

සතීපතා ආරච්ඡා දර්ශන

2024 මැයි 17



සංඛ්‍යාත දෙපාර්තමේන්තුව

ශ්‍රී ලංකා මහ බැංකුව

සතියේ සුවිශේෂී කරුණු

මූර්ත අංශය

යහපත් කාලගුණික තත්ත්ව හේතුවෙන්, 2024 වසරේ පළමු කාර්තුව තුළ දී විශේෂයෙන් මාර්තු මාසය තුළ දී තේ නිෂ්පාදනය වාර්ෂික ලක්ෂ්‍යමය පදනම මත පහළ යෑමක් වාර්තා කළේය. පෙර වසරේ අනුරූප මාසවලට සාපේක්ෂව 2024 වසරේ පෙබරවාරි සහ මාර්තු මාසවල දී රබර් නිෂ්පාදනය අඩු මට්ටමක පැවතියද, 2023 වසරේ අවසාන භාගයේ සිට නිෂ්පාදනය ක්‍රමයෙන් වර්ධනය වී ඇත. 2024 වසරේ මාර්තු මාසයේ දී පොල් නිෂ්පාදනය වැඩිදියුණු වූ නමුත් 2024 වසරේ පළමු කාර්තුව තුළ දී සුළු අඩුවීමක් වාර්තා කළ අතර එය 2023 වසරේ මුල් භාගයේ පැවති අහිතකර කාලගුණික තත්ත්වවල පසු බලපෑම පිළිබිඹු කරයි.

2024 අප්‍රේල් මාසයේ දී, ගැහුම් කළමනාකරුවන්ගේ දර්ශක මගින් පෙර මාසයට සාපේක්ෂව නිෂ්පාදන ක්‍රියාකාරකම්වල පසුබෑමක් ද සේවා ක්‍රියාකාරකම්වල වර්ධනයක් ද පෙන්නුම් කරයි.

සලකා බලන කාලපරිච්ඡේදය (2024.05.11 සිට 2024.05.17 දක්වා කාලය) තුළ දී, එක්සත් ජනපද පොලී අනුපාත අඩු කිරීම පිළිබඳ වූ අවිනිශ්චිතතා මධ්‍යයේ බොරතෙල් මිල ගණන් මිශ්‍ර ක්‍රියාකාරීත්වයක් පෙන්නුම් කළේය. කෙසේ වෙතත්, ස්වේච්ඡාවෙන් නිෂ්පාදන සීමා කිරීම් සඳහා ඉරාකය සිය කැපවීම යළි අවධාරණය කිරීම සහ එක්සත් ජනපද ශ්‍රම වෙළඳපොළ දත්ත ධනාත්මක වීම මිල ගණන් ඉහළ යෑමට හේතු විය. සමස්තයක් ලෙස, සලකා බලන කාලපරිච්ඡේදය තුළ දී, බ්‍රෙන්ට් සහ ඩබ්ලිව්.ටී.අයි බොරතෙල් බැරලයක මිල ගණන්, පිළිවෙලින් එක්සත් ජනපද ඩොලර් 1.30කින් සහ එක්සත් ජනපද ඩොලර් 1.57කින් ඉහළ ගියේය.

මුදල් අංශය

සතිපතා බර්ත සාමාන්‍ය ප්‍රමුඛ ණය අනුපාතිකය පෙර සතිය හා සැසඳීමේ දී 2024 මැයි මස 17 වන දිනෙන් අවසාන වන සතිය සඳහා පදනම් අංක 27කින් සියයට 9.65ක් දක්වා පහළ ගියේය.

බර්ත සාමාන්‍ය ඒකක මුදල් අනුපාතිකය පෙර සතියේ අග පැවති සියයට 8.62ට සාපේක්ෂව 2024 මැයි මස 17 වන දින සියයට 8.65ක් විය.

සංසරණයේ පවතින මුදල් ප්‍රමාණය ඉහළ යෑම ප්‍රධාන වශයෙන් හේතුකොටගෙන පසුගිය සතියට සාපේක්ෂව සංචිත මුදල් ඉහළ යන ලදී.

සමස්ත වෙළඳපොළ දුවිලිතාව පෙර සතියේ අග පැවති රුපියල් බිලියන 151.897ක අතිරික්තයට සාපේක්ෂව මෙම සතියේ දී රුපියල් බිලියන 132.860ක අතිරික්තයක් විය.

පසුගිය සතිය හා සැසඳීමේ දී 2024 මැයි මස 17 දින වන විට, සමස්ත කොටස් මිල දර්ශකය සියයට 1.59 කින් දර්ශක අගය 12,319.70ක් දක්වා පහළ ගිය අතර, එස් ඇන්ඩ් පී ශ්‍රී ලංකා 20 දර්ශකය සියයට 2.48කින් දර්ශක අගය 3,637.56 ක් දක්වා පහළ ගියේය.

රාජ්‍ය මූල්‍ය අංශය

2024 වසරේ ජනවාරි මාසය තුළ දී, රාජ්‍ය ආදායම සහ ප්‍රදාන 2023 වසරේ අනුරූප කාලපරිච්ඡේදයේ දී වාර්තා වූ රු. බිලියන 175.06ට සාපේක්ෂව රු. බිලියන 283.19ක් දක්වා ඉහළ ගියේය.

2024 ජනවාරි මාසය තුළ දී සමස්ත වියදම සහ ශුද්ධ ණය දීම, 2023 වසරේ අනුරූප කාලපරිච්ඡේදයේ දී වාර්තා වූ රු. බිලියන 289.76ට සාපේක්ෂව රු. බිලියන 450.06ක් දක්වා ඉහළ ගියේය.

2024 වසරේ ජනවාරි මාසය තුළ දී, සමස්ත අයවැය හිඟය 2023 වසරේ දී වාර්තා වූ රු. බිලියන 114.70ට සාපේක්ෂව රු. බිලියන 166.87ක් දක්වා ඉහළ ගියේය.

ශුද්ධ දේශීය මූල්‍යනය, 2023 වසරේ අනුරූප කාලපරිච්ඡේදයේ දී පැවති රු. බිලියන 126.44ට සාපේක්ෂව, 2024 වසරේ ජනවාරි මාසය තුළ දී රු. බිලියන 177.33ක් දක්වා ඉහළ ගියේය. විදේශීය මූල්‍යනය, 2023 වසරේ අනුරූප කාලපරිච්ඡේදයේ දී වාර්තා වූ රු. බිලියන 11.74ක ශුද්ධ ණය ආපසු ගෙවීමට සාපේක්ෂව 2024 වසරේ ජනවාරි මාසය තුළ දී රු. බිලියන 10.45ක ශුද්ධ ණය ආපසු ගෙවීමක් ලෙස වාර්තා විය.

මධ්‍යම රජයේ නොපියවූ ණය ප්‍රමාණය 2022 වසර අවසානයේ දී පැවති රු. බිලියන 27,492.03 සිට 2023 වසර අවසාන වන විට රු. බිලියන 28,695.95ක් දක්වා වැඩි විය. 2023 වසර අවසාන වන විට සමස්ත නොපියවූ දේශීය ණය ප්‍රමාණය රු. බිලියන 17,051.85ක් වූ අතර සමස්ත නොපියවූ විදේශීය ණය ප්‍රමාණය රු. බිලියන 11,644.09ක් විය.

මෙම සතිය තුළ දී, භාණ්ඩාගාර බිල්පත් සහ භාණ්ඩාගාර බැඳුම්කර ඵලදා අනුපාතික පහළ යෑමේ ගමන්ග පවත්වා ගෙන යන ලදී.

පසුගිය සතියට සාපේක්ෂව, මෙම සතිය තුළ දී අනෙවැසිකයන් සතු නොපියවූ භාණ්ඩාගාර බිල්පත් සහ භාණ්ඩාගාර බැඳුම්කර ප්‍රමාණයෙහි රුපියල් අගය සියයට 1.5ක අඩුවීමක් පෙන්නුම් කර ඇත.

මෙම සතිය තුළ දී පවත්වන ලද භාණ්ඩාගාර බිල්පත් සහ භාණ්ඩාගාර බැඳුම්කර වෙන්දේසි සඳහා ලැබුණු මුළු ලංසු ප්‍රමාණය පිළිවෙලින් ඉදිරිපත් කළ මුළු ප්‍රමාණය මෙන් දෙගුණයක් සහ 3.5 ගුණයකි.

පසුගිය සතියට සාපේක්ෂව මෙම සතිය තුළ දී භාණ්ඩාගාර බිල්පත් හා භාණ්ඩාගාර බැඳුම්කර මුළු ද්විතීයික වෙළඳපොළ ගනුදෙනු ප්‍රමාණය සියයට 4ක ප්‍රතිශතයකින් ඉහළ යෑමක් දක්නට ලැබේ.

විදේශීය අංශය

2024 වසරේ මැයි 17 වන දින දක්වා කාලය තුළ දී ශ්‍රී ලංකා රුපියල, එක්සත් ජනපද ඩොලරයට සාපේක්ෂව සියයට 7.5කින් අතිප්‍රමාණය විය.

මූර්ත අංශය

1.1 මිල දර්ශක

ජාතික පාරිභෝගික මිල දර්ශකය (ජා.පා.මි.ද.) (2021=100)	2023		2024
	මාර්තු	පෙබ.	මාර්තු
මතුපිට උද්ධමනය - (ජා. පා. මි. ද.)	204.8	214.5	210.0
මාසික ප්‍රතිශත වෙනස %	0.3	(0.2)	(2.1)
වාර්ෂික සාමාන්‍ය ප්‍රතිශත වෙනස %	-	10.2	7.2
ලක්ෂ්‍යමය ප්‍රතිශත වෙනස %	49.2	5.1	2.5
මූලික උද්ධමනය - (ජා. පා. මි. ද.)	188.1	194.6	194.5
වාර්ෂික සාමාන්‍ය ප්‍රතිශත වෙනස %	-	9.2	6.5
ලක්ෂ්‍යමය ප්‍රතිශත වෙනස %	44.2	2.7	3.4

කොළඹ පාරිභෝගික මිල දර්ශකය (කො.පා.මි.ද.) (2021=100)	2023		2024
	අප්‍රේල්	මාර්තු	අප්‍රේල්
මතුපිට උද්ධමනය - (කො. පා. මි. ද.)	192.3	196.7	195.2
මාසික ප්‍රතිශත වෙනස %	(1.4)	(1.9)	(0.8)
වාර්ෂික සාමාන්‍ය ප්‍රතිශත වෙනස %	-	8.0	5.7
ලක්ෂ්‍යමය ප්‍රතිශත වෙනස %	35.3	0.9	1.5
මූලික උද්ධමනය - (කො. පා. මි. ද.)	171.5	177.3	177.3
වාර්ෂික සාමාන්‍ය ප්‍රතිශත වෙනස %	-	6.1	4.4
ලක්ෂ්‍යමය ප්‍රතිශත වෙනස %	27.8	3.1	3.4

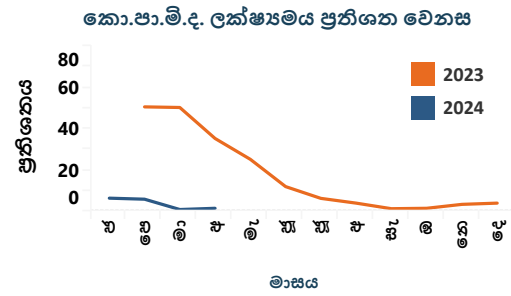
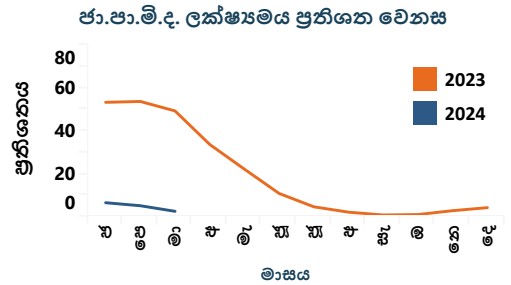

මූලාශ්‍රය: ජනලේඛන හා සංඛ්‍යාලේඛන දෙපාර්තමේන්තුව

1.2 මිල

1.2.1 ජීවකොටුව වෙළෙඳපොළ

අයිතමය (කිලෝ ග්‍රෑමයට රුපියල්)	නොග මිල ගණන්හි සාමාන්‍යය				සිල්ලර මිල ගණන්හි සාමාන්‍යය			
	අසුගිය වසර	අසුගිය මාසය	අසුගිය සතිය	මෙම සතිය	අසුගිය වසර	අසුගිය මාසය	අසුගිය සතිය	මෙම සතිය
සම්බා	204.75	242.50	232.00	236.00	215.00	260.00	244.00	250.00
රතු කැකුළු	160.00	188.50	182.00	184.00	165.00	210.00	194.00	200.00
බෝංචි	487.50	107.50	190.00	234.00	537.50	157.50	240.00	284.00
ගෝවා	170.00	165.00	104.00	72.00	240.00	207.50	156.00	116.00
කැරච්චි	190.00	227.50	128.00	114.00	230.00	277.50	178.00	164.00
තක්කාලි	372.50	62.50	48.00	66.00	422.50	112.50	88.00	112.00
වච්චකා	90.00	150.00	70.00	70.00	140.00	200.00	120.00	120.00
පතෝල	272.50	147.50	196.00	182.00	330.00	197.50	246.00	238.00
වම්බටු	335.00	195.00	164.00	160.00	380.00	245.00	212.00	200.00
අඹු මිරිස්	325.00	137.50	108.00	118.00	375.00	182.50	158.00	168.00
දෙහි	200.00	862.50	1,160.00	1,320.00	250.00	950.00	1,260.00	1,420.00
රතු එළඹු (දේශීය)	361.00	349.00	300.60	315.20	ලැ.නො.	450.00	350.00	350.00
ලොකු එළඹු (ආනයනික)	105.00	466.00	135.20	117.20	120.00	535.00	201.80	173.80
අර්තාපල් (දේශීය)	282.00	314.00	252.20	242.80	300.00	377.50	300.00	300.00
වියළි මිරිස් (ආනයනික)	1,043.50	737.50	745.00	755.00	1,180.00	850.00	830.00	800.00
රතු පර්පු	329.50	283.50	281.20	279.60	350.00	300.00	300.00	300.00
බිත්තර-සුදු (එකක මිල)	ලැ.නො.	46.50	44.80	45.80	ලැ.නො.	46.50	45.30	46.30
පොල් (ගෙඩියක මිල)	92.25	92.00	92.40	92.00	120.00	120.00	120.00	120.00

1.2.2 මරදගහමුල සහල් මධ්‍යස්ථානය

අයිතමය (කිලෝ ග්‍රෑමයට රුපියල්)	සහල් නොග මිල ගණන්හි සාමාන්‍යය			
	අසුගිය වසර	අසුගිය මාසය	අසුගිය සතිය	මෙම සතිය
සම්බා	203.50	233.50	233.00	232.40
සුදු කැකුළු	163.00	195.00	199.00	199.00
රතු කැකුළු	156.75	166.50	186.80	186.80
නාඹු	186.00	202.00	205.40	202.80

ලැ.නො. - ලැබී නොමැත.

1.2.3 දඹුල්ල ආර්ථික මධ්‍යස්ථානය

අයිතමය (කිලෝ ග්‍රෑමයට රුපියල්)	තොග මිල ගණන්හි සාමාන්‍යය	
	පසුගිය සතිය	මෙම සතිය
සම්බා	265.00	265.00
රතු කැකුළු	183.00	188.00
බෝංචි	200.00	277.00
ගෝවා	96.00	95.00
කැරට්	130.00	104.00
නක්කාලි	54.60	82.00
චට්ටක්කා	49.80	63.80
පනෝල	142.00	115.00
චම්බටු	179.00	174.00
අළු කෙසෙල්	100.00	109.00
රතු ඒණු (දේශීය)	232.50	267.00
රතු ඒණු (ආනයනික)	219.00	265.00
ලොකු ඒණු (ආනයනික)	173.00	152.00
අර්තාපල් (දේශීය)	199.00	211.60
අර්තාපල් (ආනයනික)	150.75	155.80
වියළි මිරිස් (ආනයනික)	725.00	722.50
පොල් (ගෙඩියක මිල)	84.00	84.20

1.2.4 නාරාහේන්පිට ආර්ථික මධ්‍යස්ථානය

අයිතමය (කිලෝ ග්‍රෑමයට රුපියල්)	සිල්ලර මිල ගණන්හි සාමාන්‍යය	
	පසුගිය සතිය	මෙම සතිය
සුදු නාචු	220.00	220.00
රතු කැකුළු	200.00	200.00
බෝංචි	448.00	448.00
ගෝවා	256.00	240.00
කැරට්	296.00	240.00
නක්කාලි	160.00	164.00
චට්ටක්කා	132.00	120.00
පනෝල	328.00	344.00
චම්බටු	336.00	336.00
අඹු මිරිස්	304.00	320.00
රතු ඒණු (දේශීය)	ලැ.නො.	ලැ.නො.
ලොකු ඒණු (ආනයනික)	272.00	244.00
අර්තාපල් (දේශීය)	320.00	334.00
අර්තාපල් (ආනයනික)	200.00	200.00
වියළි මිරිස් (ආනයනික)	800.00	960.00
රතු පරිප්පු	320.00	306.00
සුදු සීනි	264.00	272.60
බිත්තර- සුදු (එකක මිල)	46.00	46.00
පොල් (ගෙඩියක මිල)	120.00	120.00

නාරාහේන්පිට ආර්ථික මධ්‍යස්ථානය - සිල්ලර මිල

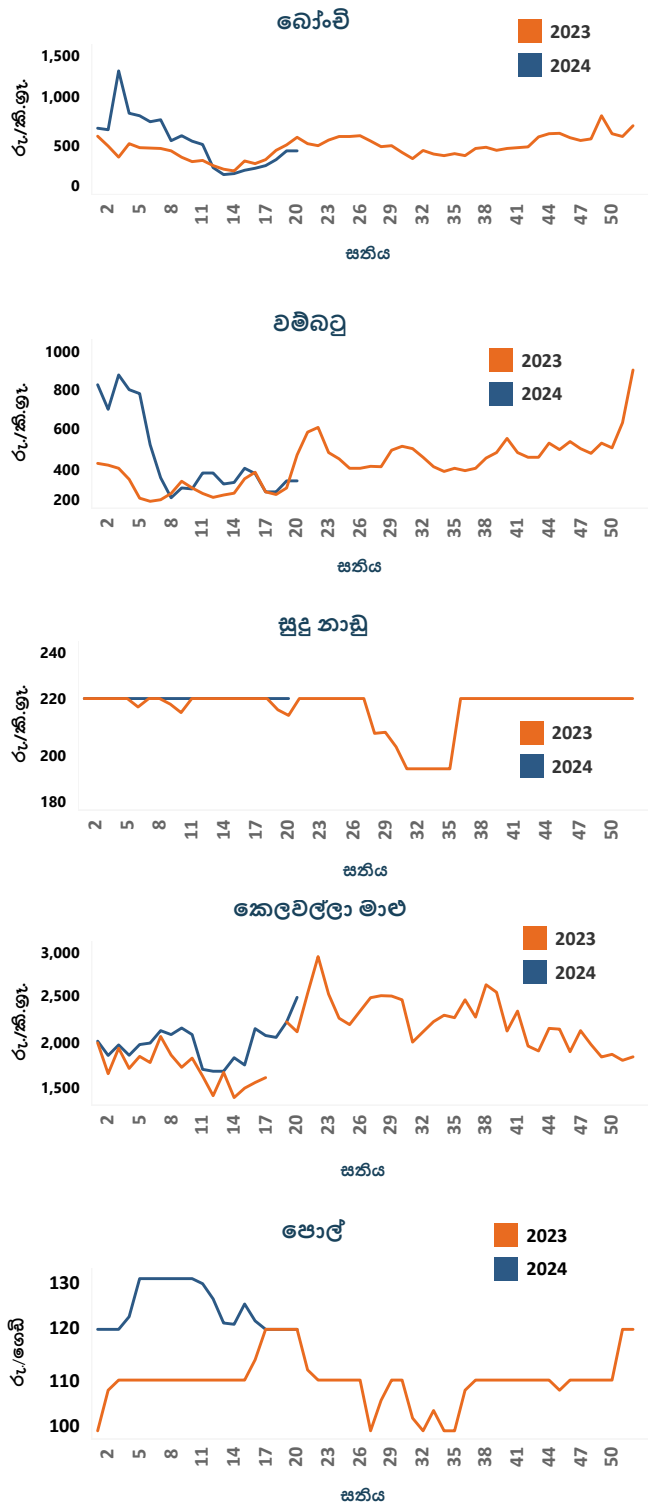

1.2.5 මාළු වෙළඳපොළ

	පැලියගොඩ		මීගමුව		නාරාහේන්පිට			
	තොග මිල ගණන්හි සාමාන්‍යය පසුගිය සතිය	තොග මිල ගණන්හි සාමාන්‍යය මෙම සතිය	තොග මිල ගණන්හි සාමාන්‍යය පසුගිය සතිය	තොග මිල ගණන්හි සාමාන්‍යය මෙම සතිය	සිල්ලර මිල ගණන්හි සාමාන්‍යය පසුගිය සතිය	සිල්ලර මිල ගණන්හි සාමාන්‍යය මෙම සතිය	සිල්ලර මිල ගණන්හි සාමාන්‍යය පසුගිය සතිය	සිල්ලර මිල ගණන්හි සාමාන්‍යය මෙම සතිය
කෙළවල්ලා	1,360.00	1,510.00	970.00	1,150.00	1,432.00	1,660.00	2,204.00	2,466.00
බලයා	890.00	1,200.00	600.00	820.00	780.00	990.00	1,130.00	1,400.00
සාලයා	370.00	644.00	306.00	544.00	428.00	662.00	508.00	740.00
හුරුල්ලා	716.67	920.00	678.00	900.00	852.00	1,082.00	893.33	1,103.33

ලැ.නො. - ලැබී නොමැත.

1.3 කර්මාන්ත මූලය අනුව දළ දේශීය නිෂ්පාදිතය (2015 ස්ථාවර මිල අනුව) - එකතු කළ අගය මත වර්ධන අනුපාතිකය

අයිතමය	වාර්ෂික		සිව්වන කාර්තුව	
	2022 ^(අ) (ආ)	2023 ^(ආ)	2022 ^(අ) (ආ)	2023 ^(ආ)
කෘෂිකාර්මික	(4.2)	2.6	2.3	0.6
කාර්මික	(16.0)	(9.2)	(30.2)	7.9
සේවා	(2.6)	(0.2)	(4.6)	2.8
භාණ්ඩ හා සේවා මත අය කෙරෙන බදු -සහනාධාර	(12.4)	2.8	(23.6)	14.9
දළ දේශීය නිෂ්පාදිතය	(7.3)	(2.3)	(12.4)	4.5

(අ) සංශෝධිත
(ආ) තාවකාලික

1.4 කෘෂිකාර්මික නිෂ්පාදිතය

අයිතමය	මාර්තු		% වෙනස
	2023 ^(අ)	2024 ^(අ)	
තේ (කි.ග්‍රෑ. මිලියන)	22.3	19.6	(12.1)
රබර් (කි.ග්‍රෑ. මිලියන)	6.5	4.6	(29.7)
පොල් (ගෙඩි මිලියන)	274.4	282.0	2.8

(අ) තාවකාලික

1.5 කාර්මික නිෂ්පාදන දර්ශකය (කා.නි.ද) (2015=100)^(අ)

අයිතමය	මාර්තු		% වෙනස
	2023 ^(ආ)	2024 ^(ආ)	
කාර්මික නිෂ්පාදන දර්ශකය	90.5	98.3	8.7
ආහාර නිෂ්පාදන	100.5	105.8	5.3
අඟලුම් නිෂ්පාදන	74.0	80.1	8.2
අනෙකුත් ලෝහ නොවන ඛනිජ නිෂ්පාදන	100.7	106.7	6.0
පිරිපහදුකළ ඛනිජතෙල් නිෂ්පාදන	76.2	108.7	42.6
රබර් සහ ප්ලාස්ටික් නිෂ්පාදන	83.0	95.5	15.0
රසායනික ද්‍රව්‍ය සහ රසායනික ද්‍රව්‍ය ආශ්‍රිත නිෂ්පාදන	74.7	85.3	14.1
පාන වර්ග	141.7	135.9	(4.1)

(අ) ප්‍රධාන උප අංශ 7

(ආ) සංශෝධිත

(උ) තාවකාලික

1.6 ගැනුම් කළමනාකරුවන්ගේ දර්ශකය^(අ)

ගැනුම් කළමනාකරුවන්ගේ දර්ශකය - නිෂ්පාදන	2023		2024	
	මාර්තු	අප්‍රේල්	මාර්තු	අප්‍රේල්
දර්ශකය	51.4	34.7	62.5	42.0

ගැනුම් කළමනාකරුවන්ගේ දර්ශකය - සේවා	2023		2024	
	මාර්තු	අප්‍රේල්	මාර්තු	අප්‍රේල්
ව්‍යාපාර ක්‍රියාකාරකම් දර්ශකය	56.1	51.0	67.7	56.7

ගැනුම් කළමනාකරුවන්ගේ දර්ශකය - ඉදිකිරීම්	2023		2024	
	පෙබ.	මාර්තු	පෙබ.	මාර්තු
සමස්ත ක්‍රියාකාරකම් දර්ශකය	37.8	45.8	57.1	55.9

(අ) පිළිගත් ජාත්‍යන්තර ක්‍රමවේදයන් අනුගමනය කරමින්, සේවා සහ ඉදිකිරීම් ක්‍රියාකාරකම් සඳහා ගැනුම් කළමනාකරුවන්ගේ මූලික දර්ශක ලෙස පිළිවෙළින්, සේවා අංශයේ ව්‍යාපාර ක්‍රියාකාරකම් දර්ශකය සහ ඉදිකිරීම් අංශයේ සමස්ත ක්‍රියාකාරකම් දර්ශකය සැලකෙන අතර, නිෂ්පාදන අංශයේ ගැනුම් කළමනාකරුවන්ගේ දර්ශකය, උප-දර්ශක පහක භර්ත සාමාන්‍යයක් ලෙස ගණනය කරනු ලැබේ. තවද, සේවා අංශයේ ව්‍යාපාර ක්‍රියාකාරකම් දර්ශකය සහ ඉදිකිරීම් අංශයේ සමස්ත ක්‍රියාකාරකම් දර්ශකය, නිෂ්පාදන අංශයේ නිෂ්පාදන දර්ශකය හා සැසඳිය හැකිය.

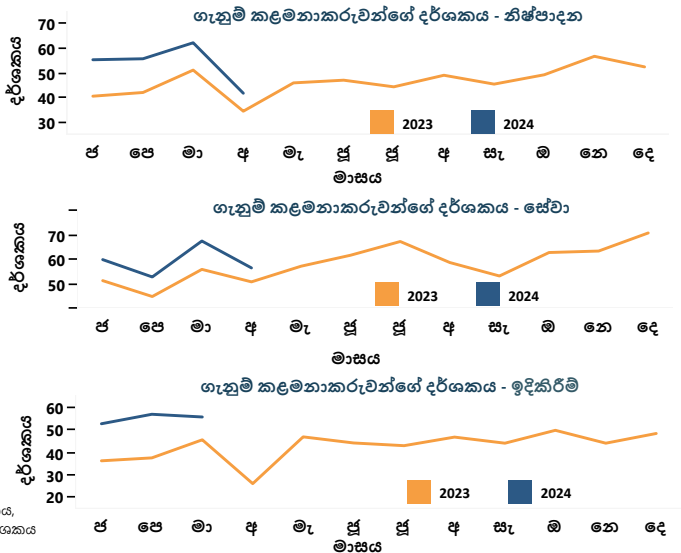
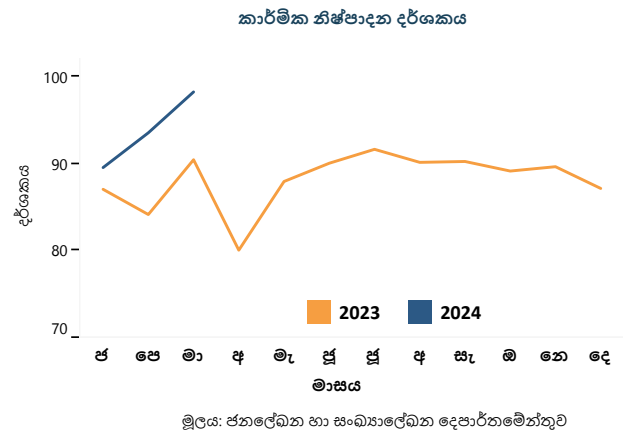
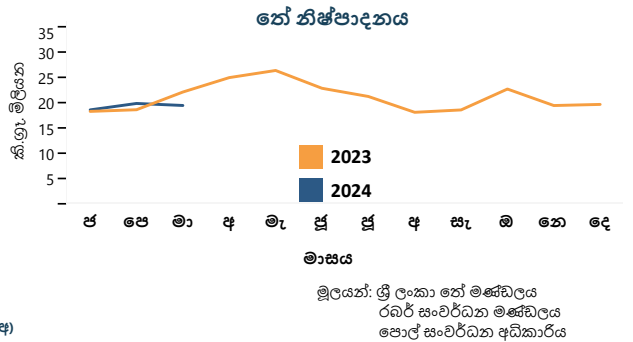
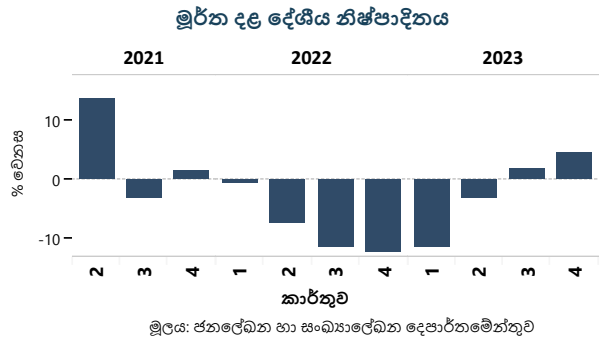

1.7 සේවා නියුක්තිය ^(අ)

අයිතමය	2023		2023
	2023	කාර්තු:3	කාර්තු:4
ශ්‍රම බලකා සහභාගීත්ව අනුපාතිකය	48.6	48.8	47.1
සේවා වියුක්ති අනුපාතිකය	4.7	4.7	4.3
අංශ අනුව සේවා නියුක්තිය පුද්ගලයන් ^(ආ) (මුළු සේවා නියුක්තියේ ප්‍රතිශතයක් ලෙස)			
	2023	2023	2023
	2023	කාර්තු:3	කාර්තු:4
කෘෂිකර්මාන්ත	26.1	25.4	26.5
කර්මාන්ත	25.5	25.0	25.3
සේවා	48.4	49.6	48.2

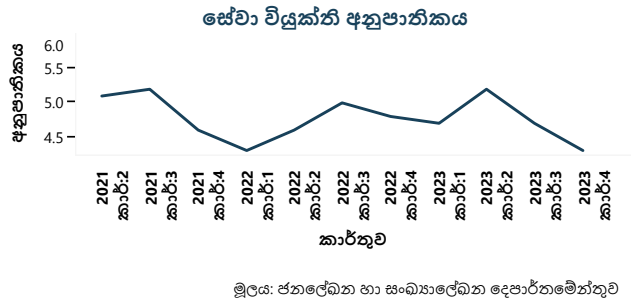

1.8 වැටුප් ප්‍රමාණ දර්ශක

අයිතමය	2023	2024	වෙනස %
	මාර්තු	මාර්තු	
රාජ්‍ය අංශයේ සේවකයන්ගේ වැටුප් ප්‍රමාණ දර්ශකය (2016 = 100) - නාමික	133.1	147.2	10.6
අවිධිමත් පෞද්ගලික අංශයේ සේවකයන්ගේ වැටුප් ප්‍රමාණ දර්ශකය (2018 = 100) - නාමික	168.0	179.0	6.5
කෘෂිකර්මාන්ත	168.8	178.5	5.8
කර්මාන්ත	168.4	178.6	6.0
සේවා	166.1	180.6	8.7

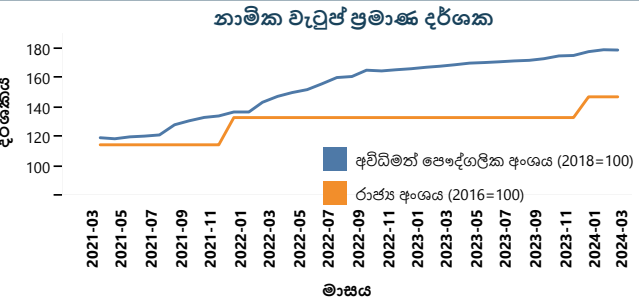

1.9 බොරතෙල් සාමාන්‍ය මිල

මාසය	2023			2024		
	ඉදිරි වෙළඳපොළ මිල (බැරලයක් එ.ජ. ඩොලර්)		ලංකා විදුලි සංචාලන මිල (මි.ගැ.) (බැරලයක් එ.ජ. ඩොලර්) (අ) (අ)	ඉදිරි වෙළඳපොළ මිල (බැරලයක් එ.ජ. ඩොලර්)		ලංකා විදුලි සංචාලන මිල (මි.ගැ.) (බැරලයක් එ.ජ. ඩොලර්)
	බ්‍රෙන්ට් (පාදක මිල)	ඩබ්ලිව්.වී.අයි. (පාදක මිල)		බ්‍රෙන්ට් (පාදක මිල)	ඩබ්ලිව්.වී.අයි. (පාදක මිල)	
ජනවාරි	84.28	78.60	97.93	78.93	73.64	91.48
පෙබරවාරි	83.52	76.97	-	81.48	76.53	81.33
මාර්තු	78.93	73.05	84.05	84.57	80.23	82.76
අප්‍රේල්	83.09	79.10	90.49	88.99	84.47	-
මැයි	76.05	72.05	86.90	-	-	-
ජූනි	74.85	70.13	90.90	-	-	-
ජූලි	79.90	75.52	81.29	-	-	-
අගෝස්තු	85.09	81.28	81.53	-	-	-
සැප්තැම්බර්	91.89	88.72	-	-	-	-
ඔක්තෝබර්	89.19	86.16	88.98	-	-	-
නොවැම්බර්	82.22	77.58	99.98	-	-	-
දෙසැම්බර්	77.53	72.36	97.62	-	-	-

දිනය	2023	2024
11-05	76.67	72.80
12-05	74.74	70.77
13-05	-	-
14-05	-	-
15-05	74.12	70.01
16-05	75.76	71.57
17-05	74.49	70.42

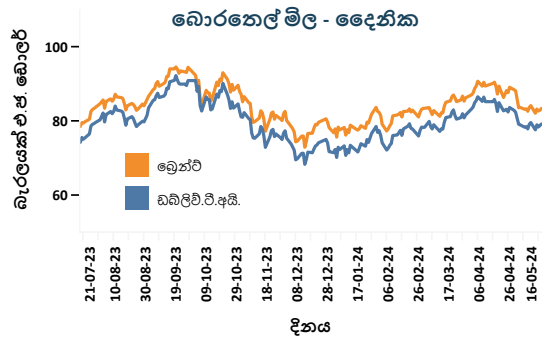
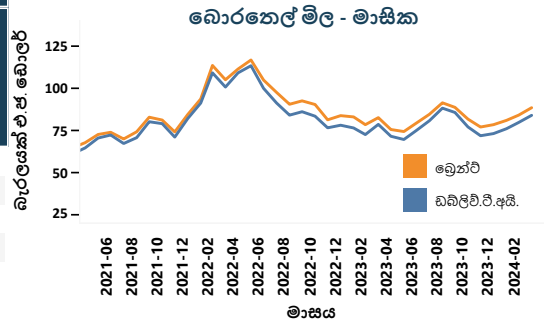

මූලාශ්‍රය: බ්‍රිටිෂ් ශාලා කොරපුරේෂන් සේවය
ලංකා බන්ධන තෙල් නීතිගත සංස්ථාව

1.10 දෛනික විදුලිබල උත්පාදනය

	2024-05-13	2024-05-14	2024-05-15	2024-05-16
උපරිම ඉල්ලුම (මෙ. වො.)	2,351.10	2,278.50	2,407.60	2,109.40
මුළු උත්පාදනය (ගි. වො. පැ.)	46.49	47.05	47.73	46.78
ජල	15.86	15.74	16.43	14.96
ගල් අඟුරු	19.32	19.15	19.50	19.39
තෙල්	7.99	8.61	8.44	9.30
සුළං	0.18	0.28	0.14	0.21
සූර්ය (තොග)	2.72	2.80	2.75	2.64
වෙනත් ස්කන්ධය	0.43	0.48	0.46	0.28

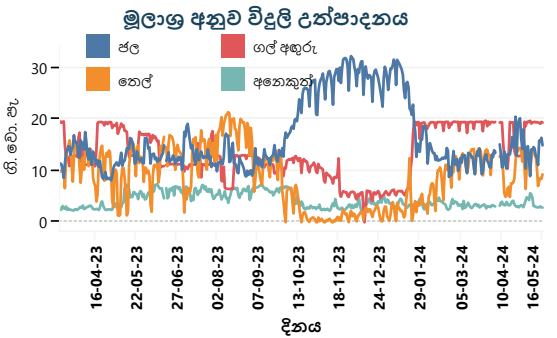

(අ) කුටුම්භ ජනගහනය අවුරුදු 15 සහ ඊට වැඩි
 (ආ) ජාත්‍යන්තර ප්‍රමිති වර්ගීකරණ 4 වන සංශෝධනය මත පදනම් වේ.
 (ඇ) ලංකා විදුලි සංචාලන මිල ගණන්වලට ගල් කුලී අනුයුක්ත වීම සහ එය විවිධ බොරතෙල් වර්ගවල සාමාන්‍ය මිල ගණන් අනුව බර තබන ලද මිලක් වන බැවින් ලංකා විදුලි සංචාලන මිල, බ්‍රෙන්ට් සහ ඩබ්ලිව්.වී.අයි. ඉදිරි වෙළඳපොළ මිල ගණන් සමඟ සෘජුව සසඳිය නොහැකිය. එසේම, ලංකා විදුලි සංචාලනවලින් කොටසක් කාලීන ගිවිසුම් මත පදනම් වේ. 2023 වසරේ පෙබරවාරි සහ සැප්තැම්බර් යන මාසවල දී බොරතෙල් ආනයනය කර නැත.
 (ඈ) තාවකාලික

මුදල් අංශය

2.1 පොලී අනුපාතික (වාර්ෂික අනුපාතය ප්‍රතිශතයක් ලෙස)

ප්‍රතිපත්ති පොලී අනුපාතික	වසරකට පෙර	සතියකට පෙර	මෙම සතිය
නිත්‍ය තැන්පතු පහසුකම් අනුපාතිකය	15.50	8.50	8.50
නිත්‍ය ණය පහසුකම් අනුපාතිකය	16.50	9.50	9.50
ඒක්ෂණ මුදල් වෙළෙඳපොළ			
බර්ත සාමාන්‍ය ඒක්ෂණ මුදල් අනුපාතිකය (AWCMR) (සතිපතා සාමාන්‍යය)	16.50	8.62	8.65
භාණ්ඩාගාර බිල්පත් ඵලදා අනුපාතික (ප්‍රාථමික වෙළෙඳපොළ)			
දින 91	25.47	9.43	9.04
දින 182	25.22	9.76	9.43
දින 364	22.79	9.90	9.57
බලපත්‍රලාභී වාණිජ බැංකු			
බර්ත සාමාන්‍ය ප්‍රමුඛ ණය පොලී අනුපාතිකය (AWPR)	20.34	9.92	9.65

ප්‍රතිපත්ති පොලී අනුපාතික සහ එක්දින මුදල් වෙළෙඳපොළ අනුපාතික

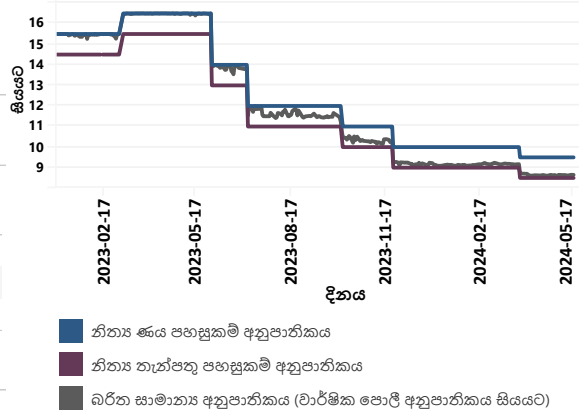

	2023 මාර්තු	2024 පෙබරවාරි	2024 මාර්තු
ඉතිරිකිරීමේ තැන්පතු	0.25 - 12.00	0.25 - 12.00	0.25 - 10.00
එක් අවුරුදු ස්ථාවර තැන්පතු	3.50 - 30.00	2.00 - 22.00	2.00 - 21.00
බර්ත සාමාන්‍ය තැන්පතු අනුපාතිකය (AWDR)			
	15.12	10.30	9.66
බර්ත සාමාන්‍ය ස්ථාවර තැන්පතු අනුපාතිකය (AWFDR)			
	19.72	13.10	12.12
බර්ත සාමාන්‍ය නව තැන්පතු අනුපාතිකය (AWNDR)			
	20.48	9.52	7.61
බර්ත සාමාන්‍ය නව ස්ථාවර තැන්පතු අනුපාතිකය (AWNDR)			
	21.07	9.77	7.73
බර්ත සාමාන්‍ය ණය පොලී අනුපාතිකය (AWLR)			
	18.29	13.74	13.43
බර්ත සාමාන්‍ය නව ණය පොලී අනුපාතිකය (AWNLR)			
	23.70	13.44	12.96
ජාතික ඉතිරිකිරීමේ බැංකුව			
ඉතිරිකිරීමේ තැන්පතු	3.00	3.00	3.00
එක් අවුරුදු ස්ථාවර තැන්පතු	12.00	7.75	7.75

භාණ්ඩාර බැඳුම්කර වෙන්දේසිය	වසර 04 2024 මැයි 13	වසර 06 මාස 05 2024 මැයි 13	වසර 08 මාස 05 2024 මැයි 13
පොලී අනුපාතිකය	9.00	11.00	9.00
බර තබන ලද සාමාන්‍ය ඵලදා අනුපාතිකය	11.01	11.85	12.17

බර්ත සාමාන්‍ය ප්‍රමුඛ ණය අනුපාතිකය බැංකු අනුව					
	සතියකට පෙර	මෙම සතිය		සතියකට පෙර	මෙම සතිය
ලංකා බැංකුව	10.67	10.32	කාර්ගිල්ස් බැංකුව	11.65	10.50
මහජන බැංකුව	10.11	10.00	එච්එස්බීසී බැංකුව	9.89	9.81
හැටන් නැෂනල් බැංකුව	9.80	9.52	ස්ටැන්ඩර්ඩ් චාර්ටඩ් බැංකුව	10.15	10.14
කොමර්ෂල් බැංකුව	9.57	9.28	සීටී බැංකුව ^(අ)	11.86	11.86
සම්පත් බැංකුව	10.09	9.68	ඩොයිෂ් බැංකුව	9.60	9.18
සෙලාන් බැංකුව	11.58	12.04	හබීබී බැංකුව ^(අ)	12.63	12.63
යූනියන් බැංකුව	9.91	9.49	ඉන්දියන් බැංකුව	11.38	12.75
පැන් ඒෂියා බැංකුව	9.94	10.51	ඉන්දියන් ඔවර්සීස් බැංකුව ^(අ)	11.61	11.61
නේෂන්ස් ට්‍රස්ට් බැංකුව	10.06	9.86	එම්සීබී බැංකුව	9.90	9.67
ඩීඑන්සීසී බැංකුව	12.57	10.46	ඉන්දිය රාජ්‍ය බැංකුව	11.32	10.79
එන්ඩීබී බැංකුව	10.06	9.80	පබ්ලික් බැංකුව	10.43	11.88
අමානා බැංකුව	9.63	9.99	බැන්ක් ඔෆ් චයිනා	-	-

(අ) බැංකුව විසින් මෙම සතිය තුළ දී ප්‍රමුඛ ගනුදෙනුකරුවන් හට කිසිදු ණය පහසුකමක් ලබා දී නොමැත. එබැවින් ආසන්නතම සතියට අදාළ ණය අනුපාතිකය සඳහන් කර ඇත.

2.2 මුදල් සැපයුම

	රු. බිලියන			වාර්ෂික වෙනස (%)		
	මාර්තු 2023 ^(අ)	පෙබරවාරි 2024	මාර්තු 2024 ^(ආ)	මාර්තු 2023 ^(අ)	පෙබරවාරි 2024	මාර්තු 2024 ^(ආ)
සංචිත මුදල්	1,424.2	1,413.7	1,405.6	2.7	-6.0	-1.3
පවු මුදල් සැපයුම (M1)	1,478.0	1,626.8	1,720.5	-7.0	13.0	16.4
පුළුල් මුදල් සැපයුම (M2)	10,659.7	11,567.0	11,737.5	5.8	9.6	10.1
ඒකාබද්ධ පුළුල් මුදල් සැපයුම (M2b)	12,293.4	13,201.1	13,324.6	6.2	6.9	8.4
බැංකු පද්ධතිය සතු ශුද්ධ විදේශීය වත්කම් ^(ඇ)	-1,173.7	-320.2	-172.2	37.9	77.7	85.3
මුදල් අධිකාරීන්	-1,254.0	-686.1	-499.4	-4.2	54.1	60.2
වාණිජ බැංකු	80.3	365.9	327.3	111.7	494.6	307.8
දේශීය බැංකු ඒකක (DBUs)	-414.1	-233.8	-218.1	31.8	47.7	47.3
අක්වෙරළ බැංකු ඒකක (OBUs)	494.4	599.7	545.4	732.7	18.0	10.3
බැංකු පද්ධතිය සතු ශුද්ධ දේශීය වත්කම් ^(ඈ)	13,467.1	13,521.4	13,496.8	0.0	-1.9	0.2
රජයේ ණය ගැනීම් (ශුද්ධ)	7,568.1	8,317.0	8,249.0	15.4	11.3	9.0
මහ බැංකුව	3,209.2	2,163.6	2,068.3	19.6	-31.4	-35.6
වාණිජ බැංකු	4,358.9	6,153.4	6,180.7	12.5	42.6	41.8
දේශීය බැංකු ඒකක (DBUs)	4,035.1	5,964.5	6,007.8	17.7	50.7	48.9
අක්වෙරළ බැංකු ඒකක (OBUs)	323.8	188.9	172.9	-27.0	-47.4	-46.6
රාජ්‍ය සංස්ථාවලට දෙන ලද ණය	1,607.4	733.0	713.2	3.8	-57.2	-55.6
දේශීය බැංකු ඒකක (DBUs)	1,552.8	678.5	660.0	18.8	-59.0	-57.5
අක්වෙරළ බැංකු ඒකක (OBUs)	54.6	54.5	53.2	-77.3	-7.1	-2.5
පෞද්ගලික අංශයට දෙන ලද ණය	7,138.4	7,321.5	7,393.4	-5.2	0.9	3.6
දේශීය බැංකු ඒකක (DBUs)	6,587.4	6,791.9	6,865.0	-3.7	2.3	4.2
අක්වෙරළ බැංකු ඒකක (OBUs)	551.0	529.6	528.4	-20.6	-14.2	-4.1
අනෙකුත් අයිතම (ශුද්ධ)	-2,846.8	-2,850.1	-2,858.8	-31.0	-7.0	-0.4

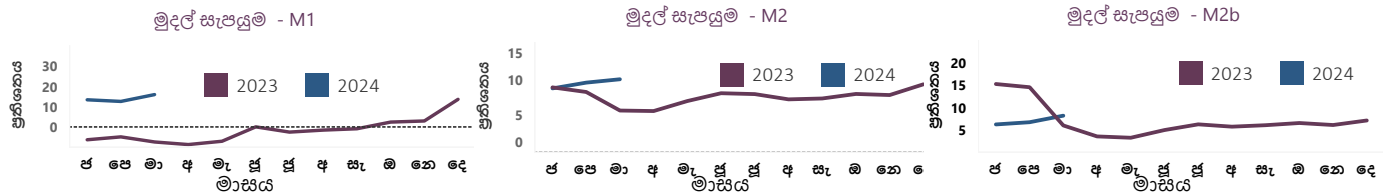

2.3 සංචිත මුදල් හා සංසරණයේ පවතින ව්‍යවහාර මුදල්

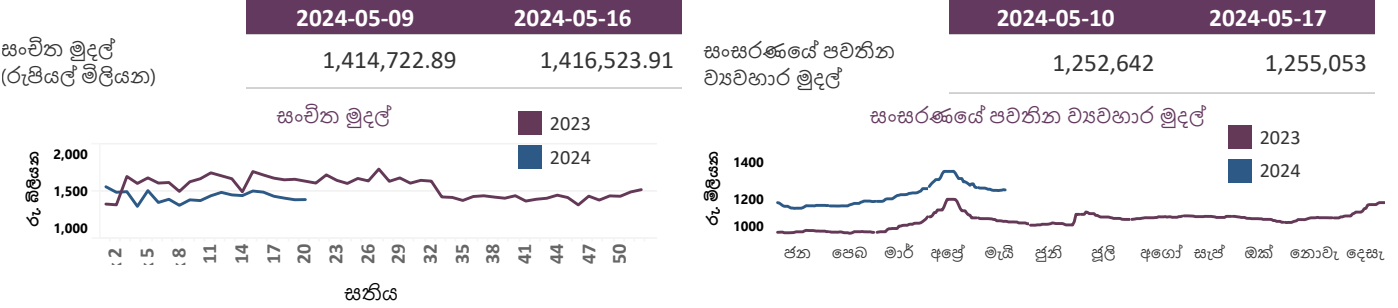

2.4 මුදල් වෙළඳපොළ ක්‍රියාකාරකම් (දෛනික)

ඒක්ෂණ මුදල් වෙළඳපොළ	2024-05-13	2024-05-14	2024-05-15	2024-05-16	2024-05-17
බර්ත සාමාන්‍ය අනුපාතිකය (වාර්ෂික පොලී අනුපාතිකය සියයට)	8.63	8.65	8.65	8.65	8.65
දළ වටිනාකම (රුපියල් බිලියන)	16.90	10.39	19.60	21.63	19.30
වෙළඳපොළ ප්‍රතිමිලදී ගැනුම්	2024-05-13	2024-05-14	2024-05-15	2024-05-16	2024-05-17
බර්ත සාමාන්‍ය අනුපාතිකය (වාර්ෂික පොලී අනුපාතිකය සියයට)	8.75	8.76	8.69	8.74	8.71
දළ වටිනාකම (රුපියල් බිලියන)	20.94	17.63	37.68	58.01	38.99

2.5 ශ්‍රී ලංකා මහ බැංකුව සතු සුරැකුම්පත් ගොනුව

	2024-05-13	2024-05-14	2024-05-15	2024-05-16	2024-05-17
ශ්‍රී ලංකා මහ බැංකුව සතු භාණ්ඩාගාර බිල්පත්/බැඳුම්කර ප්‍රමාණය - මුහුණත අගය (රුපියල් බිලියන)	2,656	2,656	2,656	2,656	2,656
ශ්‍රී ලංකා මහ බැංකුව සතු භාණ්ඩාගාර බිල්පත්/බැඳුම්කර ප්‍රමාණය - පොත් අගය (රුපියල් බිලියන)	1,531	1,534	1,549	1,553	1,550

(අ) සංශෝධිත
 (ආ) තාවකාලික
 (ඇ) ඒකාබද්ධ පුළුල් මුදල් සැපයුම (M2b) අදාළව

2.6 විවෘත වෙළඳ කටයුතු

අයිතමය	2024 මැයි 13	2024 මැයි 14	2024 මැයි 15	2024 මැයි 16	2024 මැයි 17
කෙටි කාලීන වෙන්දේසි					
පිරිනමන ලද ප්‍රතිමිලදී ගැනුම් ප්‍රමාණය (රු. බිලියන)					
පිරිනමන ලද ප්‍රතිවිකුණුම් ප්‍රමාණය (රු. බිලියන)	25.00				
කාල සීමාව (දින ගණන)	7				
ලැබුණු ලංසු ප්‍රමාණය (රු. බිලියන)	18.75				
පිළිගත් ප්‍රමාණය (රු. බිලියන)	18.75				
අවම පිළිගත් අනුපාතිකය (වා.පො.අ. සියයට)	8.56				
උපරිම පිළිගත් අනුපාතිකය (වා.පො.අ. සියයට)	8.85				
බර්ත සාමාන්‍ය ඵලදා අනුපාතිකය (වා.පො.අ. සියයට)	8.72				
ස්ථිර පදනම මත වෙන්දේසි					
ස්ථිර පදනම මත භාණ්ඩාගාර බිල්පත් විකිණීම (රු. බිලියන)					
ස්ථිර පදනම මත භාණ්ඩාගාර බිල්පත් මිලදී ගැනුම් (රු. බිලියන)					
පියවීමේ දිනය					
පරිණත වන දිනය					
කාල සීමාව (දින ගණන)					
ලැබුණු ලංසු ප්‍රමාණය (රු. බිලියන)					
පිළිගත් ප්‍රමාණය (රු. බිලියන)					
අවම පිළිගත් අනුපාතිකය (වා.පො.අ. සියයට)					
උපරිම පිළිගත් අනුපාතිකය (වා.පො.අ. සියයට)					
බර්ත සාමාන්‍ය ඵලදා අනුපාතිකය (වා.පො.අ. සියයට)					
දිගු කාලීන වෙන්දේසි					
පිළිගත් ප්‍රතිමිලදී ගැනුම් ප්‍රමාණය (රු. බිලියන)					
පිළිගත් ප්‍රතිවිකුණුම් ප්‍රමාණය (රු. බිලියන)					
පියවීමේ දිනය					
පරිණත වන දිනය					
කාල සීමාව (දින ගණන)					
ලැබුණු ලංසු ප්‍රමාණය (රු. බිලියන)					
පිළිගත් ප්‍රමාණය (රු. බිලියන)					
අවම පිළිගත් අනුපාතිකය (වා.පො.අ. සියයට)					
උපරිම පිළිගත් අනුපාතිකය (වා.පො.අ. සියයට)					
බර්ත සාමාන්‍ය ඵලදා අනුපාතිකය (වා.පො.අ. සියයට)					
ද්‍රවශීලතා පහසුකම් වෙන්දේසි					
පිරිනමන ලද ප්‍රතිවිකුණුම් ප්‍රමාණය (රු. බිලියන)					
පියවීමේ දිනය					
පරිණත වන දිනය					
කාල සීමාව (දින ගණන)					
ලැබුණු ලංසු ප්‍රමාණය (රු. බිලියන)					
පිළිගත් ප්‍රතිවිකුණුම් ප්‍රමාණය (රු. බිලියන)					
අවම පිළිගත් අනුපාතිකය (වා.පො.අ. සියයට)					
උපරිම පිළිගත් අනුපාතිකය (වා.පො.අ. සියයට)					
බර්ත සාමාන්‍ය ඵලදා අනුපාතිකය (වා.පො.අ. සියයට)					
නිත්‍ය පහසුකම					
නිත්‍ය තැන්පතු පහසුකම (රු. බිලියන)	184.085	173.815	186.555	141.355	156.226
නිත්‍ය ණය පහසුකම (රු. බිලියන)	0.040	0.181	27.076	2.417	4.616
සමස්ත වෙළඳපොළ එක් දින ද්‍රවශීලතාව (රු. බිලියන)					
	165.295	173.634	159.479	138.938	151.610
සමස්ත වෙළඳපොළ ද්‍රවශීලතාව (රු. බිලියන)^(අ)					
	146.545	154.884	140.729	120.188	132.860

(අ) සමස්ත වෙළඳපොළ ද්‍රවශීලතාවෙන් නිරූපණය වන්නේ කෙටි කාලීන සහ දිගු කාලීන නොපියවූ ප්‍රතිමිලදීගැනුම් / ප්‍රතිවිකුණුම් ගණදෙනු ගළපන ලද එක් දින ද්‍රවශීලතාවයි.

2.7 ණය කාඩ්පත් සහ වාණිජ පත්‍රිකා නිකුත්

2.7.1 ණය කාඩ්පත්^(අ)

	2023 දෙසැම්බර්	2024 පෙබරවාරි	2024 මාර්තු ^(ආ)
මුළු සක්‍රීය කාඩ්පත් ගණන	1,917,085	1,910,096	1,911,616
දේශීය (දේශීය වශයෙන් පිළිගත් ඒවා පමණි)	10,768	10,547	10,476
ගෝලීය (ගෝලීය වශයෙන් පිළිගත්)	1,906,317	1,899,549	1,901,140
නොපියවූ ශේෂය (රු. මිලියන)	151,373	148,627	148,689
දේශීය (දේශීය වශයෙන් පිළිගත් ඒවා පමණි)	35,838	35,080	34,915
ගෝලීය (ගෝලීය වශයෙන් පිළිගත්)	115,534	113,546	113,774

2.7.2 වාණිජ පත්‍රිකා නිකුත්^(ආ)

	2023 දෙසැම්බර්	2024 පෙබරවාරි	2024 මාර්තු ^(ආ)
සමස්ත නිකුත්ව (සමුච්චිත) - රු. බිලියන ^(ඇ)	1.3	0.0	0.5
ගෝලීය (ගෝලීය වශයෙන් පිළිගත්) - රු. බිලියන	0.7	0.5	0.5

(අ) බලපත්‍රලාභී වාණිජ බැංකු විසින් නිකුත් කරන ලද (ආ) තාවකාලික
 (ඇ) බලපත්‍රලාභී වාණිජ බැංකු සහ බලපත්‍රලාභී විශේෂිත බැංකු සපයන ලද දත්ත මත පදනම්ව
 (ආ) වසරේ මේ දක්වා එකතුව

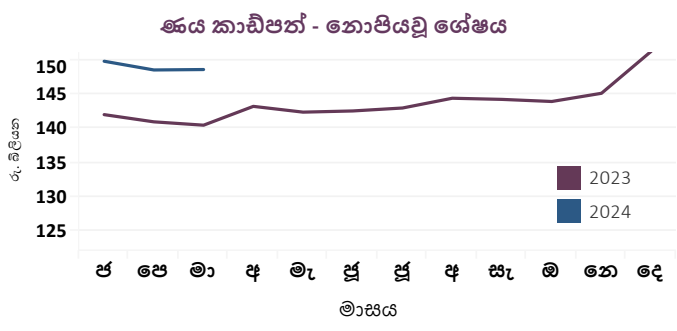

2.8 කොටස් වෙළඳපොළ

	2023-05-19	2024-05-10	2024-05-17
සමස්ත කොටස් මිල දර්ශකය (1985 = 100) (ASPI)	8,716.96	12,518.97	12,319.70
එස් ඇන්ඩ් පී ශ්‍රී ලංකා 20 දර්ශකය (2004 = 1,000) (S&P SL20)	2,478.40	3,730.12	3,637.56
දෛනික පිරිවැටුම (රු. මිලියන)	524.49	2,575.31	1,215.47
වෙළඳපොළ ප්‍රාග්ධනීකරණය (රු. බිලියන)	3,675.75	4,941.65	4,867.20
විදේශීය මිලදී ගැනීම් (රු. මිලියන)	9.02	173.77	41.40
විදේශීය විකිණීම් (රු. මිලියන)	34.93	132.69	49.42
ශුද්ධ විදේශ මිලදී ගැනීම් (රු. මිලියන)	(25.90)	41.08	(8.02)

කොටස් වෙළඳපොළ - මාසය අවසානයට

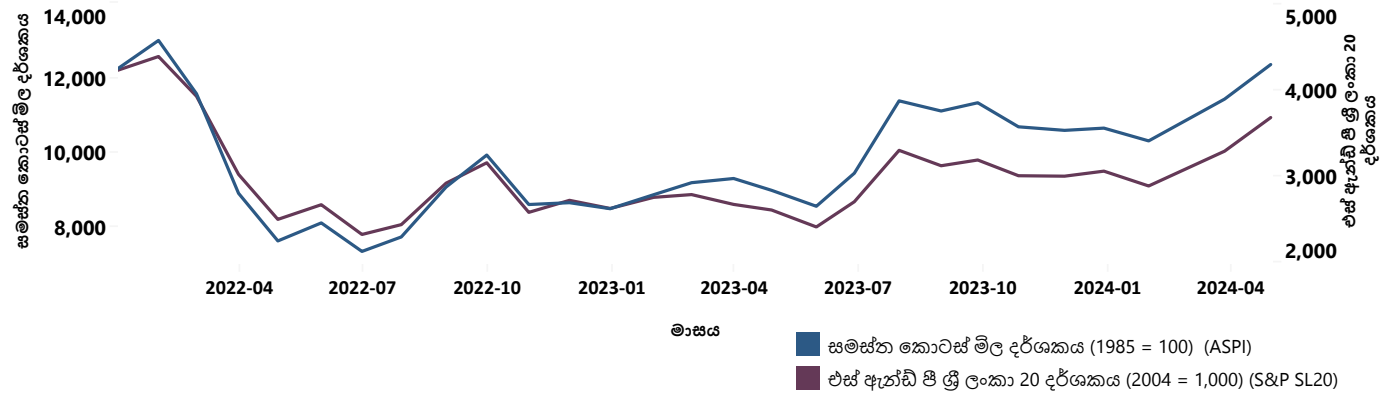

රාජ්‍ය මූල්‍ය අංශය

3.1 රාජ්‍ය මූල්‍ය කටයුතු (රු. බිලියන)

ශීර්ෂය	2023 ජනවාරි	2024 ජනවාරි ^(අ)
ආදායම් සහ ප්‍රදාන	175.06	283.19
ආදායම	175.06	283.13
බදු ආදායම	157.25	257.57
බදු නොවන ආදායම	17.81	25.55
ප්‍රදාන	0.00	0.06
වියදම් සහ ආපසු ගෙවීම් අඩු කළ පසු ශුද්ධ ණයදීම්	289.76	450.06
පුනරාවර්තන	296.41	395.09
ප්‍රාග්ධන වියදම් සහ ආපසු ගෙවීම් අඩු කළ පසු ශුද්ධ ණයදීම්	-6.65	54.97
ප්‍රාථමික ශේෂය	39.24	70.68
සමස්ත අයවැය ශේෂය	(114.70)	(166.87)

රාජ්‍ය ආදායම සහ වියදම
ජනවාරි

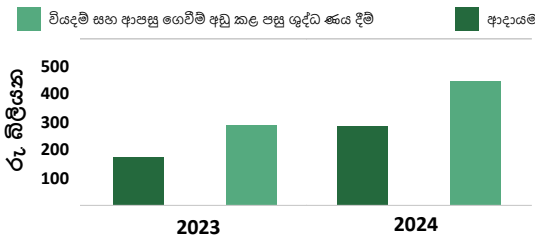

3.2 මධ්‍යම රජයේ නොපියවූ ණය (රු. බිලියන)^(ආ)

ශීර්ෂය	2022 ^(අ) (ආ)	2023 ^(අ) (ආ)
	අවසානයට	දෙසැ. අවසානයට
සමස්ත දේශීය ණය ^(ආ)	15,033.88	17,051.85
එයින්; භාණ්ඩාගාර බිල්පත්	4,113.91	4,017.04
භාණ්ඩාගාර බැඳුම්කර	8,709.06	12,002.34
රුපියල් ණය	24.09	-
සමස්ත විදේශීය ණය ^{(ආ)(ඊ)}	12,458.16	11,644.09
මධ්‍යම රජයේ සමස්ත නොපියවූ රාජ්‍ය ණය	27,492.03	28,695.95

මධ්‍යම රජයේ ණය
2023 සැප්තැම්බර් අවසානයේ සිට 2023 දෙසැම්බර් අවසානය දක්වා

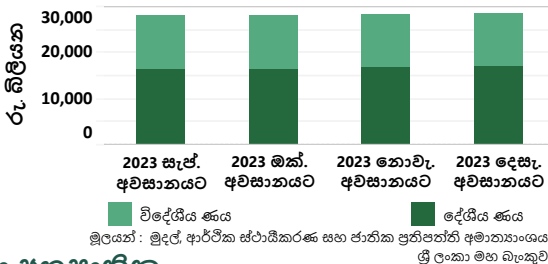

3.3 රාජ්‍ය සුරැකුම්පත් - ප්‍රාථමික හා ද්විතීයික වෙළඳපොළ ඵලදා අනුපාතික

3.3.1 භාණ්ඩාගාර බිල්පත් හා බැඳුම්කර ඵලදා අනුපාතික - 2024 මැයි 16 දිනෙන් අවසන් වූ සතියට

සුරැකුම්පත	පරිච්ඡේද කාලය	ප්‍රාථමික වෙළඳපොළ ^(ඊ) %		ද්විතීයික වෙළඳපොළ ^(ඊ) %			
		පසුගිය සතිය	මෙම සතිය	මෙම සතිය	මෙම සතිය	සාමාන්‍යය	පසුගිය සතියේ සාමාන්‍යය
භාණ්ඩාගාර බිල්පත්	දින 91	9.43	9.04	9.29	8.89	9.09	9.36
	දින 182	9.76	9.43	9.52	9.12	9.32	9.53
	දින 364	9.90	9.57	9.67	9.24	9.45	9.77
	< වසර 02	-	-	10.33	10.06	10.19	10.44
	< වසර 03	-	-	10.78	10.58	10.68	11.24
	< වසර 04	-	11.01	11.21	11.01	11.11	11.69
	< වසර 05	-	-	11.65	11.39	11.52	12.08
	< වසර 06	-	11.85	12.09	11.78	11.94	12.27
	< වසර 08	-	12.17	12.52	12.14	12.33	12.69
	< වසර 10	-	-	12.95	12.48	12.72	12.97
භාණ්ඩාගාර බැඳුම්කර	< වසර 15	-	-	13.14	12.44	12.79	13.00
	< වසර 20	-	-	13.03	12.39	12.71	12.91
	< වසර 30	-	-	13.06	12.44	12.75	12.92

භාණ්ඩාගාර බිල්පත් (ද්විතීයික වෙළඳපොළ ඵලදා අනුපාතික)

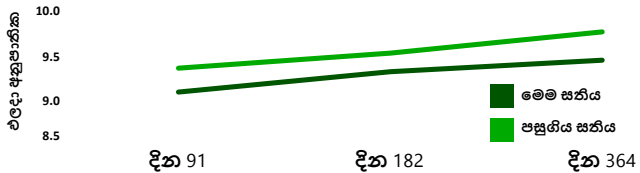

භාණ්ඩාගාර බැඳුම්කර (ද්විතීයික වෙළඳපොළ ඵලදා අනුපාතික)

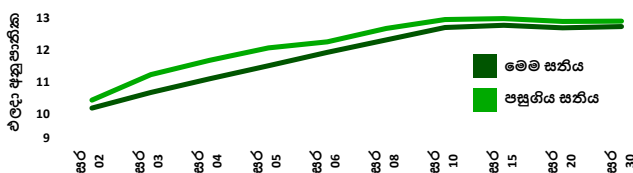

(අ) තාවකාලික

(ආ) 2014 වසරේ දී පා.මු. අරමුදල විසින් ප්‍රකාශයට පත් කරන ලද රජයේ මූල්‍ය සංඛ්‍යාලේඛන සම්පාදනය කිරීමේ මාර්ගෝපදේශවලට අනුව, අන්තර්ජාතිකයන් සතු ශ්‍රී ලංකා සංවර්ධන බැඳුම්කරවල ආයෝජන දේශීය ණය යටතේ වර්ගීකරණය කර ඇත. තවද, ණය සංඛ්‍යාලේඛන ශුද්ධ පදනම මත (තාත්පර්‍ය ගැළපුම් කළ පසු) ඉදිරිපත් කර ඇත.

(ඇ) මුදල් ආර්ථික ස්ථායීකරණ සහ ජාතික ප්‍රතිපත්ති අමාත්‍යාංශය විසින් 2022 අප්‍රේල් 12 වැනි දින ශ්‍රී ලංකාවේ විදේශ ණය සේවාකරණය පිළිබඳ අන්තර්ජාතික ප්‍රතිපත්තිය ඉදිරිපත් කිරීමෙන් පසුව රජය විසින් ගෙවීම් කිරීමේ නියමිත කිලී සමහර විදේශ ණය සේවාකරණය ගෙවීම් මධ්‍යම රජයේ නොගෙවූ ණය අස්තමෝන්තුව තුළ ඇතුළත් නොවේ. අන්තර්ජාතික ප්‍රතිපත්තියට අනුව බලපෑමකට ලක් වූ විදේශ ණය කාණ්ඩවල ප්‍රාග්ධනයට එකතු කළ යුතු, ගෙවීමට නියමිත පොලී ගෙවීම් මෙම නොගෙවූ ණය සේවාකරණය ගෙවීම්වලට අයත් වේ. තවද, 2022 අප්‍රේල් සිට 2022 අවසානය දක්වා කල් ඉකුත්වූ ශ්‍රී ලංකා සංවර්ධන බැඳුම්කරවලට අදාළව ගෙවීමට නියමිත සමහර කුපන්පත්වලට අදාළ ගෙවීම් 2022 දෙසැම්බර් අග ණයේ තුළ ඇතුළත් නොවේ.

(ඈ) 2022 වසරේ දත්ත තුළ 2022 දෙසැම්බර් මස සිට බල පැවැත්වෙන පරිදි මධ්‍යම රජයේ නොපියවූ ණය යටතට අවශෝෂණය කරන ලද ලංකා බැංකු තිත්ගත සංස්ථාව යටතේ පැවැති භාණ්ඩාගාරය විසින් ලබා දී ඇති ආපකර යටතේ ලබාගත් නොපියවූ ණය ඇතුළත් වේ.

(ඉ) 2022 දෙසැම්බර් මස සිට, ලංකා විදුලිබල මණ්ඩලය, සීමාසහිත ගුවන් තොටුපළ හා ගුවන් සේවා (ශ්‍රී ලංකා) සමාගම සහ ශ්‍රී ලංකා වරාය අධිකාරිය යටතේ පැවැති ව්‍යාපෘති ණය කිහිපයකට අදාළ නොගෙවූ ණය ශේෂයන්, මධ්‍යම රජයේ ණය වෙත ඇතුළත් කර ඇත.

(ඊ) මුදල් ආර්ථික ස්ථායීකරණ සහ ජාතික ප්‍රතිපත්ති අමාත්‍යාංශය මගින් පවත්වාගෙන යන පොදු රාජ්‍ය මණ්ඩලීය මහ ලේකම්-ණය වාර්තාකරණ හා කළමනාකරණ පද්ධතියෙන් ලබා ගත් දත්ත මත පදනම්ව විදේශීය ණය දත්ත සකස් කර ඇත.

(උ) 2024 මැයි 16 දිනෙන් අවසන් වූ සතිය තුළ සිදු වූ ප්‍රාථමික වෙළඳපොළ ගනුදෙනු (ඌ) ද්විතීයික වෙළඳපොළ තුළ ඉදිරිපත්කල ඵලදා අනුපාතිකයන්ගේ මධ්‍යන්‍ය

3.3.2 ජාත්‍යන්තර ස්වෛරීත්ව බැඳුම්කර

සුරැකුම්පත	පරිච්ඡේද දිනය	කුපන් අනුපාතිකය %	ද්විතීයික වෙළඳපොළ %	
			පසුගිය සතිය	මෙම සතිය
ජාත්‍යන්තර ස්වෛරීත්ව බැඳුම්කර	2024 මාර්තු 14	6.850	-	-
	2024 ජූනි 28	6.350	-	-
	2025 ජූනි 03	6.125	-	-
	2025 නොවැම්බර් 03	6.850	45.00	45.87
	2026 ජූලි 18	6.825	34.17	34.67
	2027 මැයි 11	6.200	25.29	25.38
	2028 අප්‍රේල් 18	6.750	21.82	21.96
	2029 මාර්තු 14	7.850	21.08	21.15
	2030 මාර්තු 28	7.550	18.81	18.98

3.4 රාජ්‍ය සුරැකුම්පත්- 2024 මැයි 16 දිනෙන් අවසන් වූ සතියට ප්‍රාථමික හා ද්විතීයික වෙළඳපොළ ගනුදෙනු සාරාංශය

අයිතමය	ප්‍රමාණය (රු. මිලියන)	
	පසුගිය සතිය	මෙම සතිය
නොපියවූ රාජ්‍ය ණය සුරැකුම්පත්		
භාණ්ඩාගාර බිල්පත්	3,875,213	3,872,098
භාණ්ඩාගාර බැඳුම්කර ^(අ)	12,624,962	12,701,962
එයින් අනෙක්වාසිකයින් සතු භාණ්ඩාගාර බිල්පත් හා භාණ්ඩාගාර බැඳුම්කර	77,001	75,854
එකතුව	16,500,175	16,574,060

ප්‍රාථමික වෙළඳපොළ ක්‍රියාකාරකම් ^(ආ)	ප්‍රමාණය (රු. මිලියන)	
	පසුගිය සතිය	මෙම සතිය
භාණ්ඩාගාර බිල්පත්		
පළමු අදියර, බහුමිල තරඟකාරී වෙන්දේසිය		
ඉදිරිපත් කළ ප්‍රමාණය	155,000	177,500
ලැබුණු ලංසු ප්‍රමාණය	287,905	397,860
පිළිගත් ලංසු ප්‍රමාණය	155,000	177,500
දෙවන අදියර, තරඟකාරී නොවන වෙන් කිරීම		
පිළිගත් ප්‍රමාණය	15,500	17,750
භාණ්ඩාගාර බැඳුම්කර		
පළමු අදියර, දෙවන අදියර, තෙවන අදියර		
ඉදිරිපත් කළ ප්‍රමාණය	-	70,000
ලැබුණු ලංසු ප්‍රමාණය	-	253,881
පිළිගත් ලංසු ප්‍රමාණය	-	70,000
සෘජු නිකුතු කවුළුව		
පිළිගත් ප්‍රමාණය	-	7,000

ද්විතීයික වෙළඳපොළ ක්‍රියාකාරකම්	ප්‍රමාණය (රු. මිලියන)	
	පසුගිය සතිය	මෙම සතිය
භාණ්ඩාගාර බිල්පත්		
හිමිකම් මත පැවරූ ගනුදෙනු (විකුණුම් / මිලදී ගැනුම්)	182,044	207,604
ප්‍රති මිලදී ගැනුම් ගනුදෙනු (විකුණුම් / මිලදී ගැනුම්)	328,667	371,173
භාණ්ඩාගාර බැඳුම්කර		
හිමිකම් මත පැවරූ ගනුදෙනු (විකුණුම් / මිලදී ගැනුම්)	320,680	245,144
ප්‍රති මිලදී ගැනුම් ගනුදෙනු (විකුණුම් / මිලදී ගැනුම්)	914,489	998,255

(අ) ලංකා බැංකු තෙල් නීතිගත සංස්ථාව වෙත නිකුත් කරන ලද, 2032.01.01 දින පරිච්ඡේද වීමට නියමිත රු. මිලියන 31,445.60 ක භාණ්ඩාගාර බැඳුම්කර ඇතුළත් වේ.
 (ආ) අදාළ වෙන්දේසියේ මිල මත පදනම් වූ තරඟකාරී ලංසු තැබීමේ අදියරට පමණක් අදාළ වේ.

3.5 ද්වි පාර්ශ්වීය මිල ගණන් (භාණ්ඩාගාර බිල්පත්) - 2024 මැයි 17

පරිච්ඡේදයට ඇති ඉතිරි කාලය		සාමාන්‍ය ගැනුම් මිල	ඵලදා අනුපාතික %	සාමාන්‍ය විකුණුම් මිල	ඵලදා අනුපාතික %	ගැනුම් හා විකුණුම් මිල පරතරය
1-7 දින		99.8304	8.84	99.8367	8.51	0.0063
මාස 1		99.2733	8.88	99.2962	8.60	0.0228
මාස 2		98.5472	8.94	98.5862	8.70	0.0390
මාස 3		97.7437	9.23	97.8354	8.85	0.0916
මාස 4		97.0932	9.08	97.1573	8.88	0.0641
මාස 5		96.3592	9.17	96.4550	8.92	0.0958
මාස 6		95.4905	9.45	95.6389	9.12	0.1484
මාස 7		94.9143	9.29	95.0151	9.09	0.1008
මාස 8		94.2166	9.31	94.3360	9.11	0.1194
මාස 9		93.5184	9.34	93.6524	9.14	0.1340
මාස 10		92.8320	9.37	92.9832	9.16	0.1512
මාස 11		92.1472	9.40	92.3208	9.18	0.1735
මාස 12		91.2076	9.64	91.5583	9.22	0.3507

3.6 ද්වි පාර්ශ්වීය මිල ගණන් (භාණ්ඩාගාර බැඳුම්කර) - 2024 මැයි 17

භාණ්ඩාගාර බැඳුම්කර කාණ්ඩය	පරිච්ඡේද කාලය (වසර ගණන)	පරිච්ඡේද දිනය/මාසය /වර්ෂය	පරිච්ඡේදයට ඇති දින ගණන	සාමාන්‍ය ගැනුම් මිල	ඵලදා අනුපාතික %	සාමාන්‍ය විකුණුම් මිල	ඵලදා අනුපාතික %	ගැනුම් හා විකුණුම් මිල පරතරය
10.25%2024A	5	2024 ජූනි 15	29	99.9907	9.94	100.0240	9.53	0.0333
11.00%2024A	8	2024 අගෝ. 1	76	100.1504	9.95	100.2363	9.54	0.0859
09.85%2024A	5	2024 සැප්. 15	121	99.9448	9.86	100.0573	9.51	0.1125
22.00%2024A	2	2024 නොවැ. 15	182	105.6126	10.07	105.8092	9.68	0.1966
06.00%2024A	10	2024 දෙසැ. 1	198	97.9040	10.07	98.0783	9.72	0.1743
22.50%2025A	3	2025 ජන. 15	243	107.7512	10.01	107.9968	9.65	0.2456
10.25%2025A	10	2025 මාර්තු 15	302	100.1401	10.03	100.4309	9.66	0.2908
09.00%2025A	12	2025 මැයි 1	349	98.9286	10.19	99.2776	9.80	0.3490
17.00%2025A	3	2025 ජූනි 1	380	106.6078	10.14	106.9711	9.78	0.3633
18.00%2025A	3	2025 ජූලි 1	410	108.2176	10.04	108.6178	9.68	0.4002
11.00%2025A	10	2025 අගෝ. 1	441	100.8460	10.21	101.2113	9.88	0.3653
10.35%2025A	8	2025 ඔක්. 15	516	100.0198	10.32	100.4067	10.02	0.3868
06.75%2026A	5	2026 ජන. 15	608	94.4753	10.44	94.7257	10.27	0.2504
09.00%2026A	13	2026 පෙබ. 15	625	98.0010	10.29	98.2663	10.11	0.2654
05.35%2026A	15	2026 මාර්තු 15	653	91.7453	10.52	92.0097	10.34	0.2645
22.50%2026A	4	2026 මැයි 15	728	121.2696	10.41	121.5999	10.25	0.3302
11.00%2026A	11	2026 ජූනි 1	745	101.1018	10.38	101.3854	10.23	0.2836
11.50%2026A	10	2026 අගෝ. 1	806	102.0431	10.42	102.3592	10.26	0.3161
11.25%2026A	3	2026 දෙසැ. 15	942	101.8366	10.41	102.1609	10.27	0.3242
11.40%2027A	8	2027 ජන. 15	973	101.8538	10.57	102.2860	10.38	0.4323
12%9%2027A	4	2027 මාර්තු 15	1,032	102.2492	11.04	102.8545	10.79	0.6053
18.00%2027A	5	2027 මැයි 1	1,079	117.9177	10.76	118.5507	10.53	0.6330
11.75%2027A	10	2027 ජූනි 15	1,124	102.2179	10.88	102.8698	10.63	0.6518
07.80%2027A	7	2027 අගෝ. 15	1,185	91.4298	11.00	92.0390	10.76	0.6092
20.00%2027A	5	2027 සැප්. 15	1,216	124.9399	10.85	125.5298	10.67	0.5899
10.30%2027A	8	2027 ඔක්. 15	1,246	98.0782	10.98	98.6628	10.77	0.5846
11.25%2027A	10	2027 දෙසැ. 15	1,307	100.3376	11.13	101.0240	10.89	0.6864
18.00%2028A	6	2028 ජන. 15	1,338	120.0671	11.16	120.6617	10.98	0.5946
10.75%2028A	10	2028 මාර්තු 15	1,398	98.9942	11.07	99.4702	10.91	0.4761
12%9%2028A	5	2028 අප්‍රේල් 15	1,429	101.6646	11.45	102.3695	11.23	0.7049
09.00%2028B	15	2028 මැයි 1	1,445	93.4403	11.09	93.9113	10.93	0.4710
09.00%2028A	15	2028 ජූලි 1	1,506	92.8737	11.20	93.3903	11.03	0.5166
11.50%2028A	13	2028 සැප්. 1	1,568	100.7443	11.27	101.4171	11.07	0.6728
11.50%2028B	5	2028 දෙසැ. 15	1,673	101.1418	11.17	101.7857	10.99	0.6439
13.00%2029A	15	2029 ජන. 1	1,690	105.2315	11.50	106.0526	11.28	0.8211
12.4%7.5%5%2029A	5	2029 මාර්තු 15	1,763	102.3048	11.75	103.2262	11.50	0.9214
13.00%2029B	15	2029 මැයි 1	1,810	104.6587	11.73	105.6888	11.46	1.0301
12%9%2029A	6	2029 ජූනි 15	1,824	100.5980	11.84	101.6237	11.56	1.0257
20.00%2029A	7	2029 ජූලි 15	1,885	130.8807	11.82	132.2859	11.51	1.4053
11.00%2029A	7	2029 සැප්. 15	1,947	97.1916	11.71	98.5113	11.37	1.3197
12.4%7.5%5%2030A	5	2030 අප්‍රේල් 15	2,159	101.2154	12.10	102.3718	11.83	1.1564
11.00%2030A	15	2030 මැයි 15	2,189	96.1920	11.91	97.0416	11.70	0.8496
12%9%2030A	8	2030 ජූනි 15	2,220	99.7062	12.06	100.8105	11.80	1.1043
11.00%2030B	6	2030 ඔක්. 15	2,343	94.6051	12.23	96.5219	11.78	1.9168
12%9%2031A	8	2031 ජනවාරි 15	2,434	97.2099	12.62	98.5786	12.31	1.3686
11.25%2031A	12	2031 මාර්තු 15	2,493	95.1663	12.31	96.5333	12.00	1.3670
18.00%2031A	9	2031 මැයි 15	2,554	125.7090	12.40	127.3829	12.09	1.6739
12.4%7.5%5%2031A	6	2031 මැයි 15	2,554	98.9162	12.64	100.3429	12.33	1.4267
12.00%2031A	10	2031 දෙසැ. 1	2,754	97.4950	12.52	99.5494	12.09	2.0543
08.00%2032A	20	2032 ජන. 1	2,785	77.6719	12.64	79.4669	12.21	1.7950
12%9%2032A	8	2032 පෙබ. 15	2,830	96.3291	12.75	98.6052	12.28	2.2761
12.4%7.5%5%2032A	8	2032 ජූනි 15	2,951	99.1851	12.56	100.9850	12.20	1.7998
18.00%2032A	10	2032 ජූලි 1	2,967	128.2286	12.38	129.9355	12.10	1.7070
09.00%2032A	20	2032 ඔක්. 15	3,059	82.7645	12.36	83.9341	12.10	1.1696
11.20%2033A	15	2033 ජන. 15	3,165	91.6323	12.82	93.5491	12.43	1.9168
12.4%7.5%5%2033A	8	2033 ජනවාරි 15	3,165	97.3939	12.90	99.7634	12.44	2.3695
12%9%2033A	10	2033 මාර්තු 15	3,224	95.1697	12.93	97.5892	12.45	2.4195
09.00%2033A	20	2033 ජූනි 1	3,302	79.5208	12.90	81.4845	12.47	1.9638
13.25%2033A	20	2033 ජූලි 1	3,332	101.7004	12.92	104.0878	12.48	2.3875
09.00%2033B	20	2033 නොවැ. 1	3,455	78.7068	12.97	80.9326	12.49	2.2258
13.25%2034A	20	2034 ජන. 1	3,516	101.3118	13.00	104.0944	12.50	2.7826
12.4%7.5%5%2034A	8	2034 පෙබරවාරි 15	3,561	96.6216	13.01	99.3293	12.51	2.7077
12%9%2034A	15	2034 අප්‍රේල් 15	3,620	94.3562	13.03	97.0394	12.53	2.6832
10.25%2034A	15	2034 සැප්තැම්බර් 15	3,773	84.4207	13.03	86.9546	12.53	2.5339
11.50%2035A	20	2035 මාර්තු 15	3,954	90.9963	13.07	93.7777	12.56	2.7815
12.4%7.5%5%2035A	10	2035 මාර්තු 15	3,954	96.0340	13.09	98.9375	12.58	2.9035
12%9%2035A	15	2035 මැයි 15	4,015	93.6819	13.10	97.9960	12.34	4.3141
12.4%7.5%5%2036A	10	2036 අප්‍රේල් 15	4,351	95.7349	13.11	100.2811	12.35	4.5462
12%9%2036A	15	2036 ජූනි 15	4,412	93.2487	13.13	97.7321	12.36	4.4834
12%9%2037A	15	2037 ජන. 15	4,626	92.8842	13.16	97.4377	12.40	4.5535
12.4%7.5%5%2037A	10	2037 මැයි 15	4,746	95.2362	13.18	99.9184	12.41	4.6821
12%9%2038A	15	2038 පෙබ. 15	5,022	92.5033	13.19	97.1865	12.43	4.6832
12.4%7.5%5%2038A	10	2038 ජූනි 15	5,142	94.8390	13.21	99.5648	12.46	4.7257
10.50%2039A	20	2039 අගෝ. 15	5,568	82.5284	13.18	86.5999	12.48	4.0715
12.00%2041A	25	2041 ජන. 1	6,073	93.1406	13.01	97.3477	12.38	4.2072
09.00%2043A	30	2043 ජූනි 1	6,954	71.8830	13.03	75.4169	12.39	3.5339
13.50%2044A	30	2044 ජන. 1	7,168	103.2101	13.04	107.9961	12.40	4.7861
13.50%2044B	30	2044 ජූනි 1	7,320	103.1584	13.05	107.9617	12.41	4.8033
12.50%2045A	30	2045 මාර්තු 1	7,593	95.9559	13.06	100.4158	12.44	4.4599

3.7 දේශීය ණය ප්‍රශස්ත කිරීමේ වැඩසටහනට අනුව නිකුත් කරන ලද ශ්‍රී ලංකා රුපියල් වලින් නාමනය කරන ලද නව භාණ්ඩාගාර බැඳුම්කර

භාණ්ඩාගාර බැඳුම්කර කාණ්ඩය	පරිච්ඡේද කාලය (වසර ගණන)	පරිච්ඡේද දිනය/මාසය /වර්ෂය	පරිච්ඡේදයට ඇති දින ගණන	සාමාන්‍ය ගැනුම් මිල	ඵලදා අනුපාතික %	සාමාන්‍ය විකුණුම් මිල	ඵලදා අනුපාතික %	ගැනුම් හා විකුණුම් මිල පරතරය
1.00%2025A	2	2025 ජූලි 15	424	97.8854	15.00	98.9123	14.00	1.0269
1.00%2027A	4	2027 ජූලි 15	1,154	97.8854	15.00	98.9123	14.00	1.0269
1.00%2029A	6	2029 ජූලි 15	1,885	95.0543	15.00	99.9550	13.00	4.9007
1.00%2031A	8	2031 ජූලි 15	2,615	92.9343	15.00	101.8176	12.50	8.8833
1.00%2033A	10	2033 ජූලි 15	3,346	91.3469	15.00	102.2782	12.50	10.9313

විදේශීය අංශය

4.1 විනිමය අනුපාතික

අයිතමය (ඒකකයකට රුපියල්) ^(අ)	2024-05-17		සාමාන්‍ය අනුපාතිකය		
	ගැනුම්	විකුණුම්	සාමාන්‍යය	සතියකට පෙර	වසරකට පෙර
එ.ජ. ඩොලර්	295.80	305.15	300.48	298.56	309.31
ස්ටර්ලිං පවුම්	373.22	387.79	380.50	373.77	386.41
ජපන් යෙන්	1.89	1.97	1.93	1.92	2.27
යුරෝ	319.48	333.05	326.27	321.74	336.29
ඉන්දියානු රුපියල් ^(ආ)			3.61	3.58	3.77
විශේෂ ගැනුම් නිමිකම් (2024 මැයි 16 දිනට)			400.86	393.84	420.00

මහ බැංකුව විසින් සිදු කරන ලද මිලදී ගැනීම් සහ විකිණීම් (එ.ජ. ඩොලර් මිලියන) ^(ඇ)	2023 අප්‍රේල්	2024 මාර්තු	2024 අප්‍රේල්
මිල දී ගැනීම්	147.7	715.1	469.5
විකිණීම්	-	-	50.0

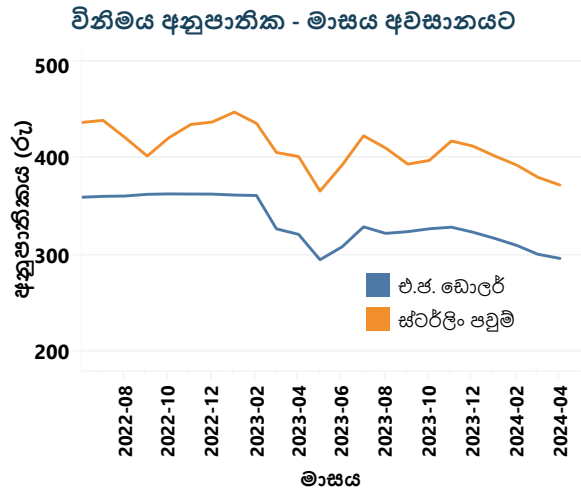

අයිතමය	වසරකට පෙර	සතියකට පෙර	2024-05-17
සාමාන්‍ය දෛනික අන්තර් බැංකු ගනුදෙනු පරිමාව (එ.ජ. ඩොලර් මිලියන)	64.65	41.03	19.14

(වාණිජ බැංකු අතර සිදුවන එතැන්, පසුදින සහ එදින ගනුදෙනු)

ඉදිරි විනිමය ගනුදෙනු

ඉදිරි විනිමය අනුපාතික (රු/එ.ජ. ඩොලර්) ^(ඈ)	වසරකට පෙර	සතියකට පෙර	2024-05-17
මාස 1	314.55	298.75	301.02
මාස 3	324.65	301.48	302.78
සාමාන්‍ය දෛනික අන්තර් බැංකු ගනුදෙනු පරිමාව (එ.ජ. ඩොලර් මිලියන)	18.50	18.34	22.66
තොපිය වූ ඉදිරි විනිමය ගනුදෙනු පරිමාව (එ.ජ. ඩොලර් මිලියන) (2024 මැයි 16 දිනට)	494.88	611.14	683.79

4.2 සංචාරක සේවා සහ විදේශ සේවා නියුක්තියන්ගේ ප්‍රේෂණ

අයිතමය	සංඛ්‍යාව	2023	2024	2023	2024	% වෙනස
		අප්‍රේල්	අප්‍රේල් ^(ඉ)	ජන. - අප්‍රේල්	ජන. - අප්‍රේල් ^(ඉ)	
සංචාරක පැමිණීම්	සංඛ්‍යාව	105,498	148,867	441,177	784,651	77.9
සංචාරක ඉපයීම්	(එ.ජ. ඩොලර් මිලියන)	148.2	225.7 ^(ඊ)	652.2	1,251.6 ^(ඊ)	91.9
	(රුපියල් බිලියන)	47.6	67.6 ^(ඊ)	224.0	388.8 ^(ඊ)	73.6
<hr/>						
විදේශ සේවා නියුක්තියන්ගේ	ප්‍රේෂණ ලැබීම්	2023	2024	2023	2024	% වෙනස
		අප්‍රේල්	අප්‍රේල් ^(ඉ)	ජන. - අප්‍රේල්	ජන. - අප්‍රේල් ^(ඉ)	
විදේශ සේවා නියුක්තියන්ගේ (එ.ජ. ඩොලර් මිලියන)		454.0	543.8	1,867.2	2,079.9	11.4
ප්‍රේෂණ ලැබීම් (රුපියල් බිලියන)		145.9	162.8	639.2	643.2	0.6

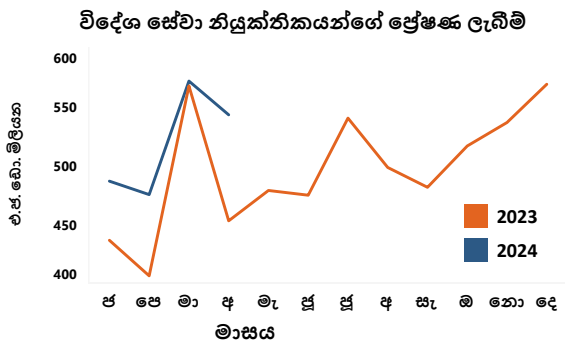
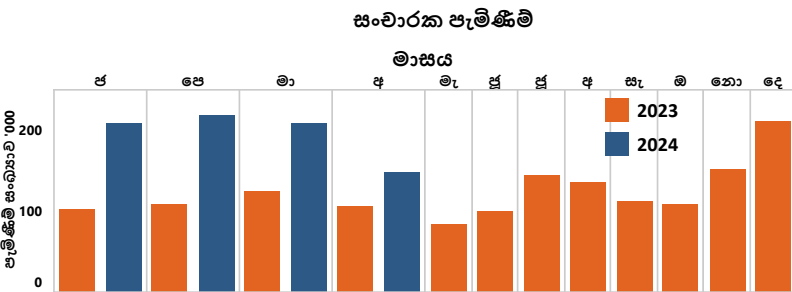

(අ) වාණිජ බැංකුවල සාමාන්‍ය මධ්‍යස්ථ අනුපාතිකය (පෙ.ව. 9.30 ට පවතින)
 (ආ) මහ බැංකුවේ දෛනික මධ්‍යස්ථ විනිමය අනුපාතිකය
 (ඇ) මාසය තුළ මහ බැංකුව විසින්, වාණිජ බැංකු වෙතින් වෙළඳපොළ මිලට සිදු කරනු ලබන සමස්ත විකිණීම් සහ මිලදී ගැනීම්
 (ඈ) සැබෑ ගනුදෙනු මත පදනම් වූ සතියේ සාමාන්‍යය
 (ඉ) තාවකාලික
 (ඊ) 2024 වසරේ දී ශ්‍රී ලංකා සංචාරක සංවර්ධන අධිකාරිය විසින් පවත්වනු ලබන සමීක්ෂණ ප්‍රතිඵල මත පදනම් වේ.

4.3 2024 අප්‍රේල් මස අවසානයට නිල සංචිත වත්කම්^(අ) (එ.ජ. ඩොලර් මිලියන)

නිල සංචිත වත්කම් (එ.ජ. ඩොලර් මිලියන) ^(අ)	5,438
විදේශ මුදල් සංචිත	5,398
ජා.මු. අරමුදලේ සංචිත මට්ටම	4
විශේෂ ගැනුම් හිමිකම්	1
රනුන්	35
අනෙකුත් සංචිත වත්කම්	1

4.4 2024 මාර්තු මස අවසානයට විදේශ සංචිත සහ විදේශ මුදල් ද්‍රවශීලතාවය^(අ) (එ.ජ. ඩොලර් මිලියන)

නිල සංචිත වත්කම් ^(අ)	4,960
විදේශ මුදල් සංචිත	4,916
(අ) සුරැකුම්පත්	819
(ආ) මුළු මුදල් සහ තැන්පතු	4,098
(i) වෙනත් මහ බැංකු, පියවීම් සඳහා වන ජාත්‍යන්තර බැංකුව සහ ජා.මු. අරමුදල සමඟ	2,401
(ii) විදේශයන්හි පිහිටි වාර්තා කරන රට තුළ මූලස්ථානය පිහිටා ඇති බැංකු සමඟ	0.1
(iii) වාර්තා කරන රටෙන් පිටත මූලස්ථානය පිහිටා ඇති බැංකු සමඟ	1,697
ජා.මු. අරමුදලේ සංචිත මට්ටම	4
විශේෂ ගැනුම් හිමිකම්	1
රනුන්	34
අනෙකුත් සංචිත වත්කම්	5

විදේශ සංචිත මගින් ඉදිරියේදී සිදුකළ යුතු කෙටිකාලීන ශුද්ධ ගෙවීම්^(අ) (එ.ජ. ඩොලර් මිලියන)

අයිතමය	එකතුව	කල්පිරීම (ඉතිරිව ඇති කාලය අනුව)		
		මාසයක් ඇතුළත	මාස 1 ට වැඩි සහ මාස 3 දක්වා	මාස 3 ට වැඩි සහ වසරක් දක්වා
1. විදේශ ණය, සුරැකුම්පත් සහ තැන්පතු ^(ආ)	(1,355)	(27)	(377)	(951)
ගෙවීම් (-) ණය වාරික ආපසු ගෙවීම	(781)	(16)	(231)	(533)
ගෙවීම් (-) පොලිය	(574)	(11)	(146)	(417)
ලැබීම් (+) ණය වාරික ආපසු ලැබීම				
ලැබීම් (+) පොලිය				
2. විදේශ මුදලින් සහ දේශීය මුදලින් පවතින ඉදිරි ගිවිසුම් සහ අනාගත සුරැකුම්වල සමස්ත හිඟ සහ අතිරික්ත තත්ත්වය (විනිමය හුවමාරු ගිවිසුම්වල ඉදිරි ගනුදෙනු ද (forward leg) අන්තර්ගතව)	(3,296)	(153)	(428)	(2,715)
හිඟ (-) ^(ඈ)	(3,296)	(153)	(428)	(2,715)
අතිරික්ත (+)				
3. අනෙකුත්	(3)	(3)		
ප්‍රතිවිකිණුම් හා සම්බන්ධ ලැබීම් (+)				
ප්‍රතිමිලදී ගැනීම් හා සම්බන්ධ ගෙවීම් (-)				
අනෙකුත් ගෙවිය යුතු ගිණුම් (-)	(3)	(3)		

(අ) තාවකාලික
 (ආ) එන මහජන බැංකුවෙන් ලද විදේශ විනිමය හුවමාරු පහසුකමෙහි ලැබීම් අන්තර්ගත වන අතර, එය භාවිතා කිරීමේ කොන්දේසි වලට යටත් වේ.
 (ඇ) මෙහි ඉදිරියේ දී සිදුකළ යුතු ගෙවීම් ප්‍රධාන වශයෙන් අන්තර්ගත වේ.
 (ඈ) තෝරාගත් විදේශීය ණය සේවාකරණයන් තාවකාලිකව අත්හිටුවන බවට රජය විසින් නිවේදනය කිරීමෙන් පසුව, පුරෝකථනය කරන ලද කෙටි කාලීන ශුද්ධ ගෙවීම් ඇතුළත් වේ.
 (ඉ) ඉදිරි විනිමය හුවමාරු ගිවිසුම්වල වැඩි කොටසක් නොපියවා ඉදිරියට ගෙනයනු ලැබේ.

4.5 විදේශීය වෙළඳාම ^(අ)

අයිතමය	ජන. - මාර්. (එ.ජ. ඩොලර් මිලියන)			ජන. - මාර්. (රුපියල් මිලියන)		
	2023	2024 ^(අ)	වෙනස	2023	2024 ^(අ)	වෙනස
අපනයන	2,997.6	3,168.9	5.7	1,051,768.6	991,005.7	(5.8)
කෘෂිකාර්මික	608.2	639.3	5.1	213,222.4	199,974.3	(6.2)
කාර්මික	2,374.7	2,517.3	6.0	833,391.3	787,172.1	(5.5)
ආහාර, පාන හා දුම්කොළ	124.8	161.9	29.7	43,614.7	50,521.9	15.8
රෙදිපිළි හා ඇඟලුම්	1,273.0	1,248.3	(1.9)	447,405.3	390,404.2	(12.7)
බනිජ තෙල් නිෂ්පාදිත	130.2	269.6	107.1	45,861.1	84,361.8	84.0
සම්භාණ්ඩ හා රබර් නිෂ්පාදිත	249.0	274.7	10.3	87,155.3	85,911.0	(1.4)
වෙනත්	597.8	562.8	(5.9)	209,355.0	175,973.3	(15.9)
බනිජ අපනයන	7.7	6.1	(20.5)	2,709.5	1,910.0	(29.5)
වෙනත් අපනයන	7.0	6.2	(11.0)	2,445.3	1,949.3	(20.3)
ආනයන	3,894.0	4,397.9	12.9	1,363,037.5	1,377,259.4	1.0
පාර්භෝගික භාණ්ඩ	686.7	801.9	16.8	240,025.2	251,204.3	4.7
අන්තර් භාණ්ඩ	2,615.4	2,830.9	8.2	915,563.8	886,328.4	(3.2)
ආයෝජන භාණ්ඩ	589.6	761.8	29.2	206,693.8	238,698.8	15.5
වෙනත්	2.3	3.3	45.1	754.6	1,028.0	36.2
වෙළඳ ශේෂය	(896.4)	(1,229.0)		(311,268.9)	(386,253.7)	

4.6 වෙළඳ දර්ශක (2010= 100) ^(අ)

අයිතමය	2024 මාර්තු		
	පෙර වසර	පෙර මාසය	2024 මාර්තු
මුළු අපනයන			
වටිනාකම	144.4	147.4	158.5
ප්‍රමාණය	163.1	165.1	195.3
ඒකක වටිනාකම	88.5	89.3	81.2
මුළු ආනයන			
වටිනාකම	129.7	123.4	134.9
ප්‍රමාණය	119.5	147.9	140.2
ඒකක වටිනාකම	108.5	83.4	96.2
වෙළෙඳ මිල අනුපාතය	81.6	107.1	84.4

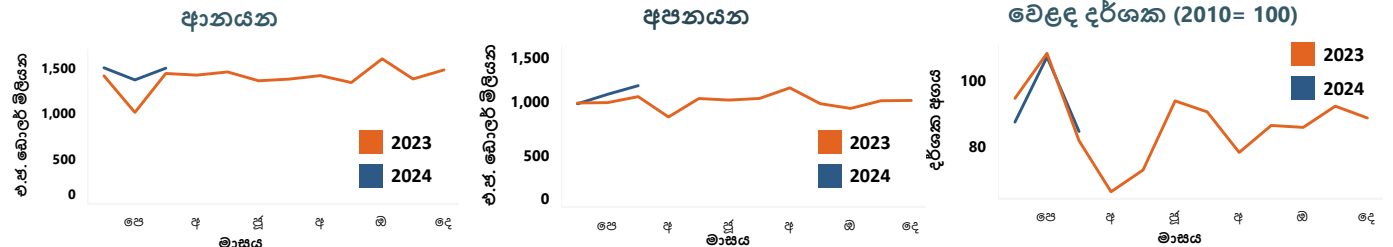

4.7 වෙළඳ භාණ්ඩ මිල ගණන්

කොළඹ තේ වෙන්දේසිය	එ.ජ. ඩොලර්			රුපියල්		
	2023 මාර්තු	2024 මාර්තු	% වෙනස	2023 මාර්තු	2024 මාර්තු	% වෙනස
තේ මිල (කි.ග්‍රෑම් 1 ක්)	3.85	4.32	12.2	1,269.35	1,320.08	4.0
ආනයන (මි.ර.ගැ.)						
සහල් (මෙට්‍රික් ටොන් 1 ක්)	649.00	1,095.98	68.9	213,826.71	335,003.79	56.7
සීනි (මෙට්‍රික් ටොන් 1 ක්)	588.79	723.10	22.8	193,988.68	221,025.10	13.9
නිර්භූ (මෙට්‍රික් ටොන් 1 ක්)	371.23	316.35	(14.8)	122,309.28	96,696.94	(20.9)
බොරතෙල් (බැරලයක්)	84.05	82.76	(1.5)	27,692.50	25,297.87	(8.6)

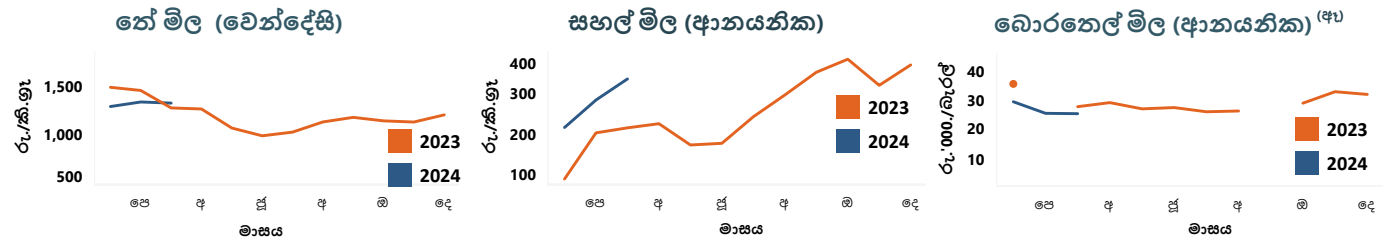

(අ) ඇතැම් සංඛ්‍යා සටහන්වල අගයන් ආසන්නම පූර්ණ සංඛ්‍යාවට දක්වා ඇත.
 (ආ) තාවකාලික (ඇ) එ.ජ. ඩොලර්වලින් අගය කරන ලද
 (ඈ) 2023 වසරේ පෙබරවාරි සහ සැප්තැම්බර් මාස වලදී බොරතෙල් ආනයනය කර නැත.