

සතීපතා ආරච්ඡා දර්ශන

2023 ඔක්තෝබර් 13



සංඛ්‍යාත දෙපාර්තමේන්තුව

ශ්‍රී ලංකා මහ බැංකුව

සතියේ සුවිශේෂී කරුණු

මූලික අංශය

2023 අගෝස්තු මාසයේ දී කාර්මික නිෂ්පාදන දර්ශකය, 2022 අගෝස්තු මාසයට සාපේක්ෂව 90.2ක් දක්වා සියයට 0.6කින් පහළ යන ලදී. මේ සඳහා, නිම් ඇඳුම් නිෂ්පාදන සියයට 28.9කින්, ලෝහමය නොවන වෙනත් ඛනිජ නිෂ්පාදන සියයට 11.9කින් සහ රසායන ද්‍රව්‍ය හා ඒ ආශ්‍රිත නිෂ්පාදන සියයට 26.3කින් පහළ යාම බලපාන ලදී.

සලකා බලන කාලපරිච්ඡේදය (2023.10.07 සිට 2023.10.13 දක්වා කාලය) තුළ දී බොරතෙල් මිල ගණන් පහළ යෑමේ ප්‍රවණතාවක් බොහෝ දුරට පෙන්නුම් කළේය. ඊශ්‍රායලය සහ පලස්තීන ඉස්ලාමීය භාමාස් සංවිධානය අතර ගැටුම හේතුවෙන් බොරතෙල් සැපයුම අඩාල වීම පිළිබඳ පැවති අවිනිශ්චිතතා ලිහිල් වීම සහ එක්සත් ජනපද බොරතෙල් සහ පෙට්‍රල් සංවින අපේක්ෂිත ප්‍රමාණයට වඩා ඉහළ යෑම හේතුවෙන් මිල ගණන් පහළ ගියේය. කෙසේ වෙතත්, වසරේ ඉතිරි කාලය තුළ දී ගෝලීය බොරතෙල් ඉල්ලුම ශක්තිමත්වනු ඇතැයි අපේක්ෂා කිරීම හේතුවෙන් සලකා බලන කාලපරිච්ඡේදය අවසානයේ දී මිල ගණන් ඉහළ ගියේය. සමස්තයක් ලෙස, සලකා බලන කාලපරිච්ඡේදය තුළ දී, බ්‍රෙන්ට් සහ ඩබ්ලිව්.ටී.අයි බොරතෙල් බැරලයක මිල ගණන්, පිළිවෙළින්, එක්සත් ජනපද ඩොලර් 2.12කින් සහ එක්සත් ජනපද ඩොලර් 3.24කින් පහළ ගියේය.

මුදල් අංශය

සතිපතා බරිත සාමාන්‍ය ප්‍රමුඛ ණය අනුපාතිකය පෙර සතිය හා සැසඳීමේ දී 2023 ඔක්තෝබර් මස 13 වන දිනෙන් අවසාන වන සතිය සඳහා පදනම් අංක 30කින් 14.00 සියයට දක්වා පහළ ගියේය.

වාණිජ බැංකු සතු තැන්පතු ප්‍රමාණය පහළ යාම ප්‍රධාන වශයෙන් හේතුකොටගෙන පසුගිය සතියට සාපේක්ෂව සංවින මුදල් පහළ යන ලදී.

සමස්ත වෙළඳපොළ ද්‍රව්‍යලබ්‍යව පෙර සතියේ අග පැවති රුපියල් බිලියන 24.598ක හිඟයට සාපේක්ෂව මෙම සතියේ දී රුපියල් බිලියන 12.225ක හිඟයක් විය.

පසුගිය සතිය හා සැසඳීමේ දී 2023 ඔක්තෝබර් මස 13 දින වන විට, සමස්ත කොටස් මිල දර්ශකය සියයට 1.58කින් දර්ශක අගය 10,813.03ක් දක්වා පහළ ගිය අතර, එස් ඇන්ඩ් පී ශ්‍රී ලංකා 20 දර්ශකය සියයට 1.89කින් දර්ශක අගය 3,042.10ක් දක්වා පහළ ගියේය.

රාජ්‍ය මූල්‍ය අංශය

2023 වසරේ ජූලි මාසයෙන් අවසන් වන මාස හත තුළ දී රාජ්‍ය ආදායම සහ ප්‍රදාන, 2022 වසරේ අනුරූප කාලපරිච්ඡේදයේ දී වාර්තා වූ රු. බිලියන 1,093.30 සාපේක්ෂව, රු. බිලියන 1,516.8ක් දක්වා ඉහළ ගියේය.

සමස්ත වියදම සහ ශුද්ධ ණය දීම, 2022 වසරේ අනුරූප කාලපරිච්ඡේදයේ දී වාර්තා වූ රු. බිලියන 2,103.4ට සාපේක්ෂව, 2023 වසරේ ජනවාරි සිට ජූලි දක්වා කාලපරිච්ඡේදය තුළ දී රු. බිලියන 2,987.7ක් දක්වා වැඩි විය.

2023 වසරේ ජනවාරි සිට ජූලි දක්වා කාලපරිච්ඡේදය තුළ දී, සමස්ත අයවැය හිඟය, 2022 වසරේ අනුරූප කාලපරිච්ඡේදයේ දී වාර්තා වූ රු. බිලියන 1,010.10ට සාපේක්ෂව, රු. බිලියන 1,470.9ක් දක්වා වැඩි විය.

ශුද්ධ වේදිමය මූල්‍යනය, 2022 වසරේ ජනවාරි සිට ජූලි දක්වා කාලපරිච්ඡේදය තුළ දී පැවති රු. බිලියන 1,053.4ට සාපේක්ෂව, 2023 වසරේ අනුරූප කාලපරිච්ඡේදයේ දී රු. බිලියන 1,404.6ක් දක්වා ඉහළ ගියේය. ශුද්ධ විදේශීය මූල්‍යනය, 2022 වසරේ ජනවාරි සිට ජූලි දක්වා කාලපරිච්ඡේදය තුළ දී වාර්තා වූ රු. බිලියන 43.3ක ශුද්ධ ණය ආපසු ගෙවීමට සාපේක්ෂව, 2023 වසරේ අනුරූප කාලපරිච්ඡේදයේ දී රු. බිලියන 66.3ක් ලෙස වාර්තා විය.

මධ්‍යම රජයේ නොපියවූ ණය ප්‍රමාණය 2022 වසර අවසානයේ දී පැවති රු. බිලියන 27,492.0 සිට 2023 වසරේ ජූනි මාසය අවසාන වන විට රු. බිලියන 26,916.2ක් දක්වා අඩු විය. 2023 වසරේ ජූනි මාසය අවසාන වන විට සමස්ත නොපියවූ වේදිමය ණය ප්‍රමාණය රු. බිලියන 15,961.4ක් වූ අතර සමස්ත නොපියවූ විදේශීය ණය ප්‍රමාණය රු. බිලියන 10,954.8ක් විය.

භාණ්ඩාගාර බිල්පත්හි ප්‍රාථමික සහ ද්විතීයික වෙළඳපොළ ඵලදා අනුපාතික සුළු පහත වැටීමක් දක්නට ලැබුණි. කෙසේ වෙතත්, භාණ්ඩාගාර බැඳුම්කර ඵලදා අනුපාතිකයන් ද්විතීයික වෙළඳපොළ තුළ දී මිශ්‍ර භාසිරීමක් පෙන්නුම් කරන ලදී.

පසුගිය සතියට සාපේක්ෂව, මෙම සතිය තුළ දී අනේවාසිකයන් සතු නොපියවූ භාණ්ඩාගාර බිල්පත් සහ භාණ්ඩාගාර බැඳුම්කර ප්‍රමාණයෙහි රුපියල් අගය සියයට 5.13ක අඩුවීමක් පෙන්නුම් කර ඇත.

මෙම සතිය තුළ දී පවත්වන ලද භාණ්ඩාගාර බිල්පත් වෙන්දේසිය සඳහා ලැබුණු මුළු ලංසු ප්‍රමාණය ඉදිරිපත් කළ මුළු ප්‍රමාණය මෙන් 1.86 ගුණයක් වන අතර භාණ්ඩාගාර බැඳුම්කර වෙන්දේසිය සඳහා ලැබුණු මුළු ලංසු ප්‍රමාණය ඉදිරිපත් කළ මුළු ප්‍රමාණය මෙන් 3.35 ගුණයකි.

පසුගිය සතියට සාපේක්ෂව මෙම සතිය තුළ දී භාණ්ඩාගාර බිල්පත් හා භාණ්ඩාගාර බැඳුම්කර මුළු ද්විතීයික වෙළඳපොළ ගනුදෙනු ප්‍රමාණය සියයට 3.9 ක ප්‍රතිශතයකින් ඉහළ යාමක් දක්නට ලැබේ.

විදේශීය අංශය

2023 වසරේ ඔක්තෝබර් 13 වන දින දක්වා කාලය තුළ දී ශ්‍රී ලංකා රුපියල, එක්සත් ජනපද ඩොලරයට සාපේක්ෂව සියයට 12.1කින් අතිප්‍රමාණය විය. අනෙකුත් විදේශ ව්‍යවහාර මුදල් ඒකකවල භාසිරීම පිළිබඳ කර්මන් මෙම කාලපරිච්ඡේදය තුළ දී ශ්‍රී ලංකා රුපියල, ජපන් යෙන්වලට සාපේක්ෂව සියයට 26.7කින්, ස්විට්සර්ලන්ත ෆ්ලොරින්ට සාපේක්ෂව සියයට 10.7කින්, යුරෝවලට සාපේක්ෂව සියයට 13.4කින් සහ ඉන්දියානු රුපියලට සාපේක්ෂව සියයට 12.8කින් අතිප්‍රමාණය විය.

මූර්ත අංශය

1.1 මිල දර්ශක

ජාතික පාරිභෝගික මිල දර්ශකය (ජා.පා.මි.ද.) (2021=100)	2022		2023	
	අගෝස්තු	ජූලි	අගෝස්තු	ජූලි
මතුපිට උද්ධමනය - (ජා. පා. මි. ද.)	197.7	201.9	201.9	201.9
මාසික ප්‍රතිශත වෙනස %	2.4	(0.7)	0.0	0.0
වාර්ෂික සාමාන්‍ය ප්‍රතිශත වෙනස %	-	-	-	-
ලක්ෂ්‍යමය ප්‍රතිශත වෙනස %	-	4.6	2.1	2.1
මූලික උද්ධමනය - (ජා. පා. මි. ද.)	181.2	188.0	188.7	188.7
වාර්ෂික සාමාන්‍ය ප්‍රතිශත වෙනස %	-	-	-	-
ලක්ෂ්‍යමය ප්‍රතිශත වෙනස %	-	6.3	4.1	4.1

කොළඹ පාරිභෝගික මිල දර්ශකය (කො.පා.මි.ද.) (2021=100)	2022		2023	
	සැප්.	අගෝ.	සැප්.	අගෝ.
මතුපිට උද්ධමනය - (කො. පා. මි. ද.)	189.3	190.1	191.8	191.8
මාසික ප්‍රතිශත වෙනස %	3.6	(0.1)	0.9	0.9
වාර්ෂික සාමාන්‍ය ප්‍රතිශත වෙනස %	-	-	-	-
ලක්ෂ්‍යමය ප්‍රතිශත වෙනස %	-	4.0	1.3	1.3
මූලික උද්ධමනය - (කො. පා. මි. ද.)	168.8	171.2 ^(අ)	172.0	172.0
වාර්ෂික සාමාන්‍ය ප්‍රතිශත වෙනස %	-	-	-	-
ලක්ෂ්‍යමය ප්‍රතිශත වෙනස %	-	4.6 ^(අ)	1.9	1.9

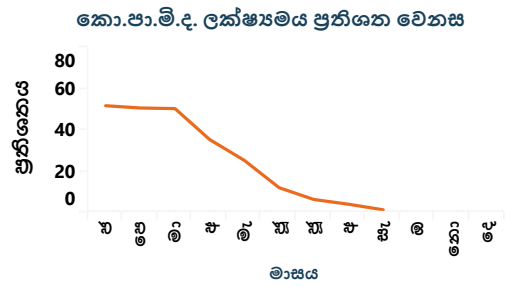
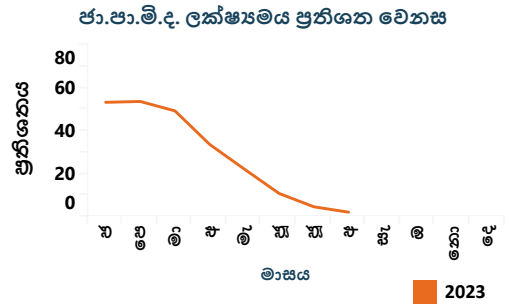

මූලාශ්‍රය: ජනලේඛන හා සංඛ්‍යාලේඛන දෙපාර්තමේන්තුව

1.2 මිල

1.2.1 ජීවකොටුව වෙළෙඳපොළ

අයිතමය (කිලෝ ග්‍රෑමයට රුපියල්)	තොග මිල ගණන්හි සාමාන්‍යය				සිල්ලර මිල ගණන්හි සාමාන්‍යය			
	අසූගිය වසර	අසූගිය මාසය	අසූගිය සතිය	මෙම සතිය	අසූගිය වසර	අසූගිය මාසය	අසූගිය සතිය	මෙම සතිය
සම්බා	224.00	220.00	220.00	221.80	231.25	230.00	230.00	236.00
රතු කැකුළු	211.50	177.00	175.00	174.20	220.00	190.00	190.00	191.00
බෝංචි	312.50	400.00	330.00	370.00	362.50	450.00	380.00	420.00
ගෝවා	250.00	75.00	72.00	60.00	300.00	115.00	124.00	110.00
කැරච්චි	282.50	172.50	138.00	140.00	330.00	215.00	184.00	184.00
තක්කාලි	265.00	100.00	140.00	128.00	315.00	150.00	180.00	158.00
වච්චකා	200.00	70.00	56.00	50.00	240.00	120.00	116.00	100.00
පතෝල	250.00	175.00	200.00	210.00	300.00	215.00	240.00	258.00
වම්බටු	292.50	245.00	318.00	340.00	345.00	295.00	364.00	390.00
අඹු මිරිස්	225.00	400.00	410.00	360.00	275.00	450.00	460.00	410.00
දෙහි	500.00	1,000.00	1,060.00	1,200.00	562.50	1,175.00	1,260.00	1,400.00
රතු එළඹු (දේශීය)	488.00	286.00	306.20	328.40	550.00	380.00	350.00	350.00
ලොකු එළඹු (ආනයනික)	207.50	184.50	222.00	196.40	227.50	207.50	234.60	242.00
අර්තාපල් (දේශීය)	305.75	262.25	234.20	220.60	340.00	315.00	300.00	232.20
වියළි මිරිස් (ආනයනික)	1,488.50	1,025.00	1,033.00	1,033.00	1,612.50	1,150.00	1,150.00	1,156.00
රතු පරිප්පු	399.50	310.00	297.00	296.20	422.50	330.00	324.00	320.00
බින්තර-සුදු (එකක මිල)	48.00	43.00	46.00	47.00	48.00	43.50	46.50	47.50
පොල් (ගෙඩියක මිල)	82.50	85.00	85.00	85.00	90.00	120.00	120.00	120.00

1.2.2 මරදගහමුල සහල් මධ්‍යස්ථානය

අයිතමය (කිලෝ ග්‍රෑමයට රුපියල්)	සහල් තොග මිල ගණන්හි සාමාන්‍යය			
	අසූගිය වසර	අසූගිය මාසය	අසූගිය සතිය	මෙම සතිය
සම්බා	214.75	213.00	213.00	213.40
සුදු කැකුළු	198.25	188.00	187.00	184.60
රතු කැකුළු	210.00	179.00	176.60	177.00
තාඹු	206.50	197.00	193.40	193.20

ලැ.කො. - ලැබී නොමැත.
(අ) ජනලේඛන හා සංඛ්‍යාලේඛන දෙපාර්තමේන්තුව විසින් සංශෝධනය කර ඇත.

1.2.3 දඹුල්ල ආර්ථික මධ්‍යස්ථානය

අයිතමය (කිලෝ ග්‍රෑමයට රුපියල්)	තොග මිල ගණන්හි සාමාන්‍යය	
	පසුගිය සතිය	මෙම සතිය
සම්බා	230.00	229.00
රතු කැකුළු	170.00	180.00
බෝංචි	318.00	338.00
ගෝවා	66.60	71.60
කැරට්	171.00	149.00
තක්කාලි	81.60	128.00
චට්ටක්කා	35.40	40.00
පනෝල	108.00	113.00
චම්බටු	211.00	210.00
අළු කෙසෙල්	180.00	192.00
රතු ඒණු (දේශීය)	239.00	275.00
රතු ඒණු (ආනයනික)	210.00	ලැ.නො.
ලොකු ඒණු (ආනයනික)	219.60	192.60
අර්තාපල් (දේශීය)	81.00	215.00
අර්තාපල් (ආනයනික)	154.60	181.60
වියළි මිරිස් (ආනයනික)	1,040.00	1,042.00
පොල් (ගෙඩියක මිල)	70.40	74.40

1.2.4 නාරාහේන්පිට ආර්ථික මධ්‍යස්ථානය

අයිතමය (කිලෝ ග්‍රෑමයට රුපියල්)	සිල්ලර මිල ගණන්හි සාමාන්‍යය	
	පසුගිය සතිය	මෙම සතිය
සම්බා	230.00	230.00
රතු කැකුළු	185.00	185.00
බෝංචි	472.00	480.00
ගෝවා	216.00	216.00
කැරට්	336.00	312.00
තක්කාලි	224.00	224.00
චට්ටක්කා	118.00	116.00
පනෝල	304.00	328.00
චම්බටු	552.00	480.00
අඹු මිරිස්	740.00	620.00
රතු ඒණු (දේශීය)	480.00	480.00
ලොකු ඒණු (ආනයනික)	240.00	240.00
අර්තාපල් (දේශීය)	320.00	320.00
අර්තාපල් (ආනයනික)	200.00	200.00
වියළි මිරිස් (ආනයනික)	1,200.00	1,200.00
රතු පරිප්පු	340.00	340.00
සුදු සීනි	263.00	260.00
බිත්තර- සුදු (එකක මිල)	42.60	43.20
පොල් (ගෙඩියක මිල)	110.00	110.00

නාරාහේන්පිට ආර්ථික මධ්‍යස්ථානය - සිල්ලර මිල

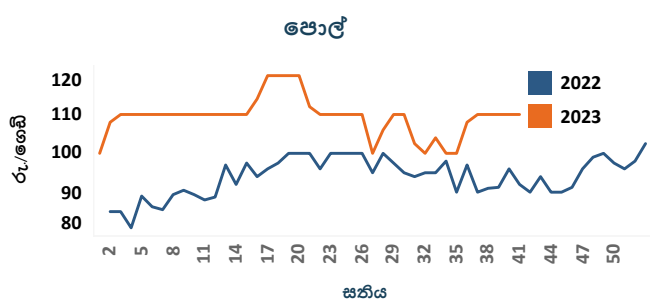
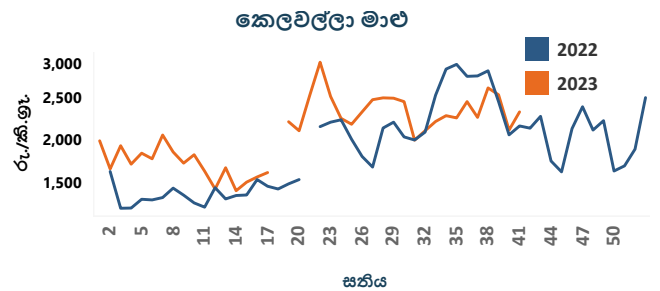
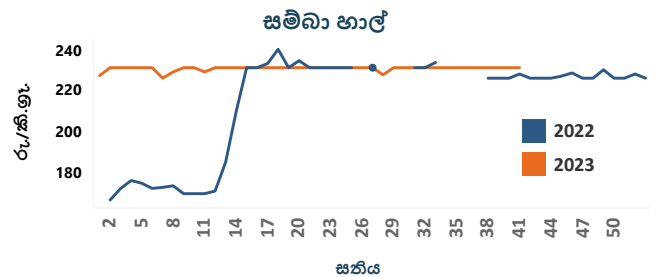
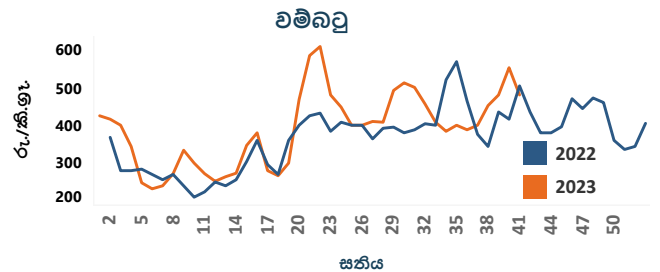
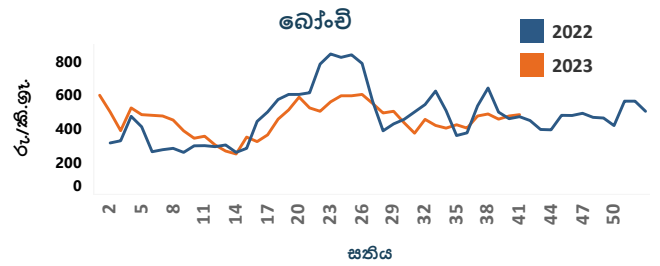

1.2.5 මාළු වෙළඳපොළ

පැලියගොඩ

මීගමුව

නාරාහේන්පිට

	තොග මිල ගණන්හි සාමාන්‍යය		තොග මිල ගණන්හි සාමාන්‍යය		සිල්ලර මිල ගණන්හි සාමාන්‍යය		සිල්ලර මිල ගණන්හි සාමාන්‍යය	
	පසුගිය සතිය	මෙම සතිය	පසුගිය සතිය	මෙම සතිය	පසුගිය සතිය	මෙම සතිය	පසුගිය සතිය	මෙම සතිය
කෙලවල්ලා	1,383.33	1,040.00	1,250.00	1,140.00	1,818.00	1,740.00	2,108.00	2,320.00
බලයා	850.00	587.50	790.00	657.50	980.00	835.00	940.00	840.00
සාලයා	340.00	270.00	370.00	200.00	502.50	346.00	468.00	352.00
හුරුල්ලා	496.00	336.00	457.50	324.00	627.50	510.00	712.00	624.00

ලැ.නො. - ලැබී නොමැත.

1.3 කර්මාන්ත මූලය අනුව දළ දේශීය නිෂ්පාදිතය (2015 ස්ථාවර මිල අනුව) - එකතු කළ අගය මත වර්ධන අනුපාතිකය

අයිතමය	වාර්ෂික		දෙවන කාර්තුව	
	2021 ^(අ) (ආ)	2022 ^(ආ)	2022 ^(අ) (ආ)	2023 ^(ආ)
කෘෂිකාර්මික	0.9	(4.6)	(7.9)	3.6
කාර්මික	5.7	(16.0)	(10.1)	(11.5)
සේවා	3.5	(2.0)	(1.8)	(0.8)
භාණ්ඩ හා සේවා මත අය කෙරෙන බදු -සහනාධාර	(3.6)	(27.1)	(40.6)	12.6
දළ දේශීය නිෂ්පාදිතය	3.5	(7.8)	(7.4)	(3.1)

(අ) සංශෝධිත
(ආ) තාවකාලික

1.4 කෘෂිකාර්මික නිෂ්පාදනය

අයිතමය	අගෝස්තු		% වෙනස
	2022 ^(අ)	2023 ^(අ)	
තේ (කි.ග්‍රෑ. මිලියන)	18.3	18.3	-0.4
රබර් (කි.ග්‍රෑ. මිලියන)	6.5	6.0	-8.1
පොල් (ගෙඩි මිලියන)	296.4	275.9	(6.9)

(අ) තාවකාලික

1.5 කාර්මික නිෂ්පාදන දර්ශකය (කා.නි.ද) (2015=100)^(අ)

අයිතමය	අගෝස්තු		% වෙනස
	2022 ^(ආ)	2023 ^(ආ)	
කාර්මික නිෂ්පාදන දර්ශකය	90.7	90.2	(0.6)
ආහාර නිෂ්පාදන	93.7	94.5	0.8
අඟලුම් නිෂ්පාදන	98.7	70.1	(28.9)
අනෙකුත් ලෝහ නොවන ඛනිජ නිෂ්පාදන	121.7	107.2	(11.9)
පිරිපහදුකළ ඛනිජතෙල් නිෂ්පාදන	31.7	113.8	259.1
රබර් සහ ප්ලාස්ටික් නිෂ්පාදන	95.6	82.6	(13.6)
රසායනික ද්‍රව්‍ය සහ රසායනික ද්‍රව්‍ය ආශ්‍රිත නිෂ්පාදන	98.0	72.2	(26.3)
පාන වර්ග	129.6	129.7	0.1

(අ) ප්‍රධාන උප අංශ 7
(ආ) සංශෝධිත
(ආ) තාවකාලික

1.6 ගැනුම් කළමනාකරුවන්ගේ දර්ශකය

ගැනුම් කළමනාකරුවන්ගේ දර්ශකය - නිෂ්පාදන	2022		2023	
	ජූලි	අගෝ	ජූලි	අගෝ
දර්ශකය	41.4	49.6	44.6	49.3

ගැනුම් කළමනාකරුවන්ගේ දර්ශකය - සේවා	2022		2023	
	ජූලි	අගෝ	ජූලි	අගෝ
දර්ශකය	43.0	51.7	59.5	57.6

ගැනුම් කළමනාකරුවන්ගේ දර්ශකය - ඉදිකිරීම්	2022		2023	
	ජූලි	අගෝ	ජූලි	අගෝ
සමස්ත ක්‍රියාකාරකම් දර්ශකය	22.2	32.9	43.2	47.0

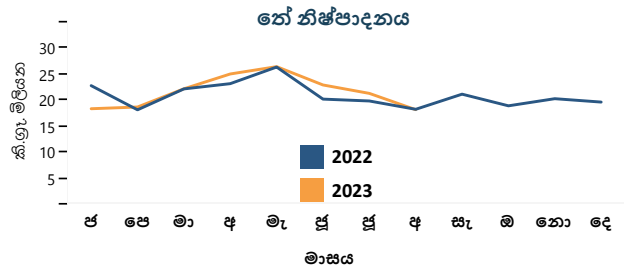
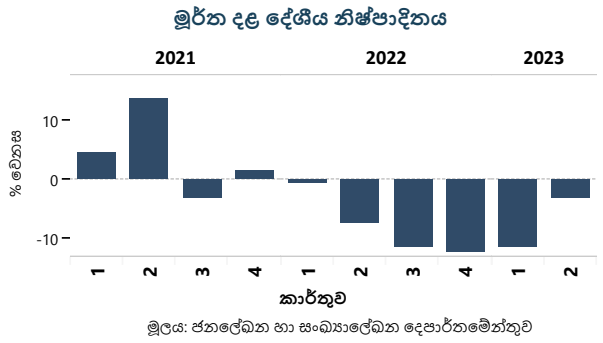

මූලාශ්‍රය: ශ්‍රී ලංකා තේ මණ්ඩලය
රබර් සංවර්ධන මණ්ඩලය
පොල් සංවර්ධන අධිකාරිය

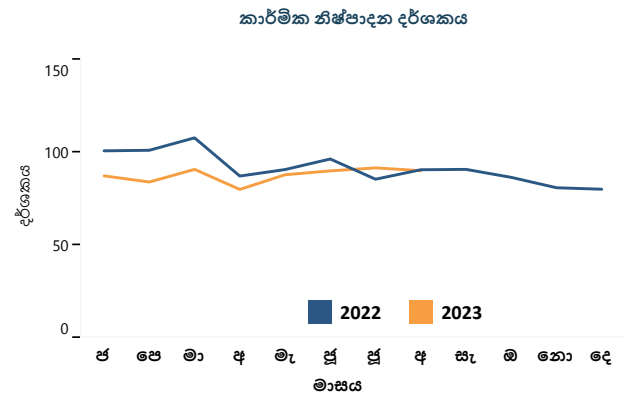

මූලාශ්‍රය: ජනලේඛන හා සංඛ්‍යාලේඛන දෙපාර්තමේන්තුව

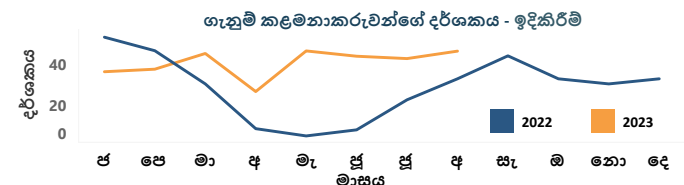
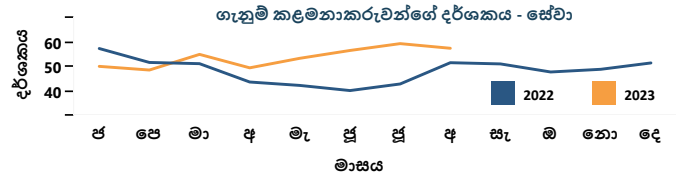
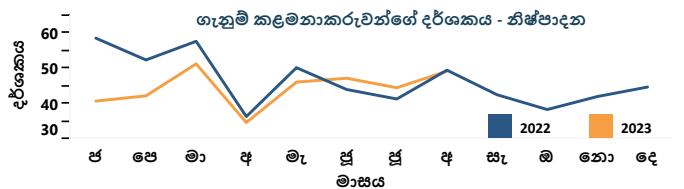

1.7 සේවා නියුක්තිය ^(අ)

අයිතමය	2023	
	2022	2023
ශ්‍රම බලකා සහභාගීත්ව අනුපාතිකය	49.8	49.9
සේවා වියුක්ති අනුපාතිකය	4.7	5.2
අංශ අනුව සේවා නියුක්තිය පුද්ගලයන් ^(ආ) (මුළු සේවා නියුක්තියේ ප්‍රතිශතයක් ලෙස)		
	2022	2023
කෘෂිකර්මාන්ත	26.5	26.7
කර්මාන්ත	26.5	25.5
සේවා	47.0	47.8

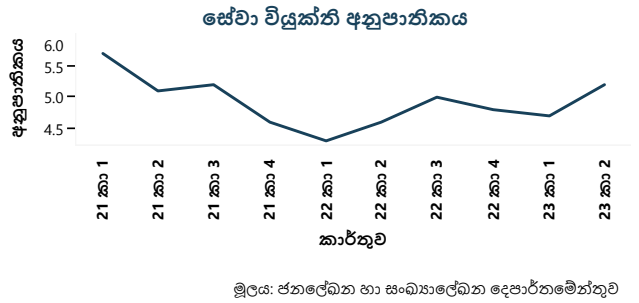

1.8 වැටුප් ප්‍රමාණ දර්ශක

අයිතමය	2022	2023	වෙනස %
රාජ්‍ය අංශයේ සේවකයන්ගේ වැටුප් ප්‍රමාණ දර්ශකය (2016 = 100) - නාමික	133.1	133.1	0.0
අවිධිමත් පෞද්ගලික අංශයේ සේවකයන්ගේ වැටුප් ප්‍රමාණ දර්ශකය (2018 = 100) - නාමික	160.3	171.6	7.1
කෘෂිකර්මාන්ත	160.4	170.5	6.3
කර්මාන්ත	160.8	171.9	6.9
සේවා	159.1	172.4	8.4

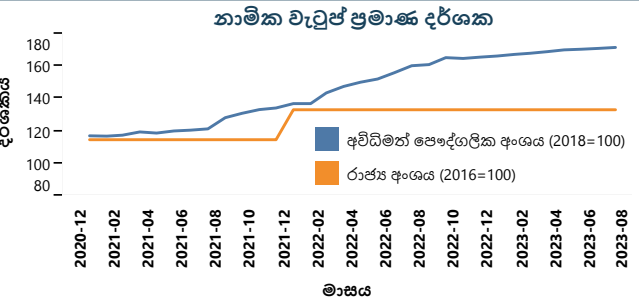

1.9 බොරතෙල් සාමාන්‍ය මිල

මාසය	2022			2023		
	ඉදිරි වෙළඳපොළ මිල (බැරලයක් එ.ජ. ඩොලර්)		ලංකා විදුලි බලාගාර (මිල) (මිල) (බැරලයක් එ.ජ. ඩොලර්) (ආ) (ආ)	ඉදිරි වෙළඳපොළ මිල (බැරලයක් එ.ජ. ඩොලර්)		ලංකා විදුලි බලාගාර (මිල) (මිල) (බැරලයක් එ.ජ. ඩොලර්) (ආ) (ආ)
	බ්‍රෙන්ට් (පාදක මිල)	ඩබ්ලිව්.වී.අයි. (පාදක මිල)		බ්‍රෙන්ට් (පාදක මිල)	ඩබ්ලිව්.වී.අයි. (පාදක මිල)	
ජනවාරි	84.96	82.55	84.09	84.28	78.60	97.93
පෙබරවාරි	94.17	91.74	76.41	83.52	76.97	-
මාර්තු	114.05	109.66	-	78.93	73.05	84.05
අප්‍රේල්	105.56	101.23	-	83.09	79.10	90.49
මැයි	111.91	109.64	109.94	76.05	72.05	86.90
ජූනි	117.29	113.89	-	74.85	70.13	90.90
ජූලි	105.39	100.47	-	79.90	75.52	81.29
අගෝස්තු	98.07	91.79	114.71	85.09	81.28	81.53
සැප්තැම්බර්	91.03	84.58	119.71	91.89	88.72	-
ඔක්තෝබර්	93.04	86.60	-	-	-	-
නොවැම්බර්	90.89	83.96	98.77	-	-	-
දෙසැම්බර්	81.80	77.06	97.03	-	-	-
දිනය	2022		2023			
07-10	94.47	88.56	-	-	-	-
08-10	-	-	-	-	-	-
09-10	-	-	88.46	86.69	-	-
10-10	-	-	87.75	85.95	-	-
11-10	96.40	91.28	87.73	85.98	-	-
12-10	93.54	88.43	85.58	83.17	-	-
13-10	92.74	87.38	86.34	83.45	-	-

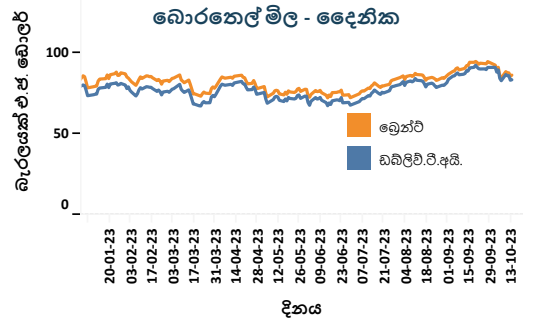
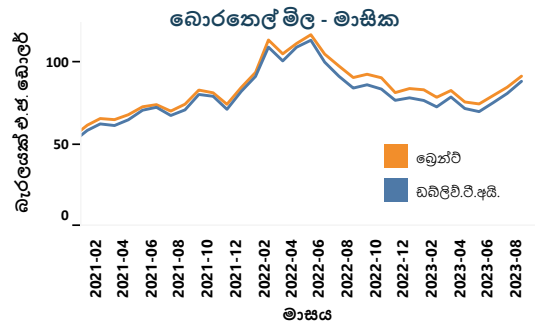

1.10 දෛනික විදුලිබල උත්පාදනය

	2023-10-09	2023-10-10	2023-10-11	2023-10-12
උපරිම ඉල්ලුම (මෙ. වො.)	2,073.20	2,120.50	2,022.90	2,050.50
මුළු උත්පාදනය (ගි. වො. පැ.)	43.32	44.16	43.77	42.91
ජල	19.94	20.10	19.64	21.41
ගල් අඟුරු	12.70	12.88	12.43	11.93
තෙල්	6.53	7.27	6.38	4.63
සුළං	1.28	1.12	2.58	2.19
සූර්ය (නොග)	2.53	2.46	2.50	2.52
වෙනත්	0.33	0.32	0.24	0.23

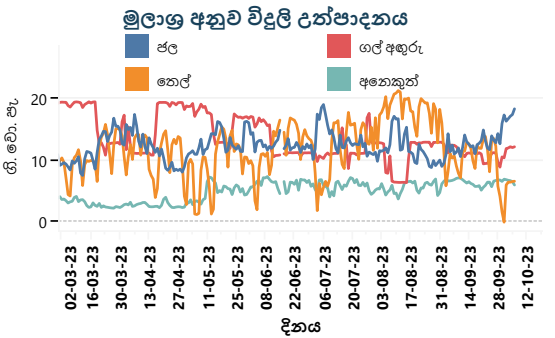

(අ) කුටුම්භ ජනගහනය අවුරුදු 15 සහ ඊට වැඩි
 (ආ) ජාත්‍යන්තර ප්‍රමිති වර්ගීකරණ 4 වන සංශෝධනය මත පදනම් වේ.
 (ඇ) ලංකා විදුලි බලාගාර ගණන්වලට ගැල් කුලී ඇතුළත් වීම සහ එය විවිධ බොරතෙල් වර්ගවල සාමාන්‍ය මිල ගණන් අනුව බර තබන ලද මිලක් වන බැවින් ලංකා විදුලි බලාගාර මිල, බ්‍රෙන්ට් සහ ඩබ්ලිව්.වී.අයි. ඉදිරි වෙළඳපොළ මිල ගණන් සමඟ සෘජුව සැසඳිය නොහැකිය. එසේම, ලංකා විදුලි බලාගාර මිල කොටසක් කාර්තු ගිවිසුම් මත පදනම් වේ. 2022 වසරේ මාර්තු, අප්‍රේල්, ජූනි, ජූලි ඔක්තෝබර් සහ 2023 වසරේ පෙබරවාරි මාසවලදී බොරතෙල් ආනයනය කර නැත.
 (ඈ) තාවකාලික

මුදල් අංශය

2.1 පොලී අනුපාතික (වාර්ෂික අනුපාතය ප්‍රතිශතයක් ලෙස)

ප්‍රතිපත්ති පොලී අනුපාතික	වසරකට පෙර	සතියකට පෙර	මෙම සතිය
නිත්‍ය තැන්පතු පහසුකම් අනුපාතිකය	14.50	10.00	10.00
නිත්‍ය ණය පහසුකම් අනුපාතිකය	15.50	11.00	11.00
ඒක්ෂණ මුදල් වෙළඳපොළ			
බර්ත සාමාන්‍ය ඒක්ෂණ මුදල් අනුපාතිකය (AWCMR) (සතිපතා සාමාන්‍යය)	15.50	11.16	10.46
භාණ්ඩාගාර බිල්පත් ඵලදා අනුපාතික (ප්‍රාථමික වෙළඳපොළ)			
දින 91	33.05	17.22	16.64
දින 182	32.53	15.09	14.96
දින 364	29.60	13.16	13.10
බලපත්‍රලාභී වාණිජ බැංකු			
බර්ත සාමාන්‍ය ප්‍රමුඛ ණය පොලී අනුපාතිකය (AWPR)	28.73	14.30	14.00

බර්ත සාමාන්‍ය ඒක්ෂණ මුදල් අනුපාතිකය (සතිපතා සාමාන්‍යය)

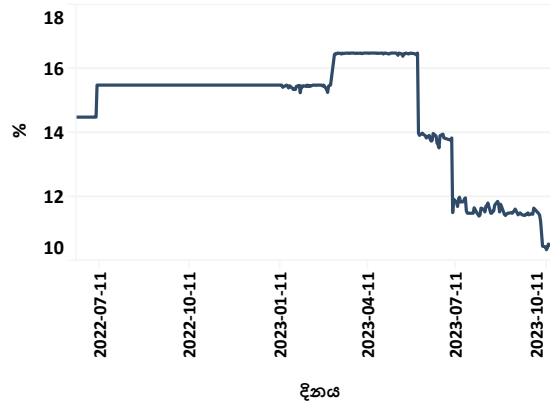

	2022 අගෝස්තු	2023 ජූලි	2023 අගෝස්තු
ඉතිරිකිරීමේ තැන්පතු	0.05 - 6.00	0.25 - 12.00	0.25 - 12.00
එක් අවුරුදු ස්ථාවර තැන්පතු	0.15 - 28.00	1.00 - 24.80	1.00 - 24.80
2022 සැප්තැම්බර්			
බර්ත සාමාන්‍ය තැන්පතු අනුපාතිකය (AWDR)	11.63	14.15	13.39
බර්ත සාමාන්‍ය ස්ථාවර තැන්පතු අනුපාතිකය (AWFDR)	15.41	18.26	17.24
2022 අගෝස්තු			
බර්ත සාමාන්‍ය නව තැන්පතු අනුපාතිකය (AWNDR)	21.29	12.45	11.46
බර්ත සාමාන්‍ය නව ස්ථාවර තැන්පතු අනුපාතිකය (AWNDR)	21.62	12.76	11.81
2023 ජූලි			
බර්ත සාමාන්‍ය ණය පොලී අනුපාතිකය (AWLR)	16.86	16.90	16.20
බර්ත සාමාන්‍ය නව ණය පොලී අනුපාතිකය (AWNLR)	24.18	19.30	17.89
ජාතික ඉතිරිකිරීමේ බැංකුව			
ඉතිරිකිරීමේ තැන්පතු	3.00	3.00	3.00
එක් අවුරුදු ස්ථාවර තැන්පතු	12.00	10.00	9.00

භාණ්ඩාර බැඳුම්කර වෙන්දේසිය	වසර 02 මාස 10 2023 ඔක්. 12	වසර 06 මාස 07 2023 ඔක්. 12
පොලී අනුපාතිකය	11.50	11.00
බර තබන ලද සාමාන්‍ය ඵලදා අනුපාතිකය	15.24	13.56

බර්ත සාමාන්‍ය ප්‍රමුඛ ණය අනුපාතිකය බැංකු අනුව					
	සතියකට පෙර	මෙම සතිය		සතියකට පෙර	මෙම සතිය
ලංකා බැංකුව	15.27	15.04	කාර්ගිල්ස් බැංකුව	15.36	14.33
මහජන බැංකුව	13.84	15.59	එම්එස්බීබී බැංකුව	13.91	13.65
හැටන් නැෂනල් බැංකුව	14.12	13.91	ස්ටැන්ඩර්ඩ් චාර්ටඩ් බැංකුව	12.72	11.91
කොමර්ෂල් බැංකුව	13.66	13.54	සීටී බැංකුව (අ)	14.50	14.50
සම්පත් බැංකුව	14.63	14.83	ඩොයිෂ් බැංකුව	14.62	13.41
සෙලාන් බැංකුව	16.18	17.03	හබීබී බැංකුව	15.38	15.63
යූනියන් බැංකුව	14.91	14.44	ඉන්දියන් බැංකුව	15.72	15.96
පැන් ඒෂියා බැංකුව	16.96	15.64	ඉන්දියන් ඔවර්සීස් බැංකුව	15.46	15.46
නේෂන්ස් ට්‍රස්ට් බැංකුව	14.46	14.20	එම්සීබී බැංකුව	14.70	14.30
ඩීඑන්සීබී බැංකුව	16.67	15.46	ඉන්දිය රාජ්‍ය බැංකුව	15.09	12.17
එන්ඩීබී බැංකුව	15.27	15.10	පබ්ලික් බැංකුව	18.20	22.30
අමානා බැංකුව	14.08	13.55	බැන්ක් ඔෆ් චයිනා	-	-

(අ) බැංකුව විසින් මෙම සතිය තුළ දී ප්‍රමුඛ ගනුදෙනුකරුවන් හට කිසිදු ණය පහසුකමක් ලබා දී නොමැත. එබැවින් ආසන්නතම සතියට අදාළ ණය අනුපාතිකය සඳහන් කර ඇත.

2.2 මුදල් සැපයුම

	රු. බිලියන			වාර්ෂික වෙනස (%)		
	අගෝස්තු	ජූලි	අගෝස්තු	අගෝස්තු	ජූලි	අගෝස්තු
	2022	2023	2023 ^(අ)	2022	2023	2023 ^(අ)
සංචිත මුදල්	1,386.2	1,373.8	1,407.3	27.3	-4.4	1.5
පවු මුදල් සැපයුම (M1)	1,534.1	1,531.5	1,516.4	13.2	-2.1	-1.2
පුළුල් මුදල් සැපයුම (M2)	10,285.9	11,080.8	11,041.4	9.3	8.1	7.4
ඒකාබද්ධ පුළුල් මුදල් සැපයුම (M2b)	11,986.9	12,726.3	12,697.9	14.0	6.5	5.9
බැංකු පද්ධතිය සතු ශුද්ධ විදේශීය වත්කම් ^(ආ)	-2,035.1	-707.0	-611.5	-190.3	66.7	70.0
මුදල් අධිකාරීන්	-1,614.9	-982.4	-957.7	-1,825.2	41.7	40.7
වාණිජ බැංකු	-420.2	275.4	346.2	31.9	162.9	182.4
දේශීය බැංකු ඒකක (DBUs)	-596.8	-355.2	-290.2	-72.8	39.5	51.4
අක්වෙරළ බැංකු ඒකක (OBUs)	176.6	630.6	636.4	165.0	322.9	260.4
බැංකු පද්ධතිය සතු ශුද්ධ දේශීය වත්කම්	14,022.0	13,433.3	13,309.4	25.0	-4.6	-5.1
රජයේ ණය ගැනීම් (ශුද්ධ)	6,990.1	8,549.4	8,465.3	26.4	25.2	21.1
මහ බැංකුව	3,311.1	3,206.5	3,054.7	115.8	-1.8	-7.7
වාණිජ බැංකු	3,679.0	5,343.0	5,410.5	-8.0	50.0	47.1
දේශීය බැංකු ඒකක (DBUs)	3,212.5	5,022.6	5,141.0	-10.4	64.3	60.0
අක්වෙරළ බැංකු ඒකක (OBUs)	466.5	320.4	269.5	13.2	-36.6	-42.2
රාජ්‍ය සංස්ථාවලට දෙන ලද ණය	1,699.8	1,097.2	1,091.0	49.5	-37.4	-35.8
දේශීය බැංකු ඒකක (DBUs)	1,578.3	1,038.7	1,033.9	140.5	-36.3	-34.5
අක්වෙරළ බැංකු ඒකක (OBUs)	121.5	58.6	57.1	-74.7	-53.1	-53.0
පෞද්ගලික අංශයට දෙන ලද ණය	7,614.2	7,092.8	7,098.3	12.1	-7.6	-6.8
දේශීය බැංකු ඒකක (DBUs)	6,887.2	6,557.0	6,587.8	9.9	-5.6	-4.4
අක්වෙරළ බැංකු ඒකක (OBUs)	726.9	535.8	510.5	37.6	-26.4	-29.8
අනෙකුත් අයිතම් (ශුද්ධ)	-2,282.1	-3,306.1	-3,345.2	-1.5	-52.1	-46.6

සටහන: 2023 ජූනි සහ ජූලි මාසවල දී ශ්‍රී ලංකා රුපියල අවප්‍රමාණය වීමෙන් ඇති වූ වෙනස්වීම්, මුදල් හා ණය සමස්ත ඉහළ යාමට ප්‍රධාන වශයෙන් හේතු වී ඇත.

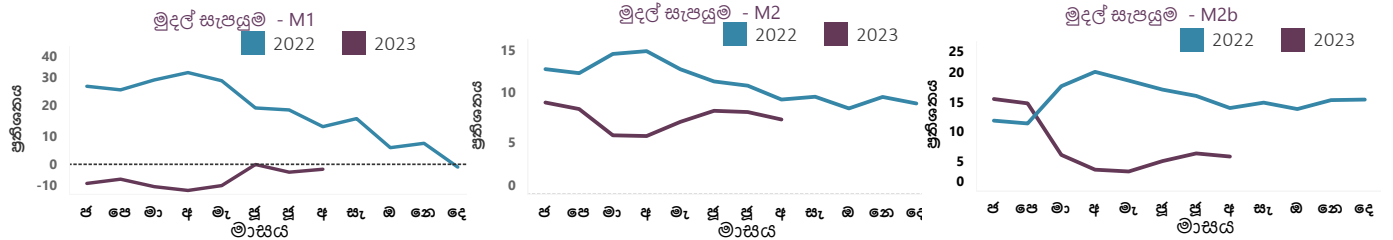

2.3 සංචිත මුදල්හි සතිපතා වෙනස

	2023-10-05	2023-10-12	වෙනස
සංචිත මුදල් (රුපියල් මිලියන)	1,457,438.61	1,400,829.23	-56,609.38

සංචිත මුදල් (රුපියල් මිලියන)

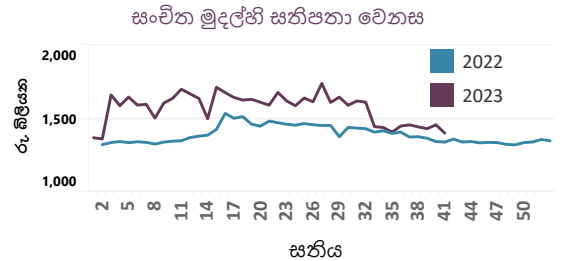

2.4 මුදල් වෙළඳපොළ ක්‍රියාකාරකම් (දෛනික)

ඒක්ෂණ මුදල් වෙළඳපොළ	2023-10-09	2023-10-10	2023-10-11	2023-10-12	2023-10-13
බර්ත සාමාන්‍ය අනුපාතිකය (වාර්ෂික පොලී අනුපාතිකය සියයට)	10.45	10.36	10.43	10.54	10.50
දළ වටිනාකම (රුපියල් බිලියන)	14.00	4.66	1.10	5.30	0.04
වෙළඳපොළ ප්‍රතිමිලදී ගැනුම්	2023-10-09	2023-10-10	2023-10-11	2023-10-12	2023-10-13
බර්ත සාමාන්‍ය අනුපාතිකය (වාර්ෂික පොලී අනුපාතිකය සියයට)	10.74	10.92	10.95	10.89	11.00
දළ වටිනාකම (රුපියල් බිලියන)	22.80	15.20	19.80	7.00	8.78

2.5 ශ්‍රී ලංකා මහ බැංකුව සතු සුරැකුම්පත් ගොනුව

	2023-10-09	2023-10-10	2023-10-11	2023-10-12	2023-10-13
ශ්‍රී ලංකා මහ බැංකුව සතු භාණ්ඩාගාර බිල්පත්/බැඳුම්කර ප්‍රමාණය - මුහුණත අගය (රුපියල් බිලියන)	2,839	2,839	2,839	2,839	2,839
ශ්‍රී ලංකා මහ බැංකුව සතු භාණ්ඩාගාර බිල්පත්/බැඳුම්කර ප්‍රමාණය - පොත් අගය (රුපියල් බිලියන)	1,755	1,750	1,749	1,749	1,749

(අ) තාවකාලික
(ආ) ඒකාබද්ධ පුළුල් මුදල් සැපයුම (M2b) අදාළව

2.6 විවෘත වෙළඳ කටයුතු

අයිතමය	2023 ඔක්. 09	2023 ඔක්. 10	2023 ඔක්. 11	2023 ඔක්. 12	2023 ඔක්. 13
කෙටි කාලීන වෙන්දේසි					
පිරිනමන ලද ප්‍රතිමිලදී ගැනුම් ප්‍රමාණය (රු. බිලියන)					
පිරිනමන ලද ප්‍රතිවිකුණුම් ප්‍රමාණය (රු. බිලියන)	50.00	40.00	40.00	50.00	80.00
කාල සීමාව (දින ගණන)	1	1	1	7	1
ලැබුණු රුපු ප්‍රමාණය (රු. බිලියන)	17.45	26.98	10.25	21.50	38.35
පිළිගත් ප්‍රමාණය (රු. බිලියන)	17.45	26.98	10.25	21.50	38.35
අවම පිළිගත් අනුපාතිකය (වා.පො.අ. සියයට)	10.05	10.04	10.05	10.15	10.03
උපරිම පිළිගත් අනුපාතිකය (වා.පො.අ. සියයට)	10.17	10.20	10.12	10.60	11.00
බරිත සාමාන්‍ය ඵලදා අනුපාතිකය (වා.පො.අ. සියයට)	10.08	10.07	10.07	10.31	10.46
ස්ථිර පදනම මත වෙන්දේසි					
ස්ථිර පදනම මත භාණ්ඩාගාර බිල්පත් විකිණීම (රු. බිලියන)					
ස්ථිර පදනම මත භාණ්ඩාගාර බිල්පත් මිලදී ගැනුම් (රු. බිලියන)					
පියවීමේ දිනය					
පරිණත වන දිනය					
කාල සීමාව (දින ගණන)					
ලැබුණු රුපු ප්‍රමාණය (රු. බිලියන)					
පිළිගත් ප්‍රමාණය (රු. බිලියන)					
අවම පිළිගත් අනුපාතිකය (වා.පො.අ. සියයට)					
උපරිම පිළිගත් අනුපාතිකය (වා.පො.අ. සියයට)					
බරිත සාමාන්‍ය ඵලදා අනුපාතිකය (වා.පො.අ. සියයට)					
දිගු කාලීන වෙන්දේසි					
පිළිගත් ප්‍රතිමිලදී ගැනුම් ප්‍රමාණය (රු. බිලියන)					
පිළිගත් ප්‍රතිවිකුණුම් ප්‍රමාණය (රු. බිලියන)					40.00
පියවීමේ දිනය					13.10.2023
පරිණත වන දිනය					13.11.2023
කාල සීමාව (දින ගණන)					31
ලැබුණු රුපු ප්‍රමාණය (රු. බිලියන)					61.00
පිළිගත් ප්‍රමාණය (රු. බිලියන)					40.00
අවම පිළිගත් අනුපාතිකය (වා.පො.අ. සියයට)					13.25
උපරිම පිළිගත් අනුපාතිකය (වා.පො.අ. සියයට)					13.90
බරිත සාමාන්‍ය ඵලදා අනුපාතිකය (වා.පො.අ. සියයට)					13.41
ද්‍රවශීලතා පහසුකම් වෙන්දේසි					
පිරිනමන ලද ප්‍රතිවිකුණුම් ප්‍රමාණය (රු. බිලියන)					
පියවීමේ දිනය					
පරිණත වන දිනය					
කාල සීමාව (දින ගණන)					
ලැබුණු රුපු ප්‍රමාණය (රු. බිලියන)					
පිළිගත් ප්‍රතිවිකුණුම් ප්‍රමාණය (රු. බිලියන)					
අවම පිළිගත් අනුපාතිකය (වා.පො.අ. සියයට)					
උපරිම පිළිගත් අනුපාතිකය (වා.පො.අ. සියයට)					
බරිත සාමාන්‍ය ඵලදා අනුපාතිකය (වා.පො.අ. සියයට)					
නිත්‍ය පහසුකම					
නිත්‍ය තැන්පතු පහසුකම (රු. බිලියන)	0.388	50.705	10.200	-	182.684
නිත්‍ය ණය පහසුකම (රු. බිලියන)	55.982	48.418	39.735	72.261	69.509
සමස්ත වෙළඳපොළ එක් දින ද්‍රවශීලතාව (රු. බිලියන)					
	(73.044)	(24.688)	(61.285)	(110.611)	86.775
සමස්ත වෙළඳපොළ ද්‍රවශීලතාව (රු. බිලියන)^(අ)					
	(219.544)	(171.188)	(214.285)	(178.611)	(12.225)

(අ) සමස්ත වෙළඳපොළ ද්‍රවශීලතාවෙන් නිරූපණය වන්නේ කෙටි කාලීන සහ දිගු කාලීන නොපියවූ ප්‍රතිමිලදීගැනුම් / ප්‍රතිවිකුණුම් ගණුදෙනු ගළපන ලද එක් දින ද්‍රවශීලතාවයි.

2.7 ණය කාඩ්පත් සහ වාණිජ පත්‍රිකා නිකුතු

2.7.1 ණය කාඩ්පත්^(අ)

	2022 දෙසැම්බර්	2023 ජූලි	2023 අගෝස්තු ^(ආ)
මුළු සක්‍රීය කාඩ්පත් ගණන	1,952,991	1,919,771	1,917,336
දේශීය (දේශීය වශයෙන් පිළිගත් ඒවා පමණි)	13,028	11,437	11,316
ගෝලීය (ගෝලීය වශයෙන් පිළිගත්)	1,939,963	1,908,334	1,906,020
නොපියවූ ශේෂය (රු. මිලියන)	143,098	143,035	144,470
දේශීය (දේශීය වශයෙන් පිළිගත් ඒවා පමණි)	37,328	34,912	34,965
ගෝලීය (ගෝලීය වශයෙන් පිළිගත්)	105,770	108,123	109,505

2.7.2 වාණිජ පත්‍රිකා නිකුතු^(ඇ)

	2022 දෙසැම්බර්	2023 ජූලි	2023 අගෝස්තු ^(ඈ)
සමස්ත නිකුතුව (සමුච්චිත) - රු. බිලියන ^(ඈ)	2.0	0.5	0.5
ගෝලීය (ගෝලීය වශයෙන් පිළිගත්) - රු. බිලියන	0.2	0.5	0.5

(අ) බලපත්‍රලාභී වාණිජ බැංකු විසින් නිකුත් කරන ලද (ආ) තාවකාලික
 (ඇ) බලපත්‍රලාභී වාණිජ බැංකු සහ බලපත්‍රලාභී විශේෂිත බැංකු සපයන ලද දත්ත මත පදනම්ව
 (ඈ) වසරේ මේ දක්වා එකතුව

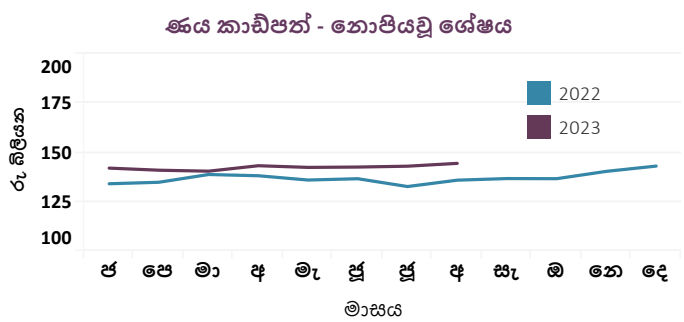
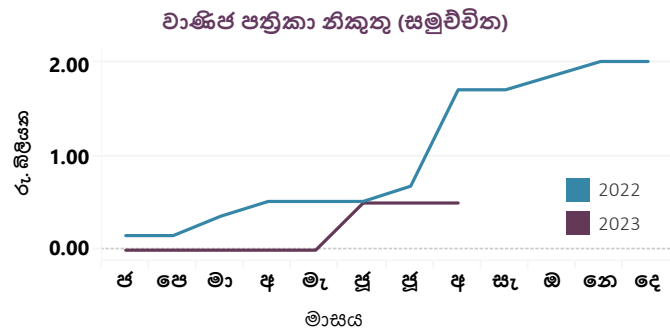

2.9 කොටස් වෙළඳපොළ

	2022-10-14	2023-10-06	2023-10-13
සමස්ත කොටස් මිල දර්ශකය (1985 = 100) (ASPI)	9,093.37	10,987.12	10,813.03
එස් ඇන්ඩ් පී ශ්‍රී ලංකා 20 දර්ශකය (2004 = 1,000) (S&P SL20)	2,782.73	3,100.80	3,042.10
දෛනික පිරිවැටුම (රු. මිලියන)	2,347.36	611.25	823.44
වෙළඳපොළ ප්‍රාග්ධනීකරණය (රු. බිලියන)	3,997.61	4,434.37	4,362.28
විදේශීය මිලදී ගැනීම් (රු. මිලියන)	54.30	50.44	102.08
විදේශීය විකිණීම් (රු. මිලියන)	5.71	57.88	48.47
ශුද්ධ විදේශ මිලදී ගැනීම් (රු. මිලියන)	48.60	(7.44)	53.61

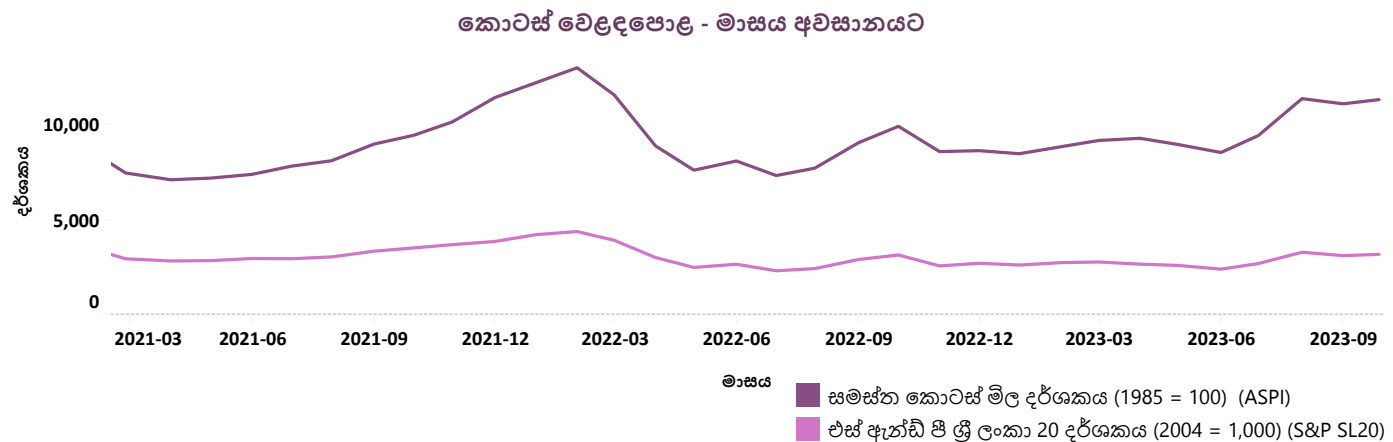

3.3.2 ජාත්‍යන්තර ස්වෛරීත්ව බැඳුම්කර

සුරැකුම්පත	පරිච්ඡේද දිනය	කුපන් අනුපාතිකය %	ද්විතීයික වෙළඳපොළ %	
			පසුගිය සතිය	මෙම සතිය
ජාත්‍යන්තර ස්වෛරීත්ව බැඳුම්කර	2024 මාර්තු 14	6.850	-	-
	2024 ජූනි 28	6.350	-	-
	2025 ජූනි 03	6.125	-	-
	2025 නොවැම්බර් 03	6.850	-	-
	2026 ජූලි 18	6.825	38.17	38.22
	2027 මැයි 11	6.200	32.67	32.59
	2028 අප්‍රේල් 18	6.750	28.94	28.89
	2029 මාර්තු 14	7.850	25.94	25.86
	2030 මාර්තු 28	7.550	23.16	23.06

3.4 රාජ්‍ය සුරැකුම්පත්- 2023 ඔක්තෝබර් 12 දිනෙන් අවසන් වූ සතියට ප්‍රාථමික හා ද්විතීයික වෙළඳපොළ ගනුදෙනු සාරාංශය

අයිතමය	ප්‍රමාණය (රු. මිලියන)	
	පසුගිය සතිය	මෙම සතිය
තොපියවූ රාජ්‍ය ණය සුරැකුම්පත්		
භාණ්ඩාගාර බිල්පත්	3,778,993	3,818,671
භාණ්ඩාගාර බැඳුම්කර ^(අ)	11,959,820	11,959,820
එයින් අනෙව්‍යාපිතයින් සතු භාණ්ඩාගාර බිල්පත් හා භාණ්ඩාගාර බැඳුම්කර	154,075	146,172
එකතුව	15,738,813	15,778,491
ශ්‍රී ලංකා සංවර්ධන බැඳුම්කර ^(ආ)	7,596	7,598

ප්‍රාථමික වෙළඳපොළ ක්‍රියාකාරකම් ^(ඇ)	ප්‍රමාණය (රු. මිලියන)	
	පසුගිය සතිය	මෙම සතිය

භාණ්ඩාගාර බිල්පත්

පළමු අදියර, බහුමිල තරඟකාරී වෙන්දේසිය		
ඉදිරිපත් කළ ප්‍රමාණය	110,000	90,000
ලැබුණු ලංසු ප්‍රමාණය	204,796	166,990
පිළිගත් ලංසු ප්‍රමාණය	105,022	85,712
දෙවන අදියර, තරඟකාරී නොවන වෙන් කිරීම		
පිළිගත් ප්‍රමාණය	32,478	5,093

භාණ්ඩාගාර බැඳුම්කර

පළමු අදියර, දෙවන අදියර, තෙවන අදියර		
ඉදිරිපත් කළ ප්‍රමාණය	-	25,000
ලැබුණු ලංසු ප්‍රමාණය	-	83,699
පිළිගත් ලංසු ප්‍රමාණය	-	25,000

සෘජු නිකුතු කවුළුව

පිළිගත් ප්‍රමාණය	-	(ඇ) ලැ.නො.
------------------	---	------------

ද්විතීයික වෙළඳපොළ ක්‍රියාකාරකම්	ප්‍රමාණය (රු. මිලියන)	
	පසුගිය සතිය	මෙම සතිය

භාණ්ඩාගාර බිල්පත්		
හිමිකම් මත පැවරූ ගනුදෙනු (විකුණුම් / මිලදී ගැනුම්)	106,474	149,996
ප්‍රති මිලදී ගැනුම් ගනුදෙනු (විකුණුම් / මිලදී ගැනුම්)	331,325	319,241
භාණ්ඩාගාර බැඳුම්කර		
හිමිකම් මත පැවරූ ගනුදෙනු (විකුණුම් / මිලදී ගැනුම්)	262,635	190,425
ප්‍රති මිලදී ගැනුම් ගනුදෙනු (විකුණුම් / මිලදී ගැනුම්)	762,689	860,528

(අ) ලංකා බැංකු තෙල් නීතිගත සංස්ථාව වෙත නිකුත් කරන ලද, 2032.01.01 දින පරිච්ඡේද වීමට නියමිත රු. මිලියන 31,445.60 ක භාණ්ඩාගාර බැඳුම්කර ඇතුළත් වේ.
 (ආ) 2023.10.12 වන දින සදහා ශ්‍රී ලංකා සංවර්ධන බැඳුම්කර වල පියවීමට ඇති ණය මුදල පදනම් වී ඇත්තේ 2023.08.15 වන දින දේශීය ණය ප්‍රශස්තකරණ වැඩසටහනට අනුකූලව ශ්‍රී ලංකා රුපියල් වලින් නාමිකය කරන ලද භාණ්ඩාගාර බැඳුම්කර පහක් (5) නුවමාරු කිරීම පියවීමෙන් පසුව වන අතර, ගෙවීමට නියමිතව තිබූ නමුත් නොගෙවූ මුදල සහ පොලියද මෙයට අන්තර්ගත වේ.
 (ඇ) අදාළ වෙන්දේසියේ මිල මත පදනම් වූ තරඟකාරී ලංසු නැතිමේ අදියරට පමණක් අදාළ වේ.
 (ඈ) මෙම තොරතුරු 2023.10.16 දින නිකුත් කිරීමට නියමිත මාධ්‍ය නිවේදනයේ ඇතුළත් වීමට නියමිතය. ලැ.නො. - ලැබී නොමැත

3.5 ද්වි පාර්ශ්වීය මිල ගණන් (භාණ්ඩාගාර බිල්පත්) - 2023 ඔක්තෝබර් 13

පරිච්ඡේදයට ඇති ඉතිරි කාලය	සාමාන්‍ය ගැනුම් මිල	එලදා අනුපාතික %	සාමාන්‍ය විකුණුම් මිල	එලදා අනුපාතික %	ගැනුම් හා විකුණුම් මිල පරතරය
1-7 දින	99.7070	15.28	99.7408	13.51	0.0337
මාස 1	98.7638	15.19	98.8805	13.74	0.1167
මාස 2	97.3737	16.36	97.5371	15.32	0.1634
මාස 3	96.0119	16.62	96.1712	15.93	0.1593
මාස 4	94.9171	16.24	95.1534	15.45	0.2363
මාස 5	93.8916	15.79	94.2631	14.77	0.3716
මාස 6	93.0184	15.01	93.3779	14.18	0.3595
මාස 7	92.1118	14.84	92.6441	13.76	0.5323
මාස 8	91.2738	14.50	91.7501	13.64	0.4762
මාස 9	90.4404	14.25	91.1012	13.17	0.6608
මාස 10	89.7796	13.81	90.3772	12.92	0.5977
මාස 11	89.0956	13.50	89.6842	12.69	0.5886
මාස 12	88.2916	13.26	88.9021	12.48	0.6105

3.6 ද්වි පාර්ශ්වීය මිල ගණන් (භාණ්ඩාගාර බැඳුම්කර) - 2023 ඔක්තෝබර් 13

භාණ්ඩාගාර බැඳුම්කර කාණ්ඩය	පරිච්ඡේද කාලය (වසර ගණන)	පරිච්ඡේද දිනය (දිනය/මාසය/වර්ෂය)	පරිච්ඡේදයට ඇති දින ගණන	සාමාන්‍ය ගැනුම් මිල	එලදා අනුපාතික %	සාමාන්‍ය විකුණුම් මිල	එලදා අනුපාතික %	ගැනුම් හා විකුණුම් මිල පරතරය
06.30%2023A	3	2023 නොවැ. 15	33	99.1366	15.66	99.2417	14.49	0.1051
11.60%2023A	5	2023 දෙසැ. 15	63	99.2680	15.38	99.4759	14.18	0.2078
11.40%2024A	10	2024 ජන. 1	80	99.0607	15.37	99.3195	14.17	0.2589
10.90%2024A	5	2024 මාර්තු. 15	154	98.2755	15.11	98.6712	14.11	0.3957
22.50%2024A	2	2024 මැයි. 1	201	103.4977	15.56	103.9630	14.69	0.4653
10.25%2024A	5	2024 ජූනි 15	246	96.8263	15.33	97.3811	14.41	0.5548
11.00%2024A	8	2024 අගෝ. 1	293	96.7832	15.35	97.6030	14.21	0.8197
09.85%2024A	5	2024 ඔක්. 15	338	95.1775	15.63	95.8682	14.77	0.6907
22.00%2024A	2	2024 නොවැ. 15	399	106.4593	15.28	107.5918	14.18	1.1325
06.00%2024A	10	2024 දෙසැ. 1	415	90.4176	15.52	91.2577	14.62	0.8401
22.50%2025A	3	2025 ජන. 15	460	108.1421	15.05	108.8956	14.41	0.7534
10.25%2025A	10	2025 මාර්තු. 15	519	94.1303	14.96	94.9065	14.31	0.7762
09.00%2025A	12	2025 මැයි. 1	566	91.9969	14.96	92.8231	14.31	0.8263
17.00%2025A	3	2025 ජූනි 1	597	102.5631	15.13	103.2729	14.63	0.7098
18.00%2025A	3	2025 ජූලි 1	627	104.1508	15.11	104.8429	14.66	0.6920
11.00%2025A	10	2025 අගෝ. 1	658	93.9086	14.95	94.7691	14.37	0.8606
10.35%2025A	8	2025 ඔක්. 15	733	92.3517	14.90	93.3377	14.29	0.9860
06.75%2026A	5	2026 ජන. 15	825	85.1289	14.72	85.8729	14.28	0.7440
09.00%2026A	13	2026 පෙබ. 1	842	89.1436	14.71	89.9232	14.27	0.7796
05.35%2026A	15	2026 මාර්තු. 1	870	81.7225	14.70	82.4902	14.26	0.7677
22.50%2026A	4	2026 මැයි. 15	945	115.5893	14.99	116.6309	14.54	1.0416
11.00%2026A	11	2026 ජූනි 1	962	91.7106	14.90	92.3253	14.60	0.6147
11.50%2026A	10	2026 අගෝ. 1	1,023	92.1692	15.00	92.9357	14.64	0.7665
11.40%2027A	8	2027 ජන. 15	1,190	91.7862	14.64	92.8890	14.18	1.1029
12%9%2027A	4	2027 මාර්තු. 15	1,249	93.6105	14.42	95.0046	13.87	1.3941
18.00%2027A	5	2027 මැයි. 1	1,296	108.9077	14.68	110.0315	14.29	1.1238
11.75%2027A	10	2027 ජූනි 15	1,341	92.2516	14.53	93.5274	14.05	1.2758
07.80%2027A	7	2027 අගෝ. 15	1,402	80.7078	14.52	81.9233	14.04	1.2155
20.00%2027A	5	2027 ඔක්. 15	1,433	115.2349	14.73	116.4860	14.34	1.2510
10.30%2027A	8	2027 ඔක්. 15	1,463	87.5934	14.49	88.9121	14.01	1.3186
11.25%2027A	10	2027 දෙසැ. 15	1,524	90.1835	14.45	91.5998	13.96	1.4164
18.00%2028A	6	2028 ජන. 15	1,555	110.7964	14.49	112.4950	13.98	1.6986
10.75%2028A	10	2028 මාර්තු. 15	1,615	89.4914	14.01	90.9147	13.54	1.4233
12%9%2028A	5	2028 අප්‍රේල්. 15	1,646	93.8445	13.88	95.3343	13.41	1.4897
09.00%2028B	15	2028 මැයි. 1	1,662	83.2072	14.12	84.0672	13.83	0.8600
09.00%2028A	15	2028 ජූලි 1	1,723	82.3818	14.24	83.2615	13.95	0.8797
11.50%2028A	13	2028 ඔක්. 1	1,785	91.2476	14.03	92.2866	13.71	1.0390
13.00%2029A	15	2029 ජන. 1	1,907	98.2261	13.47	99.5059	13.12	1.2797
12.4%7.5%5%2029A	5	2029 මාර්තු. 15	1,980	96.9687	13.19	98.8627	12.69	1.8940
13.00%2029B	15	2029 මැයි. 1	2,027	98.3344	13.43	99.6333	13.09	1.2989
12%9%2029A	6	2029 මැයි. 15	2,041	94.1855	13.51	96.5310	12.88	2.3455
20.00%2029A	7	2029 ජූලි 15	2,102	124.0297	13.79	126.8089	13.19	2.7792
12.4%7.5%5%2030A	5	2030 අප්‍රේල්. 15	2,376	96.7851	13.15	99.2719	12.57	2.4868
11.00%2030A	15	2030 මැයි. 1	2,406	88.5825	13.68	90.8457	13.11	2.2632
12%9%2030A	8	2030 ජූනි 15	2,437	94.7086	13.21	97.5871	12.54	2.8785
12%9%2031A	8	2031 ජන. 15	2,651	94.4352	13.21	98.0419	12.41	3.6067
11.25%2031A	12	2031 මාර්තු. 15	2,710	90.2216	13.36	93.4805	12.62	3.2589
18.00%2031A	9	2031 මැයි. 15	2,771	120.6941	13.54	124.9400	12.76	4.2458
12.4%7.5%5%2031A	6	2031 මැයි. 15	2,771	96.6825	13.10	100.1497	12.36	3.4672
12.00%2031A	10	2031 දෙසැ. 1	2,971	93.3561	13.36	96.8862	12.62	3.5301
08.00%2032A	20	2032 ජන. 1	3,002	73.7343	13.35	76.7786	12.61	3.0443
12%9%2032A	8	2032 පෙබ. 15	3,047	94.0458	13.19	97.9682	12.39	3.9224
12.4%7.5%5%2032A	8	2032 ජූනි 15	3,168	96.4728	13.08	100.2196	12.35	3.7468
18.00%2032A	10	2032 ජූලි 1	3,184	122.1504	13.58	126.8587	12.79	4.7082
09.00%2032A	20	2032 ඔක්. 1	3,276	77.6765	13.34	81.0634	12.58	3.3869
11.20%2033A	15	2033 ජන. 15	3,382	88.4795	13.40	92.3049	12.63	3.8254
12.4%7.5%5%2033A	8	2033 ජන. 15	3,382	96.9473	12.97	100.7710	12.25	3.8237
12%9%2033A	10	2033 මාර්තු. 15	3,441	94.1313	13.10	98.2891	12.31	4.1578
09.00%2033A	20	2033 ජූනි 1	3,519	78.2193	13.03	81.6785	12.29	3.4592
13.25%2033A	20	2033 ජූලි 1	3,549	101.1637	13.03	105.3347	12.29	4.1710
09.00%2033B	20	2033 නොවැ. 1	3,672	77.7818	13.02	81.3390	12.28	3.5572
13.25%2034A	20	2034 ජන. 1	3,733	101.2170	13.02	105.5488	12.27	4.3318
12.4%7.5%5%2034A	8	2034 පෙබ. 15	3,778	96.8529	12.95	101.0788	12.21	4.2259
12%9%2034A	15	2034 අප්‍රේල්. 15	3,837	94.8975	12.90	99.4706	12.09	4.5731
10.25%2034A	15	2034 ඔක්. 15	3,990	84.0784	13.02	88.0006	12.27	3.9223
11.50%2035A	20	2035 මාර්තු. 15	4,171	90.6564	13.10	95.4102	12.25	4.7538
12.4%7.5%5%2035A	10	2035 මාර්තු. 15	4,171	96.7981	12.94	101.2532	12.19	4.4550
12%9%2035A	15	2035 මැයි. 15	4,232	94.6767	12.89	99.4971	12.08	4.8204
12.4%7.5%5%2036A	10	2036 අප්‍රේල්. 15	4,568	96.6947	12.94	101.3498	12.19	4.6551
12%9%2036A	15	2036 ජූනි 15	4,629	94.4562	12.89	99.4637	12.08	5.0075
12%9%2037A	15	2037 ජන. 15	4,843	94.3669	12.89	99.4662	12.08	5.0993
12.4%7.5%5%2037A	10	2037 මැයි. 15	4,963	96.5780	12.94	101.3948	12.18	4.8168
12%9%2038A	15	2038 පෙබ. 15	5,239	94.2061	12.89	99.4563	12.08	5.2502
12.4%7.5%5%2038A	10	2038 ජූනි 15	5,359	96.4880	12.93	101.4232	12.06	4.9352
10.50%2039A	20	2039 අගෝ. 15	5,785	83.8700	12.91	89.0553	12.18	5.1854
12.00%2041A	25	2041 ජන. 1	6,290	95.5722	12.63	101.2880	11.82	5.7158
09.00%2043A	30	2043 ජූනි 1	7,171	73.8552	12.63	78.6662	11.81	4.8110
13.50%2044A	30	2044 ජන. 1	7,385	106.4882	12.60	113.0464	11.79	6.5583
13.50%2044B	30	2044 ජූනි 1	7,537	106.6247	12.59	113.2295	11.78	6.6048
12.50%2045A	30	2045 මාර්තු. 1	7,810	99.5056	12.56	105.7960	11.75	6.2904

3.7 දේශීය ණය ප්‍රශස්ත කිරීමේ වැඩසටහනට අනුව නිකුත් කරන ලද ශ්‍රී ලංකා රුපියල් වලින් තාමතය කරන ලද නව

භාණ්ඩාගාර බැඳුම්කර

භාණ්ඩාගාර බැඳුම්කර කාණ්ඩය	පරිච්ඡේද කාලය (වසර ගණන)	පරිච්ඡේද දිනය (දිනය/මාසය/වර්ෂය)	පරිච්ඡේදයට ඇති දින ගණන	සාමාන්‍ය ගැනුම් මිල	එලදා අනුපාතික %	සාමාන්‍ය විකුණුම් මිල	එලදා අනුපාතික %	ගැනුම් හා විකුණුම් මිල පරතරය
1.00%2025A	2	2025 ජූලි 15	641	93.4413	14.67	94.1533	13.67	0.7119
1.00%2027A	4	2027 ජූලි 15	1,371	89.0543	14.17	91.0167	12.83	1.9624
1.00%2029A	6	2029 ජූලි 15	2,102	85.7772	14.00	88.3782	12.67	2.6010
1.00%2031A	8	2031 ජූලි 15	2,832	83.5733	13.83	86.0436	12.67	2.4703
1.00%2033A	10	2033 ජූලි 15	3,563	81.8964	13.67	85.3442	12.33	3.4478

විදේශීය අංශය

4.1 විනිමය අනුපාතික

අයිතමය (ඒකකයකට රුපියල්) ^(අ)	2023-10-13		සාමාන්‍ය අනුපාතිකය		
	ගැනුම්	විකුණුම්	සාමාන්‍ය	සතියකට පෙර	වසරකට පෙර
එ.ජ. ඩොලර්	318.09	328.82	323.45	323.60	365.06
ස්ටර්ලිං පවුම්	387.21	403.09	395.15	394.76	404.48
ජපන් යෙන්	2.12	2.21	2.16	2.18	2.48
යුරෝ	333.82	348.87	341.35	341.51	353.94
ඉන්දියානු රුපියල් ^(ආ)			3.89	3.89	4.41
විශේෂ ගැනුම් නිමකම් (2023 ඔක්. 12 දිනට)			425.97	424.18	463.02

මහ බැංකුව විසින් සිදු කරන ලද මිලදී ගැනීම් සහ විකිණීම් (එ.ජ. ඩොලර් මිලියන) ^{(ඇ)(ඈ)}	2022 සැප්.	2023 අගෝ.	2023 සැප්.
මිල දී ගැනීම්	237.0	296.5	83.0
විකිණීම්	172.0	467.0	-

විනිමය අනුපාතික - මාසය අවසානයට

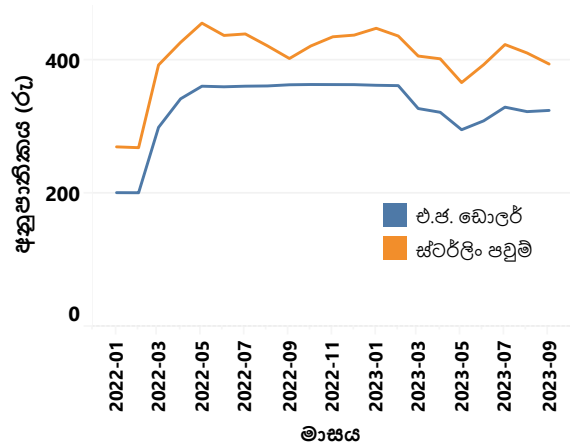

අයිතමය	වසරකට පෙර	සතියකට පෙර	2023-10-13
සාමාන්‍ය දෛනික අන්තර් බැංකු ගනුදෙනු පරිමාව (එ.ජ. ඩොලර් මිලියන)	17.49	33.09	25.26

(වාණිජ බැංකු අතර සිදුවන එතැන්, පසුදින සහ එදින ගනුදෙනු)

ඉදිරි විනිමය ගනුදෙනු

ඉදිරි විනිමය අනුපාතික (රු/එ.ජ. ඩොලර්) ^(ඉ)	වසරකට පෙර	සතියකට පෙර	2023-10-13
මාස 1	365.36	326.68	326.30
මාස 3	-	331.51	-
සාමාන්‍ය දෛනික අන්තර් බැංකු ගනුදෙනු පරිමාව (එ.ජ. ඩොලර් මිලියන)	15.35	31.92	20.08
තොපිය වූ ඉදිරි විනිමය ගනුදෙනු පරිමාව (එ.ජ. ඩොලර් මිලියන) (2023 ඔක්. 12 දිනට)	221.64	561.51	579.31

4.2 සංචාරක සේවා සහ විදේශ සේවා නියුක්තියන්ගේ ප්‍රේෂණ

අයිතමය	සංඛ්‍යාව	2022	2023	2022	2023	% වෙනස
		සැප්තැම්බර්	සැප්තැම්බර් ^(ඊ)	ජන. - සැප්.	ජන. - සැප්. ^(ඊ)	
සංචාරක පැමිණීම්	සංඛ්‍යාව	29,802	111,938	526,232	1,016,256	93.1
සංචාරක ඉපයීම්	(එ.ජ. ඩොලර් මිලියන)	40.5	152.2 ^(උ)	873.1	1,456.7 ^(උ)	66.8
	(රුපියල් බිලියන)	14.7	49.1 ^(උ)	242.4	478.7 ^(උ)	97.5

අයිතමය	2022	2023	2022	2023	% වෙනස
	සැප්තැම්බර්	සැප්තැම්බර් ^(ඊ)	ජන. - සැප්.	ජන. - සැප්. ^(ඊ)	
විදේශ සේවා නියුක්තියන්ගේ (එ.ජ. ඩොලර් මිලියන)	359.3	482.4	2,574.1	4,345.1	68.8
ප්‍රේෂණ ලැබීම් (රුපියල් බිලියන)	130.2	155.7	811.0	1,420.2	75.1

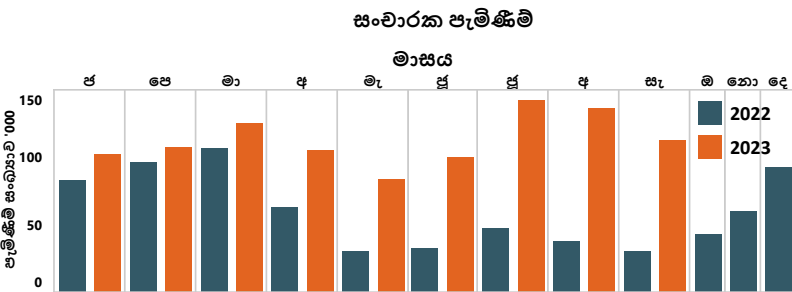

(අ) වාණිජ බැංකුවල සාමාන්‍ය මධ්‍යස්ථ අනුපාතිකය (පෙ.ව. 9.30 ට පවතින)

(ආ) මහ බැංකුවේ දෛනික මධ්‍යස්ථ විනිමය අනුපාතිකය

(ඇ) මාසය තුළ මහ බැංකුව විසින්, වාණිජ බැංකු වෙතින් වෙළඳපොළ මිලට සිදු කරනු ලබන සමස්ත විකිණීම් සහ මිලදී ගැනීම්

(ඈ) ශ්‍රී ලංකා සංවර්ධන බැඳුම්කර ප්‍රතිව්‍යුහගත කිරීමේ ක්‍රියාවලියේ දී තාවකාලිකව විදේශ විනිමය පහසුකම් සැලසීමේ බලපෑම 2023 අගෝස්තු මාසයේ දී මහ බැංකුවේ විදේශ විනිමය සැපයීමට ඇතුළත් වේ.

(ඉ) සාබැ ගනුදෙනු මත පදනම් වූ සතියේ සාමාන්‍යය

(ඊ) තාවකාලික

(උ) 2023 වසරේ දී ශ්‍රී ලංකා සංචාරක සංවර්ධන අධිකාරිය විසින් පවත්වනු ලබන සමීක්ෂණ ප්‍රතිඵල මත පදනම් වේ.

විදේශ සේවා නියුක්තියන්ගේ ප්‍රේෂණ ලැබීම්

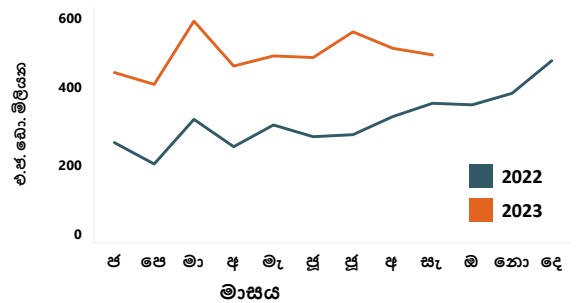

4.3 2023 සැප්තැම්බර් මස අවසානයට නිල සංචිත වත්කම්^(අ) (එ.ජ. ඩොලර් මිලියන)

නිල සංචිත වත්කම් (එ.ජ. ඩොලර් මිලියන) ^(අ)	3,530
විදේශ මුදල් සංචිත	3,493
ජා.මු. අරමුදලේ සංචිත මට්ටම	4
විශේෂ ගැනුම් හිමිකම්	4
රනුන්	28
අනෙකුත් සංචිත වත්කම්	1

4.4 2023 අගෝස්තු මස අවසානයට විදේශ සංචිත සහ විදේශ මුදල් ද්‍රවශීලතාවය^(අ) (එ.ජ. ඩොලර් මිලියන)

නිල සංචිත වත්කම් ^(අ)	3,600
විදේශ මුදල් සංචිත	3,562
(අ) සුරැකුම්පත්	278
(ආ) මුළු මුදල් සහ තැන්පතු	3,284
(i) වෙනත් මහ බැංකු, පියවීම් සඳහා වන ජාත්‍යන්තර බැංකුව සහ ජා.මු.අරමුදල සමඟ	2,648
(ii) විදේශයන්හි පිහිටි වාර්තා කරන රට තුළ මූල්‍යස්ථානය පිහිටා ඇති බැංකු සමඟ	0.1
(iii) වාර්තා කරන රටෙන් පිටත මූල්‍යස්ථානය පිහිටා ඇති බැංකු සමඟ	635
ජා.මු. අරමුදලේ සංචිත මට්ටම	4
විශේෂ ගැනුම් හිමිකම්	5
රනුන්	29
අනෙකුත් සංචිත වත්කම්	0.4

විදේශ සංචිත මගින් ඉදිරියේදී සිදුකළ යුතු කෙටිකාලීන ශුද්ධ ගෙවීම්^(අ) (එ.ජ. ඩොලර් මිලියන)

අයිතමය	එකතුව	කල්පිරීම (ඉතිරිව ඇති කාලය අනුව)		
		මාසයක් ඇතුළත	මාස 1 ට වැඩි සහ මාස 3 දක්වා	මාස 3 ට වැඩි සහ වසරක් දක්වා
1. විදේශ ණය, සුරැකුම්පත් සහ තැන්පතු ^(අ)	(3,312)	(73)	(237)	(3,002)
ගෙවීම් (-) ණය වාර්තා ආපසු ගෙවීම	(2,762)	(54)	(139)	(2,569)
ගෙවීම් (-) පොලිය	(550)	(19)	(98)	(434)
ලැබීම් (+) ණය වාර්තා ආපසු ලැබීම				
ලැබීම් (+) පොලිය				
2. විදේශ මුදලින් සහ දේශීය මුදලින් පවතින ඉදිරි ගිවිසුම් සහ අනාගත සුරැකුම්වල සමස්ත හිඟ සහ අතිරික්ත තත්ත්වය (විනිමය හුවමාරු ගිවිසුම්වල ඉදිරි ගනුදෙනු ද (forward leg) අන්තර්ගතව)	(2,164)	(598)	(156)	(1,410)
හිඟ (-) ^(ඊ)	(2,314)	(748)	(156)	(1,410)
අතිරික්ත (+)	150	150	0	0
3. අනෙකුත්	(3)	(3)		
ප්‍රතිවිකිණුම් හා සම්බන්ධ ලැබීම් (+)				
ප්‍රතිමිලදී ගැනීම් හා සම්බන්ධ ගෙවීම් (-)				
අනෙකුත් ගෙවිය යුතු ගිණුම් (-)	(3)	(3)		

(අ) තාවකාලික
 (ආ) එ.ජ. ඩොලර් බිලියන 1.4කට පමණ සමාන වූ විනිමය බැංකුවෙන් ලද විදේශ විනිමය හුවමාරු පහසුකමෙහි ලැබීම් අන්තර්ගත වන අතර, එය භාවිතා කිරීමේ කොන්දේසි වලට යටත් වේ.
 (ඇ) එ.ජ. ඩොලර් බිලියන 1.3කට පමණ සමාන වූ විනිමය බැංකුවෙන් ලද විදේශ විනිමය හුවමාරු පහසුකමෙහි ලැබීම් අන්තර්ගත වන අතර, එය භාවිතා කිරීමේ කොන්දේසි වලට යටත් වේ.
 (ඈ) මෙහි ඉදිරියේ දී සිදුකළ යුතු ගෙවීම් ප්‍රධාන වශයෙන් අන්තර්ගත වේ.
 (ඉ) තෝරාගත් විදේශීය ණය සේවාකරණයන් තාවකාලිකව අත්හිටුවන බවට රජය විසින් නිවේදනය කිරීමෙන් පසුව, පුරෝකථනය කරන ලද කෙටි කාලීන ශුද්ධ ගෙවීම් ඇතුළත් වේ.
 (ඊ) ඉදිරි විනිමය හුවමාරු ගිවිසුම්වල වැඩි කොටසක් නොපියවා ඉදිරියට ගෙනයනු ලැබේ.

4.5 විදේශීය වෙළඳාම ^(අ)

අයිතමය	ජන. - අගෝ. (එ.ජ. ඩොලර් මිලියන)			ජන. - අගෝ. (රුපියල් මිලියන)		
	2022	2023 ^(අ)	වෙනස	2022	2023 ^(අ)	වෙනස
අපනයන	8,912.1	8,010.1	(10.1)	2,712,318.1	2,629,157.6	(3.1)
කෘෂිකාර්මික	1,708.5	1,702.9	(0.3)	523,009.4	557,825.3	6.7
කාර්මික	7,167.7	6,273.6	(12.5)	2,178,787.0	2,060,228.4	(5.4)
ආහාර, පාන හා දුම්කොළ	366.0	354.4	(3.2)	110,716.1	115,987.8	4.8
රෙදිපිළි හා ඇඟලුම්	4,095.6	3,325.7	(18.8)	1,248,160.1	1,093,032.5	(12.4)
බනිජ තෙල් නිෂ්පාදිත	409.8	325.7	(20.5)	119,758.6	107,385.3	(10.3)
සම්භාණ්ඩ හා රබර් නිෂ්පාදිත	730.4	635.8	(13.0)	222,242.4	208,830.0	(6.0)
වෙනත්	1,565.8	1,632.0	4.2	477,909.9	534,992.8	11.9
බනිජ අපනයන	21.1	15.7	(25.7)	5,978.9	5,225.5	(12.6)
වෙනත් අපනයන	14.8	17.9	21.2	4,542.9	5,878.4	29.4
ආනයන	12,800.9	10,974.1	(14.3)	3,744,196.9	3,591,884.1	(4.1)
පාර්භෝගික භාණ්ඩ	1,945.7	2,028.3	4.2	557,377.4	662,340.3	18.8
අන්තර් භාණ්ඩ	8,584.0	7,185.5	(16.3)	2,534,622.4	2,354,183.7	(7.1)
ආයෝජන භාණ්ඩ	2,263.5	1,747.9	(22.8)	649,631.6	571,437.0	(12.0)
වෙනත්	7.7	12.4	60.0	2,565.5	3,923.0	52.9
වෙළඳ ශේෂය	(3,888.7)	(2,964.0)		(1,031,878.9)	(962,726.5)	

4.6 වෙළඳ දර්ශක (2010= 100) ^(අ)

අයිතමය	2023 අගෝස්තු		
	පෙර වසර	පෙර මාසය	2023 අගෝස්තු
මුළු අපනයන			
වටිනාකම	170.6	142.0	155.7
ප්‍රමාණය	181.0	164.3	200.2
ඒකක වටිනාකම	94.2	86.5	77.8
මුළු ආනයන			
වටිනාකම	133.0	124.2	127.6
ප්‍රමාණය	116.9	131.4	129.0
ඒකක වටිනාකම	113.7	94.5	98.9
වෙළඳ මිල අනුපාතය	82.8	91.5	78.6

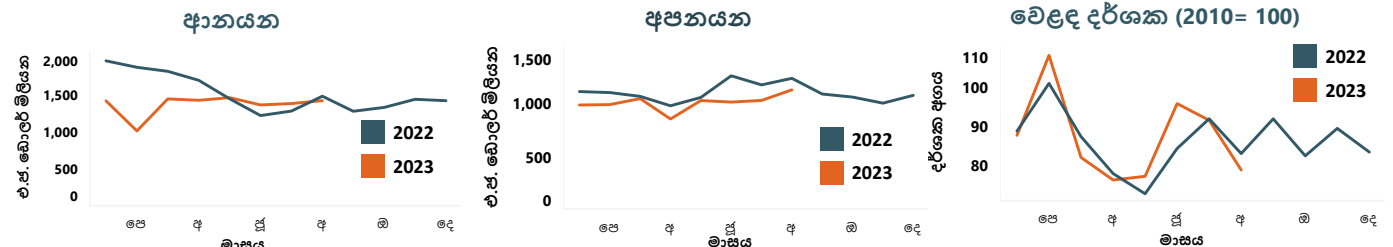

4.7 වෙළඳ භාණ්ඩ මිල ගණන්

කොළඹ නේ වෙන්දේසිය	එ.ජ. ඩොලර් අගෝස්තු			රුපියල් අගෝස්තු		
	2022	2023	වෙනස	2022	2023	වෙනස
තේ මිල (කි.ග්‍රෑම් 1 කි)	4.25	3.49	(17.9)	1,534.00	1,122.04	(26.9)
ආනයන (මි.ර.ගැ.)						
සහල් (මෙට්‍රික් ටොන් 1 කි)	379.43	917.93	141.9	136,974.42	295,185.69	115.5
සීනි (මෙට්‍රික් ටොන් 1 කි)	586.58	757.73	29.2	211,754.66	243,669.03	15.1
තිරිඟු (මෙට්‍රික් ටොන් 1 කි)	432.00	478.78	10.8	155,949.76	153,964.12	(1.3)
බොරතෙල් (බැරලයකි)	114.71	81.53	(28.9)	41,409.03	26,216.78	(36.7)

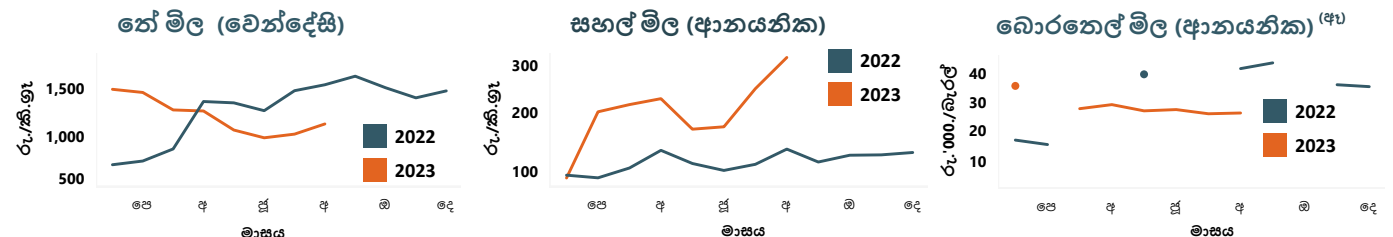

(අ) ඇතැම් සංඛ්‍යා සටහන්වල අගයන් ආසන්නම පූර්ණ සංඛ්‍යාවට දක්වා ඇත.
 (ආ) නාවකාලීන (අ) එ.ජ. ඩොලර්වලින් අගය කරන ලද.
 (ඇ) 2022 වසරේ මාර්තු, අප්‍රේල්, ජූනි, ජූලි, ඔක්තෝබර් මාසවල සහ 2023 වසරේ පෙබරවාරි මාසයේදී බොරතෙල් ආනයනය කර නැත.