

සතීපතා ආරච්ඡා දර්ශන

2023 ඔැප්තැම්බර් 27



සංඛ්‍යාත දෙපාර්තමේන්තුව

ශ්‍රී ලංකා මහ බැංකුව

සතියේ සුවිශේෂී කරුණු

මූර්ත අංශය

කොළඹ පාරිභෝගික මිල දර්ශකය (කො.පා.මි.ද.) මත පදනම් වූ වාර්ෂික ලක්ෂ්‍යමය මනුෂ්‍ය උද්ධමනය 2023 අගෝස්තු මාසයේ පැවති සියයට 4.0හි සිට සැප්තැම්බර් මාසයේ දී සියයට 1.3ක් දක්වා තවදුරටත් පහළ ගියේය. තව ද, අඛණ්ඩව නෙවන මාසයටත් ආහාර අවධිමනයක් වාර්තා වූ අතර, එය සියයට 5.2ක් විය. මේ අතර, ආහාර නොවන උද්ධමනය සියයට 4.7ක් ලෙස වාර්තා විය. තව ද, කො.පා.මි.ද. මත පදනම් වූ මූලික උද්ධමනය, 2023 අගෝස්තු මාසයේ පැවති සියයට 4.6හි සිට සැප්තැම්බර් මාසයේ දී සියයට 1.9ක් දක්වා පහළ ගියේය.

2023 අගෝස්තු මාසයේ දී, පෙර මාසයට සාපේක්ෂව ඉදිකිරීම් කටයුතුවල පවතින දුර්වල ක්‍රියාකාරීත්වය පෙන්නුම් කරමින්, ඉදිකිරීම් ගැනුම් කළමනාකරුවන්ගේ දර්ශකයේ සමස්ත ක්‍රියාකාරකම් දර්ශකය 47.0ක දර්ශක අගයක් වාර්තා කරන ලදී.

2023 වසරේ පළමු කාර්තුවේ දී සියයට 4.7ක් ලෙස වාර්තා වූ සේවා විද්‍යාත්මක අනුපාතිකය, 2023 දෙවන කාර්තුවේ දී සියයට 5.2ක් දක්වා ඉහළ යන ලදී. ශ්‍රම බලකා සහභාගීත්ව අනුපාතිකය 2023 වසරේ පළමු කාර්තුවේ දී වාර්තා වූ සියයට 49.9 සිට 2023 දෙවන කාර්තුවේ දී සියයට 48.6ක් දක්වා පහළ යන ලදී.

සලකා බලන කාලපරිච්ඡේදය (2023.09.23 සිට 2023.09.27 දක්වා කාලය) තුළ දී බොරතෙල් මිල ගණන් මිශ්‍ර ක්‍රියාකාරීත්වයක් පෙන්නුම් කළේය. රුසියාව සිය ඉන්ධන අපනයන තහනම තරමක් දුරට ලිහිල් කිරීම සහ ඉහළ මට්ටමක පවතින එක්සත් ජනපද පොලී අනුපාත හේතුවෙන් බොරතෙල් ඉල්ලුම අඩුවීය හැකි බවට අපේක්ෂා කිරීම හේතුවෙන් කාලපරිච්ඡේදය ආරම්භයේ දී මිල ගණන් සුළු වශයෙන් පහළ ගියේය. කෙසේ වුවද, ශීත සෘතුව එළඹීමට ආසන්න කාලවකවානුවක බොරතෙල් සැපයුම අඩු වීම කෙරෙහි වෙළඳපොළ අවධානය යොමු වීම හේතුවෙන් කාලපරිච්ඡේදය අවසානයේ දී මිල ගණන් ඉහළ ගියේය. සමස්තයක් ලෙස, සලකා බලන කාලපරිච්ඡේදය තුළ දී, බ්‍රෙන්ට් සහ බිබ්ලිටි.ටී.අයි බොරතෙල් බැරලයක මිල ගණන්, පිළිවෙළින්, එ.ජ.ඩොලර් 1.26කින් සහ එ.ජ.ඩොලර් 0.92කින් ඉහළ ගියේය.

මුදල් අංශය

සතිපතා බර්ත සාමාන්‍ය ප්‍රමුඛ ණය අනුපාතිකය පෙර සතිය හා සැසඳීමේ දී 2023 සැප්තැම්බර් මස 27 වන දිනෙන් අවසාන වන සතිය සඳහා පදනම් අංක 14කින් සියයට 14.67 දක්වා පහළ ගියේය.

වාණිජ බැංකු සතු තැන්පතු ප්‍රමාණය පහළ යාම ප්‍රධාන වශයෙන් හේතුකොටගෙන පසුගිය සතියට සාපේක්ෂව සංචිත මුදල් පහළ යන ලදී.

සමස්ත වෙළඳපොළ ද්‍රවශීලතාව පෙර සතියේ අග පැවති රුපියල් බිලියන 96.615 ක හිඟයට සාපේක්ෂව මෙම සතියේ දී රුපියල් බිලියන 73.506 ක හිඟයක් විය.

පසුගිය සතිය හා සැසඳීමේ දී 2023 සැප්තැම්බර් මස 27 දින වන විට, සමස්ත කොටස් මිල දර්ශකය සියයට 0.70කින් දර්ශක අගය 11,335.61ක් දක්වා ඉහළ ගිය අතර, එස් ඇන්ඩ් පී ශ්‍රී ලංකා 20 දර්ශකය සියයට 0.60කින් දර්ශක අගය 3,197.72ක් දක්වා ඉහළ ගියේය.

රාජ්‍ය මූල්‍ය අංශය

භාණ්ඩාගාර බිල්පත්හි ප්‍රාථමික වෙළඳපොළ ඵලදා අනුපාතික සුළු පහත වැටීමක් දක්නට ලැබුණි. කෙසේ වෙතත්, භාණ්ඩාගාර බිල්පත් සහ භාණ්ඩාගාර බැඳුම්කර ඵලදා අනුපාතිකයන් ද්විතීයික වෙළඳපොළ තුළ දී මිශ්‍ර හැසිරීමක් පෙන්නුම් කරන ලදී.

පසුගිය සතියට සාපේක්ෂව, මෙම සතිය තුළ දී අනේවාසිකයන් සතු නොපියවූ භාණ්ඩාගාර බිල්පත් සහ භාණ්ඩාගාර බැඳුම්කර ප්‍රමාණයෙහි රුපියල් අගය සියයට 0.22 ක අඩුවීමක් පෙන්නුම් කර ඇත.

මෙම සතිය තුළදී පවත්වන ලද භාණ්ඩාගාර බිල්පත් වෙන්දේසිය සඳහා ලැබුණු මුළු ලංසු ප්‍රමාණය ඉදිරිපත් කළ මුළු ප්‍රමාණය මෙන් 2.72 ගුණයක් වන අතර භාණ්ඩාගාර බැඳුම්කර වෙන්දේසිය සඳහා ලැබුණු මුළු ලංසු ප්‍රමාණය ඉදිරිපත් කළ මුළු ප්‍රමාණය මෙන් 1.62 ගුණයකි.

පසුගිය සතියට සාපේක්ෂව මෙම සතිය තුළ දී භාණ්ඩාගාර බිල්පත් හා භාණ්ඩාගාර බැඳුම්කර මුළු ද්විතීයික වෙළඳපොළ ගනුදෙනු ප්‍රමාණය සියයට 33.23 ක ප්‍රතිශතයකින් පහළ යාමක් දක්නට ලැබේ. කෙසේ වෙතත්, මෙම සතියේ දී සලකා බලන ලද කාල සීමාව (2023.09.22 සිට 2023.09.26 දක්වා) ව්‍යාපාරික දින 3 කට සීමා විය.

විදේශීය අංශය

2023 වසරේ සැප්තැම්බර් 27 වන දින දක්වා කාලය තුළ දී ශ්‍රී ලංකා රුපියල, එක්සත් ජනපද ඩොලරයට සාපේක්ෂව සියයට 11.9කින් අතිප්‍රමාණය විය. අනෙකුත් විදේශ ව්‍යවහාර මුදල් ඒකකවල හැසිරීම පිළිබඳ කරමින් මෙම කාලපරිච්ඡේදය තුළ දී ශ්‍රී ලංකා රුපියල, ජපන් යෙන්වලට සාපේක්ෂව සියයට 25.8කින්, ස්ටර්ලිං පවුමට සාපේක්ෂව සියයට 11.0කින්, යුරෝවලට සාපේක්ෂව සියයට 12.9කින් සහ ඉන්දියානු රුපියලට සාපේක්ෂව සියයට 12.6කින් අතිප්‍රමාණය විය.

2023 වසරේ අගෝස්තු මස අවසානයට දළ නිල සංචිත ප්‍රමාණය එ.ජ. ඩොලර් මිලියන 3,600ක් ලෙස නාවකාලිකව ඇස්තමේන්තු කර ඇත. එ.ජ. ඩොලර් බිලියන 1.3කට පමණ සමාන වූ චීන මහජන බැංකුවෙන් ලද විදේශ විනිමය හුවමාරු පහසුකමෙහි ලැබීම් මෙහි අන්තර්ගත වන අතර එය භාවිතා කිරීමේ කොන්දේසි වලට යටත් වේ.

මූර්ත අංශය

1.1 මිල දර්ශක

ජාතික පාරිභෝගික මිල දර්ශකය (ජා.පා.මි.ද.) (2021=100)	2022		2023	
	අගෝස්තු	ජූලි	අගෝස්තු	ජූලි
මතුපිට උද්ධමනය - (ජා. පා. මි. ද.)	197.7	201.9	201.9	201.9
මාසික ප්‍රතිශත වෙනස %	2.4	(0.7)	0.0	0.0
වාර්ෂික සාමාන්‍ය ප්‍රතිශත වෙනස %	-	-	-	-
ලක්ෂ්‍යමය ප්‍රතිශත වෙනස %	-	4.6	2.1	2.1
මූලික උද්ධමනය - (ජා. පා. මි. ද.)	181.2	188.0	188.7	188.7
වාර්ෂික සාමාන්‍ය ප්‍රතිශත වෙනස %	-	-	-	-
ලක්ෂ්‍යමය ප්‍රතිශත වෙනස %	-	6.3	4.1	4.1

කොළඹ පාරිභෝගික මිල දර්ශකය (කො.පා.මි.ද.) (2021=100)	2022		2023	
	සැප්.	අගෝ.	සැප්.	අගෝ.
මතුපිට උද්ධමනය - (කො. පා. මි. ද.)	189.3	190.1	191.8	191.8
මාසික ප්‍රතිශත වෙනස %	3.6	(0.1)	0.9	0.9
වාර්ෂික සාමාන්‍ය ප්‍රතිශත වෙනස %	-	-	-	-
ලක්ෂ්‍යමය ප්‍රතිශත වෙනස %	-	4.0	1.3	1.3
මූලික උද්ධමනය - (කො. පා. මි. ද.)	168.8	171.2 ^(අ)	172.0	172.0
වාර්ෂික සාමාන්‍ය ප්‍රතිශත වෙනස %	-	-	-	-
ලක්ෂ්‍යමය ප්‍රතිශත වෙනස %	-	4.6 ^(අ)	1.9	1.9

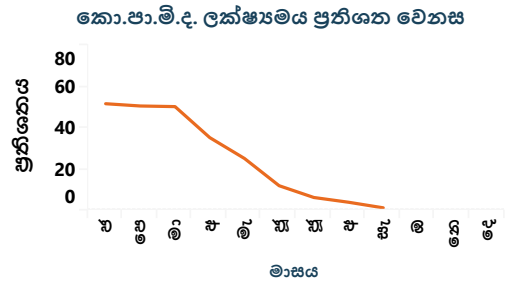
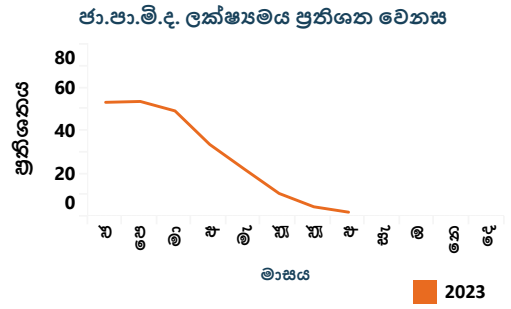

මූලාශ්‍රය: ජනලේඛන හා සංඛ්‍යාලේඛන දෙපාර්තමේන්තුව

1.2 මිල

1.2.1 ජීවකොටුව වෙළඳපොළ

අයිතමය (කිලෝ ග්‍රෑමයට රුපියල්)	තොග මිල ගණන්හි සාමාන්‍යය				සිල්ලර මිල ගණන්හි සාමාන්‍යය			
	අසුගිය වසර	අසුගිය මාසය	අසුගිය සතිය	මෙම සතිය	අසුගිය වසර	අසුගිය මාසය	අසුගිය සතිය	මෙම සතිය
සම්බා	222.60	213.75	220.00	220.00	235.00	223.75	230.00	230.00
රතු කැකුළු	211.00	160.75	175.40	175.00	220.00	170.00	190.00	190.00
බෝංචි	292.00	350.00	350.00	316.67	336.00	400.00	400.00	366.67
ගෝවා	316.00	135.00	58.00	66.67	376.00	185.00	98.00	106.67
කැරච්චි	300.00	287.50	134.00	120.00	350.00	337.50	180.00	160.00
තක්කාලි	200.00	110.00	116.00	140.00	250.00	162.50	158.00	180.00
වච්චකා	162.00	70.00	58.00	55.00	188.00	100.00	100.00	100.00
පතෝල	250.00	125.00	172.00	193.33	300.00	170.00	212.00	233.33
වම්බලු	336.00	242.50	280.00	333.33	386.00	297.50	330.00	383.33
අඹු මිරිස්	258.00	575.00	390.00	466.67	312.00	625.00	440.00	516.67
දෙහි	392.00	925.00	960.00	1,033.33	456.00	1,025.00	1,160.00	1,233.33
රතු එළු (දේශීය)	443.40	244.00	300.60	286.67	492.00	302.50	384.00	366.67
ලොකු එළු (ආනයනික)	156.40	188.50	173.60	172.67	172.00	210.00	210.00	200.00
අර්තාපල් (දේශීය)	318.40	318.00	231.80	218.00	376.00	347.50	309.00	303.33
වියළි මිරිස් (ආනයනික)	1,501.60	1,022.75	1,029.80	1,033.00	1,600.00	1,157.50	1,150.00	1,150.00
රතු පර්පු	410.40	288.75	302.20	299.67	430.00	307.50	330.00	330.00
බින්තර-සුදු (එකක මිල)	47.00	43.00	44.20	44.50	47.80	43.50	44.70	45.17
පොල් (ගෙඩියක මිල)	83.40	80.00	85.00	85.00	90.00	120.00	120.00	120.00

1.2.2 මරදගහමුල සහල් මධ්‍යස්ථානය

අයිතමය (කිලෝ ග්‍රෑමයට රුපියල්)	සහල් තොග මිල ගණන්හි සාමාන්‍යය			
	අසුගිය වසර	අසුගිය මාසය	අසුගිය සතිය	මෙම සතිය
සම්බා	217.00	209.00	213.00	213.00
සුදු කැකුළු	199.00	178.00	186.40	186.00
රතු කැකුළු	210.00	168.00	181.20	178.00
නාඹු	208.60	190.75	196.20	191.67

ලැ.කො. - ලැබී නොමැත.
(අ) ජනලේඛන හා සංඛ්‍යාලේඛන දෙපාර්තමේන්තුව විසින් සංශෝධනය කර ඇත.

1.2.3 දඹුල්ල ආර්ථික මධ්‍යස්ථානය

අයිතමය (කිලෝ ග්‍රෑමයට රුපියල්)	තොග මිල ගණන්හි සාමාන්‍යය	
	පසුගිය සතිය	මෙම සතිය
සම්බා	230.40	230.00
රතු කැකුළු	170.40	170.00
බෝංචි	305.00	236.67
ගෝවා	60.60	68.67
කැරට්	139.60	123.33
තක්කාලි	98.00	106.00
චට්ටක්කා	48.00	37.67
පනෝල	112.00	119.33
චම්බු	191.00	235.00
අළු කෙසෙල්	157.20	176.00
රතු ආණු (දේශීය)	210.00	216.67
රතු ආණු (ආනයනික)	රු.නො.	175.00
ලොකු ආණු (ආනයනික)	168.80	169.00
අර්තාපල් (දේශීය)	රු.නො.	රු.නො.
අර්තාපල් (ආනයනික)	148.20	137.00
වියළි මිරිස් (ආනයනික)	973.75	1,025.00
පොල් (ගෙඩියක මිල)	74.40	70.33

1.2.4 නාරාහේන්පිට ආර්ථික මධ්‍යස්ථානය

අයිතමය (කිලෝ ග්‍රෑමයට රුපියල්)	සිල්ලර මිල ගණන්හි සාමාන්‍යය	
	පසුගිය සතිය	මෙම සතිය
සම්බා	230.00	230.00
රතු කැකුළු	185.00	185.00
බෝංචි	484.00	453.33
ගෝවා	224.00	200.00
කැරට්	288.00	253.33
තක්කාලි	196.00	200.00
චට්ටක්කා	122.00	106.67
පනෝල	280.00	306.67
චම්බු	452.00	480.00
අඹු මිරිස්	700.00	666.67
රතු ආණු (දේශීය)	480.00	480.00
ලොකු ආණු (ආනයනික)	204.00	200.00
අර්තාපල් (දේශීය)	328.00	320.00
අර්තාපල් (ආනයනික)	200.00	200.00
වියළි මිරිස් (ආනයනික)	1,200.00	1,200.00
රතු පරිප්පු	328.00	340.00
සුදු සීනි	264.00	265.00
බිත්තර- සුදු (එකක මිල)	43.00	42.00
පොල් (ගෙඩියක මිල)	110.00	110.00

නාරාහේන්පිට ආර්ථික මධ්‍යස්ථානය - සිල්ලර මිල

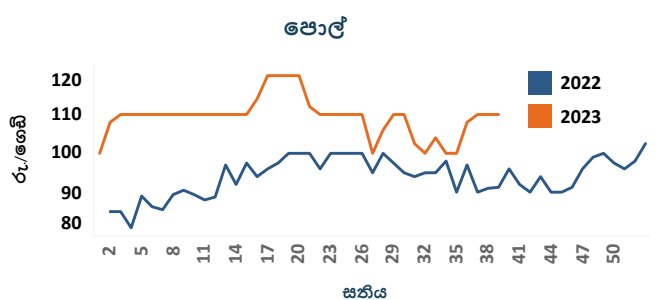
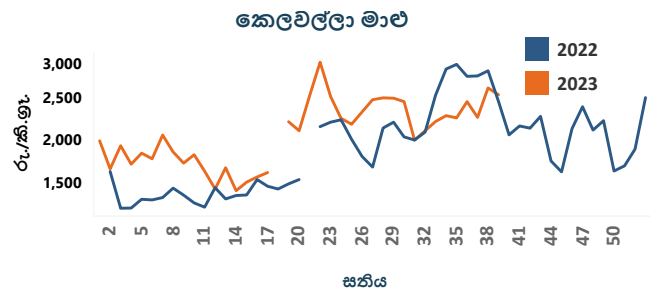
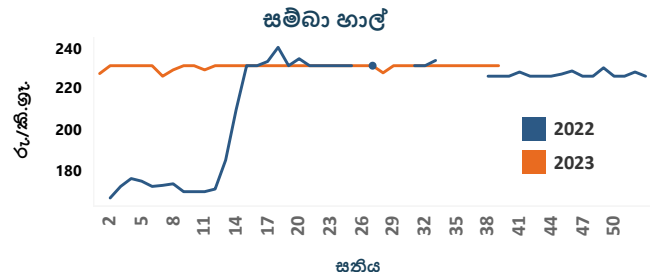
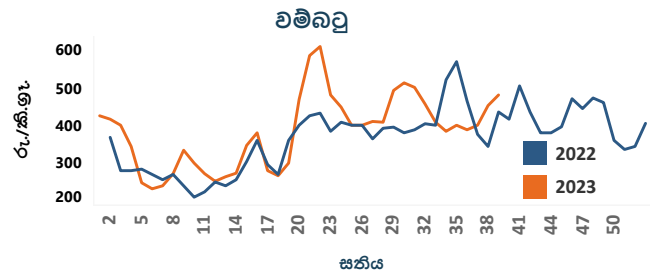
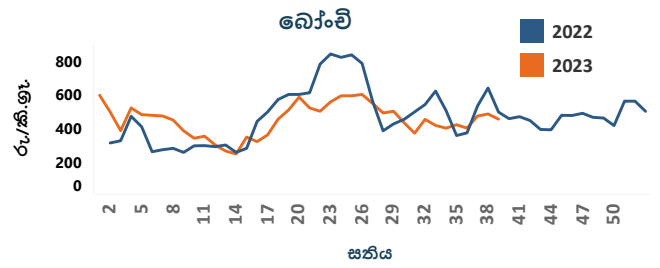

1.2.5 මාළු වෙළඳපොළ

	පැලියගොඩ		මීගමුව		නාරාහේන්පිට			
	තොග මිල ගණන්හි සාමාන්‍යය පසුගිය සතිය	තොග මිල ගණන්හි සාමාන්‍යය මෙම සතිය	තොග මිල ගණන්හි සාමාන්‍යය පසුගිය සතිය	තොග මිල ගණන්හි සාමාන්‍යය මෙම සතිය	සිල්ලර මිල ගණන්හි සාමාන්‍යය පසුගිය සතිය	සිල්ලර මිල ගණන්හි සාමාන්‍යය මෙම සතිය	සිල්ලර මිල ගණන්හි සාමාන්‍යය පසුගිය සතිය	සිල්ලර මිල ගණන්හි සාමාන්‍යය මෙම සතිය
කෙලවල්ලා	1,500.00	1,300.00	1,310.00	1,316.67	1,890.00	1,890.00	2,600.00	2,520.00
බලයා	625.00	783.33	808.00	825.00	958.00	985.00	942.00	893.33
සාලයා	320.00	383.33	326.00	346.67	458.00	476.67	530.00	493.33
හුරුල්ලා	406.00	600.00	480.00	573.33	662.00	766.67	660.00	770.00

රු.නො. - ලැබී නොමැත.

1.3 කර්මාන්ත මූලය අනුව දළ දේශීය නිෂ්පාදිතය (2015 ස්ථාවර මිල අනුව) - එකතු කළ අගය මත වර්ධන අනුපාතිකය

අයිතමය	වාර්ෂික		දෙවන කාර්තුව	
	2021 (අ)(ආ)	2022 (ආ)	2022(අ)(ආ)	2023 (ආ)
කෘෂිකාර්මික	0.9	(4.6)	(7.9)	3.6
කාර්මික	5.7	(16.0)	(10.1)	(11.5)
සේවා	3.5	(2.0)	(1.8)	(0.8)
භාණ්ඩ හා සේවා මත අය කෙරෙන බදු -සහනාධාර	(3.6)	(27.1)	(40.6)	12.6
දළ දේශීය නිෂ්පාදිතය	3.5	(7.8)	(7.4)	(3.1)

(අ) සංශෝධිත
(ආ) තාවකාලික

1.4 කෘෂිකාර්මික නිෂ්පාදනය

අයිතමය	ජූලි		% වෙනස
	2022 (අ)	2023 (අ)	
තේ (කි.ග්‍රෑ. මිලියන)	19.9	21.4	7.3
රබර් (කි.ග්‍රෑ. මිලියන)	5.3	6.2	17.4
පොල් (ගෙඩි මිලියන)	282.3	265.0	(6.1)

(අ) තාවකාලික

1.5 කාර්මික නිෂ්පාදන දර්ශකය (කා.නි.ද) (2015=100) (අ)

අයිතමය	ජූලි		% වෙනස
	2022 (ආ)	2023 (ආ)	
කාර්මික නිෂ්පාදන දර්ශකය	85.6	91.7	7.2
ආහාර නිෂ්පාදන	88.4	95.1	7.7
අඟලුම් නිෂ්පාදන	103.0	88.3	(14.4)
අනෙකුත් ලෝහ නොවන ඛනිජ නිෂ්පාදන	93.9	104.4	11.2
පිරිපහදුකළ ඛනිජතෙල් නිෂ්පාදන	1.5	116.0	7,511.4
රබර් සහ ප්ලාස්ටික් නිෂ්පාදන	98.0	77.6	(20.8)
රසායනික ද්‍රව්‍ය සහ රසායනික ද්‍රව්‍ය ආශ්‍රිත නිෂ්පාදන	92.3	72.7	(21.3)
පාන වර්ග	130.0	99.7	(23.3)

(අ) ප්‍රධාන දළ අංශ 7
(ආ) සංශෝධිත
(භ) තාවකාලික

1.6 ගැනුම් කළමනාකරුවන්ගේ දර්ශකය

ගැනුම් කළමනාකරුවන්ගේ දර්ශකය - නිෂ්පාදන	2022		2023	
	ජූලි	අගෝ	ජූලි	අගෝ
දර්ශකය	41.4	49.6	44.6	49.3

ගැනුම් කළමනාකරුවන්ගේ දර්ශකය - සේවා	2022		2023	
	ජූලි	අගෝ	ජූලි	අගෝ
දර්ශකය	43.0	51.7	59.5	57.6

ගැනුම් කළමනාකරුවන්ගේ දර්ශකය - ඉදිකිරීම්	2022		2023	
	ජූලි	අගෝ	ජූලි	අගෝ
සමස්ත ක්‍රියාකාරකම් දර්ශකය	22.2	32.9	43.2	47.0

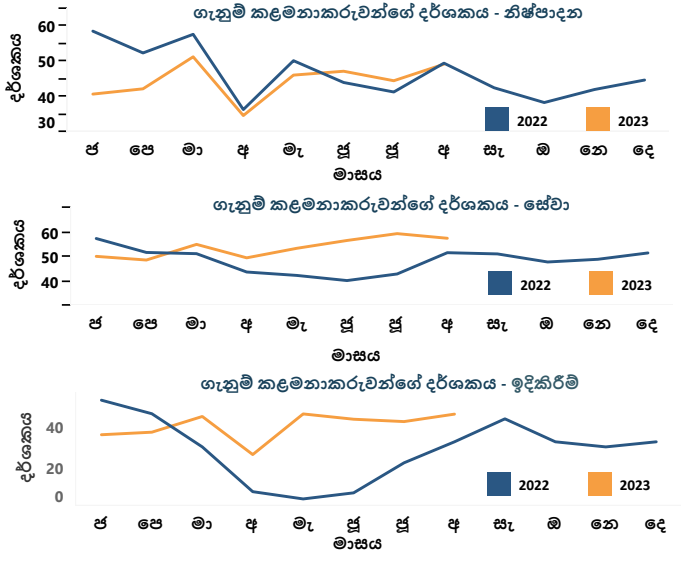
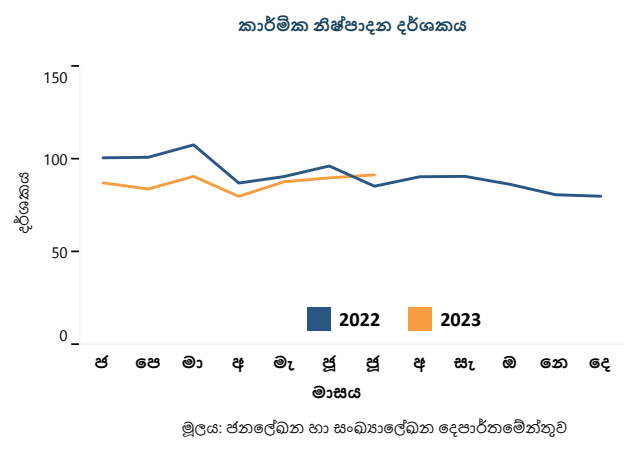
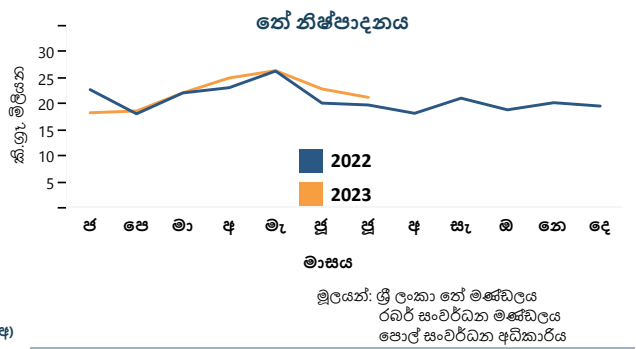
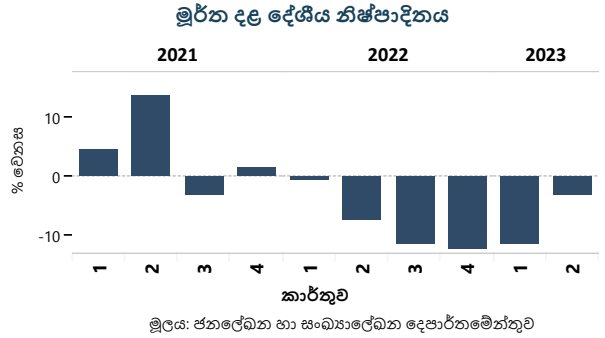

1.7 සේවා නියුක්තිය ^(අ)

අයිතමය	2023	
	2022	2023
මුළු බලකා සහභාගීත්ව අනුපාතිකය	49.8	49.9
සේවා වියුක්ති අනුපාතිකය	4.7	5.2
අංශය අනුව සේවා නියුක්තිය පුද්ගලයන් ^(ආ) (මුළු සේවා නියුක්තියෙන් ප්‍රතිශතයක් ලෙස)		
	2022	2023
කෘෂිකර්මාන්ත	26.5	26.7
කර්මාන්ත	26.5	25.5
සේවා	47.0	47.8

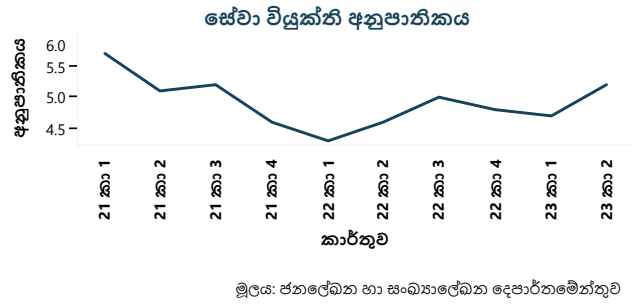

1.8 වැටුප් ප්‍රමාණ දර්ශක

අයිතමය	2022	2023	වෙනස %
රාජ්‍ය අංශයේ සේවකයන්ගේ වැටුප් ප්‍රමාණ දර්ශකය (2016 = 100) - නාමික	133.1	133.1	0.0
අවිධිමත් පෞද්ගලික අංශයේ සේවකයන්ගේ වැටුප් ප්‍රමාණ දර්ශකය (2018 = 100) - නාමික	160.3	171.6	7.1
කෘෂිකර්මාන්ත	160.4	170.5	6.3
කර්මාන්ත	160.8	171.9	6.9
සේවා	159.1	172.4	8.4

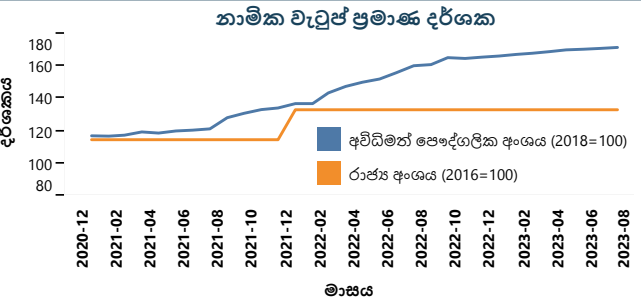

1.9 බොරතෙල් සාමාන්‍ය මිල

මාසය	2022			2023		
	ඉදිරි වෙළෙඳපොළ මිල (බැරලයක් එ.ජ. ඩොලර්)		ලංකා වි.සං. ආනයන මිල (මීර.ගැ) (බැරලයක් එ.ජ. ඩොලර්) (ආ) (ආ)	ඉදිරි වෙළෙඳපොළ මිල (බැරලයක් එ.ජ. ඩොලර්)		ලංකා වි.සං. ආනයන මිල (මීර.ගැ) (බැරලයක් එ.ජ. ඩොලර්) (ආ) (ආ)
	බ්‍රෙන්ට් (පාදක මිල)	ඩබ්ලිව්.වී.අයි. (පාදක මිල)		බ්‍රෙන්ට් (පාදක මිල)	ඩබ්ලිව්.වී.අයි. (පාදක මිල)	
ජනවාරි	84.96	82.55	84.09	84.28	78.60	97.93
පෙබරවාරි	94.17	91.74	76.41	83.52	76.97	-
මාර්තු	114.05	109.66	-	78.93	73.05	84.05
අප්‍රේල්	105.56	101.23	-	83.09	79.10	90.49
මැයි	111.91	109.64	109.94	76.05	72.05	86.90
ජූනි	117.29	113.89	-	74.85	70.13	90.90
ජූලි	105.39	100.47	-	79.90	75.52	81.29
අගෝස්තු	98.07	91.79	114.71	85.09	81.28	81.53
සැප්තැම්බර්	91.03	84.58	119.71	91.89	88.72	-
ඔක්තෝබර්	93.04	86.60	-	-	-	-
නොවැම්බර්	90.89	83.96	98.77	-	-	-
දෙසැම්බර්	81.80	77.06	97.03	-	-	-
දිනය	2022		2023			
23-09	90.69	83.77	-	-	-	-
24-09	-	-	-	-	-	-
25-09	-	-	93.41	90.16	-	-
26-09	86.08	78.75	93.28	89.74	-	-
27-09	84.61	77.20	94.67	91.08	-	-

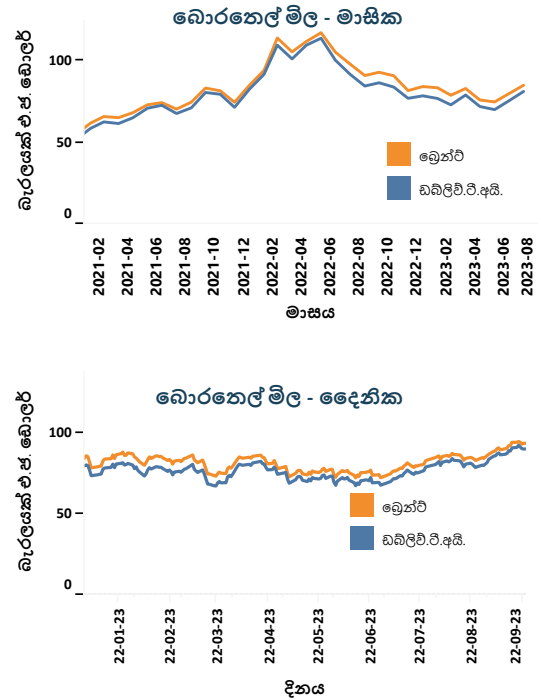

1.10 දෛනික විදුලිබල උත්පාදනය

	2023-09-25	2023-09-26
උපරිම ඉල්ලුම (මෙ. වො.)	2,192.90	2,094.00
මුළු උත්පාදනය (ගි. වො. පැ)	44.72	45.41
ජල	14.05	13.38
ගල් අඟුරු	11.26	11.31
තෙල්	13.20	13.61
සුළං	3.43	4.42
සූර්ය (තොග)	2.35	2.27
වෙනත් ස්කන්ධය	0.42	0.43

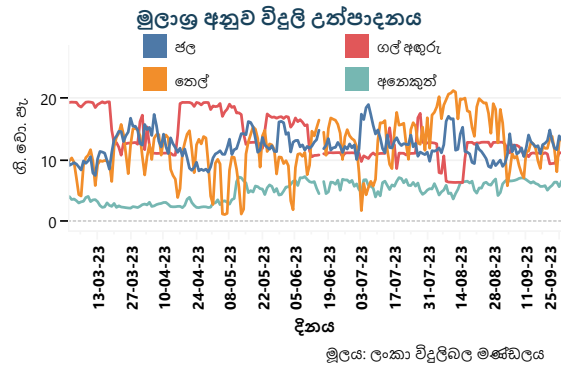

(අ) කුටුම්භ ජනගහනය අවුරුදු 15 සහ ඊට වැඩි
 (ආ) ජාත්‍යන්තර ප්‍රමිති වර්ගීකරණ 4 වන සංශෝධනය මත පදනම් වේ.
 (ඇ) ලංකා වි.සං. ආනයන මිල ගණන්වලට ගැල් කුලී ඇතුළත් වීම සහ එය විවිධ බොරතෙල් වර්ගවල සාමාන්‍ය මිල ගණන් අනුව බර තබන ලද මිලක් වන බැවින් ලංකා වි.සං. ආනයන මිල, බ්‍රෙන්ට් සහ ඩබ්ලිව්.වී.අයි. ඉදිරි වෙළෙඳපොළ මිල ගණන් සමඟ සෘජුව සසඳිය නොහැකිය. එසේම, ලංකා වි.සං. ආනයනවලින් කොටසක් කාර්නි ගිවිසුම් මත පදනම් වේ. 2022 වසරේ මාර්තු, අප්‍රේල්, ජූනි, ජූලි ඔක්තෝබර් සහ 2023 වසරේ පෙබරවාරි යන මාසවලදී බොරතෙල් ආනයනය කර නැත.
 (ඈ) තාවකාලික

මුදල් අංශය

2.1 පොලී අනුපාතික (වාර්ෂික අනුපාතය ප්‍රතිශතයක් ලෙස)

ප්‍රතිපත්ති පොලී අනුපාතික	වසරකට පෙර	සතියකට පෙර	මෙම සතිය
නිත්‍ය තැන්පතු පහසුකම් අනුපාතිකය	14.50	11.00	11.00
නිත්‍ය ණය පහසුකම් අනුපාතිකය	15.50	12.00	12.00
ඒක්ෂණ මුදල් වෙළඳපොළ			
බර්ත සාමාන්‍ය ඒක්ෂණ මුදල් අනුපාතිකය (AWCMR) (සතිපතා සාමාන්‍යය)	-	11.47	11.54
භාණ්ඩාගාර බිල්පත් ඵලදා අනුපාතික (ප්‍රාථමික වෙළඳපොළ)			
දින 91	31.94	18.12	17.42
දින 182	30.59	15.38	15.13
දින 364	29.85	13.32	13.30
බලපත්‍රලාභී වාණිජ බැංකු			
බර්ත සාමාන්‍ය ප්‍රමුඛ ණය පොලී අනුපාතිකය (AWPR)	25.95	14.81	14.67

බර්ත සාමාන්‍ය ඒක්ෂණ මුදල් අනුපාතිකය (සතිපතා සාමාන්‍යය)

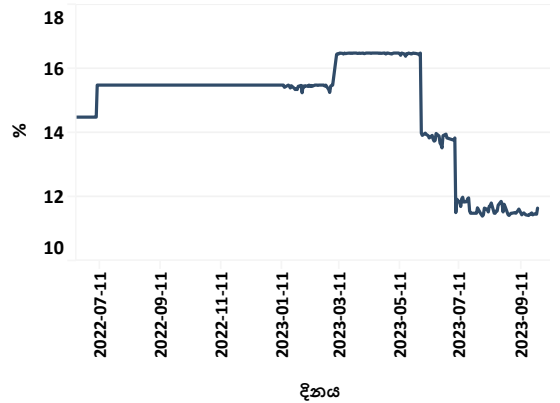

	2022 අගෝස්තු	2023 ජූලි	2023 අගෝස්තු
ඉතිරිකිරීමේ තැන්පතු	0.05 - 6.00	0.25 - 12.00	0.25 - 12.00
එක් අවුරුදු ස්ථාවර තැන්පතු	0.15 - 28.00	1.00 - 24.80	1.00 - 24.80
2022 සැප්තැම්බර්			
බර්ත සාමාන්‍ය තැන්පතු අනුපාතිකය (AWDR)	11.63	14.15	13.39
බර්ත සාමාන්‍ය ස්ථාවර තැන්පතු අනුපාතිකය (AWFDR)	15.41	18.26	17.24
2022 අගෝස්තු			
බර්ත සාමාන්‍ය නව තැන්පතු අනුපාතිකය (AWNDR)	21.29	12.45	11.46
බර්ත සාමාන්‍ය නව ස්ථාවර තැන්පතු අනුපාතිකය (AWNDR)	21.62	12.76	11.81
2023 ජූලි			
බර්ත සාමාන්‍ය ණය පොලී අනුපාතිකය (AWLR)	16.86	16.90	16.20
බර්ත සාමාන්‍ය නව ණය පොලී අනුපාතිකය (AWNLR)	24.18	19.30	17.89
ජාතික ඉතිරිකිරීමේ බැංකුව			
ඉතිරිකිරීමේ තැන්පතු	3.00	3.00	3.00
එක් අවුරුදු ස්ථාවර තැන්පතු	12.00	10.00	9.00

භාණ්ඩාර බැඳුම්කර වෙන්දේසිය	වසර 02 මාස 08 2023 සැප් 25	වසර 04 මාස 09 2023 සැප් 25
පොලී අනුපාතිකය	11.00	9.00
බර්ත නවන ලද සාමාන්‍ය ඵලදා අනුපාතිකය	15.64	14.52

බර්ත සාමාන්‍ය ප්‍රමුඛ ණය අනුපාතිකය බැංකු අනුව					
	සතියකට පෙර	මෙම සතිය		සතියකට පෙර	මෙම සතිය
ලංකා බැංකුව	15.96	15.57	කාර්ගිල්ස් බැංකුව	15.21	14.85
මහජන බැංකුව	14.36	14.50	එම්එස්බී බැංකුව	14.71	14.76
හැටන් නැෂනල් බැංකුව	14.87	14.44	ස්ටැන්ඩර්ඩ් චාර්ටඩ් බැංකුව	15.00	14.47
කොමර්ෂල් බැංකුව	14.06	13.81	සීටී බැංකුව ^(අ)	16.00	16.00
සම්පත් බැංකුව	15.67	16.53	ඩොයිෂ් බැංකුව	15.26	15.14
සෙලාන් බැංකුව	16.20	16.60	හබීබී බැංකුව	18.61	18.61
යූනියන් බැංකුව	15.02	15.86	ඉන්දියන් බැංකුව	17.11	17.11
පැන් ඒෂියා බැංකුව	15.89	15.37	ඉන්දියන් ඔවර්සීස් බැංකුව	16.61	16.61
නේෂන්ස් ට්‍රස්ට් බැංකුව	14.96	14.70	එම්සීබී බැංකුව	15.28	14.81
ඩීඑන්සීබී බැංකුව	17.62	17.84	ඉන්දිය රාජ්‍ය බැංකුව ^(අ)	17.31	17.31
එන්ඩීබී බැංකුව	15.28	15.10	පබ්ලික් බැංකුව	22.61	15.06
අමානා බැංකුව ^(අ)	14.46	14.46	බැංකු ඔෆ් ශ්‍රී ලංකා	-	-

(අ) බැංකුව විසින් මෙම සතිය තුළ දී ප්‍රමුඛ ගනුදෙනුකරුවන් හට කිසිදු ණය පහසුකමක් ලබා දී නොමැත. එබැවින් ආසන්නතම සතියට අදාළ ණය අනුපාතිකය සඳහන් කර ඇත.

2.2 මුදල් සැපයුම

	රු. බිලියන			වාර්ෂික වෙනස (%)		
	ජූලි 2022	ජූනි 2023 ^(අ)	ජූලි 2023 ^(ආ)	ජූලි 2022	ජූනි 2023 ^(අ)	ජූලි 2023 ^(ආ)
සංචිත මුදල්	1,436.4	1,435.8	1,373.8	35.0	-1.2	-4.4
පවු මුදල් සැපයුම (M1)	1,564.9	1,552.4	1,531.5	18.8	0.5	-2.1
පුළුල් මුදල් සැපයුම (M2)	10,253.6	10,974.0	11,080.8	10.6	8.2	8.1
ඒකාබද්ධ පුළුල් මුදල් සැපයුම (M2b)	11,955.3	12,516.6	12,726.3	16.0	5.2	6.5
බැංකු පද්ධතිය සතු ශුද්ධ විදේශීය වත්කම් ^(ඇ)	-2,123.8	-808.0	-707.0	-203.7	61.9	66.7
මුදල් අධිකාරීන්	-1,686.2	-963.0	-982.4	-16,543.7	40.3	41.7
වාණිජ බැංකු	-437.6	155.0	275.4	38.3	130.4	162.9
දේශීය බැංකු ඒකක (DBUs)	-586.8	-388.2	-355.2	-35.4	30.8	39.5
අක්වෙරළ බැංකු ඒකක (OBUs)	149.1	543.2	630.6	154.0	955.3	322.9
බැංකු පද්ධතිය සතු ශුද්ධ දේශීය වත්කම්	14,079.2	13,324.6	13,433.3	28.0	-5.0	-4.6
රජයේ ණය ගැනීම් (ශුද්ධ)	6,826.4	8,261.0	8,549.4	26.2	23.4	25.2
මහ බැංකුව	3,263.9	3,178.6	3,206.5	130.2	2.7	-1.8
වාණිජ බැංකු	3,562.5	5,082.4	5,343.0	-10.8	41.1	50.0
දේශීය බැංකු ඒකක (DBUs)	3,057.5	4,782.8	5,022.6	-14.3	53.4	64.3
අක්වෙරළ බැංකු ඒකක (OBUs)	505.0	299.7	320.4	18.1	-38.3	-36.6
රාජ්‍ය සංස්ථාවලට දෙන ලද ණය	1,754.0	1,096.2	1,097.2	53.7	-36.6	-37.4
දේශීය බැංකු ඒකක (DBUs)	1,629.3	1,041.6	1,038.7	149.3	-31.7	-36.3
අක්වෙරළ බැංකු ඒකක (OBUs)	124.7	54.6	58.6	-74.4	-73.1	-53.1
පෞද්ගලික අංශයට දෙන ලද ණය	7,673.1	7,079.5	7,092.8	15.2	-8.2	-7.6
දේශීය බැංකු ඒකක (DBUs)	6,945.7	6,559.5	6,557.0	12.7	-6.0	-5.6
අක්වෙරළ බැංකු ඒකක (OBUs)	727.4	520.0	535.8	46.0	-29.6	-26.4
අනෙකුත් අයිතම (ශුද්ධ)	-2,174.4	-3,112.2	-3,306.1	1.6	-47.0	-52.1

සටහන: 2023 ජූනි සහ ජූලි මාසවල දී ශ්‍රී ලංකා රුපියල අවප්‍රමාණය වීමෙන් ඇති වූ වෙනස්වීම්, මුදල් හා ණය සමස්ත ඉහළ යෑමට ප්‍රධාන වශයෙන් හේතු වී ඇත.

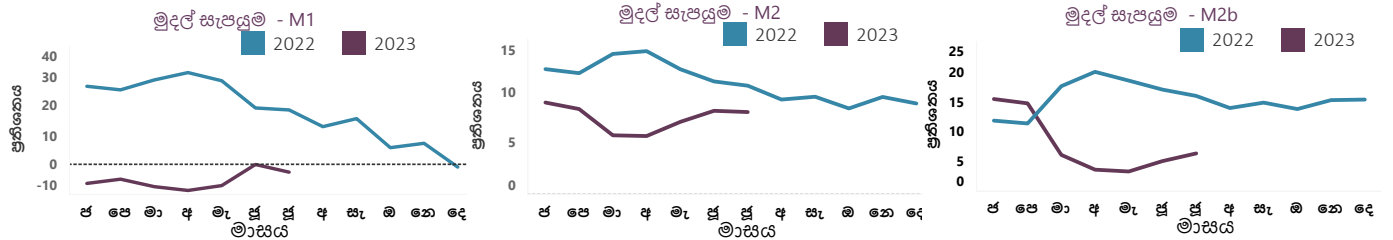

2.3 සංචිත මුදල්හි සතිපතා වෙනස

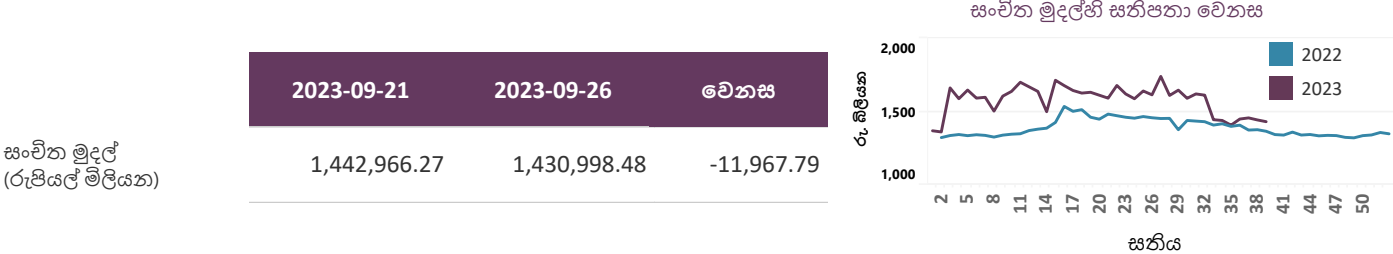

2.4 මුදල් වෙළඳපොළ ක්‍රියාකාරකම් (දෛනික)

ඒක්ෂණ මුදල් වෙළඳපොළ	2023-09-25	2023-09-26	2023-09-27
බර්ත සාමාන්‍ය අනුපාතිකය (වාර්ෂික පොලී අනුපාතිකය සියයට)	11.49	11.47	11.66
දළ වටිනාකම (රුපියල් බිලියන)	14.10	6.68	11.20

වෙළඳපොළ ප්‍රතිමිලදී ගැනුම්	2023-09-25	2023-09-26	2023-09-27
බර්ත සාමාන්‍ය අනුපාතිකය (වාර්ෂික පොලී අනුපාතිකය සියයට)	11.86	11.89	11.80
දළ වටිනාකම (රුපියල් බිලියන)	11.45	8.75	30.95

2.5 ශ්‍රී ලංකා මහ බැංකුව සතු සුරැකුම්පත් ගොනුව

	2023-09-25	2023-09-26	2023-09-27
ශ්‍රී ලංකා මහ බැංකුව සතු භාණ්ඩාගාර බිල්පත්/බැඳුම්කර ප්‍රමාණය - මුහුණත අගය (රුපියල් බිලියන)	2,839	2,839	2,839
ශ්‍රී ලංකා මහ බැංකුව සතු භාණ්ඩාගාර බිල්පත්/බැඳුම්කර ප්‍රමාණය - පොත් අගය (රුපියල් බිලියන)	1,764	1,753	1,753

(අ) සංයෝධිත
(ආ) තාවකාලික
(ඇ) ඒකාබද්ධ පුළුල් මුදල් සැපයුම (M2b) අදාළව

2.6 ව්‍යවස්ථාපිත වෙළඳ කටයුතු

අයිතමය	2023 ජූලි. 25	2023 ජූලි. 26	2023 ජූලි. 27
කෙටි කාලීන වෙන්දේසි			
පිරිනමන ලද ප්‍රතිමිලදී ගැනුම් ප්‍රමාණය (රු. බිලියන)			
පිරිනමන ලද ප්‍රතිවිකුණුම් ප්‍රමාණය (රු. බිලියන)	30.00	30.00	40.00
කාල සීමාව (දින ගණන)	1	7	1
ලැබුණු ලංසු ප්‍රමාණය (රු. බිලියන)	24.20	11.00	22.65
පිළිගත් ප්‍රමාණය (රු. බිලියන)	24.20	11.00	22.65
අවම පිළිගත් අනුපාතිකය (වා.පො.අ. සියයට)	11.05	11.10	11.05
උපරිම පිළිගත් අනුපාතිකය (වා.පො.අ. සියයට)	11.75	11.85	11.75
බරිත සාමාන්‍ය ඵලදා අනුපාතිකය (වා.පො.අ. සියයට)	11.37	11.33	11.34
ස්ථිර පදනම මත වෙන්දේසි			
ස්ථිර පදනම මත භාණ්ඩාගාර බිල්පත් විකිණීම (රු. බිලියන)			
ස්ථිර පදනම මත භාණ්ඩාගාර බිල්පත් මිලදී ගැනුම් (රු. බිලියන)			
පියවීමේ දිනය			
පරිණත වන දිනය			
කාල සීමාව (දින ගණන)			
ලැබුණු ලංසු ප්‍රමාණය (රු. බිලියන)			
පිළිගත් ප්‍රමාණය (රු. බිලියන)			
අවම පිළිගත් අනුපාතිකය (වා.පො.අ. සියයට)			
උපරිම පිළිගත් අනුපාතිකය (වා.පො.අ. සියයට)			
බරිත සාමාන්‍ය ඵලදා අනුපාතිකය (වා.පො.අ. සියයට)			
දිගු කාලීන වෙන්දේසි			
පිළිගත් ප්‍රතිමිලදී ගැනුම් ප්‍රමාණය (රු. බිලියන)			
පිළිගත් ප්‍රතිවිකුණුම් ප්‍රමාණය (රු. බිලියන)			
පියවීමේ දිනය			
පරිණත වන දිනය			
කාල සීමාව (දින ගණන)			
ලැබුණු ලංසු ප්‍රමාණය (රු. බිලියන)			
පිළිගත් ප්‍රමාණය (රු. බිලියන)			
අවම පිළිගත් අනුපාතිකය (වා.පො.අ. සියයට)			
උපරිම පිළිගත් අනුපාතිකය (වා.පො.අ. සියයට)			
බරිත සාමාන්‍ය ඵලදා අනුපාතිකය (වා.පො.අ. සියයට)			
ද්‍රවශීලතා පහසුකම් වෙන්දේසි			
පිරිනමන ලද ප්‍රතිවිකුණුම් ප්‍රමාණය (රු. බිලියන)			
පියවීමේ දිනය			
පරිණත වන දිනය			
කාල සීමාව (දින ගණන)			
ලැබුණු ලංසු ප්‍රමාණය (රු. බිලියන)			
පිළිගත් ප්‍රතිවිකුණුම් ප්‍රමාණය (රු. බිලියන)			
අවම පිළිගත් අනුපාතිකය (වා.පො.අ. සියයට)			
උපරිම පිළිගත් අනුපාතිකය (වා.පො.අ. සියයට)			
බරිත සාමාන්‍ය ඵලදා අනුපාතිකය (වා.පො.අ. සියයට)			
නිත්‍ය පහසුකම			
නිත්‍ය තැන්පතු පහසුකම (රු. බිලියන)	23.200	24.232	201.462
නිත්‍ය ණය පහසුකම (රු. බිලියන)	56.955	71.478	62.293
සමස්ත වෙළඳපොළ එක් දින ද්‍රවශීලතාව (රු. බිලියන)	(68.955)	(69.896)	103.994
සමස්ත වෙළඳපොළ ද්‍රවශීලතාව (රු. බිලියන)^(අ)	(234.955)	(235.896)	(73.506)

(අ) සමස්ත වෙළඳපොළ ද්‍රවශීලතාවෙන් නිරූපණය වන්නේ කෙටි කාලීන සහ දිගු කාලීන නොපියවූ ප්‍රතිමිලදීගැනුම් / ප්‍රතිවිකුණුම් ගණුදෙනු ගලපන ලද එක් දින ද්‍රවශීලතාවයි.

2.7 ණය කාඩ්පත් සහ වාණිජ පත්‍රිකා නිකුත්

2.7.1 ණය කාඩ්පත්^(අ)

	2022 දෙසැම්බර්	2023 ජූනි ^(ආ)	2023 ජූලි ^(ඇ)
මුළු සක්‍රීය කාඩ්පත් ගණන	1,952,991	1,923,132	1,919,771
දේශීය (දේශීය වශයෙන් පිළිගත් ඒවා පමණි)	13,028	11,585	11,437
ගෝලීය (ගෝලීය වශයෙන් පිළිගත්)	1,939,963	1,911,547	1,908,334
නොපියවූ ශේෂය (රු. මිලියන)	143,098	142,601	143,035
දේශීය (දේශීය වශයෙන් පිළිගත් ඒවා පමණි)	37,328	35,106	34,912
ගෝලීය (ගෝලීය වශයෙන් පිළිගත්)	105,770	107,494	108,123

2.7.2 වාණිජ පත්‍රිකා නිකුත්^(ආ)

	2022 දෙසැම්බර්	2023 ජූනි ^(ආ)	2023 ජූලි ^(ඇ)
සමස්ත නිකුත්ව (සමුච්චිත) - රු. බිලියන ^(ඉ)	2.0	0.5	0.5
ගෝලීය (ගෝලීය වශයෙන් පිළිගත්) - රු. බිලියන	0.2	0.5	0.5

(අ) බලපත්‍රලාභී වාණිජ බැංකු විසින් නිකුත් කරන ලද (ආ) සංශෝධිත (ඇ) තාවකාලික
 (ආ) බලපත්‍රලාභී වාණිජ බැංකු සහ බලපත්‍රලාභී විශේෂිත බැංකු සපයන ලද දත්ත මත පදනම්ව
 (ඉ) වසරේ මේ දක්වා එකතුව

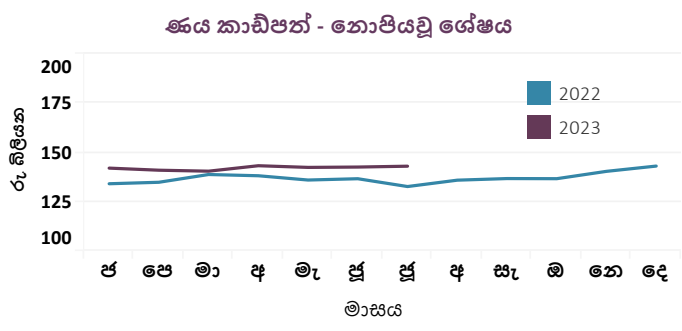
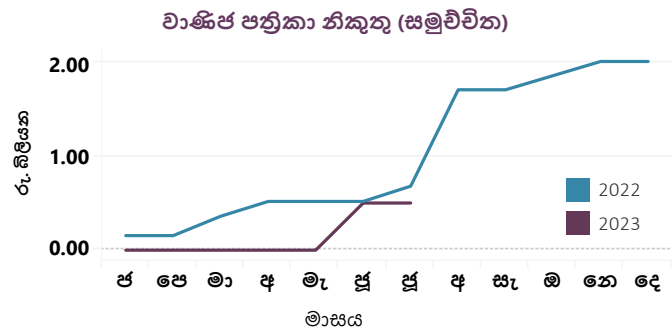

2.9 කොටස් වෙළඳපොළ

	2022-09-30	2023-09-22	2023-09-27
සමස්ත කොටස් මිල දර්ශකය (1985 = 100) (ASPI)	9,931.07	11,256.52	11,335.61
එස් ඇන්ඩ් පී ශ්‍රී ලංකා 20 දර්ශකය (2004 = 1,000) (S&P SL20)	3,165.33	3,178.59	3,197.72
දෛනික පිරිවැටුම (රු. මිලියන)	2,578.26	1,109.23	1,394.03
වෙළඳපොළ ප්‍රාග්ධනීකරණය (රු. බිලියන)	4,341.13	4,489.01	4,537.14
විදේශීය මිලදී ගැනීම් (රු. මිලියන)	209.39	17.34	171.06
විදේශීය විකිණීම් (රු. මිලියන)	139.87	15.44	168.25
ශුද්ධ විදේශ මිලදී ගැනීම් (රු. මිලියන)	69.51	1.90	2.81

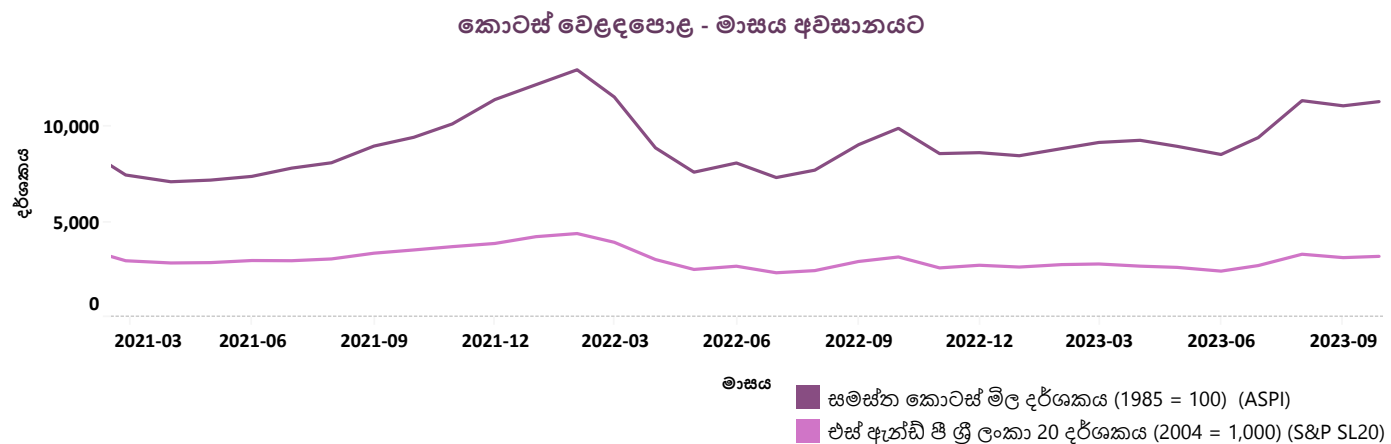

රාජ්‍ය මූල්‍ය අංශය

3.1 රාජ්‍ය මූල්‍ය කටයුතු (රු. බිලියන)

ශීර්ෂය	2022	2023
	ජන. - ජුනි	ජන. - ජුනි ^(අ)
ආදායම් සහ ප්‍රදාන	919.47	1,317.05
ආදායම	918.49	1,314.89
බදු ආදායම	798.80	1,198.85
බදු නොවන ආදායම	119.70	116.03
ප්‍රදාන	0.97	2.17
වියදම් සහ ආපසු ගෙවීම් අඩු කළ පසු ශුද්ධ ණයදීම්	1,822.14	2,559.62
පුනරාවර්තන	1,571.64	2,325.54
ප්‍රාග්ධන වියදම් සහ ආපසු ගෙවීම් අඩු කළ පසු ශුද්ධ ණයදීම්	250.51	234.08
ප්‍රාථමික ශේෂය	(244.85)	30.72
අයවැය ජිභය	(902.68)	(1,242.57)

රාජ්‍ය ආදායම සහ වියදම
ජනවාරි - ජුනි

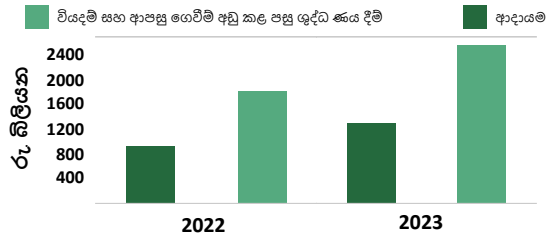

3.2 මධ්‍යම රජයේ නොපියවූ ණය (රු. බිලියන) ^(ආ)

ශීර්ෂය	2022 ^{(අ)(ආ)}	2023 ^{(අ)(ආ)}
	අවසානයට	අප්‍රේල් අවසානයට
සමස්ත දේශීය ණය ^(අ)	15,033.88	15,664.46
එයින්; භාණ්ඩාගාර බිල්පත්	4,113.91	4,651.19
භාණ්ඩාගාර බැඳුම්කර	8,709.06	9,119.85
රුපියල් ණය	24.09	-
සමස්ත විදේශීය ණය ^{(ආ)(ඊ)}	12,458.16	11,145.06
මධ්‍යම රජයේ සමස්ත නොපියවූ රාජ්‍ය ණය	27,492.03	26,809.52

මධ්‍යම රජයේ ණය
2023 ජන. අවසානයේ සිට 2023 අප්‍රේ. අවසානය දක්වා

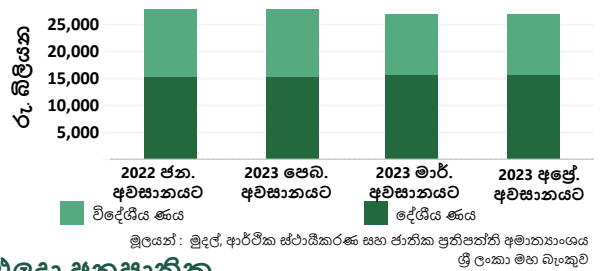

3.3 රාජ්‍ය සුරැකුම්පත් - ප්‍රාථමික හා ද්විතීයික වෙළඳපොළ ඵලදා අනුපාතික

3.3.1 භාණ්ඩාගාර බිල්පත් හා බැඳුම්කර ඵලදා අනුපාතික - 2023 සැප්තැම්බර් 26 දිනෙන් අවසන් වූ සතියට

සුරැකුම්පත	පරිණත කාලය	ප්‍රාථමික වෙළඳපොළ ^(ඊ) %		ද්විතීයික වෙළඳපොළ ^(උ) %			
		පසුගිය සතිය	මෙම සතිය	මෙම සතිය		පසුගිය සතියේ සාමාන්‍යය	
				මිලට ගැනීම්	විකුණුම්	සාමාන්‍යය	සාමාන්‍යය
භාණ්ඩාගාර බිල්පත්	දින 91	18.12	17.42	17.87	17.03	17.45	17.66
	දින 182	15.38	15.13	15.69	14.88	15.28	15.25
	දින 364	13.32	13.30	13.80	13.01	13.41	13.39
	< වසර 02	-	-	15.12	14.43	14.77	14.77
	< වසර 03	-	15.64	15.01	14.50	14.76	14.54
	< වසර 04	-	-	14.59	14.07	14.33	13.96
	< වසර 05	-	14.52	13.93	13.50	13.72	13.53
	< වසර 06	-	-	13.39	12.76	13.07	13.22
	< වසර 08	-	-	13.26	12.49	12.87	12.80
භාණ්ඩාගාර බැඳුම්කර	< වසර 10	-	-	13.14	12.17	12.65	12.43
	< වසර 15	-	-	12.80	11.90	12.35	12.35
	< වසර 20	-	-	12.85	11.87	12.36	12.21
	< වසර 30	-	-	12.92	11.84	12.38	12.14

භාණ්ඩාගාර බිල්පත් (ද්විතීයික වෙළඳපොළ ඵලදා අනුපාතික)

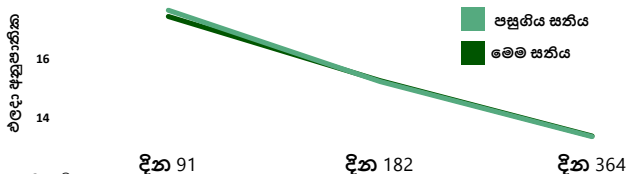

භාණ්ඩාගාර බැඳුම්කර (ද්විතීයික වෙළඳපොළ ඵලදා අනුපාතික)

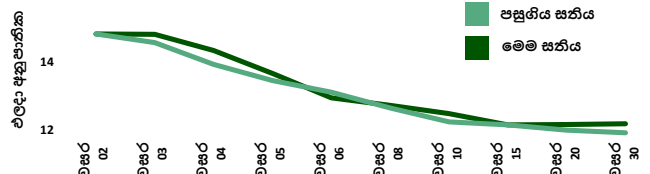

(අ) තාවකාලික

(ආ) 2014 වසරේ දී ජා.මු. අරමුදල විසින් ප්‍රකාශයට පත් කරන ලද රාජ්‍ය මූල්‍ය සංඛ්‍යාලේඛන සම්පාදනය කිරීමේ මාර්ගෝපදේශවලට අනුව, අනෙවාසිකයන් සතු ශ්‍රී ලංකා සංවර්ධන බැඳුම්කරවල ආයෝජන සහ ජාත්‍යන්තර ස්වෛරීත්ව බැඳුම්කරවල ආයෝජන විදේශීය ණය යටතේ වර්ගීකරණය කර ඇති අතර, නේවාසිකයන් සතු ශ්‍රී ලංකා සංවර්ධන බැඳුම්කරවල ආයෝජන සහ ජාත්‍යන්තර ස්වෛරීත්ව බැඳුම්කරවල ආයෝජන දේශීය ණය යටතේ වර්ගීකරණය කර ඇත.

(ඇ) මුදල්, ආර්ථික ස්ථායීකරණ සහ ජාතික ප්‍රතිපත්ති අමාත්‍යාංශය විසින් 2022 අප්‍රේල් 12 වැනි දින ශ්‍රී ලංකාවේ විදේශීය ණය සේවාකරණය පිළිබඳ අන්තර්ජාලීන ප්‍රතිපත්තිය ඉදිරිපත් කිරීමෙන් පසුව රජය විසින් ගෙවීමට නියමිතව තිබූ සමහර විදේශීය ණය සේවාකරණය ගෙවීම් මධ්‍යම රජයේ නොගෙවූ ණය ඇස්තමේන්තුව තුළ ඇතුළත් නොවේ. අන්තර්ජාලීන ප්‍රතිපත්තියට අනුව බලපෑමකට ලක් වූ විදේශීය ණය කාණ්ඩවල ප්‍රාග්ධනයට එකතු කළ යුතු, ගෙවීමට නියමිත පොලී ගෙවීම් නොගෙවූ ණය සේවාකරණය ගෙවීම්වලට අයත් වේ. තවද, 2022 දෙසැම්බර් සේෂයෙන් ශ්‍රී ලංකා සංවර්ධන බැඳුම්කර වලට අදාළව 2022 අප්‍රේල් සිට 2022 අවසානය තෙක් ගෙවීමට නියමිත නොගෙවූ ප්‍රාග්ධන ප්‍රමාණයද ඇතුළත් නොවේ.

(ඈ) 2022 වසරේ දත්ත තුළ 2022 දෙසැම්බර් මස සිට බල පැවැත්වෙන පරිදි මධ්‍යම රජයේ නොපියවූ ණය යටතට අවගෝඡණය කරන ලද ලංකා බැංකු ජනපති කාර්යාලයට පැවැති භාණ්ඩාගාරය විසින් ලබා දී ඇති ආපකර යටතේ ලබාගත් නොපියවූ ණය ඇතුළත් වේ.

(ඉ) 2022 දෙසැම්බර් මස සිට, ලංකා විදුලිබල මණ්ඩලය, සීමාසහිත ගුවන් තොටුපළ හා ගුවන් සේවා (ශ්‍රී ලංකා) සමාගම සහ ශ්‍රී ලංකා වරාය අධිකාරිය යටතේ පැවැති ව්‍යාපෘති ණය කිහිපයකට අදාළ නොගෙවූ ණය ශේෂයන්, මධ්‍යම රජයේ ණය වෙත ඇතුළත් කර ඇත.

(ඊ) මුදල්, ආර්ථික ස්ථායීකරණ සහ ජාතික ප්‍රතිපත්ති අමාත්‍යාංශය මගින් පවත්වාගෙන යන පොදු රාජ්‍ය මණ්ඩලීය මහ ලේකම්-ණය වාර්තාකරණ හා කළමනාකරණ පද්ධතියෙන් ලබා ගත් දත්ත මත පදනම්ව විදේශීය ණය දත්ත සකස් කර ඇත.

(උ) 2023 සැප්තැම්බර් 26 දිනෙන් අවසන් වූ සතිය තුළ සිදු වූ ප්‍රාථමික වෙළඳපොළ ගනුදෙනු (ඌ) ද්විතීයික වෙළඳපොළ තුළ ඉදිරිපත්කල ඵලදා අනුපාතිකයන්ගේ මධ්‍යන්‍ය

3.3.2 ජාත්‍යන්තර ස්වෛරීත්ව බැඳුම්කර

සුරැකුම්පත	පරිච්ඡේද දිනය	කුපන් අනුපාතිකය %	ද්විතීයික වෙළඳපොළ %	
			පසුගිය සතිය	මෙම සතිය
ජාත්‍යන්තර ස්වෛරීත්ව බැඳුම්කර	2024 මාර්තු 14	6.850	-	-
	2024 ජූනි 28	6.350	-	-
	2025 ජූනි 03	6.125	-	-
	2025 නොවැම්බර් 03	6.850	48.10	48.26
	2026 ජූලි 18	6.825	36.75	36.80
	2027 මැයි 11	6.200	31.94	31.89
	2028 අප්‍රේල් 18	6.750	28.39	28.31
	2029 මාර්තු 14	7.850	25.49	25.40
	2030 මාර්තු 28	7.550	24.52	22.72

3.4 රාජ්‍ය සුරැකුම්පත්- 2023 සැප්තැම්බර් 26 දිනෙන් අවසන් වූ සතියට ප්‍රාථමික හා ද්විතීයික වෙළඳපොළ ගනුදෙනු සාරාංශය

අයිතමය	ප්‍රමාණය (රු. මිලියන)	
	පසුගිය සතිය	මෙම සතිය
තොපියවූ රාජ්‍ය ණය සුරැකුම්පත්		
භාණ්ඩාගාර බිල්පත්	3,751,076.00	3,760,996.00
භාණ්ඩාගාර බැඳුම්කර (අ)	11,905,189.84	11,905,189.84
එයින් අනෙව්‍යාපිකයින් සතු භාණ්ඩාගාර බිල්පත් හා භාණ්ඩාගාර බැඳුම්කර	159,504.83	159,161.13
එකතුව	15,656,265.84	15,666,185.84
ශ්‍රී ලංකා සංවර්ධන බැඳුම්කර (ආ)	15,424.28	15,419.46

ප්‍රාථමික වෙළඳපොළ ක්‍රියාකාරකම් (ඇ)	ප්‍රමාණය (රු. මිලියන)	
	පසුගිය සතිය	මෙම සතිය

භාණ්ඩාගාර බිල්පත්

පළමු අදියර, බහුමිල තරඟකාරී වෙන්දේසිය		
ඉදිරිපත් කළ ප්‍රමාණය	170,000.00	50,000.00
ලැබුණු ලංසු ප්‍රමාණය	254,833.00	136,127.00
පිළිගත් ලංසු ප්‍රමාණය	170,000.00	50,000.00
දෙවන අදියර, තරඟකාරී නොවන වෙන් කිරීම		(ඈ)
පිළිගත් ප්‍රමාණය	11.00	ලැ.නො.

භාණ්ඩාගාර බැඳුම්කර

පළමු අදියර, දෙවන අදියර, තෙවන අදියර		
ඉදිරිපත් කළ ප්‍රමාණය	-	220,000.00
ලැබුණු ලංසු ප්‍රමාණය	-	357,459.00
පිළිගත් ලංසු ප්‍රමාණය	-	220,000.00

සෘජු නිකුතු කවුළුව

පිළිගත් ප්‍රමාණය	-	(ඈ) ලැ.නො.
------------------	---	------------

ද්විතීයික වෙළඳපොළ ක්‍රියාකාරකම්	ප්‍රමාණය (රු. මිලියන)	
	පසුගිය සතිය	මෙම සතිය

භාණ්ඩාගාර බිල්පත්		
හිමිකම් මත පැවරූ ගනුදෙනු (විකුණුම් / මිලදී ගැනුම්)	169,053.48	120,550.96
ප්‍රති මිලදී ගැනුම් ගනුදෙනු (විකුණුම් / මිලදී ගැනුම්)	217,349.86	147,048.56
භාණ්ඩාගාර බැඳුම්කර		
හිමිකම් මත පැවරූ ගනුදෙනු (විකුණුම් / මිලදී ගැනුම්)	268,623.97	186,683.57
ප්‍රති මිලදී ගැනුම් ගනුදෙනු (විකුණුම් / මිලදී ගැනුම්)	813,362.19	526,137.66

(අ) ලංකා බැංකු තෙල් නීතිගත සංස්ථාව වෙත නිකුත් කරන ලද, 2032.01.01 දින පරිච්ඡේද වීමට නියමිත රු. මිලියන 31,445.60 ක භාණ්ඩාගාර බැඳුම්කර ඇතුළත් වේ.
 (ආ) 2023.09.26 වන දින සදහා ශ්‍රී ලංකා සංවර්ධන බැඳුම්කර වල පියවීමට ඇති ණය මුදල පදනම් වී ඇත්තේ 2023.08.15 වන දින දේශීය ණය ප්‍රශස්තකරණ වැඩසටහනට අනුකූලව ශ්‍රී ලංකා රුපියල් වලින් නාමිකය කරන ලද භාණ්ඩාගාර බැඳුම්කර පහක් (5) නුවමාරු කිරීම පියවීමෙන් පසුව වන අතර, ගෙවීමට නියමිතව තිබූ නමුත් නොගෙවූ මුදල් මුදල සහ පොලියද මෙයට අන්තර්ගත වේ.
 (ඇ) අදාළ වෙන්දේසියේ මිල මත පදනම් වූ තරඟකාරී ලංසු නැතිවීමේ අදියරට පමණක් අදාළ වේ.
 (ඈ) මෙම තොරතුරු 2023.10.02 දින නිකුත් කිරීමට නියමිත මාධ්‍ය නිවේදනයේ ඇතුළත් වීමට නියමිතය. ලැ.නො. - ලැබී නොමැත

3.5 ද්වි පාර්ශ්වීය මිල ගණන් (භාණ්ඩාගාර බිල්පත්) - 2023 සැප්තැම්බර් 27

පරිච්ඡේදයට ඇති ඉතිරි කාලය	සාමාන්‍ය ගැනුම් මිල	එලදා අනුපාතික %	සාමාන්‍ය විකුණුම් මිල	එලදා අනුපාතික %	ගැනුම් හා විකුණුම් මිල පරතරය
1-7 දින	99.7069	15.29	99.7406	13.52	0.0337
මාස 1	98.7567	15.28	98.8810	13.73	0.1242
මාස 2	97.3171	16.73	97.5146	15.46	0.1975
මාස 3	95.8750	17.21	96.0384	16.50	0.1634
මාස 4	94.7281	16.88	95.0584	15.77	0.3303
මාස 5	93.8416	15.93	94.1534	15.07	0.3118
මාස 6	92.8419	15.42	93.1749	14.65	0.3330
මාස 7	92.0568	14.96	92.4773	14.10	0.4205
මාස 8	91.1025	14.81	91.5458	14.01	0.4434
මාස 9	90.2436	14.58	90.8250	13.62	0.5814
මාස 10	89.5559	14.15	90.0753	13.37	0.5194
මාස 11	88.9429	13.71	89.5658	12.85	0.6229
මාස 12	88.0669	13.55	88.7049	12.73	0.6380

3.6 ද්වි පාර්ශ්වීය මිල ගණන් (භාණ්ඩාගාර බැඳුම්කර) - 2023 සැප්තැම්බර් 27

භාණ්ඩාගාර බැඳුම්කර කාණ්ඩය	පරිච්ඡේද කාලය (වසර ගණන)	පරිච්ඡේද දිනය (දිනය/මාසය/වර්ෂය)	පරිච්ඡේදයට ඇති දින ගණන	සාමාන්‍ය ගැනුම් මිල	එලදා අනුපාතික %	සාමාන්‍ය විකුණුම් මිල	එලදා අනුපාතික %	ගැනුම් හා විකුණුම් මිල පරතරය
07.00%2023A	20	2023 ඔක්. 1	4	99.8977	15.83	99.9118	14.58	0.0141
06.30%2023A	3	2023 නොවැ. 15	49	98.7102	15.83	98.8641	14.66	0.1539
11.60%2023A	5	2023 දෙසැ. 15	79	99.0616	15.58	99.3188	14.38	0.2571
11.40%2024A	10	2024 ජන. 1	96	98.8482	15.57	99.1547	14.37	0.3065
10.90%2024A	5	2024 මාර්තු. 15	170	98.1182	15.16	98.5496	14.16	0.4314
22.50%2024A	2	2024 මැයි. 1	217	103.7740	15.50	104.2587	14.66	0.4847
10.25%2024A	5	2024 ජූනි. 1	262	96.6030	15.37	97.1913	14.45	0.5883
11.00%2024A	8	2024 අගෝ. 15	309	96.6806	15.28	97.3523	14.39	0.6717
09.85%2024A	5	2024 සැප්. 15	354	94.9778	15.63	95.7880	14.67	0.8102
22.00%2024A	2	2024 නොවැ. 15	415	106.6258	15.33	107.8019	14.23	1.1761
06.00%2024A	10	2024 දෙසැ. 1	431	90.0768	15.52	90.9452	14.62	0.8683
22.50%2025A	3	2025 ජන. 15	476	107.9721	15.41	108.8417	14.69	0.8696
10.25%2025A	10	2025 මාර්තු. 15	535	93.7367	15.16	94.5304	14.51	0.7937
09.00%2025A	12	2025 මැයි. 1	582	91.5286	15.16	92.3718	14.51	0.8432
17.00%2025A	3	2025 ජූනි. 1	613	102.0840	15.49	102.8968	14.94	0.8128
18.00%2025A	3	2025 ජූලි. 1	643	103.6617	15.49	104.5192	14.93	0.8575
11.00%2025A	10	2025 අගෝ. 1	674	93.3627	15.23	94.2856	14.62	0.9229
10.35%2025A	8	2025 ඔක්. 15	749	91.8212	15.13	92.8694	14.49	1.0482
06.75%2026A	5	2026 ජන. 15	841	84.5138	14.94	85.5051	14.36	0.9913
09.00%2026A	13	2026 පෙබ. 1	858	88.7613	14.83	89.7123	14.30	0.9510
05.35%2026A	15	2026 මාර්තු. 1	886	81.2371	14.82	82.1708	14.29	0.9337
22.50%2026A	4	2026 මැයි. 15	961	115.3197	15.19	116.5631	14.66	1.2434
11.00%2026A	11	2026 ජූනි. 1	978	91.1112	15.14	91.9731	14.71	0.8619
11.50%2026A	10	2026 අගෝ. 1	1,039	91.4926	15.28	92.4417	14.83	0.9491
11.40%2027A	8	2027 ජන. 15	1,206	91.2818	14.82	92.5922	14.28	1.3104
12%9%2027A	4	2027 මාර්තු. 15	1,265	93.2753	14.53	94.7092	13.97	1.4339
18.00%2027A	5	2027 මැයි. 1	1,312	108.4181	14.87	110.1701	14.27	1.7520
11.75%2027A	10	2027 ජූනි. 15	1,357	91.9390	14.62	93.1947	14.15	1.2558
07.80%2027A	7	2027 අගෝ. 15	1,418	80.3220	14.61	81.5163	14.14	1.1943
20.00%2027A	5	2027 සැප්. 15	1,449	114.9315	14.88	116.8349	14.29	1.9034
10.30%2027A	8	2027 ඔක්. 15	1,479	87.2323	14.58	88.5843	14.09	1.3520
11.25%2027A	10	2027 දෙසැ. 15	1,540	89.8455	14.54	91.2963	14.04	1.4508
18.00%2028A	6	2028 ජන. 15	1,571	111.0692	14.43	112.8066	13.92	1.7374
10.75%2028A	10	2028 මාර්තු. 15	1,631	89.3375	14.04	90.9220	13.52	1.5845
12%9%2028A	5	2028 අප්‍රේල්. 15	1,662	93.6670	13.92	95.3664	13.39	1.6994
09.00%2028B	15	2028 මැයි. 1	1,678	82.9254	14.18	84.0142	13.81	1.0888
09.00%2028A	15	2028 ජූලි. 1	1,739	82.2500	14.25	83.2185	13.93	0.9685
11.50%2028A	13	2028 සැප්. 1	1,801	91.2304	14.02	92.4700	13.64	1.2396
13.00%2029A	15	2029 ජන. 1	1,923	98.5810	13.37	99.8744	13.02	1.2934
12.4%7.5%5%2029A	5	2029 මාර්තු. 15	1,996	96.0374	13.44	99.5106	12.52	3.4732
13.00%2029B	15	2029 මැයි. 1	2,043	98.6944	13.33	100.0072	12.99	1.3128
12%9%2029A	6	2029 ජූනි. 15	2,057	94.6111	13.38	96.9843	12.76	2.3732
20.00%2029A	7	2029 ජූලි. 15	2,118	124.1538	13.79	127.2423	13.13	3.0886
12.4%7.5%5%2030A	5	2030 අප්‍රේල්. 15	2,392	96.0574	13.32	99.9833	12.40	3.9259
11.00%2030A	15	2030 මැයි. 15	2,422	89.6024	13.41	92.4957	12.70	2.8933
12%9%2030A	8	2030 ජූනි. 15	2,453	95.4775	13.02	98.1236	12.41	2.6461
12%9%2031A	8	2031 ජන. 15	2,667	95.2517	13.02	98.6206	12.28	3.3690
11.25%2031A	12	2031 මාර්තු. 15	2,726	91.2896	13.11	94.3819	12.42	3.0923
18.00%2031A	9	2031 මැයි. 15	2,787	121.9018	13.33	126.2232	12.55	4.3214
12.4%7.5%5%2031A	6	2031 ජූනි. 15	2,787	95.8941	13.26	101.7792	12.03	5.8851
12.00%2031A	10	2031 දෙසැ. 1	2,987	94.5058	13.11	97.8591	12.42	3.3533
08.00%2032A	20	2032 ජන. 1	3,018	74.6687	13.10	78.8635	12.11	4.1948
12%9%2032A	8	2032 පෙබ. 15	3,063	94.9381	13.00	99.2447	12.14	4.3066
12.4%7.5%5%2032A	8	2032 ජූනි. 15	3,184	95.6329	13.25	101.9919	12.02	6.3590
18.00%2032A	10	2032 ජූලි. 1	3,200	123.3099	13.39	129.4721	12.38	6.1622
09.00%2032A	20	2032 ඔක්. 15	3,292	78.7192	13.09	83.3612	12.08	4.6420
11.20%2033A	15	2033 ජන. 15	3,398	90.0746	13.07	94.4448	12.21	4.3702
12.4%7.5%5%2033A	8	2033 ජන. 15	3,398	95.6530	13.22	102.6305	11.92	6.9775
12%9%2033A	10	2033 මාර්තු. 15	3,457	95.4214	12.85	99.6698	12.06	4.2484
09.00%2033A	20	2033 ජූනි. 1	3,535	79.5520	12.73	83.6024	11.89	4.0504
13.25%2033A	20	2033 ජූලි. 1	3,565	102.8317	12.73	107.7099	11.89	4.8782
09.00%2033B	20	2033 නොවැ. 1	3,688	79.1358	12.72	83.2990	11.88	4.1632
13.25%2034A	20	2034 ජන. 1	3,749	102.9286	12.72	107.9926	11.87	5.0640
12.4%7.5%5%2034A	8	2034 පෙබ. 15	3,794	95.4935	13.20	103.0647	11.87	7.5712
12%9%2034A	15	2034 අප්‍රේල්. 15	3,853	96.2540	12.65	100.9344	11.84	4.6803
10.25%2034A	15	2034 සැප්. 15	4,006	85.6043	12.72	90.1966	11.87	4.5923
11.50%2035A	20	2035 මාර්තු. 15	4,187	92.0300	12.85	97.4004	11.92	5.3704
12.4%7.5%5%2035A	10	2035 මාර්තු. 15	4,187	95.3829	13.19	103.3485	11.86	7.9655
12%9%2035A	15	2035 මැයි. 15	4,248	96.1028	12.64	101.0415	11.83	4.9387
12.4%7.5%5%2036A	10	2036 අප්‍රේල්. 15	4,584	95.1986	13.19	103.5088	11.85	8.3102
12%9%2036A	15	2036 ජූනි. 15	4,645	95.9419	12.64	101.0778	11.83	5.1359
12%9%2037A	15	2037 ජන. 15	4,859	95.8846	12.64	101.1174	11.83	5.2328
12.4%7.5%5%2037A	10	2037 මැයි. 15	4,979	95.0416	13.19	103.6402	11.85	8.5986
12%9%2038A	15	2038 පෙබ. 15	5,255	95.7726	12.64	101.1657	11.83	5.3931
12.4%7.5%5%2038A	10	2038 ජූනි. 15	5,375	94.9173	13.18	103.7446	11.85	8.8273
10.50%2039A	20	2039 අගෝ. 15	5,801	85.0394	12.71	90.3454	11.86	5.3060
12.00%2041A	25	2041 ජන. 1	6,306	95.9896	12.57	101.2885	11.82	5.2989
09.00%2043A	30	2043 ජූනි. 1	7,187	74.1894	12.56	78.6494	11.81	4.4600
13.50%2044A	30	2044 ජන. 1	7,401	106.9724	12.54	113.0529	11.79	6.8005
13.50%2044B	30	2044 ජූනි. 1	7,553	107.1060	12.53	113.2301	11.78	6.1241
12.50%2045A	30	2045 මාර්තු. 1	7,826	99.9770	12.50	105.8086	11.75	5.8317

3.7 දේශීය ණය ප්‍රගති කිරීමේ වැඩසටහනට අනුව නිකුත් කරන ලද ශ්‍රී ලංකා රුපියල් වලින් නාමය කරන ලද නව භාණ්ඩාගාර බැඳුම්කර

භාණ්ඩාගාර බැඳුම්කර කාණ්ඩය	පරිච්ඡේද කාලය (වසර ගණන)	පරිච්ඡේද දිනය (දිනය/මාසය/වර්ෂය)	පරිච්ඡේදයට ඇති දින ගණන	සාමාන්‍ය ගැනුම් මිල	එලදා අනුපාතික %	සාමාන්‍ය විකුණුම් මිල	එලදා අනුපාතික %	ගැනුම් හා විකුණුම් මිල පරතරය
1.00%2025A	2	2025 ජූලි 15	657	93.4257	14.67	94.1455	13.67	0.7198
1.00%2027A	4	2027 ජූලි 15	1,387	89.0427	14.17	91.0172	12.83	1.9745
1.00%2029A	6	2029 ජූලි 15	2,118	85.7708	14.00	88.3813	12.67	2.6105
1.00%2031A	8	2031 ජූලි 15	2,848	83.5702	13.83	86.0461	12.67	2.4759
1.00%2033A	10	2033 ජූලි 15	3,579	81.8942	13.67	85.3481	12.33	3.4539

විදේශීය අංශය

4.1 විනිමය අනුපාතික

අයිතමය (ඒකකයකට රුපියල්) ^(අ)	2023-09-27		සාමාන්‍ය අනුපාතිකය		
	ගැනුම්	විකුණුම්	සාමාන්‍ය	සතියකට පෙර	වසරකට පෙර
එ.ජ. ඩොලර්	318.26	328.90	323.58	324.04	364.56
ස්ටර්ලිං පවුම්	385.42	401.20	393.31	398.22	392.24
ජපන් යෙන්	2.13	2.22	2.17	2.19	2.52
යුරෝ	334.53	349.51	342.02	345.16	350.92
ඉන්දියානු රුපියල් ^(ආ)			3.90	3.92	4.45
විශේෂ ගැනුම් නිමකම් (2023 සැප්. 26 දිනට)			426.31	427.51	461.61

මහ බැංකුව විසින් සිදු කරන ලද මිලදී ගැනීම් සහ විකිණීම් (එ.ජ. ඩොලර් මිලියන) ^{(ඇ)(ඈ)}	2022 අගෝ.	2023 ජූලි	2023 අගෝ.
මිල දී ගැනීම්	215.6	29.0	296.5
විකිණීම්	200.6	41.5	467.0

විනිමය අනුපාතික - මාසය අවසානයට

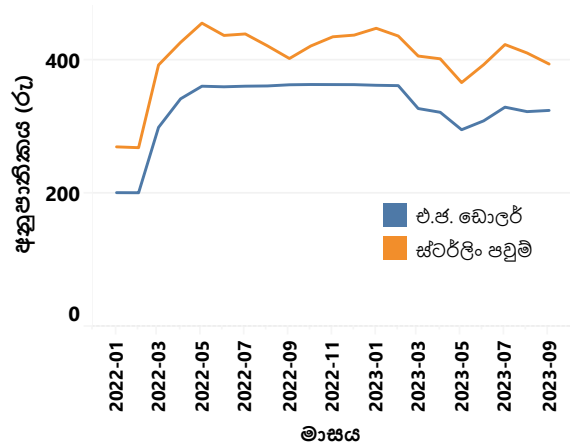

අයිතමය	වසරකට පෙර	සතියකට පෙර	2023-09-27
සාමාන්‍ය දෛනික අන්තර් බැංකු ගනුදෙනු පරිමාව (එ.ජ. ඩොලර් මිලියන)	19.12	40.21	36.27

(වාණිජ බැංකු අතර සිදුවන එතැන්, පසුදින සහ එදින ගනුදෙනු)

ඉදිරි විනිමය ගනුදෙනු

ඉදිරි විනිමය අනුපාතික (රු/එ.ජ. ඩොලර්) ^(ඉ)	මාස 1	මාස 3	සාමාන්‍ය දෛනික අන්තර් බැංකු ගනුදෙනු පරිමාව (එ.ජ. ඩොලර් මිලියන)	තොපිය වූ ඉදිරි විනිමය ගනුදෙනු පරිමාව (එ.ජ. ඩොලර් මිලියන) (2023 සැප්. 26 දිනට)
	364.47	362.90	17.80	256.14
	327.54	-	40.45	623.91
	327.56	334.02	25.75	592.86

4.2 සංචාරක සේවා සහ විදේශ සේවා නියුක්තියන්ගේ ප්‍රේෂණ

අයිතමය	සංඛ්‍යාව	2022	2023	2022	2023	% වෙනස
		අගෝස්තු	අගෝස්තු ^(ඊ)	ජන - අගෝ	ජන - අගෝ ^(උ)	
සංචාරක පැමිණීම්	සංඛ්‍යාව	37,760	136,405	496,430	904,318	82.2
සංචාරක ඉපයීම්	(එ.ජ. ඩොලර් මිලියන)	67.9	210.5 ^(උ)	832.6	1,304.5 ^(උ)	56.7
	(රුපියල් බිලියන)	24.5	67.7 ^(උ)	227.8	429.6 ^(උ)	88.6

අයිතමය	සංඛ්‍යාව	2022	2023	2022	2023	% වෙනස
		අගෝස්තු	අගෝස්තු ^(ඊ)	ජන - අගෝ	ජන - අගෝ ^(උ)	
විදේශ සේවා නියුක්තියන්ගේ	(එ.ජ. ඩොලර් මිලියන)	325.4	499.2	2,214.8	3,862.7	74.4
ප්‍රේෂණ ලැබීම්	(රුපියල් බිලියන)	117.5	160.5	680.8	1,264.5	85.7

සංචාරක පැමිණීම්

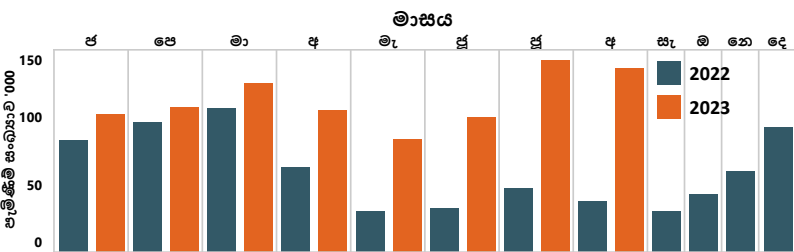

විදේශ සේවා නියුක්තියන්ගේ ප්‍රේෂණ ලැබීම්

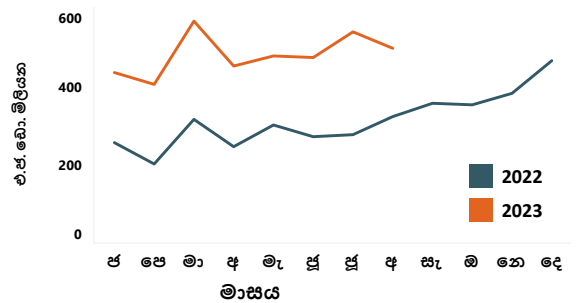

(අ) වාණිජ බැංකුවල සාමාන්‍ය මධ්‍යස්ථ අනුපාතිකය (පෙ.ව. 9.30 ට පවතින)

(ආ) මහ බැංකුවේ දෛනික මධ්‍යස්ථ විනිමය අනුපාතිකය

(ඇ) මාසය තුළ මහ බැංකුව විසින්, වාණිජ බැංකු වෙතින් වෙළඳපොළ මිලට සිදු කරනු ලබන සමස්ත විකිණීම් සහ මිලදී ගැනීම්

(ඈ) ශ්‍රී ලංකා සංවර්ධන බැඳුම්කර ප්‍රතිව්‍යුහගත කිරීමේ ක්‍රියාවලියේ දී තාවකාලිකව විදේශ විනිමය පහසුකම් සැලසීමේ බලපෑම 2023 අගෝස්තු මාසයේ දී මහ බැංකුවේ විදේශ විනිමය සැපයීමට ඇතුළත් වේ.

(ඉ) සාබැ ගනුදෙනු මත පදනම් වූ සතියේ සාමාන්‍යය

(ඊ) තාවකාලික

(උ) 2023 වසරේ දී ශ්‍රී ලංකා සංචාරක සංවර්ධන අධිකාරිය විසින් පවත්වනු ලබන සමීක්ෂණ ප්‍රතිඵල මත පදනම් වේ.

4.3 2023 අගෝස්තු මස අවසානයට නිල සංචිත වත්කම් (එ.ජ. ඩොලර් මිලියන)

නිල සංචිත වත්කම් ^(අ)	3,600
විදේශ මුදල් සංචිත	3,562
(අ) සුරැකුම්පත්	278
(ආ) මුළු මුදල් සහ තැන්පතු	3,284
(i) වෙනත් මහ බැංකු, පියවීම් සඳහා වන ජාත්‍යන්තර බැංකුව සහ ජා.මු.අරමුදල සමඟ	2,648
(ii) විදේශයන්හි පිහිටි වාර්තා කරන රට තුළ මූලස්ථානය පිහිටා ඇති බැංකු සමඟ	0.1
(iii) වාර්තා කරන රටෙන් පිටත මූලස්ථානය පිහිටා ඇති බැංකු සමඟ	635
ජා.මු. අරමුදලේ සංචිත මට්ටම	4
විශේෂ ගැනුම් හිමිකම්	5
රනුන්	29
අනෙකුත් සංචිත වත්කම්	0.4

විදේශ සංචිත මගින් ඉදිරියේදී සිදුකළ යුතු කෙටිකාලීන ශුද්ධ ගෙවීම් ^(ආ) (එ.ජ. ඩොලර් මිලියන)				
අයිතමය	එකතුව	කල්පිරීම (ඉතිරිව ඇති කාලය අනුව)		
		මාසයක් ඇතුළත	මාස 1 ට වැඩි සහ මාස 3 දක්වා	මාස 3 ට වැඩි සහ වසරක් දක්වා
1. විදේශ ණය, සුරැකුම්පත් සහ තැන්පතු ^(ආ)	(3,312)	(73)	(237)	(3,002)
ගෙවීම් (-) ණය වාරික ආපසු ගෙවීම	(2,762)	(54)	(139)	(2,569)
ගෙවීම් (-) පොලිය	(550)	(19)	(98)	(434)
ලැබීම් (+) ණය වාරික ආපසු ලැබීම				
ලැබීම් (+) පොලිය				
2. විදේශ මුදලින් සහ දේශීය මුදලින් පවතින ඉදිරි ගිවිසුම් සහ අනාගත සුරැකුම්වල සමස්ත හිඟ සහ අතිරික්ත තත්ත්වය (විනිමය නුවමාරු ගිවිසුම්වල ඉදිරි ගනුදෙනු ද (forward leg) අන්තර්ගතව)	(2,164)	(598)	(156)	(1,410)
හිඟ (-) ^(ඉ)	(2,314)	(748)	(156)	(1,410)
අතිරික්ත (+)	150	150	0	0
3. අනෙකුත්	(3)	(3)		
ප්‍රතිවිකිණුම් හා සම්බන්ධ ලැබීම් (+)				
ප්‍රතිමිලදී ගැනීම් හා සම්බන්ධ ගෙවීම් (-)				
අනෙකුත් ගෙවිය යුතු ගිණුම් (-)	(3)	(3)		

(අ) තාවකාලික
 (ආ) එ.ජ. ඩොලර් බිලියන 1.3කට පමණ සමාන වූ විනි මහජන බැංකුවෙන් ලද විදේශ විනිමය නුවමාරු පහසුකමෙහි ලැබීම් අන්තර්ගත වන අතර, එය භාවිතා කිරීමේ කොන්දේසි වලට යටත් වේ.
 (ඇ) මෙහි ඉදිරියේදී සිදුකළ යුතු ගෙවීම් ප්‍රධාන වශයෙන් අන්තර්ගත වේ.
 (ඈ) තෝරාගත් විදේශීය ණය සේවාකරණයන් තාවකාලිකව අත්හිටුවන බවට රජය විසින් නිවේදනය කිරීමෙන් පසුව, පුරෝකථනය කරන ලද කෙටි කාලීන ශුද්ධ ගෙවීම් ඇතුළත් වේ.
 (ඉ) ඉදිරි විනිමය නුවමාරු ගිවිසුම්වල වැඩි කොටසක් නොපියවා ඉදිරියට ගෙනයනු ලැබේ.

4.5 විදේශීය වෙළඳාම ^(අ)

අයිතමය	ජන. - ජූලි (එ.ජ. ඩොලර් මිලියන)			ජන. - ජූලි (රුපියල් මිලියන)		
	2022	2023 ^(ආ)	වෙනස	2022	2023 ^(ආ)	වෙනස
අපනයන	7,686.8	6,891.5	(10.3)	2,269,961.4	2,269,427.7	(0.02)
කෘෂිකාර්මික	1,454.3	1,460.0	0.4	431,228.3	479,718.8	11.2
කාර්මික	6,201.4	5,402.0	(12.9)	1,829,959.9	1,779,918.0	(2.7)
ආහාර, පාන හා දුම්කොළ	324.1	298.5	(7.9)	95,567.5	98,007.0	2.6
රෙදිපිළි හා ඇඟලුම්	3,528.7	2,889.5	(18.1)	1,043,504.7	952,748.0	(8.7)
බනිජ තෙල් නිෂ්පාදිත	377.6	285.0	(24.5)	108,104.6	94,323.2	(12.7)
සම්භාණ්ඩ හා රබර් නිෂ්පාදිත	625.2	550.7	(11.9)	184,244.2	181,453.8	(1.5)
වෙනත්	1,345.9	1,378.3	2.4	398,538.9	453,386.0	13.8
බනිජ අපනයන	18.6	13.7	(26.6)	5,089.3	4,584.8	(9.9)
වෙනත් අපනයන	12.4	15.8	27.6	3,683.9	5,206.1	41.3
ආනයන	11,315.0	9,548.1	(15.6)	3,207,800.3	3,133,309.2	(2.3)
පාර්භෝගික භාණ්ඩ	1,714.4	1,760.2	2.7	473,907.2	576,133.2	21.6
අන්තර් භාණ්ඩ	7,547.5	6,328.4	(16.2)	2,160,446.5	2,078,565.3	(3.8)
ආයෝජන භාණ්ඩ	2,050.9	1,448.5	(29.4)	572,881.0	475,146.8	(17.1)
වෙනත්	2.2	10.9	400.0	565.7	3,464.0	512.4
වෙළඳ ශේෂය	(3,628.2)	(2,656.6)		(937,838.9)	(863,881.5)	

4.6 වෙළඳ දර්ශක (2010= 100) ^(ආ)

අයිතමය	පෙර වසර	පෙර මාසය	2023 ජූලි
මුළු අපනයන			
වටිනාකම	162.1	139.9	142.0
ප්‍රමාණය	149.0	156.9	164.3
ඒකක වටිනාකම	108.8	89.2	86.5
මුළු ආනයන			
වටිනාකම	115.2	122.5	124.2
ප්‍රමාණය	97.3	131.7	131.4
ඒකක වටිනාකම	118.4	93.1	94.5
වෙළඳ මිල අනුපාතය	91.9	95.8	91.5

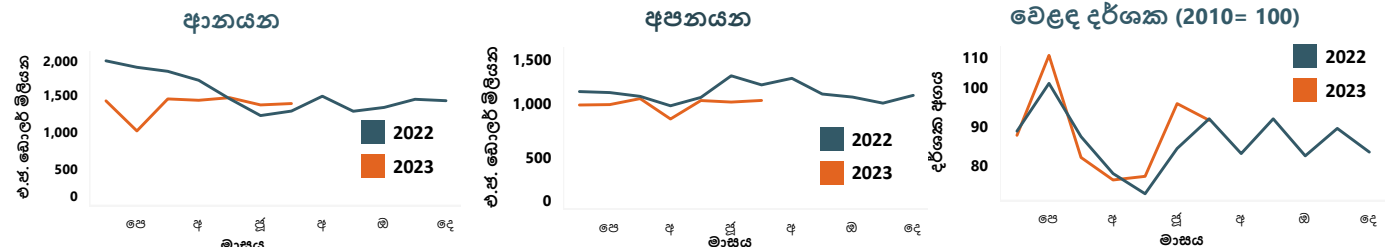

4.7 වෙළඳ භාණ්ඩ මිල ගණන්

කොළඹ නේ වෙන්දේසිය	එ.ජ. ඩොලර්			රුපියල්		
	2022	ජූලි 2023	වෙනස	2022	ජූලි 2023	වෙනස
නේ මිල (කි.ග්‍රෑම් 1 කි)	4.08	3.18	(22.0)	1,471.44	1,015.07	(31.0)
ආනයන (මි.ර.ගැ.)						
සහල් (මෙට්‍රික් ටොන් 1 කි)	306.75	755.70	146.4	110,699.26	241,288.96	118.0
සීනි (මෙට්‍රික් ටොන් 1 කි)	551.46	755.62	37.0	199,005.17	241,260.96	21.2
නිර්භූ (මෙට්‍රික් ටොන් 1 කි)	387.58	353.78	(8.7)	139,866.83	112,957.92	(19.2)
බොරතෙල් (බැරලයකි)	-	81.29	-	-	25,955.11	-

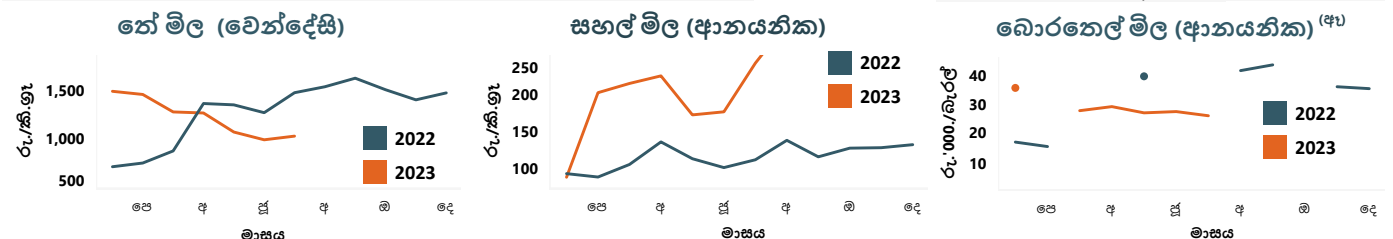

(අ) ඇතැම් සංඛ්‍යා සටහන්වල අගයන් ආසන්නම පූර්ණ සංඛ්‍යාවට දක්වා ඇත.
 (ආ) නාවකාලීන (ආ) එ.ජ. ඩොලර්වලින් අගය කරන ලද.
 (ඇ) 2022 වසරේ මාර්තු, අප්‍රේල්, ජූනි, ජූලි, ඔක්තෝබර් මාසවල සහ 2023 වසරේ පෙබරවාරි මාසයේදී බොරතෙල් ආනයනය කර නැත.