

# සහිපතා ආරච්ඤා දර්ශන

2023 ඔැප්තැම්බර් 01



සංඛ්‍යාත දෛපාර්තමේන්තුව

ශ්‍රී ලංකා මහ බැංකුව

# සතියේ සුවිශේෂී කරුණු

## මුර්ත අංශය

කො.පා.මි.ද. මත පදනම් වූ වාර්ෂික ලක්ෂ්‍යමය මතුපිට උද්ධමනය 2023 ජූලි මාසයේ පැවති සියයට 6.3හි සිට අගෝස්තු මාසයේ දී සියයට 4.0ක් දක්වා තවදුරටත් පහළ ගියේය. තවද, අඛණ්ඩව දෙවන මාසයටත් ආහාර අවධානයක් වාර්තා වූ අතර, එය සියයට 4.8ක් විය. මේ අතර, ආහාර නොවන උද්ධමනය සියයට 8.7 ලෙස වාර්තා විය. තවද, කො.පා.මි.ද. මත පදනම් වූ මූලික උද්ධමනය, 2023 ජූලි මාසයේ පැවති සියයට 5.9හි සිට අගෝස්තු මාසයේ දී සියයට 4.6ක් දක්වා පහළ ගියේය.

2023 ජූලි මාසයේ දී, පෙර මාසයට සාපේක්ෂව ඉදිකිරීම් කටයුතුවල පවතින දුර්වල ක්‍රියාකාරීත්වය පෙන්නුම් කරමින්, ඉදිකිරීම් ගැනුම් කළමනාකරුවන්ගේ දර්ශකයේ සමස්ත ක්‍රියාකාරකම් දර්ශකය 43.2ක දර්ශක අගයක් වාර්තා කරන ලදී.

සලකා බලන කාලපරිච්ඡේදය (2023.08.26 සිට 2023.09.01 දක්වා කාලය) තුළ දී බොරතෙල් මිල ගණන් ඉහළ යෑමේ ප්‍රවණතාවක් බොහෝ දුරට පෙන්නුම් කළේය. එක්සත් ජනපද පොලී අනුපාතික තවදුරටත් ඉහළ නංවනු ඇතැයි වූ අපේක්ෂා හේතුවෙන් කාලපරිච්ඡේදය ආරම්භයේ දී මිල ගණන් පහළ ගිය ද, එක්සත් ජනපද බොරතෙල් සංචිත අපේක්ෂිත ප්‍රමාණයට වඩා වැඩි ප්‍රමාණයකින් පහළ යෑම සහ ඔපෙක් සංවිධානය සහ ඊට සහාය දක්වන අනෙකුත් රටවල් විසින් 2023 වසරේ අවසානය තෙක් බොරතෙල් සැපයුම් කප්පාදුව අඛණ්ඩව පවත්වාගෙන යනු ඇතැයි වූ අපේක්ෂා හේතුවෙන් මිල ගණන් පසුව ඉහළ ගියේය. සමස්තයක් ලෙස, සලකා බලන කාලපරිච්ඡේදය තුළ දී, බ්‍රෙන්ට් සහ ඩබ්ලිව්.ටී.අයි බොරතෙල් බැරලයක මිල ගණන්, පිළිවෙළින්, එක්සත් ජනපද ඩොලර් 2.10කින් සහ එක්සත් ජනපද ඩොලර් 3.60කින් ඉහළ ගියේය.

## මුදල් අංශය

සනීපතා බර්ත සාමාන්‍ය ප්‍රමුඛ ණය අනුපාතිකය පෙර සතිය හා සැසඳීමේ දී 2023 සැප්තැම්බර් මස 01 වන දිනෙන් අවසාන වන සතිය සඳහා පදනම් අංක 30කින් සියයට 15.29ක් දක්වා පහළ ගියේය.

2023 ජූලි මාසයේ දී පුළුල් මුදල් සැපයුමේ (M<sub>2</sub>) වාර්ෂික ලක්ෂ්‍යමය පදනම මත වර්ධනය සියයට 6.4ක් විය.

2023 ජූලි මාසයේ දී බැංකු පද්ධතිය මගින් රජය වෙත සපයන ලද ශුද්ධ ණය රුපියල් බිලියන 288.4කින් ඉහළ ගියේය.

රාජ්‍ය සංස්ථා වෙත සපයන ලද සමස්ත ණය ප්‍රමාණය 2023 ජූලි මාසයේ දී රුපියල් බිලියන 1.0කින් ඉහළ ගියේය.

පෞද්ගලික අංශය වෙත සපයන ලද සමස්ත ණය ප්‍රමාණය 2023 ජූලි මාසයේ දී රුපියල් බිලියන 13.2කින් ඉහළ ගියේය.

වාණිජ බැංකු සතු තැන්පතු ප්‍රමාණය පහළ යාම ප්‍රධාන වශයෙන් හේතුකොටගෙන පසුගිය සතියට සාපේක්ෂව සංචිත මුදල් පහළ යන ලදී.

සමස්ත වෙළඳපොළ ද්‍රවශීලතාව පෙර සතියේ අග පැවති රුපියල් බිලියන 23.553ක හිඟයට සාපේක්ෂව මෙම සතියේ දී රුපියල් බිලියන 10.500ක හිඟයක් විය.

පසුගිය සතිය හා සැසඳීමේ දී 2023 සැප්තැම්බර් මස 01 දින වන විට, සමස්ත කොටස් මිල දර්ශකය සියයට 0.45කින් දර්ශක අගය 11,156.42ක් දක්වා පහළ ගිය අතර, එස් ඇන්ඩ් පී ශ්‍රී ලංකා 20 දර්ශකය සියයට 0.51කින් දර්ශක අගය 3,153.65ක් දක්වා පහළ ගියේය.

## රාජ්‍ය මූල්‍ය අංශය

පසුගිය සතියට සාපේක්ෂව, මෙම සතිය තුළ දී ප්‍රාථමික වෙළෙඳපොළ භාණ්ඩාගාර බිල්පත් ඵලදා අනුපාතික සහ භාණ්ඩාගාර බිල්පත් සහ භාණ්ඩාගාර බැඳුම්කර ද්විතීයික වෙළෙඳපොළ ඵලදා අනුපාතික ඉහළ යන ලදී.

පසුගිය සතියට සාපේක්ෂව, මෙම සතිය තුළ දී අන්වේදීය භාණ්ඩාගාර බිල්පත් සහ භාණ්ඩාගාර බැඳුම්කර ප්‍රමාණයෙහි රුපියල් අගය සියයට 2.07ක වැඩිවීමක් පෙන්නුම් කර ඇත.

මෙම සතිය තුළ දී පවත්වන ලද භාණ්ඩාගාර බිල්පත් වෙන්දේසිය සඳහා ලැබුණු මුළු ලංසු ප්‍රමාණය ඉදිරිපත් කළ මුළු ප්‍රමාණය මෙන් 1.46 ගුණයක් වන අතර, භාණ්ඩාගාර බැඳුම්කර වෙන්දේසිය සඳහා ලැබුණු මුළු ලංසු ප්‍රමාණය ඉදිරිපත් කළ මුළු ප්‍රමාණය මෙන් 1.60 ගුණයකි.

පසුගිය සතියට සාපේක්ෂව මෙම සතිය තුළ දී භාණ්ඩාගාර බිල්පත් හා භාණ්ඩාගාර බැඳුම්කර මුළු ද්විතීයික වෙළෙඳපොළ ගනුදෙනු ප්‍රමාණය සියයට 5.11ක ප්‍රතිශතයකින් පහළ යාමක් දක්නට ලැබේ.

## විදේශීය අංශය

2023 වසරේ සැප්තැම්බර් 01 වන දින දක්වා කාලය තුළ දී ශ්‍රී ලංකා රුපියල, එක්සත් ජනපද ඩොලරයට සාපේක්ෂව සියයට 13.6කින් අතිප්‍රමාණය විය. අනෙකුත් විදේශ ව්‍යවහාර මුදල් ඒකකවල හාසිරිම පිළිබිඹු කරමින් මෙම කාලපරිච්ඡේදය තුළ දී ශ්‍රී ලංකා රුපියල, ජපන් යෙන්වලට සාපේක්ෂව සියයට 24.5කින්, ස්ටර්ලිං පවුමට සාපේක්ෂව සියයට 8.0කින්, යුරෝවලට සාපේක්ෂව සියයට 11.6කින් සහ ඉන්දියානු රුපියලට සාපේක්ෂව සියයට 13.5කින් අතිප්‍රමාණය විය.

2023 වසරේ ජූලි මස අවසානයට දළ නිල සංචිත ප්‍රමාණය එක්සත් ජනපද ඩොලර් මිලියන 3,765ක් ලෙස තාවකාලිකව ඇස්තමේන්තු කර ඇත. එක්සත් ජනපද ඩොලර් බිලියන 1.3කට පමණ සමාන වූ චීන මහජන බැංකුවෙන් ලද විදේශ විනිමය හුවමාරු පහසුකමෙහි ලැබීම් මෙහි අන්තර්ගත වන අතර, එය භාවිතා කිරීමේ කොන්දේසි වලට යටත් වේ.

2023 වසරේ ජූලි මාසයෙන් අවසාන වන මාස හත තුළ දී අපනයන ආදායම පෙර වසරේ අනුරූප කාලපරිච්ඡේදයට සාපේක්ෂව එක්සත් ජනපද ඩොලර් මිලියන 6,891ක් දක්වා සියයට 10.3කින් පහළ ගිය අතර, මේ සඳහා රෙදිපිළි හා ඇඟලුම් (-18.1%), බනිජ් තෙල් නිෂ්පාදිත (-24.5%), රබර් නිෂ්පාදිත (-12.0%), පොල් ආශ්‍රිත නිෂ්පාදිත (-22.8%) සහ ආහාර, පාන වර්ග හා දුම්කොළ (-7.9%) අපනයන ආදායම පහළ යෑම ප්‍රධාන වශයෙන් හේතු විය. 2023 වසරේ ජූලි මාසයෙන් අවසාන වන මාස හත තුළ දී ආනයන වියදම පෙර වසරේ අනුරූප කාලපරිච්ඡේදයට සාපේක්ෂව එක්සත් ජනපද ඩොලර් මිලියන 9,548ක් දක්වා සියයට 15.6කින් පහළ ගිය අතර, ප්‍රධාන වශයෙන්, රෙදිපිළි හා රෙදිපිළි උපාංග (-27.0%), යන්ත්‍රසූත්‍ර හා උපකරණ (-25.4%), ගොඩනැගිලි ද්‍රව්‍ය (-33.0%) සහ ඉන්ධන (-6.6%) ආනයන පහළ යෑම මේ සඳහා හේතු විය. ඒ අනුව, 2023 වසරේ ජූලි මාසයෙන් අවසාන වන මාස හත තුළ දී වෙළඳ හිඟය, 2022 වසරේ අනුරූප කාලපරිච්ඡේදය තුළ දී වාර්තා වූ එක්සත් ජනපද ඩොලර් මිලියන 3,628 සිට එක්සත් ජනපද ඩොලර් මිලියන 2,657ක් දක්වා සැලකිය යුතු ලෙස පහළ ගියේය.

කාර්මික, බනිජ්මය සහ කෘෂිකාර්මික යන සියලුම ප්‍රධාන කාණ්ඩවල අපනයන මිල ගණන් පහළ යෑම හේතුවෙන් 2023 වසරේ ජූලි මාසයේ දී අපනයන මිල දර්ශකය පෙර වසරේ අනුරූප මාසයට සාපේක්ෂව සියයට 20.5කින් පහළ ගියේය. 2023 වසරේ ජූලි මාසයේ දී ආනයන මිල දර්ශකය පෙර වසරේ අනුරූප මාසයට සාපේක්ෂව සියයට 20.2කින් පහළ ගිය අතර, මේ සඳහා අන්තර් හා ආයෝජන භාණ්ඩ කාණ්ඩ යටතේ ආනයන මිල ගණන් පහළ යෑම හේතු විය. මේ අනුව, 2023 වසරේ ජූලි මාසයේ දී වෙළඳ මිල අනුපාතය පෙර වසරේ අනුරූප මාසයට සාපේක්ෂව දර්ශකාංක 91.5ක් දක්වා සියයට 0.4කින් පහළ ගියේය.

තේ සඳහා වෙන්දේසි මිලෙහි සාමාන්‍යය (කොළඹ තේ වෙන්දේසියෙහි මිල) 2022 වසරේ ජූලි මාසයේ පැවති කිලෝග්‍රෑමයට එක්සත් ජනපද ඩොලර් 4.08 සිට 2023 වසරේ ජූලි මාසයේ දී කිලෝග්‍රෑමයට එක්සත් ජනපද ඩොලර් 3.18ක් දක්වා පහළ ගියේය.

# මූර්ත අංශය

## 1.1 මිල දර්ශක

ජාතික පාරිභෝගික මිල දර්ශකය (ජා.පා.මි.ද.) (2021=100)	2022		2023	
	ජූලි	ජූනි	ජූලි	අගෝස්තු
මතුපිට උද්ධමනය - ( ජා. පා. මි. ද. )	193.1	203.3	201.9	
මාසික ප්‍රතිශත වෙනස %	5.2	0.1	(0.7)	
වාර්ෂික සාමාන්‍ය ප්‍රතිශත වෙනස %	-	-	-	
ලක්ෂ්‍යමය ප්‍රතිශත වෙනස %	-	10.8	4.6	
මූලික උද්ධමනය - ( ජා. පා. මි. ද. )	176.8	186.5	188.0	
වාර්ෂික සාමාන්‍ය ප්‍රතිශත වෙනස %	-	-	-	
ලක්ෂ්‍යමය ප්‍රතිශත වෙනස %	-	11.3	6.3	
කොළඹ පාරිභෝගික මිල දර්ශකය (කො.පා.මි.ද.) (2021=100)	2022		2023	
	අගෝස්තු	ජූලි	අගෝස්තු	
මතුපිට උද්ධමනය - ( කො. පා. මි. ද. )	182.8	190.2	190.1	
මාසික ප්‍රතිශත වෙනස %	2.2	(1.1)	(0.1)	
වාර්ෂික සාමාන්‍ය ප්‍රතිශත වෙනස %	-	-	-	
ලක්ෂ්‍යමය ප්‍රතිශත වෙනස %	-	6.3	4.0	
මූලික උද්ධමනය - ( කො. පා. මි. ද. )	163.6	170.4 <sup>(අ)</sup>	171.2	
වාර්ෂික සාමාන්‍ය ප්‍රතිශත වෙනස %	-	-	-	
ලක්ෂ්‍යමය ප්‍රතිශත වෙනස %	-	5.9 <sup>(අ)</sup>	4.6	

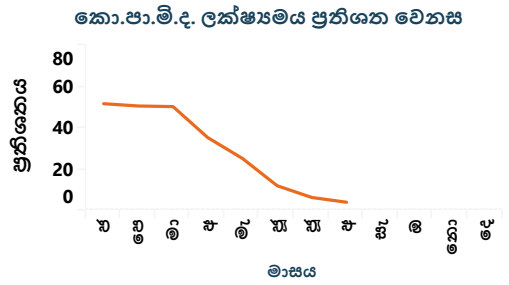
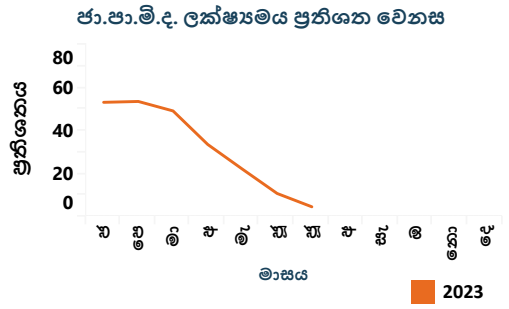

මූලාශ්‍රය: ජනලේඛන හා සංඛ්‍යාලේඛන දෙපාර්තමේන්තුව

## 1.2 මිල

### 1.2.1 ජීවකොටුව වෙළෙඳපොළ

අයිතමය (කිලෝ ග්‍රෑමයට රුපියල්)	නොග මිල ගණන්හි සාමාන්‍යය				සිල්ලර මිල ගණන්හි සාමාන්‍යය			
	අසුගිය වසර	අසුගිය මාසය	අසුගිය සතිය	මෙම සතිය	අසුගිය වසර	අසුගිය මාසය	අසුගිය සතිය	මෙම සතිය
සම්බා	223.40	198.00	208.00	213.75	෧෭නො.	210.00	220.00	223.75
රතු කැකුළු	208.80	143.00	146.60	160.75	219.00	160.00	155.00	170.00
බෝංචි	280.00	287.50	324.00	350.00	330.00	337.50	374.00	400.00
ගෝවා	326.00	150.00	148.00	135.00	384.00	210.00	200.00	185.00
කැරච්චි	300.00	415.00	326.00	287.50	350.00	465.00	376.00	337.50
තක්කාලි	170.00	222.50	110.00	110.00	216.00	272.50	160.00	162.50
වච්චකා	132.00	120.00	80.00	70.00	152.00	160.00	120.00	100.00
පතෝල	220.00	120.00	132.00	125.00	274.00	160.00	184.00	170.00
වම්බටු	332.00	337.50	180.00	242.50	382.00	387.50	230.00	297.50
අඹු මිරිස්	370.00	437.50	410.00	575.00	420.00	487.50	460.00	625.00
දෙහි	156.00	400.00	680.00	925.00	204.00	450.00	730.00	1,025.00
රතු එළු ( දේශීය )	397.40	273.00	259.60	244.00	415.60	350.00	340.00	302.50
ලොකු එළු ( ආනයනික )	147.00	108.00	178.40	188.50	164.00	120.00	198.00	210.00
අර්තාපල් ( දේශීය )	353.80	342.75	322.80	318.00	370.00	400.00	333.80	347.50
වියළි මිරිස් ( ආනයනික )	1,507.40	1,100.00	1,010.20	1,022.75	1,660.00	1,250.00	1,180.00	1,157.50
රතු පර්ප්පු	427.60	288.50	277.20	288.75	449.00	310.00	300.00	307.50
බින්තර-සුදු ( එකක මිල )	48.80	෧෭නො.	43.00	43.00	49.80	෧෭නො.	43.50	43.50
පොල් ( ගෙඩියක මිල )	80.40	83.75	83.20	80.00	90.00	120.00	120.00	120.00

### 1.2.2 මරදගහමුල සහල් මධ්‍යස්ථානය

අයිතමය (කිලෝ ග්‍රෑමයට රුපියල්)	සහල් නොග මිල ගණන්හි සාමාන්‍යය			
	අසුගිය වසර	අසුගිය මාසය	අසුගිය සතිය	මෙම සතිය
සම්බා	216.40	196.50	209.00	209.00
සුදු කැකුළු	206.40	161.00	168.20	178.00
රතු කැකුළු	210.40	146.00	151.60	168.00
නාඹු	212.60	173.00	182.20	190.75

෧෭.නො. - ෧෭වැනි නොමැත.  
(අ) ජනලේඛන හා සංඛ්‍යාලේඛන දෙපාර්තමේන්තුව විසින් සංශෝධනය කර ඇත.

### 1.2.3 දඹුල්ල ආර්ථික මධ්‍යස්ථානය

අයිතමය (කිලෝ ග්‍රෑමයට රුපියල්)	තොග මිල ගණන්හි සාමාන්‍යය	
	පසුගිය සතිය	මෙම සතිය
සම්බා	229.20	226.00
රතු කැකුළු	164.20	181.00
බෝංචි	352.00	291.25
ගෝවා	138.00	123.75
කැරට්	319.00	253.75
තක්කාලි	61.00	75.25
චට්ටක්කා	61.00	44.00
පනෝල	113.00	103.75
චම්බටු	205.00	202.50
අළු කෙසෙල්	162.00	168.75
රතු ඒණු (දේශීය)	237.00	240.00
රතු ඒණු (ආනයනික)	රු.නො.	රු.නො.
ලොකු ඒණු (ආනයනික)	159.80	183.50
අර්තාපල් (දේශීය)	320.00	282.50
අර්තාපල් (ආනයනික)	171.60	168.00
වියළි මිරිස් (ආනයනික)	955.00	921.25
පොල් (ගෙඩියක මිල)	65.60	68.50

### 1.2.4 නාරාහේන්පිට ආර්ථික මධ්‍යස්ථානය

අයිතමය (කිලෝ ග්‍රෑමයට රුපියල්)	සිල්ලර මිල ගණන්හි සාමාන්‍යය	
	පසුගිය සතිය	මෙම සතිය
සම්බා	230.00	230.00
රතු කැකුළු	164.00	165.00
බෝංචි	400.00	420.00
ගෝවා	240.00	250.00
කැරට්	416.00	415.00
තක්කාලි	208.00	210.00
චට්ටක්කා	182.00	177.50
පනෝල	296.00	280.00
චම්බටු	384.00	400.00
අඹු මිරිස්	600.00	825.00
රතු ඒණු (දේශීය)	480.00	480.00
ලොකු ඒණු (ආනයනික)	180.00	220.00
අර්තාපල් (දේශීය)	480.00	480.00
අර්තාපල් (ආනයනික)	200.00	200.00
වියළි මිරිස් (ආනයනික)	1,200.00	1,200.00
රතු පරිප්පු	280.00	280.00
සුදු සීනි	240.00	260.00
බිත්තර- සුදු (එකක මිල)	43.00	43.00
පොල් (ගෙඩියක මිල)	100.00	100.00

### නාරාහේන්පිට ආර්ථික මධ්‍යස්ථානය - සිල්ලර මිල

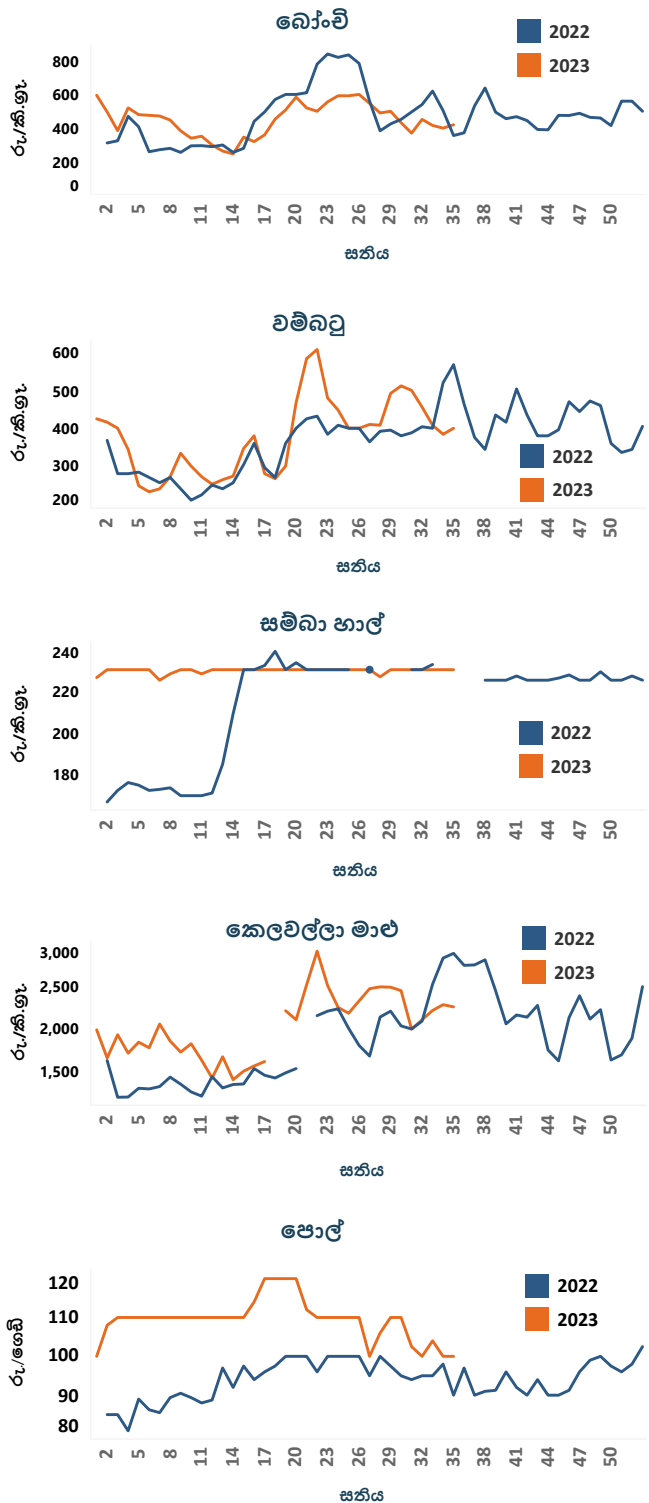

### 1.2.5 මාළු වෙළඳපොළ

	පැලියගොඩ		මීගමුව		නාරාහේන්පිට			
	තොග මිල ගණන්හි සාමාන්‍යය පසුගිය සතිය	තොග මිල ගණන්හි සාමාන්‍යය මෙම සතිය	තොග මිල ගණන්හි සාමාන්‍යය පසුගිය සතිය	තොග මිල ගණන්හි සාමාන්‍යය මෙම සතිය	සිල්ලර මිල ගණන්හි සාමාන්‍යය පසුගිය සතිය	සිල්ලර මිල ගණන්හි සාමාන්‍යය මෙම සතිය	සිල්ලර මිල ගණන්හි සාමාන්‍යය පසුගිය සතිය	සිල්ලර මිල ගණන්හි සාමාන්‍යය මෙම සතිය
කෙලවල්ලා	1,330.00	1,287.50	1,490.00	1,300.00	1,988.00	1,940.00	2,276.00	2,250.00
බලයා	775.00	800.00	850.00	850.00	1,020.00	1,015.00	945.00	820.00
සාලයා	516.00	430.00	484.00	425.00	618.00	557.50	644.00	530.00
හුරුල්ලා	540.00	550.00	584.00	565.00	769.00	750.00	620.00	760.00

රු.නො. - රුබී නොමැත.

1.3 කර්මාන්ත මූලය අනුව දළ දේශීය නිෂ්පාදිතය (2015 ස්ථාවර මිල අනුව) - එකතු කළ අගය මත වර්ධන අනුපාතිකය

අයිතමය	වාර්ෂික		පළමු කාර්තුව	
	2021 (අ)(ආ)	2022 (අ)	2022(අ)(ආ)	2023 (අ)
කෘෂිකාර්මික	0.9	(4.6)	(4.4)	0.8
කාර්මික	5.7	(16.0)	(3.7)	(23.4)
සේවා	3.5	(2.0)	1.8	(5.0)
භාණ්ඩ හා සේවා මත අය කෙරෙන බදු - සහනාධාර	(3.6)	(27.1)	(1.7)	(28.7)
දළ දේශීය නිෂ්පාදිතය	3.5	(7.8)	(0.5)	(11.5)

(අ) සංශෝධිත  
(ආ) තාවකාලික

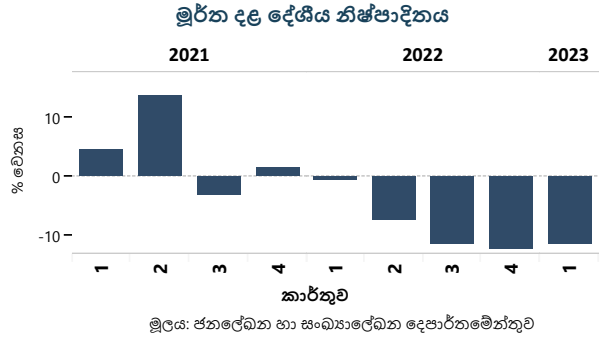

1.4 කෘෂිකාර්මික නිෂ්පාදනය

අයිතමය	ජූනි		% වෙනස
	2022 (අ)	2023 (අ)	
තේ (කි.ග්‍රෑ. මිලියන)	20.3	23.0	13.4
රබර් (කි.ග්‍රෑ. මිලියන)	5.2	6.1	17.3
පොල් (ගෙඩි මිලියන)	303.5	257.2	(15.3)

(අ) තාවකාලික

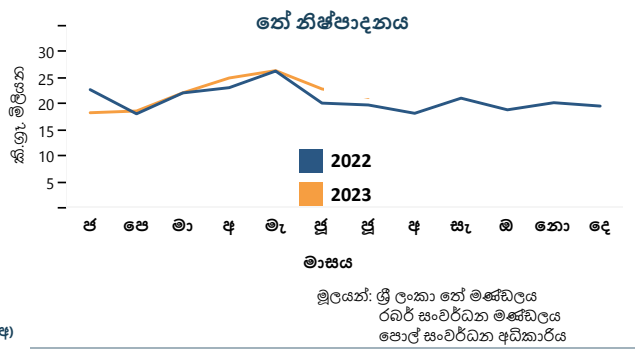

1.5 කාර්මික නිෂ්පාදන දර්ශකය (කා.නි.ද) (2015=100) (අ)

අයිතමය	ජූනි		% වෙනස
	2022 (අ)	2023 (අ)	
කාර්මික නිෂ්පාදන දර්ශකය	96.5	90.1	(6.7)
ආහාර නිෂ්පාදන	98.0	87.3	(10.9)
අඟලුම් නිෂ්පාදන	101.5	91.8	(9.6)
අනෙකුත් ලෝහ නොවන ඛනිජ නිෂ්පාදන	108.9	92.7	(14.9)
පිරිපහදුකළ ඛනිජතෙල් නිෂ්පාදන	56.8	117.7	107.4
රබර් සහ ප්ලාස්ටික් නිෂ්පාදන	108.7	78.6	(27.7)
රසායනික ද්‍රව්‍ය සහ රසායනික ද්‍රව්‍ය ආශ්‍රිත නිෂ්පාදන	104.3	73.7	(29.3)
පාන වර්ග	123.0	121.3	(1.4)

(අ) ප්‍රධාන උප අංශ 7  
(ආ) සංශෝධිත  
(ඇ) තාවකාලික

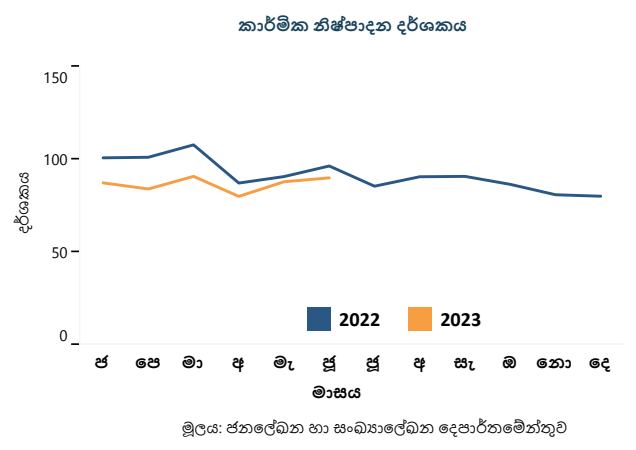

1.6 ගැනුම් කළමනාකරුවන්ගේ දර්ශකය

ගැනුම් කළමනාකරුවන්ගේ දර්ශකය - නිෂ්පාදන	2022		2023	
	ජූනි	ජූලි	ජූනි	ජූලි
දර්ශකය	44.1	41.4	47.3	44.6

ගැනුම් කළමනාකරුවන්ගේ දර්ශකය - සේවා	2022		2023	
	ජූනි	ජූලි	ජූනි	ජූලි
දර්ශකය	40.3	43.0	56.7	59.5

ගැනුම් කළමනාකරුවන්ගේ දර්ශකය - ඉදිකිරීම්	2022		2023	
	ජූනි	ජූලි	ජූනි	ජූලි
සමස්ත ක්‍රියාකාරකම් දර්ශකය	6.9	22.2	44.4	43.2

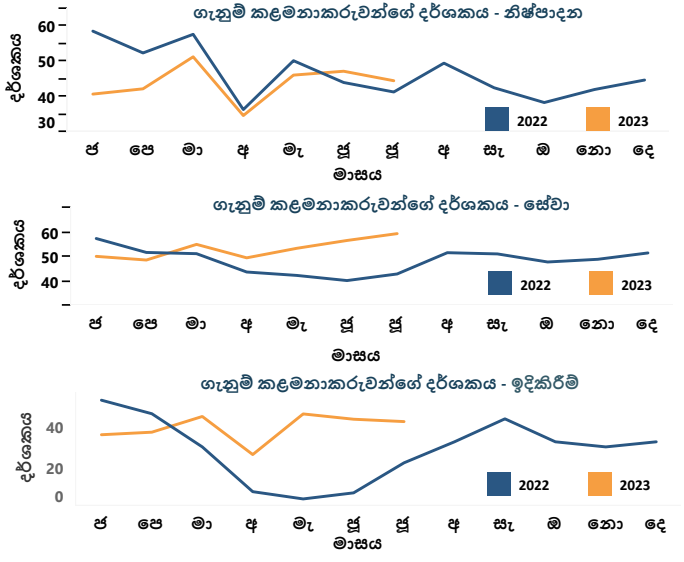

### 1.7 සේවා නියුක්තිය <sup>(අ)</sup>

අයිතමය	2022		2023	
	2022	කාර්තු:4	කාර්තු:1	කාර්තු:1
ශ්‍රී ලංකා සහභාගීත්ව අනුපාතිකය	49.8	48.9	49.9	
සේවා වියුක්ති අනුපාතිකය	4.7	4.8	4.7	
අංශය අනුව සේවා නියුක්තිය පුද්ගලයන් <sup>(ආ)</sup> (මුළු සේවා නියුක්තියෙන් ප්‍රතිශතයක් ලෙස)				
	2022	2022 කාර්තු:4	2023 කාර්තු:1	2023 කාර්තු:1
කෘෂිකර්මාන්ත	26.5	28.2	26.7	
කර්මාන්ත	26.5	24.3	25.5	
සේවා	47.0	47.5	47.8	

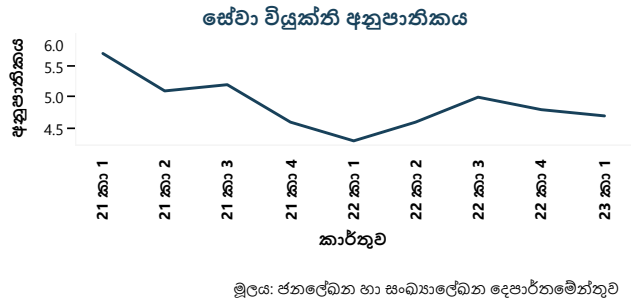

### 1.8 වැටුප් ප්‍රමාණ දර්ශක

අයිතමය	2022 ජූලි	2023 ජූලි	වෙනස %
රාජ්‍ය අංශයේ සේවකයන්ගේ වැටුප් ප්‍රමාණ දර්ශකය (2016 = 100) - නාමික	133.1	133.1	0.0
අවිධිමත් පෞද්ගලික අංශයේ සේවකයන්ගේ වැටුප් ප්‍රමාණ දර්ශකය (2018 = 100) - නාමික	156.0	171.0	9.6
කෘෂිකර්මාන්ත	150.3	170.5	13.4
කර්මාන්ත	158.7	170.8	7.7
සේවා	156.4	172.0	10.0

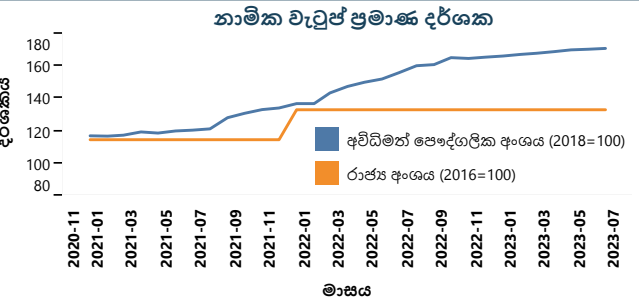

### 1.9 බොරතෙල් සාමාන්‍ය මිල

මාසය	2022			2023		
	ඉදිරි වෙළඳපොළ මිල (බැරලයක් එ.ජ. ඩොලර්)		ලං.ඩ.කි.සං. ආනයන මිල (මීර.ගැ) (බැරලයක් එ.ජ. ඩොලර්) (ආ) (ආ)	ඉදිරි වෙළඳපොළ මිල (බැරලයක් එ.ජ. ඩොලර්)		ලං.ඩ.කි.සං. ආනයන මිල (මීර.ගැ) (බැරලයක් එ.ජ. ඩොලර්) (ආ) (ආ)
	බ්‍රෙන්ට් (පාදක මිල)	ඩබ්ලිව්.වී.අයි. (පාදක මිල)		බ්‍රෙන්ට් (පාදක මිල)	ඩබ්ලිව්.වී.අයි. (පාදක මිල)	
ජනවාරි	84.96	82.55	84.09	84.28	78.60	97.93
පෙබරවාරි	94.17	91.74	76.41	83.52	76.97	-
මාර්තු	114.05	109.66	-	78.93	73.05	84.05
අප්‍රේල්	105.56	101.23	-	83.09	79.10	90.49
මැයි	111.91	109.64	109.94	76.05	72.05	86.90
ජූනි	117.29	113.89	-	74.85	70.13	90.90
ජූලි	105.39	100.47	-	79.90	75.52	81.29
අගෝස්තු	98.07	91.79	114.71	85.09	81.28	-
සැප්තැම්බර්	91.03	84.58	119.71	-	-	-
ඔක්තෝබර්	93.04	86.60	-	-	-	-
නොවැම්බර්	90.89	83.96	98.77	-	-	-
දෙසැම්බර්	81.80	77.06	97.03	-	-	-
දිනය	2022		2023			
26-08	100.34	93.44	-	-	-	-
27-08	-	-	-	-	-	-
28-08	-	-	84.76	80.13	-	-
29-08	101.49	93.72	84.30	79.95	-	-
30-08	104.48	96.65	-	-	-	-
31-08	99.68	92.01	86.00	81.72	-	-
01-09	96.49	89.45	86.86	83.73	-	-

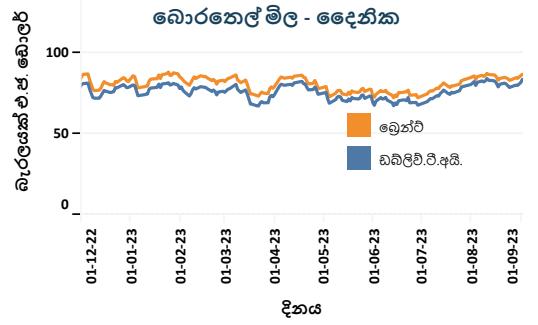
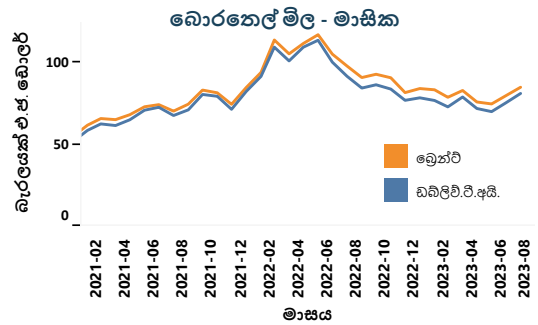

### 1.10 දෛනික විදුලිබල උත්පාදනය

	2023-08-28	2023-08-29	2023-08-30	2023-08-31
උපරිම ඉල්ලුම (මෙ. වො.)	2,311.00	2,138.70	1,952.70	2,131.90
මුළු උත්පාදනය (ගි. වො. පැ)	49.37	47.98	40.27	46.55
ජල	10.03	9.21	9.66	10.11
ගල් අඟුරු	12.99	12.99	12.99	13.01
තෙල්	19.29	18.39	12.91	18.35
සුළං	4.29	4.76	2.14	2.62
සූර්ය (තොග)	2.34	2.27	2.20	2.20
වෙනත් ස්කන්ධය	0.43	0.36	0.38	0.26

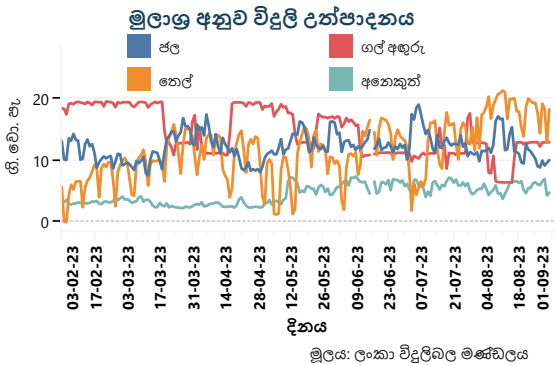

(අ) කුටුම්භ ජනගහනය අවුරුදු 15 සහ ඊට වැඩි  
 (ආ) ජාත්‍යන්තර ප්‍රමිති වර්ගීකරණ 4 වන සංශෝධනය මත පදනම් වේ.  
 (ඇ) ලං.ඩ.කි.සං. ආනයන මිල ගණන්වලට ගැල් කුලී ඇතුළත් වීම සහ එය විවිධ බොරතෙල් වර්ගවල සාමාන්‍ය මිල ගණන් අනුව බර තබන ලද මිලක් වන බැවින් ලං.ඩ.කි.සං. ආනයන මිල, බ්‍රෙන්ට් සහ ඩබ්ලිව්.වී.අයි. ඉදිරි වෙළඳපොළ මිල ගණන් සමඟ සෘජුව සැසඳිය නොහැකිය. එසේම, ලං.ඩ.කි.සං. ආනයනවලින් කොටසක් කාර්ගික ගිවිසුම් මත පදනම් වේ. 2022 වසරේ මාර්තු, අප්‍රේල්, ජූනි, ජූලි ඔක්තෝබර් සහ 2023 වසරේ පෙබරවාරි යන මාසවලදී බොරතෙල් ආනයනය කර නැත.  
 (ඈ) තාවකාලික

# මුදල් අංශය

## 2.1 පොලී අනුපාතික (වාර්ෂික අනුපාතය ප්‍රතිශතයක් ලෙස)

ප්‍රතිපත්ති පොලී අනුපාතික	වසරකට පෙර	සතියකට පෙර	මෙම සතිය
නිත්‍ය තැන්පතු පහසුකම් අනුපාතිකය	14.50	11.00	11.00
නිත්‍ය ණය පහසුකම් අනුපාතිකය	15.50	12.00	12.00
<b>ඒක්ෂණ මුදල් වෙළඳපොළ</b>			
බර්ත සාමාන්‍ය ඒක්ෂණ මුදල් අනුපාතිකය (AWCMR) (සතිපතා සාමාන්‍යය)	15.50	11.74	11.47
<b>භාණ්ඩාගාර බිල්පත් ඵලදා අනුපාතික (ප්‍රාථමික වෙළඳපොළ)</b>			
දින 91	32.89	17.97	18.48
දින 182	31.28	15.03	15.36
දින 364	30.50	13.31	13.58
<b>බලපත්‍රලාභී වාණිජ බැංකු</b>			
බර්ත සාමාන්‍ය ප්‍රමුඛ ණය පොලී අනුපාතිකය (AWPR)	25.76	15.59	15.29

බර්ත සාමාන්‍ය ඒක්ෂණ මුදල් අනුපාතිකය (සතිපතා සාමාන්‍යය)

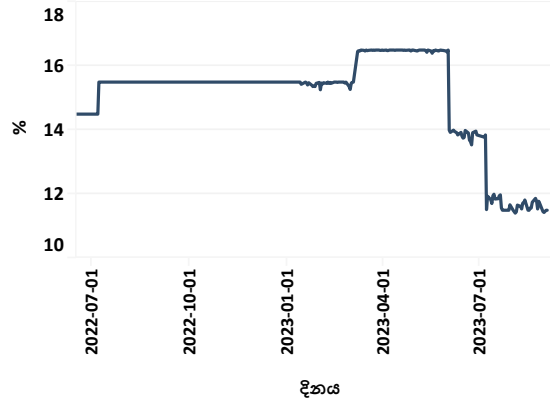

	2022 ජූලි	2023 ජූනි	2023 ජූලි
ඉතිරිකිරීමේ තැන්පතු	0.05 - 6.00	0.25 - 12.00	0.25 - 12.00
එක් අවුරුදු ස්ථාවර තැන්පතු	0.15 - 26.00	1.00 - 24.80	1.00 - 24.80
<b>බර්ත සාමාන්‍ය තැන්පතු අනුපාතිකය (AWDR)</b>			
	10.49	14.76	14.15
<b>බර්ත සාමාන්‍ය ස්ථාවර තැන්පතු අනුපාතිකය (AWFDR)</b>			
	13.90	19.02	18.26
<b>බර්ත සාමාන්‍ය නව තැන්පතු අනුපාතිකය (AWNDR)</b>			
	19.11	14.98	12.45
<b>බර්ත සාමාන්‍ය නව ස්ථාවර තැන්පතු අනුපාතිකය (AWNDR)</b>			
	19.42	15.49	12.76
<b>බර්ත සාමාන්‍ය ණය පොලී අනුපාතිකය (AWLR)</b>			
	15.94	17.51	16.90
<b>බර්ත සාමාන්‍ය නව ණය පොලී අනුපාතිකය (AWNLR)</b>			
	22.42	21.51	19.30
<b>ජාතික ඉතිරිකිරීමේ බැංකුව</b>			
ඉතිරිකිරීමේ තැන්පතු	3.00	3.00	3.00
එක් අවුරුදු ස්ථාවර තැන්පතු	12.00	10.00	10.00

භාණ්ඩාර බැඳුම්කර වෙන්දේසිය	වසර 02 මාස 11 2023 අගෝස්තු 28	වසර 04 මාස 10 2023 අගෝස්තු 28
පොලී අනුපාතිකය	11.50	9.00
බර තබන ලද සාමාන්‍ය ඵලදා අනුපාතිකය	15.80	15.03

### බර්ත සාමාන්‍ය ප්‍රමුඛ ණය අනුපාතිකය බැංකු අනුව

	සතියකට පෙර	මෙම සතිය		සතියකට පෙර	මෙම සතිය
ලංකා බැංකුව	18.19	17.59	කාර්ගිල්ස් බැංකුව	15.81	16.43
මහජන බැංකුව	19.00	19.00	එම්එස්බී බැංකුව	14.89	15.62
හැටන් නැෂනල් බැංකුව	15.19	15.49	ස්ටැන්ඩර්ඩ් චාර්ටඩ් බැංකුව	15.52	15.61
කොමර්ෂල් බැංකුව	14.89	14.87	සීටී බැංකුව	15.66	15.66
සම්පත් බැංකුව	16.82	16.60	ඩොයිෂ් බැංකුව	15.81	12.84
සෙලාන් බැංකුව	17.94	18.30	හබීබී බැංකුව	18.70	20.70
යූනියන් බැංකුව	16.29	15.50	ඉන්දියන් බැංකුව	19.20	15.59
පැන් ඒෂියා බැංකුව	17.31	17.00	ඉන්දියන් ඔවර්සීස් බැංකුව	18.70	18.70
නේෂන්ස් ට්‍රස්ට් බැංකුව	15.37	14.80	එම්සීබී බැංකුව	16.26	15.59
ඩීඑන්සීබී බැංකුව	19.13	18.78	ඉන්දිය රාජ්‍ය බැංකුව	19.20	17.95
එන්ඩීබී බැංකුව	15.75	15.75	පබ්ලික් බැංකුව	15.52	15.90
අමානා බැංකුව	15.27	14.74	බැන්ක් ඔෆ් චයිනා	-	-

## 2.2 මුදල් සැපයුම

	රු. බිලියන			වාර්ෂික වෙනස (%)		
	ජූලි 2022	ජූනි 2023 <sup>(අ)</sup>	ජූලි 2023 <sup>(ආ)</sup>	ජූලි 2022	ජූනි 2023 <sup>(අ)</sup>	ජූලි 2023 <sup>(ආ)</sup>
සංචිත මුදල්	1,436.4	1,435.8	1,373.8	35.0	-1.2	-4.4
පවු මුදල් සැපයුම (M1)	1,564.9	1,552.4	1,531.5	18.8	0.5	-2.1
පුළුල් මුදල් සැපයුම (M2)	10,253.6	10,974.0	11,080.8	10.6	8.2	8.1
ඒකාබද්ධ පුළුල් මුදල් සැපයුම (M2b)	11,955.3	12,516.6	12,726.3	16.0	5.2	6.5
බැංකු පද්ධතිය සතු ශුද්ධ විදේශීය වත්කම් <sup>(ඇ)</sup>	-2,123.8	-808.0	-707.0	-203.7	61.9	66.7
මුදල් අධිකාරීන්	-1,686.2	-963.0	-982.4	-16,543.7	40.3	41.7
වාණිජ බැංකු	-437.6	155.0	275.4	38.3	130.4	162.9
දේශීය බැංකු ඒකක (DBUs)	-586.8	-388.2	-355.2	-35.4	30.8	39.5
අක්වෙරළ බැංකු ඒකක (OBUs)	149.1	543.2	630.6	154.0	955.3	322.9
බැංකු පද්ධතිය සතු ශුද්ධ දේශීය වත්කම්	14,079.2	13,324.6	13,433.3	28.0	-5.0	-4.6
රජයේ ණය ගැනීම් (ශුද්ධ)	6,826.4	8,261.0	8,549.4	26.2	23.4	25.2
මහ බැංකුව	3,263.9	3,178.6	3,206.5	130.2	2.7	-1.8
වාණිජ බැංකු	3,562.5	5,082.4	5,343.0	-10.8	41.1	50.0
දේශීය බැංකු ඒකක (DBUs)	3,057.5	4,782.8	5,022.6	-14.3	53.4	64.3
අක්වෙරළ බැංකු ඒකක (OBUs)	505.0	299.7	320.4	18.1	-38.3	-36.6
රාජ්‍ය සංස්ථාවලට දෙන ලද ණය	1,754.0	1,096.2	1,097.2	53.7	-36.6	-37.4
දේශීය බැංකු ඒකක (DBUs)	1,629.3	1,041.6	1,038.7	149.3	-31.7	-36.3
අක්වෙරළ බැංකු ඒකක (OBUs)	124.7	54.6	58.6	-74.4	-73.1	-53.1
පෞද්ගලික අංශයට දෙන ලද ණය	7,673.1	7,079.5	7,092.8	15.2	-8.2	-7.6
දේශීය බැංකු ඒකක (DBUs)	6,945.7	6,559.5	6,557.0	12.7	-6.0	-5.6
අක්වෙරළ බැංකු ඒකක (OBUs)	727.4	520.0	535.8	46.0	-29.6	-26.4
අනෙකුත් අයිතම (ශුද්ධ)	-2,174.4	-3,112.2	-3,306.1	1.6	-47.0	-52.1

සටහන: 2023 ජූනි සහ ජූලි මාසවල දී ශ්‍රී ලංකා රුපියල අවප්‍රමාණය වීමෙන් ඇති වූ වෙනස්වීම්, මුදල් හා ණය සමස්ත ඉහළ යෑමට ප්‍රධාන වශයෙන් හේතු වී ඇත.

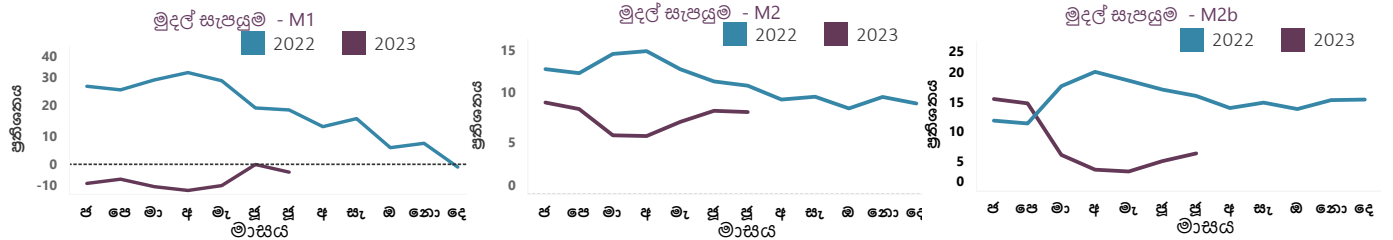

## 2.3 සංචිත මුදල්හි සනිටුහන වෙනස

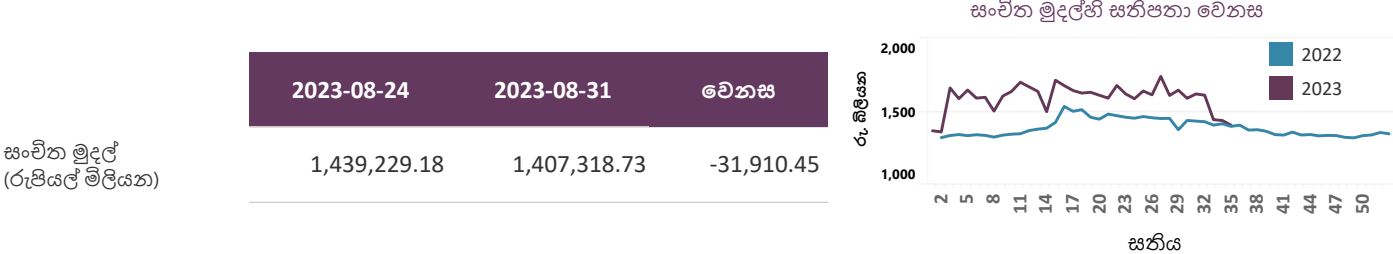

## 2.4 මුදල් වෙළඳපොළ ක්‍රියාකාරකම් (දෛනික)

ඒක්ෂණ මුදල් වෙළඳපොළ	2023-08-28	2023-08-29	2023-08-31	2023-09-01
බර්ත සාමාන්‍ය අනුපාතිකය (වාර්ෂික පොලී අනුපාතිකය සියයට)	11.46	11.43	11.50	11.50
දළ වටිනාකම (රුපියල් බිලියන)	3.16	3.87	3.45	19.35
වෙළඳපොළ ප්‍රතිමිලදී ගැනුම්	2023-08-28	2023-08-29	2023-08-31	2023-09-01
බර්ත සාමාන්‍ය අනුපාතිකය (වාර්ෂික පොලී අනුපාතිකය සියයට)	12.00	11.86	12.00	12.00
දළ වටිනාකම (රුපියල් බිලියන)	14.20	18.08	16.16	10.00

## 2.5 ශ්‍රී ලංකා මහ බැංකුව සතු සුරැකුම්පත් ගොනුව

	2023-08-28	2023-08-29	2023-08-31	2023-09-01
ශ්‍රී ලංකා මහ බැංකුව සතු භාණ්ඩාගාර බිල්පත්/බැඳුම්කර ප්‍රමාණය - මුහුණත අගය (රුපියල් බිලියන)	2,571.92	2,571.92	2,571.92	2,604.37
ශ්‍රී ලංකා මහ බැංකුව සතු භාණ්ඩාගාර බිල්පත්/බැඳුම්කර ප්‍රමාණය - පොත් අගය (රුපියල් බිලියන)	2,532.54	2,533.05	2,535.27	2,560.31

(අ) සංයෝධිත  
(ආ) තාවකාලික  
(ඇ) ඒකාබද්ධ පුළුල් මුදල් සැපයුම (M2b) අදාළව



## 2.6 විවට වෙළඳ කටයුතු

අයිතමය	2023 අගෝ. 28	2023 අගෝ. 29	2023 අගෝ. 31	2023 සැප්. 01
<b>කෙටි කාලීන වෙන්දේසි</b>				
පිරිනමන ලද ප්‍රතිමිලදී ගැනුම් ප්‍රමාණය (රු. බිලියන)				
පිරිනමන ලද ප්‍රතිවිකුණුම් ප්‍රමාණය (රු. බිලියන)	70.00	80.00	70.00	70.00
කාල සීමාව (දින ගණන)	1	1	1	3
ලැබුණු ලංසු ප්‍රමාණය (රු. බිලියන)	71.30	79.45	67.75	47.80
පිළිගත් ප්‍රමාණය (රු. බිලියන)	70.00	79.45	67.75	47.80
අවම පිළිගත් අනුපාතිකය (වා.පො.අ. සියයට)	11.35	11.36	11.25	11.25
උපරිම පිළිගත් අනුපාතිකය (වා.පො.අ. සියයට)	12.00	12.00	12.00	12.00
බරිත සාමාන්‍ය ඵලදා අනුපාතිකය (වා.පො.අ. සියයට)	11.66	11.64	11.62	11.54
<b>ස්ථිර පදනම මත වෙන්දේසි</b>				
ස්ථිර පදනම මත භාණ්ඩාගාර බිල්පත් විකිණීම (රු. බිලියන)				
ස්ථිර පදනම මත භාණ්ඩාගාර බිල්පත් මිලදී ගැනුම් (රු. බිලියන)				
පියවීමේ දිනය				
පරිණත වන දිනය				
කාල සීමාව (දින ගණන)				
ලැබුණු ලංසු ප්‍රමාණය (රු. බිලියන)				
පිළිගත් ප්‍රමාණය (රු. බිලියන)				
අවම පිළිගත් අනුපාතිකය (වා.පො.අ. සියයට)				
උපරිම පිළිගත් අනුපාතිකය (වා.පො.අ. සියයට)				
බරිත සාමාන්‍ය ඵලදා අනුපාතිකය (වා.පො.අ. සියයට)				
<b>දිගු කාලීන වෙන්දේසි</b>				
පිළිගත් ප්‍රතිමිලදී ගැනුම් ප්‍රමාණය (රු. බිලියන)				
පිළිගත් ප්‍රතිවිකුණුම් ප්‍රමාණය (රු. බිලියන)	60.000		30.000	
පියවීමේ දිනය	29.08.2023		01.09.2023	
පරිණත වන දිනය	12.09.2023		02.10.2023	
කාල සීමාව (දින ගණන)	14		31	
ලැබුණු ලංසු ප්‍රමාණය (රු. බිලියන)	87.300		68.500	
පිළිගත් ප්‍රමාණය (රු. බිලියන)	46.300		27.500	
අවම පිළිගත් අනුපාතිකය (වා.පො.අ. සියයට)	12.75		13.50	
උපරිම පිළිගත් අනුපාතිකය (වා.පො.අ. සියයට)	14.50		15.00	
බරිත සාමාන්‍ය ඵලදා අනුපාතිකය (වා.පො.අ. සියයට)	13.49		14.33	
<b>ද්‍රවශීලතා පහසුකම් වෙන්දේසි</b>				
පිරිනමන ලද ප්‍රතිවිකුණුම් ප්‍රමාණය (රු. බිලියන)				
පියවීමේ දිනය				
පරිණත වන දිනය				
කාල සීමාව (දින ගණන)				
ලැබුණු ලංසු ප්‍රමාණය (රු. බිලියන)				
පිළිගත් ප්‍රතිවිකුණුම් ප්‍රමාණය (රු. බිලියන)				
අවම පිළිගත් අනුපාතිකය (වා.පො.අ. සියයට)				
උපරිම පිළිගත් අනුපාතිකය (වා.පො.අ. සියයට)				
බරිත සාමාන්‍ය ඵලදා අනුපාතිකය (වා.පො.අ. සියයට)				
<b>නිත්‍ය පහසුකම</b>				
නිත්‍ය තැන්පතු පහසුකම (රු. බිලියන)	2.700	184.926	27.341	219.790
නිත්‍ය ණය පහසුකම (රු. බිලියන)	83.181	53.592	60.703	87.690
<b>සමස්ත වෙළඳපොළ එක් දින ද්‍රවශීලතාව (රු. බිලියන)</b>	<b>(150.481)</b>	<b>51.884</b>	<b>(101.112)</b>	<b>84.300</b>
<b>සමස්ත වෙළඳපොළ ද්‍රවශීලතාව (රු. බිලියන)<sup>(අ)</sup></b>	<b>(150.481)</b>	<b>5.584</b>	<b>(147.412)</b>	<b>10.500</b>

(අ) සමස්ත වෙළඳපොළ ද්‍රවශීලතාවෙන් නිරූපණය වන්නේ කෙටි කාලීන සහ දිගු කාලීන නොපියවූ ප්‍රතිමිලදීගැනුම්/ප්‍රතිවිකුණුම් ගණුදෙනු ගළපන ලද එක් දින ද්‍රවශීලතාවයි.

## 2.7 ණය කාඩ්පත් සහ වාණිජ පත්‍රිකා නිකුත්

### 2.7.1 ණය කාඩ්පත්<sup>(අ)</sup>

	2022 දෙසැම්බර්	2023 මැයි	2023 ජූනි (ආ)
මුළු සක්‍රීය කාඩ්පත් ගණන	1,952,991	1,931,269	1,929,964
දේශීය (දේශීය වශයෙන් පිළිගත් ඒවා පමණි)	13,028	11,828	11,585
ගෝලීය (ගෝලීය වශයෙන් පිළිගත්)	1,939,963	1,919,441	1,918,379
නොපියවූ ශේෂය (රු. මිලියන)	143,098	142,426	142,601
දේශීය (දේශීය වශයෙන් පිළිගත් ඒවා පමණි)	37,328	35,380	35,106
ගෝලීය (ගෝලීය වශයෙන් පිළිගත්)	105,770	107,046	107,494

### 2.7.2 වාණිජ පත්‍රිකා නිකුත්<sup>(ආ)</sup>

	2022 දෙසැම්බර්	2023 මැයි	2023 ජූනි (ආ)
සමස්ත නිකුත්ව (සමුච්චිත) - රු. බිලියන <sup>(ඇ)</sup>	2.0	0.0	0.0
ගෝලීය (ගෝලීය වශයෙන් පිළිගත්) - රු. බිලියන	0.2	0.0	0.0

(අ) බලපත්‍රලාභී වාණිජ බැංකු සහ බලපත්‍රලාභී විශේෂිත බැංකු සපයන ලද දත්ත මත පදනම්ව  
 (ආ) තාවකාලික (ආ) වසරේ මේ දක්වා එකතුව

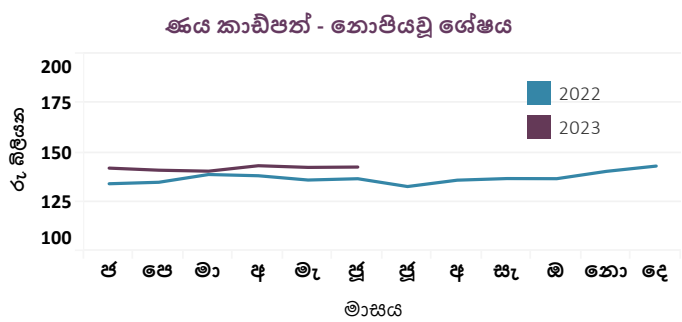

## 2.9 කොටස් වෙළඳපොළ

	2022-09-02	2023-08-25	2023-09-01
සමස්ත කොටස් මිල දර්ශකය (1985 = 100) (ASPI)	9,316.45	11,207.11	11,156.42
එස් ඇන්ඩ් පී ශ්‍රී ලංකා 20 දර්ශකය (2004 = 1,000) (S&P SL20)	3,009.61	3,169.80	3,153.65
දෛනික පිරිවැටුම (රු. මිලියන)	4,208.70	1,996.59	1,842.96
වෙළඳපොළ ප්‍රාග්ධනීකරණය (රු. බිලියන)	4,106.05	4,449.46	4,449.06
විදේශීය මිලදී ගැනීම් (රු. මිලියන)	807.16	62.00	55.31
විදේශීය විකිණීම් (රු. මිලියන)	281.46	137.36	35.07
ශුද්ධ විදේශ මිලදී ගැනීම් (රු. මිලියන)	525.69	(75.36)	20.24

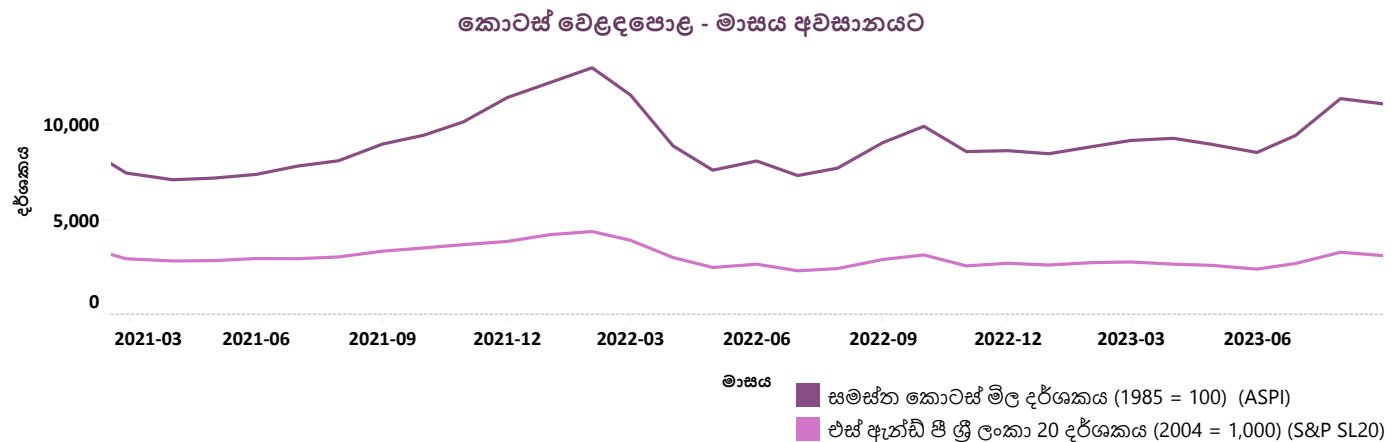

# රාජ්‍ය මූල්‍ය අංශය

## 3.1 රාජ්‍ය මූල්‍ය කටයුතු (රු. බිලියන)

ශීර්ෂය	2022	2023
	ජන. - ජූනි	ජන. - ජූනි <sup>(අ)</sup>
ආදායම් සහ ප්‍රදාන	919.47	1,317.05
ආදායම	918.49	1,314.89
බදු ආදායම	798.80	1,198.85
බදු නොවන ආදායම	119.70	116.03
ප්‍රදාන	0.97	2.17
වියදම් සහ ආපසු ගෙවීම් අඩු කළ පසු ශුද්ධ ණයදීම්	1,822.14	2,559.62
පුනරාවර්තන	1,571.64	2,325.54
ප්‍රාග්ධන වියදම් සහ ආපසු ගෙවීම් අඩු කළ පසු ශුද්ධ ණයදීම්	250.51	234.08
ප්‍රාථමික ශේෂය	(244.85)	30.72
අයවැය ජිභය	(902.68)	(1,242.57)

රාජ්‍ය ආදායම සහ වියදම  
ජනවාරි - ජූනි

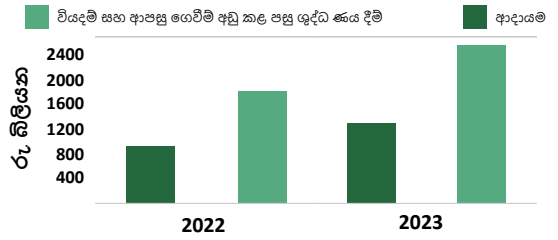

## 3.2 මධ්‍යම රජයේ නොපියවූ ණය (රු. බිලියන) <sup>(ආ)</sup>

ශීර්ෂය	2022 <sup>(අ)(ආ)</sup>	2023 <sup>(අ)(ආ)</sup>
	අවසානයට	අප්‍රේල් අවසානයට
සමස්ත දේශීය ණය <sup>(ආ)</sup>	15,033.88	15,664.46
එයින්; භාණ්ඩාගාර බිල්පත්	4,113.91	4,651.19
භාණ්ඩාගාර බැඳුම්කර	8,709.06	9,119.85
රුපියල් ණය <sup>(ආ)(ඊ)</sup>	24.09	-
සමස්ත විදේශීය ණය	12,458.16	11,145.06
මධ්‍යම රජයේ සමස්ත නොපියවූ රාජ්‍ය ණය	27,492.03	26,809.52

මධ්‍යම රජයේ ණය  
2023 ජන. අවසානයේ සිට 2023 අප්‍රේ. අවසානය දක්වා

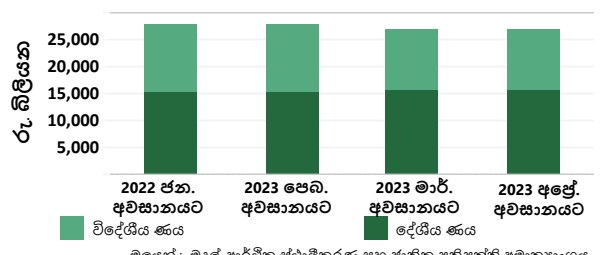

## 3.3 රාජ්‍ය සුරැකුම්පත් - ප්‍රාථමික හා ද්විතීයික වෙළඳපොළ ඵලදා අනුපාතික

### 3.3.1 භාණ්ඩාගාර බිල්පත් හා බැඳුම්කර ඵලදා අනුපාතික - 2023 අගෝස්තු 31 දිනෙන් අවසන් වූ සතියට

සුරැකුම්පත	පරිච්ඡේද කාලය	ප්‍රාථමික වෙළඳපොළ <sup>(උ)</sup> %		ද්විතීයික වෙළඳපොළ <sup>(ඌ)</sup> %			
		පසුගිය සතිය	මෙම සතිය	මෙම සතිය	මිලට ගැනීම්	විකුණුම්	සාමාන්‍යය
භාණ්ඩාගාර බිල්පත්	දින 91	17.97	18.48	18.24	17.28	17.76	16.97
	දින 182	15.03	15.36	15.96	14.54	15.25	14.75
	දින 364	13.31	13.58	13.79	12.73	13.26	13.09
	< වසර 02	-	-	15.56	14.49	15.03	13.75
	< වසර 03	-	15.80	15.29	14.35	14.82	13.20
	< වසර 04	-	-	14.75	13.64	14.19	13.01
	< වසර 05	-	15.03	14.54	13.65	14.09	12.85
	< වසර 06	-	-	14.33	13.48	13.91	13.03
	< වසර 08	-	-	14.13	13.01	13.57	12.78
භාණ්ඩාගාර බැඳුම්කර	< වසර 10	-	-	13.65	12.43	13.04	12.53
	< වසර 15	-	-	13.52	12.25	12.88	12.34
	< වසර 20	-	-	13.09	12.11	12.60	12.25
	< වසර 30	-	-	12.89	12.01	12.45	12.14

භාණ්ඩාගාර බිල්පත් (ද්විතීයික වෙළඳපොළ ඵලදා අනුපාතික)

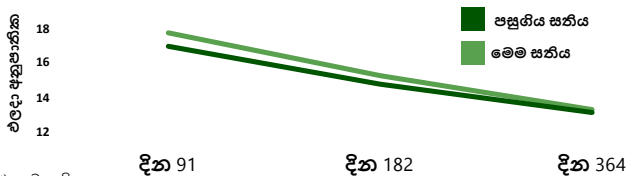

භාණ්ඩාගාර බැඳුම්කර (ද්විතීයික වෙළඳපොළ ඵලදා අනුපාතික)

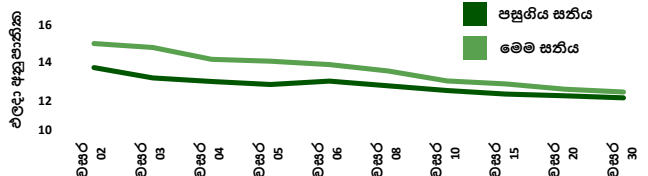

(අ) තාවකාලික

(ආ) 2014 වසරේ දී ජා.මු. අරමුදල විසින් ප්‍රකාශයට පත් කරන ලද රාජ්‍ය මූල්‍ය සංඛ්‍යාලේඛන සම්පාදනය කිරීමේ මාර්ගෝපදේශවලට අනුව, අනෙවාසිකයන් සතු ශ්‍රී ලංකා සංවර්ධන බැඳුම්කරවල ආයෝජන සහ ජාත්‍යන්තර ස්වෛරීත්ව බැඳුම්කරවල ආයෝජන වියදම් ණය යටතේ වර්ගීකරණය කර ඇති අතර, නේවාසිකයන් සතු ශ්‍රී ලංකා සංවර්ධන බැඳුම්කරවල ආයෝජන සහ ජාත්‍යන්තර ස්වෛරීත්ව බැඳුම්කරවල ආයෝජන දේශීය ණය යටතේ වර්ගීකරණය කර ඇත.

(ඇ) මුදල්, ආර්ථික ස්ථායීකරණ සහ ජාතික ප්‍රතිපත්ති අමාත්‍යාංශය විසින් 2022 අප්‍රේල් 12 වැනි දින ශ්‍රී ලංකාවේ විදේශීය ණය සේවාකරණය පිළිබඳ අන්තර්ජාලීන ප්‍රතිපත්තිය ඉදිරිපත් කිරීමෙන් පසුව රජය විසින් ගෙවීමට නියමිතව තිබූ සමහර විදේශීය ණය සේවාකරණ ගෙවීම් මධ්‍යම රජයේ නොගෙවූ ණය ඇස්තමේන්තුව තුළ ඇතුළත් නොවේ. අන්තර්ජාලීන ප්‍රතිපත්තියට අනුව බලපෑමකට ලක් වූ විදේශීය ණය කාණ්ඩවල ප්‍රාග්ධනයට එකතු කළ යුතු, ගෙවීමට නියමිත පොලී ගෙවීම් නොගෙවූ ණය සේවාකරණ ගෙවීම්වලට අයත් වේ. තවද, 2022 දෙසැම්බර් සේෂයෙන් ශ්‍රී ලංකා සංවර්ධන බැඳුම්කර වලට අදාළව 2022 අප්‍රේල් සිට 2022 අවසානය තෙක් ගෙවීමට නියමිත නොගෙවූ ප්‍රාග්ධන ප්‍රමාණයද ඇතුළත් නොවේ.

(ඈ) 2022 වසරේ දත්ත තුළ 2022 දෙසැම්බර් මස සිට බල පැවැත්වෙන පරිදි මධ්‍යම රජයේ නොපියවූ ණය යටතට අවගෝඡණය කරන ලද ලංකා බැංකු තැන්පත් කිරීමේ සේවාව යටතේ පැවැති භාණ්ඩාගාරය විසින් ලබා දී ඇති ආපසු ගෙවීම් යටතේ ලබාගත් නොපියවූ ණය ඇතුළත් වේ.

(ඉ) 2022 දෙසැම්බර් මස සිට, ලංකා විදුලිබල මණ්ඩලය, සීමාසහිත ගුවන් තොටුපළ හා ගුවන් සේවා (ශ්‍රී ලංකා) සමාගම සහ ශ්‍රී ලංකා වරාය අධිකාරිය යටතේ පැවැති ව්‍යාපෘති ණය කිහිපයකට අදාළ නොගෙවූ ණය ශේෂයන්, මධ්‍යම රජයේ ණය වෙත ඇතුළත් කර ඇත.

(ඊ) මුදල්, ආර්ථික ස්ථායීකරණ සහ ජාතික ප්‍රතිපත්ති අමාත්‍යාංශය මගින් පවත්වාගෙන යන පොදු රාජ්‍ය මණ්ඩලීය මහ ලේකම්-ණය වාර්තාකරණ හා කළමනාකරණ පද්ධතියෙන් ලබා ගත් දත්ත මත පදනම්ව විදේශීය ණය දත්ත සකස් කර ඇත.

(උ) 2023 අගෝස්තු 24 දිනෙන් අවසන් වූ සතිය තුළ සිදු වූ ප්‍රාථමික වෙළඳපොළ ගනුදෙනු (ඌ) ද්විතීයික වෙළඳපොළ තුළ ඉදිරිපත්කල ඵලදා අනුපාතිකයන්ගේ මධ්‍යන්‍ය

### 3.3.2 ජාත්‍යන්තර ස්වෛරීත්ව බැඳුම්කර

සුරැකුම්පත	පරිච්ඡේද දිනය	කුපන් අනුපාතිකය %	ද්විතීයික වෙළඳපොළ %	
			පසුගිය සතිය	මෙම සතිය
ජාත්‍යන්තර ස්වෛරීත්ව බැඳුම්කර	2024 මාර්තු 14	6.850	-	-
	2024 ජූනි 28	6.350	-	-
	2025 ජූනි 03	6.125	-	-
	2025 නොවැම්බර් 03	6.850	48.53	47.84
	2026 ජූලි 18	6.825	37.60	36.79
	2027 මැයි 11	6.200	32.20	31.99
	2028 අප්‍රේල් 18	6.750	28.66	28.46
	2029 මාර්තු 14	7.850	27.92	27.68
	2030 මාර්තු 28	7.550	24.90	24.65

### 3.4 රාජ්‍ය සුරැකුම්පත්- 2023 අගෝස්තු 31 දිනෙන් අවසන් වූ සතියට ප්‍රාථමික හා ද්විතීයික වෙළඳපොළ ගනුදෙනු සාරාංශය

අයිතමය	ප්‍රමාණය (රු. මිලියන)	
	පසුගිය සතිය	මෙම සතිය
නොපියවූ රාජ්‍ය ණය සුරැකුම්පත්		
භාණ්ඩාගාර බිල්පත්	5,728,724.14	5,744,779.05
භාණ්ඩාගාර බැඳුම්කර (අ)	9,275,956.17	9,275,956.17
එයින් අනෙවාසිකයින් සතු භාණ්ඩාගාර බිල්පත් හා භාණ්ඩාගාර බැඳුම්කර	159,891.89	163,203.48
එකතුව	15,004,680.31	15,020,735.22
ශ්‍රී ලංකා සංවර්ධන බැඳුම්කර (ආ)	15,389.56	15,327.47

ප්‍රාථමික වෙළඳපොළ ක්‍රියාකාරකම් (ඇ)	ප්‍රමාණය (රු. මිලියන)	
	පසුගිය සතිය	මෙම සතිය

#### භාණ්ඩාගාර බිල්පත්

පළමු අදියර, බහුමිල තරඟකාරී වෙන්දේසිය		
ඉදිරිපත් කළ ප්‍රමාණය	130,000.00	150,000.00
ලැබුණු ලංසු ප්‍රමාණය	203,901.00	219,155.00
පිළිගත් ලංසු ප්‍රමාණය	124,790.00	108,140.00
දෙවන අදියර, තරඟකාරී නොවන වෙන් කිරීම		
පිළිගත් ප්‍රමාණය	15,853.00	9,444.00

#### භාණ්ඩාගාර බැඳුම්කර

පළමු අදියර, දෙවන අදියර, නොවන අදියර		
ඉදිරිපත් කළ ප්‍රමාණය	-	200,000.00
ලැබුණු ලංසු ප්‍රමාණය	-	319,999.00
පිළිගත් ලංසු ප්‍රමාණය	-	200,000.00

#### සෘජු නිකුතු කවුළුව

පිළිගත් ප්‍රමාණය	-	16,000.00
------------------	---	-----------

ද්විතීයික වෙළඳපොළ ක්‍රියාකාරකම්	ප්‍රමාණය (රු. මිලියන)	
	පසුගිය සතිය	මෙම සතිය

භාණ්ඩාගාර බිල්පත්		
හිමිකම් මත පැවරූ ගනුදෙනු (විකුණුම් / මිලදී ගැනුම්)	173,491.13	157,724.01
ප්‍රති මිලදී ගැනුම් ගනුදෙනු (විකුණුම් / මිලදී ගැනුම්)	171,664.66	220,029.81
භාණ්ඩාගාර බැඳුම්කර		
හිමිකම් මත පැවරූ ගනුදෙනු (විකුණුම් / මිලදී ගැනුම්)	136,397.67	103,184.84
ප්‍රති මිලදී ගැනුම් ගනුදෙනු (විකුණුම් / මිලදී ගැනුම්)	515,432.68	465,087.99

(අ) ලංකා බැංකු තෙල් නීතිගත සංස්ථාව වෙත නිකුත් කරන ලද, 2032.01.01 දින පරිච්ඡේද වීමට නියමිත රු. මිලියන 31,445.60ක භාණ්ඩාගාර බැඳුම්කර ඇතුළත් වේ.  
 (ආ) ශ්‍රී ලංකා සංවර්ධන බැඳුම්කර වල පියවීමට ඇති ණය මුදල පදනම් වී ඇත්තේ 2023.08.15 වන දින දේශීය ණය ප්‍රශස්තකරණ වැඩසටහනට අනුකූලව ශ්‍රී ලංකා රුපියල් වලින් කාමනය කරන ලද භාණ්ඩාගාර බැඳුම්කර පහක් (5) හුවමාරු කිරීම පියවීමෙන් පසුව වන අතර, ගෙවීමට නියමිතව තිබූ නමුත් නොගෙවූ මුදල සහ පොලියද මෙයට අන්තර්ගත වේ.  
 (ඇ) අදාළ වෙන්දේසියේ මිල මත පදනම් වූ තරඟකාරී ලංසු තැබීමේ අදියරට පමණක් අදාළ වේ.

3.5 ද්වි පාර්ශ්වීය මිල ගණන් (භාණ්ඩාගාර බිල්පත්) - 2023 සැප්තැම්බර් 01

පරිණතයට ඇති ඉතිරි කාලය	සාමාන්‍ය ගැනුම් මිල	ඵලදා අනුපාතික %	සාමාන්‍ය විකුණුම් මිල	ඵලදා අනුපාතික %	ගැනුම් හා විකුණුම් මිල පරතරය
1-7 දින	99.6967	15.82	99.7297	14.09	0.0331
මාස 1	98.6675	16.39	98.8007	14.73	0.1331
මාස 2	97.2040	17.45	97.4405	15.94	0.2364
මාස 3	95.6400	18.24	95.8371	17.38	0.1971
මාස 4	94.6571	17.12	94.9683	16.07	0.3112
මාස 5	93.5767	16.66	93.9701	15.57	0.3934
මාස 6	92.6832	15.79	93.2473	14.48	0.5642
මාස 7	91.6600	15.77	92.2769	14.51	0.6169
මාස 8	90.7899	15.39	91.4822	14.12	0.6924
මාස 9	90.0091	14.96	90.8409	13.59	0.8318
මාස 10	89.4616	14.29	90.2314	13.14	0.7698
මාස 11	88.6913	14.06	89.4776	12.97	0.7863
මාස 12	87.8783	13.79	88.7065	12.73	0.8283

3.6 ද්වි පාර්ශ්වීය මිල ගණන් (භාණ්ඩාගාර බැඳුම්කර) - 2023 සැප්තැම්බර් 01

භාණ්ඩාගාර බැඳුම්කර කාණ්ඩය	පරිණත කාලය (වසර ගණන)	පරිණත දිනය (දිනය/මාසය /වර්ෂය )	පරිණතයට ඇති දින ගණන	සාමාන්‍ය ගැනුම් මිල	ඵලදා අනුපාතික %	සාමාන්‍ය විකුණුම් මිල	ඵලදා අනුපාතික %	ගැනුම් හා විකුණුම් මිල පරතරය
07.00%2023A	20	2023 ඔක්. 1	30	99.1927	16.50	99.2901	15.32	0.0974
06.30%2023A	3	2023 නොවැ. 15	75	97.9295	16.49	98.1620	15.31	0.2325
11.60%2023A	5	2023 දෙසැ. 15	105	98.5737	16.40	98.9326	15.11	0.3589
11.40%2024A	10	2024 ජන. 1	122	98.4630	15.98	98.8596	14.73	0.3966
10.90%2024A	5	2024 මාර්තු. 15	196	97.4679	15.97	98.0786	14.72	0.6107
22.50%2024A	2	2024 මැයි 1	243	103.8764	15.98	104.5641	14.90	0.6876
10.25%2024A	5	2024 ජූනි 15	288	95.9988	15.79	96.8016	14.64	0.8028
11.00%2024A	8	2024 අගෝ. 1	335	95.7924	16.09	96.6439	15.03	0.8515
09.85%2024A	5	2024 සැප්. 15	380	94.3128	16.00	95.3780	14.80	1.0652
22.00%2024A	2	2024 නොවැ. 15	441	106.1198	16.11	107.5215	14.86	1.4016
06.00%2024A	10	2024 දෙසැ. 1	457	89.1160	15.93	90.2037	14.86	1.0876
22.50%2025A	3	2025 ජන. 15	502	108.0961	15.64	109.4532	14.58	1.3571
10.25%2025A	10	2025 මාර්තු. 15	561	93.1827	15.39	94.5628	14.30	1.3801
09.00%2025A	12	2025 මැයි 1	608	90.8877	15.38	92.3481	14.30	1.4604
17.00%2025A	3	2025 ජූනි 1	639	102.3087	15.39	103.8028	14.41	1.4941
18.00%2025A	3	2025 ජූලි 1	669	103.8235	15.48	105.3078	14.55	1.4843
11.00%2025A	10	2025 අගෝ. 1	700	92.7610	15.49	94.4159	14.42	1.6549
10.35%2025A	8	2025 ඔක්. 15	775	91.1834	15.36	92.9889	14.28	1.8054
06.75%2026A	5	2026 ජන. 15	867	83.4133	15.35	85.1381	14.36	1.7247
09.00%2026A	13	2026 පෙබ. 1	884	87.5640	15.34	89.3711	14.35	1.8071
05.35%2026A	15	2026 මාර්තු. 1	912	79.8876	15.34	81.6502	14.34	1.7626
22.50%2026A	4	2026 මැයි 15	987	115.5553	15.22	117.6139	14.37	2.0587
11.00%2026A	11	2026 ජූනි 1	1,004	90.5309	15.33	92.5715	14.34	2.0405
11.50%2026A	10	2026 අගෝ. 1	1,065	90.7603	15.55	92.2863	14.84	1.5261
11.40%2027A	8	2027 ජන. 15	1,232	90.6503	15.02	93.3777	13.91	2.7274
18.00%2027A	5	2027 මැයි 1	1,338	108.3864	14.92	111.6208	13.83	3.2344
11.75%2027A	10	2027 ජූනි 15	1,383	91.2085	14.85	94.4987	13.64	3.2902
07.80%2027A	7	2027 අගෝ. 15	1,444	79.4806	14.84	82.6029	13.63	3.1223
20.00%2027A	5	2027 සැප්. 15	1,475	115.5819	14.74	118.7096	13.80	3.1277
10.30%2027A	8	2027 ඔක්. 15	1,505	86.3986	14.82	89.7905	13.61	3.3919
11.25%2027A	10	2027 දෙසැ. 15	1,566	89.5186	14.61	93.3562	13.32	3.8376
18.00%2028A	6	2028 ජන. 15	1,597	111.0406	14.48	113.9336	13.64	2.8931
10.75%2028A	10	2028 මාර්තු. 15	1,657	87.8263	14.50	90.7731	13.53	2.9468
09.00%2028B	15	2028 මැයි 1	1,704	81.4104	14.63	84.0907	13.72	2.6802
09.00%2028A	15	2028 ජූලි 1	1,765	81.5361	14.43	83.6771	13.72	2.1409
11.50%2028A	13	2028 සැප්. 1	1,827	89.4008	14.56	92.4603	13.63	3.0595
13.00%2029A	15	2029 ජන. 1	1,949	95.1416	14.32	97.6551	13.62	2.5135
13.00%2029B	15	2029 මැයි 1	2,069	94.5581	14.43	97.6658	13.59	3.1077
20.00%2029A	7	2029 ජූලි 15	2,144	122.3476	14.24	126.3430	13.37	3.9954
11.00%2030A	15	2030 මැයි 15	2,448	86.2931	14.23	90.6574	13.13	4.3643
11.25%2031A	12	2031 මාර්තු. 15	2,752	86.6273	14.19	91.1842	13.12	4.5569
18.00%2031A	9	2031 මැයි 15	2,813	117.2748	14.22	123.1439	13.12	5.8691
12.00%2031A	10	2031 දෙසැ. 1	3,013	89.8451	14.11	95.0990	12.98	5.2540
08.00%2032A	20	2032 ජන. 1	3,044	71.3014	13.92	76.1471	12.72	4.8457
18.00%2032A	10	2032 ජූලි 1	3,226	120.9663	13.81	127.5255	12.71	6.5593
09.00%2032A	20	2032 ඔක්. 1	3,318	75.6184	13.78	80.4074	12.69	4.7889
11.20%2033A	15	2033 ජන. 15	3,424	87.5562	13.58	93.9474	12.30	6.3912
09.00%2033A	20	2033 ජූනි 1	3,561	75.3074	13.65	80.5843	12.49	5.2769
13.25%2033A	20	2033 ජූලි 1	3,591	98.2104	13.58	105.3726	12.29	7.1622
09.00%2033B	20	2033 නොවැ. 1	3,714	75.1371	13.57	81.2128	12.28	6.0756
13.25%2034A	20	2034 ජන. 1	3,775	98.1900	13.57	105.5852	12.27	7.3952
10.25%2034A	15	2034 සැප්. 15	4,032	80.9269	13.64	87.7404	12.31	6.8135
11.50%2035A	20	2035 මාර්තු. 15	4,213	89.0053	13.40	95.7812	12.19	6.7758
10.50%2039A	20	2039 අගෝ. 15	5,827	80.2017	13.56	87.7821	12.26	7.5804
12.00%2041A	25	2041 ජන. 1	6,332	93.5044	12.94	99.4749	12.07	5.9705
09.00%2043A	30	2043 ජන. 1	7,213	72.0895	12.94	77.0907	12.06	5.0012
13.50%2044A	30	2044 ජන. 1	7,427	104.1455	12.91	110.9773	12.04	6.8319
13.50%2044B	30	2044 ජූනි 1	7,579	104.2508	12.90	111.1293	12.03	6.8785
12.50%2045A	30	2045 මාර්තු. 1	7,852	97.2865	12.88	103.8265	12.00	6.5400

3.7 දේශීය ණය ප්‍රශස්ත කිරීමේ වැඩසටහනට අනුව නිකුත් කරන ලද ශ්‍රී ලංකා රුපියල් වලින් නාමිකය කරන ලද නව භාණ්ඩාගාර බැඳුම්කර

භාණ්ඩාගාර බැඳුම්කර කාණ්ඩය	පරිණත කාලය (වසර ගණන)	පරිණත දිනය (දිනය/මාසය /වර්ෂය )	පරිණතයට ඇති දින ගණන	සාමාන්‍ය ගැනුම් මිල	ඵලදා අනුපාතික %	සාමාන්‍ය විකුණුම් මිල	ඵලදා අනුපාතික %	ගැනුම් හා විකුණුම් මිල පරතරය
1.00%2025A	2	2025 ජූලි 15	683	94.4155	14.50	95.6278	12.80	1.2123
1.00%2027A	4	2027 ජූලි 15	1,413	91.2208	13.90	92.8157	12.50	2.8604
1.00%2029A	6	2029 ජූලි 15	2,144	88.6098	13.60	90.7103	12.37	3.9193
1.00%2031A	8	2031 ජූලි 15	2,874	86.8535	13.50	88.8414	12.30	3.5720
1.00%2033A	10	2033 ජූලි 15	3,605	85.5138	13.40	88.2846	12.10	2.7708

# විදේශීය අංශය

## 4.1 විනිමය අනුපාතික

අයිතමය (ඒකකයකට රුපියල්) <sup>(අ)</sup>	2023-09-01		සාමාන්‍ය අනුපාතිකය		
	ගැනුම්	විකුණුම්	සාමාන්‍ය	සතියකට පෙර	වසරකට පෙර
එ.ජ. ඩොලර්	314.20	325.87	320.03	323.72	363.19
ස්ටර්ලිං පවුම්	396.70	414.30	405.50	407.59	420.26
ජපන් යෙන්	2.15	2.25	2.2	2.22	2.60
යුරෝ	339.08	355.23	347.16	349.45	363.91
ඉන්දියානු රුපියල් <sup>(ආ)</sup>			3.86	3.92	4.54
විශේෂ ගැනුම් නිමකම් (2023 අගෝ 31 දිනට)			429.12	430.84	469.98

මහ බැංකුව විසින් සිදු කරන ලද මිලදී ගැනීම් සහ විකිණීම් (එ.ජ. ඩොලර් මිලියන) <sup>(ඇ)</sup>	2022 ජූලි	2023 ජූනි	2023 ජූලි
මිල දී ගැනීම්	117.7	77.5	29.0
විකිණීම්	276.6	91.0	41.5

විනිමය අනුපාතික - මාසය අවසානයට

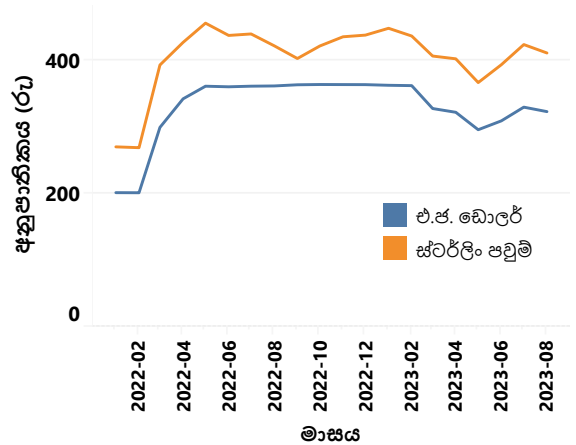

අයිතමය	වසරකට පෙර	සතියකට පෙර	2023-09-01
සාමාන්‍ය දෛනික අන්තර් බැංකු ගනුදෙනු පරිමාව (එ.ජ. ඩොලර් මිලියන)	32.52	27.60	40.98

(වාණිජ බැංකු අතර සිදුවන එතැන්, පසුදින සහ එදින ගනුදෙනු)

### ඉදිරි විනිමය ගනුදෙනු

ඉදිරි විනිමය අනුපාතික (රු/එ.ජ. ඩොලර්) <sup>(ඈ)</sup>	වසරකට පෙර	සතියකට පෙර	2023-09-01
මාස 1	363.83	326.99	325.88
මාස 3	366.00	332.95	333.00
සාමාන්‍ය දෛනික අන්තර් බැංකු ගනුදෙනු පරිමාව (එ.ජ. ඩොලර් මිලියන)	24.09	20.2	29.69
තොපිය වූ ඉදිරි විනිමය ගනුදෙනු පරිමාව (එ.ජ. ඩොලර් මිලියන) (2023 අගෝ 31 දිනට)	243.28	636.12	630.67

## 4.2 සංචාරක සේවා සහ විදේශ සේවා නියුක්තියන්ගේ ප්‍රේෂණ

		2022 ජූලි	2023 ජූලි <sup>(ඉ)</sup>	2022 ජන - ජූලි	2023 ජන - ජූලි <sup>(ඊ)</sup>	% වෙනස
සංචාරක පැමිණීම්	සංඛ්‍යාව	47,293	143,039	458,670	767,913	67.4
සංචාරක ඉපයීම්	(එ.ජ. ඩොලර් මිලියන)	85.0	219.0 <sup>(ඊ)</sup>	764.6	1,094.0 <sup>(ඊ)</sup>	43.1
	(රුපියල් බිලියන)	30.7	69.9 <sup>(ඊ)</sup>	203.2	361.9 <sup>(ඊ)</sup>	78.1

		2022 ජූලි	2023 ජූලි <sup>(ඉ)</sup>	2022 ජන - ජූලි	2023 ජන - ජූලි <sup>(ඊ)</sup>	% වෙනස
විදේශ සේවා නියුක්තියන්ගේ	(එ.ජ. ඩොලර් මිලියන)	279.5	541.0	1,889.4	3,363.6	78.0
ප්‍රේෂණ ලැබීම්	(රුපියල් බිලියන)	100.9	172.7	563.4	1,104.0	96.0

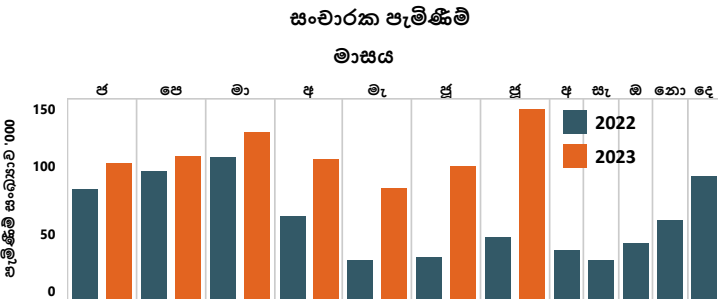

විදේශ සේවා නියුක්තියන්ගේ ප්‍රේෂණ ලැබීම්

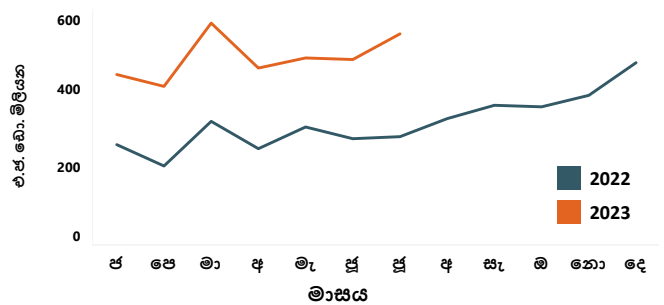

(අ) වාණිජ බැංකුවල සාමාන්‍ය මධ්‍යස්ථ අනුපාතිකය (පෙ.ව. 9.30 ට පවතින)  
 (ආ) මහ බැංකුවේ දෛනික මධ්‍යස්ථ විනිමය අනුපාතිකය  
 (ඇ) මාසය තුළ මහ බැංකුව විසින්, වාණිජ බැංකු වෙතින් වෙළඳපොළ මිලට සිදු කරනු ලබන සමස්ත විකිණීම් සහ මිලදී ගැනීම්  
 (ඈ) සැබෑ ගනුදෙනු මත පදනම් වූ සතියේ සාමාන්‍යය  
 (ඉ) නාවකාලික  
 (ඊ) 2023 වසරේ දී ශ්‍රී ලංකා සංචාරක සංවර්ධන අධිකාරිය විසින් පවත්වනු ලබන සමීක්ෂණ ප්‍රතිඵල මත පදනම් වේ.

**4.3 2023 ජූලි මස අවසානයට නිල සංචිත වත්කම් <sup>(අ)</sup> (එ.ජ. ඩොලර් මිලියන)**

නිල සංචිත වත්කම් <sup>(අ)</sup>	3,765
විදේශ මුදල් සංචිත	3,697
(අ) සුරැකුම්පත්	310
(ආ) මුළු මුදල් සහ තැන්පතු	3,387
(i) වෙනත් මහ බැංකු, පියවීම් සඳහා වන ජාත්‍යන්තර බැංකුව සහ ජා.මු.අරමුදල සමඟ	2,750
(ii) විදේශයන්හි පිහිටි වාර්තා කරන රට තුළ මූලස්ථානය පිහිටා ඇති බැංකු සමඟ	0.1
(iii) වාර්තා කරන රටෙන් පිටත මූලස්ථානය පිහිටා ඇති බැංකු සමඟ	637
ජා.මු. අරමුදලේ සංචිත මට්ටම	4
විශේෂ ගැනුම් හිමිකම්	34
රනුන්	30
අනෙකුත් සංචිත වත්කම්	1

විදේශ සංචිත මගින් ඉදිරියේදී සිදුකළ යුතු කෙටිකාලීන ශුද්ධ ගෙවීම් <sup>(ආ)</sup> (එ.ජ. ඩොලර් මිලියන)				
අයිතමය	එකතුව	කල්පිරීම (ඉතිරිව ඇති කාලය අනුව)		
		මාසයක් ඇතුළත	මාස 1 ට වැඩි සහ මාස 3 දක්වා	මාස 3 ට වැඩි සහ වසරක් දක්වා
<b>1. විදේශ ණය, සුරැකුම්පත් සහ තැන්පතු <sup>(ආ)</sup></b>	<b>(3,292)</b>	<b>(110)</b>	<b>(98)</b>	<b>(3,084)</b>
ගෙවීම් (-) ණය වාරික ආපසු ගෙවීම	(2,749)	(34)	(69)	(2,647)
ගෙවීම් (-) පොලිය	(543)	(76)	(30)	(437)
ලැබීම් (+) ණය වාරික ආපසු ලැබීම				
ලැබීම් (+) පොලිය				
<b>2. විදේශ මුදලින් සහ දේශීය මුදලින් පවතින ඉදිරි ගිවිසුම් සහ අනාගත සුරැකුම්වල සමස්ත හිඟ සහ අතිරික්ත තත්ත්වය (විනිමය නුවමාරු ගිවිසුම්වල ඉදිරි ගනුදෙනු ද (forward leg) අන්තර්ගතව)</b>	<b>(2,036)</b>	<b>(450)</b>	<b>(203)</b>	<b>(1,383)</b>
හිඟ (-) <sup>(ආ)</sup>	(2,241)	(625)	(233)	(1,383)
අතිරික්ත (+)	205	175	30	0
<b>3. අනෙකුත්</b>	<b>(2)</b>	<b>(2)</b>		
ප්‍රතිවිකිණුම් හා සම්බන්ධ ලැබීම් (+)				
ප්‍රතිමිලදී ගැනීම් හා සම්බන්ධ ගෙවීම් (-)				
අනෙකුත් ගෙවීය යුතු ගිණුම් (-)	(2)	(2)		

(අ) තාවකාලික  
 (ආ) එ.ජ. ඩොලර් බිලියන 1.3කට පමණ සමාන වූ විනි මහජන බැංකුවෙන් ලද විදේශ විනිමය නුවමාරු පහසුකමෙහි ලැබීම් අන්තර්ගත වන අතර, එය භාවිතා කිරීමේ කොන්දේසි වලට යටත් වේ.  
 (ඇ) මෙහි ඉදිරියේදී සිදුකළ යුතු ගෙවීම් ප්‍රධාන වශයෙන් අන්තර්ගත වේ.  
 (ඈ) තෝරාගත් විදේශීය ණය සේවාකරණයන් තාවකාලිකව අත්හිටුවන බවට රජය විසින් නිවේදනය කිරීමෙන් පසුව, පුරෝකථනය කරන ලද කෙටි කාලීන ශුද්ධ ගෙවීම් ඇතුළත් වේ.  
 (ඉ) ඉදිරි විනිමය නුවමාරු ගිවිසුම්වල වැඩි කොටසක් නොපියවා ඉදිරියට ගෙනයනු ලැබේ.

#### 4.5 විදේශීය වෙළඳාම <sup>(අ)</sup>

අයිතමය	ජන. - ජූලි (එ.ජ. ඩොලර් මිලියන)			ජන. - ජූලි (රුපියල් මිලියන)		
	2022	2023 <sup>(අ)</sup>	වෙනස	2022	2023 <sup>(අ)</sup>	වෙනස
අපනයන	7,686.8	6,891.5	(10.3)	2,269,961.4	2,269,427.7	(0.02)
කෘෂිකාර්මික	1,454.3	1,460.0	0.4	431,228.3	479,718.8	11.2
කාර්මික	6,201.4	5,402.0	(12.9)	1,829,959.9	1,779,918.0	(2.7)
ආහාර, පාන හා දුම්කොළ	324.1	298.5	(7.9)	95,567.5	98,007.0	2.6
රෙදිපිළි හා ඇඟලුම්	3,528.7	2,889.5	(18.1)	1,043,504.7	952,748.0	(8.7)
බනිජ තෙල් නිෂ්පාදිත	377.6	285.0	(24.5)	108,104.6	94,323.2	(12.7)
සම්භාණ්ඩ හා රබර් නිෂ්පාදිත	625.2	550.7	(11.9)	184,244.2	181,453.8	(1.5)
වෙනත්	1,345.9	1,378.3	2.4	398,538.9	453,386.0	13.8
බනිජ අපනයන	18.6	13.7	(26.6)	5,089.3	4,584.8	(9.9)
වෙනත් අපනයන	12.4	15.8	27.6	3,683.9	5,206.1	41.3
ආනයන	11,315.0	9,548.1	(15.6)	3,207,800.3	3,133,309.2	(2.3)
පාර්භෝගික භාණ්ඩ	1,714.4	1,760.2	2.7	473,907.2	576,133.2	21.6
අන්තර් භාණ්ඩ	7,547.5	6,328.4	(16.2)	2,160,446.5	2,078,565.3	(3.8)
ආයෝජන භාණ්ඩ	2,050.9	1,448.5	(29.4)	572,881.0	475,146.8	(17.1)
වෙනත්	2.2	10.9	400.0	565.7	3,464.0	512.4
වෙළඳ ශේෂය	(3,628.2)	(2,656.6)		(937,838.9)	(863,881.5)	

#### 4.6 වෙළඳ දර්ශක (2010= 100) <sup>(ආ)</sup>

අයිතමය	පෙර වසර	පෙර මාසය	2023 ජූලි
<b>මුළු අපනයන</b>			
වටිනාකම	162.1	139.9	142.0
ප්‍රමාණය	149.0	156.9	164.3
ඒකක වටිනාකම	108.8	89.2	86.5
<b>මුළු ආනයන</b>			
වටිනාකම	115.2	122.5	124.2
ප්‍රමාණය	97.3	131.7	131.4
ඒකක වටිනාකම	118.4	93.1	94.5
වෙළඳ මිල අනුපාතය	91.9	95.8	91.5

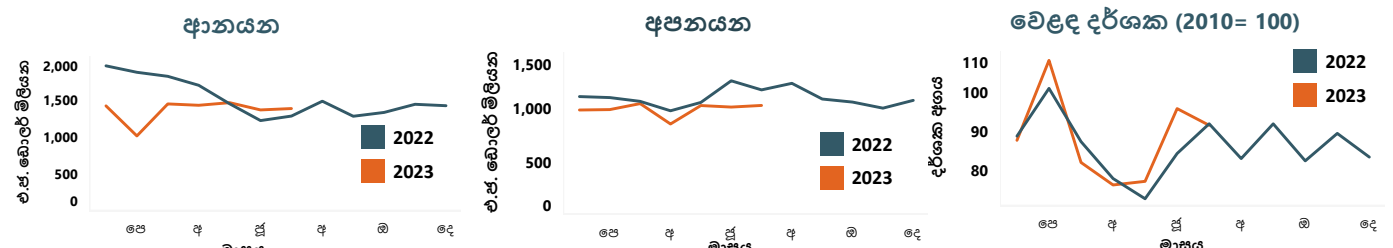

#### 4.7 වෙළඳ භාණ්ඩ මිල ගණන්

කොළඹ නේ වෙන්දේසි	එ.ජ. ඩොලර්			රුපියල්		
	2022	2023	වෙනස	2022	2023	වෙනස
නේ මිල (කි.ග්‍රෑම් 1 කි)	4.08	3.18	(22.0)	1,471.44	1,015.07	(31.0)
<b>ආනයන (මි.ර.ගැ.)</b>						
සහල් (මෙට්‍රික් ටොන් 1 කි)	306.75	755.70	146.4	110,699.26	241,288.96	118.0
සීනි (මෙට්‍රික් ටොන් 1 කි)	551.46	755.62	37.0	199,005.17	241,260.96	21.2
තිරිඟු (මෙට්‍රික් ටොන් 1 කි)	387.58	353.78	(8.7)	139,866.83	112,957.92	(19.2)
බොරතෙල් (බැරලයකි)	-	81.29	-	-	25,955.11	-

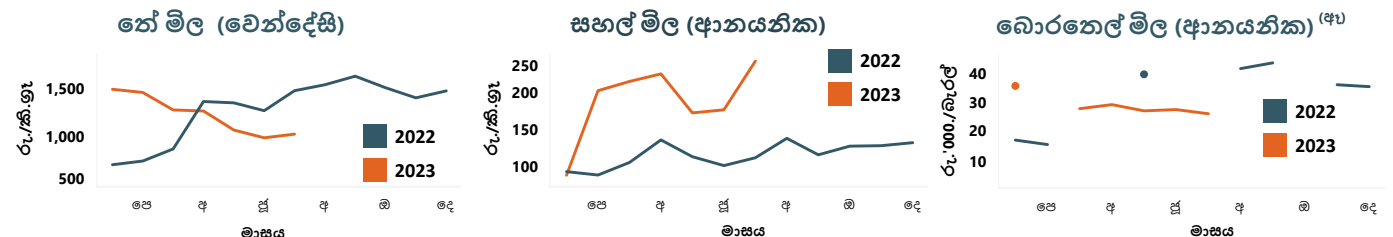

(අ) ඇතැම් සංඛ්‍යා සටහන්වල අගයන් ආසන්නම පූර්ණ සංඛ්‍යාවට දක්වා ඇත.  
 (ආ) නාවකාලීන (අ) එ.ජ. ඩොලර්වලින් අගය කරන ලද.  
 (ඇ) 2022 වසරේ මාර්තු, අප්‍රේල්, ජූනි, ජූලි, ඔක්තෝබර් මාසවල සහ 2023 වසරේ පෙබරවාරි මාසයේදී බොරතෙල් ආනයනය කර නැත.