

සතිපතා ආර්ථික දර්ශක

2023 මාර්තු 24

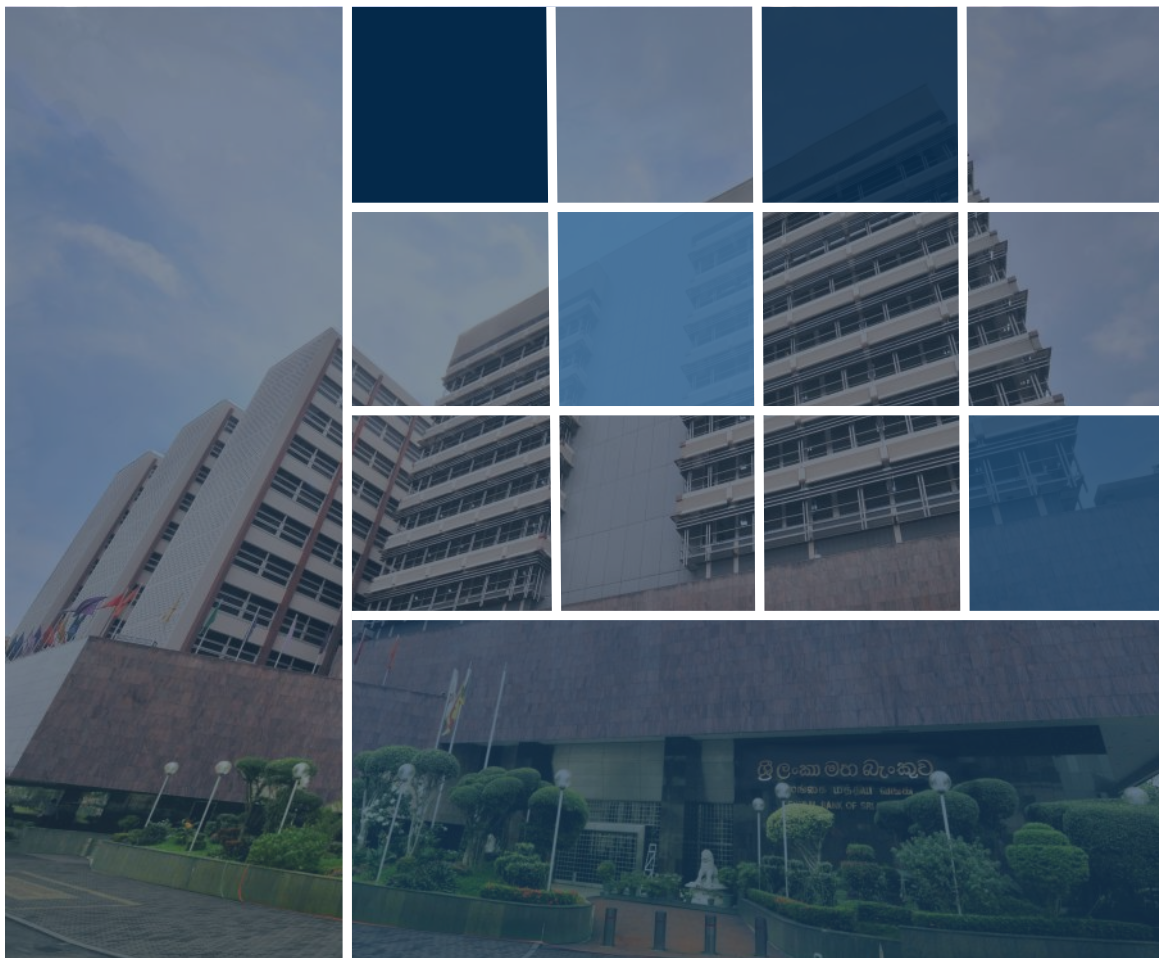

සංඛ්‍යාත දෙපාර්තමේන්තුව
ශ්‍රී ලංකා මහ බැංකුව

සතියේ සුවිශේෂී කරුණු

මුර්ත අංශය

ජා.පා.මි.ද. (2021=100) මත පදනම් වූ වාර්ෂික ලක්ෂ්‍යමය මතුපිට උද්ධමනය, 2023 ජනවාරි මාසයේ පැවති සියයට 53.2හි සිට පෙබරවාරි මාසයේ දී සියයට 53.6 දක්වා ඉහළ ගියේය. 2023 පෙබරවාරි මාසයේ දී ආහාර කාණ්ඩයෙහි උද්ධමනය සියයට 49.0ක් ලෙස වාර්තා වූ අතර, ආහාර නොවන කාණ්ඩයෙහි උද්ධමනය සියයට 57.4ක් ලෙස වාර්තා විය. 2023 පෙබරවාරි මාසයේ දී ජා.පා.මි. දර්ශකයෙහි මාසික වෙනස සියයට 1.13ක් ලෙස වාර්තා වූ අතර, ඒ සඳහා, ආහාර නොවන කාණ්ඩයේ අභිනමවල මිල ගණන් සියයට 2.06කින් ඉහළ යෑම බලපාන ලදී. නවද. ජා.පා.මි.ද. මත පදනම් වූ මූලික උද්ධමනය, 2023 ජනවාරි මාසයේ පැවති සියයට 52.0හි සිට පෙබරවාරි මාසයේ දී සියයට 50.1ක් දක්වා පහළ ගියේය.

සලකා බලන කාලපරිච්ඡේදය (2023.03.18 සිට 2023.03.24 දක්වා කාලය) තුළ දී බොරතෙල් මිල ගණන් පුළුල් ලෙස ඉහළ යෑමේ ප්‍රවණතාවක් පෙන්නුම් කළේය. බැංකු පද්ධතියේ අර්බුදය පිළිබඳ අවිනිශ්චිතතාවය පහව යෑම හේතුවෙන් බොරතෙල් මිල ගණන් ඉහළ ගිය අතර, එක්සත් ජනපද සංචිත බැංකුව විසින් මන්දගාමී ලෙස මුදල් ප්‍රතිපත්තිය දැඩි කිරීමත් සමඟ එක්සත් ජනපද ඩොලරය අවප්‍රමාණය වීම ද මිල ගණන් ඉහළ යෑමට උපකාරී විය. සමස්තයක් ලෙස, සලකා බලන කාලපරිච්ඡේදය තුළ දී, බ්‍රෙන්ට් බොරතෙල් සහ ඩබ්ලිව්.ටී.අයි බොරතෙල් බැරලයක මිල ගණන්, පිළිවෙළින්, එක්සත් ජනපද ඩොලර් 1.53කින් සහ එක්සත් ජනපද ඩොලර් 1.84කින් ඉහළ ගියේය.

මුදල් අංශය

සතිපතා බර්ත සාමාන්‍ය ප්‍රමුඛ ණය අනුපාතිකය පෙර සතිය හා සැසඳීමේ දී 2023 මාර්තු මස 24වන දිනෙන් අවසාන වන සතිය සඳහා පදනම් අංක 204 කින් සියයට 21.74ක් දක්වා පහළ ගියේය.

වාණිජ බැංකු සතු තැන්පතු ප්‍රමාණය පහළ යාම ප්‍රධාන වශයෙන් හේතුකොටගෙන පසුගිය සතියට සාපේක්ෂව සංචිත මුදල් පහළ යන ලදී.

සමස්ත වෙළෙඳපොළ ද්‍රවශීලතාව පෙර සතියේ අග පැවති රුපියල් බිලියන 50.428 අතිරික්තයට සාපේක්ෂව මෙම සතියේ දී රුපියල් බිලියන 34.525 හිගයක් විය.

පසුගිය සතිය හා සැසඳීමේ දී 2023 මාර්තු මස 24 දින වන විට, සමස්ත කොටස් මිල දර්ශකය සියයට 2.60කින් දර්ශක අගය 9,419.35ක් දක්වා පහළ ගිය අතර, එස් ඇන්ඩ් පී ශ්‍රී ලංකා 20 දර්ශකය සියයට 4.03කින් දර්ශක අගය 2,725.52ක් දක්වා පහළ ගියේය.

විදේශීය අංශය

2023 වසරේ මාර්තු 24 වන දින දක්වා කාලය තුළ දී ශ්‍රී ලංකා රුපියල, එක්සත් ජනපද ඩොලරයට සාපේක්ෂව සියයට 14.0කින් අතිප්‍රමාණය විය. අනෙකුත් විදේශ ව්‍යවහාර මුදල් ඒකකවල හැසිරීම පිළිබඳ කර්මන් මෙම කාලපරිච්ඡේදය තුළ දී ශ්‍රී ලංකා රුපියල, ජපන් යෙන්වලට සාපේක්ෂව සියයට 12.1කින්, ස්ටර්ලිං පවුමට සාපේක්ෂව සියයට 11.8කින්, යුරෝවලට සාපේක්ෂව සියයට 12.2කින් සහ ඉන්දියානු රුපියලට සාපේක්ෂව සියයට 13.2කින් අතිප්‍රමාණය විය.

මූර්ත අංශය

1.1 මිල දර්ශක

ජාතික පාරිභෝගික මිල දර්ශකය (ජා.පා.මි.ද.) (2021=100)	පෙබරවාරි 2023	මසකට පෙර	වසරකට පෙර
මතුපිට උද්ධමනය - (ජා.පා.මි.ද.)	204.1	201.8	132.9
මාසික ප්‍රතිශත වෙනස %	1.1	0.7	0.9
වාර්ෂික සාමාන්‍ය ප්‍රතිශත වෙනස %	-	-	-
ලක්ෂ්‍යමය ප්‍රතිශත වෙනස %	53.6	53.2	-
මූලික උද්ධමනය - (ජා.පා.මි.ද.)	189.4	189.8	126.2
වාර්ෂික සාමාන්‍ය ප්‍රතිශත වෙනස %	-	-	-
ලක්ෂ්‍යමය ප්‍රතිශත වෙනස %	50.1	52.0	-

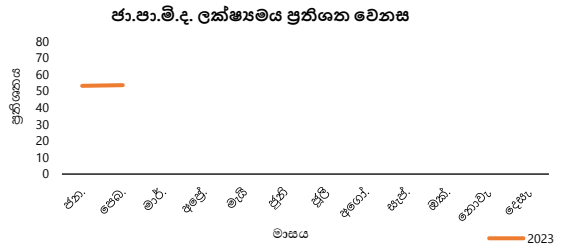

කොළඹ පාරිභෝගික මිල දර්ශකය (කො.පා.මි.ද.) (2021=100)	පෙබරවාරි 2023	මසකට පෙර	වසරකට පෙර
මතුපිට උද්ධමනය - (කො.පා.මි.ද.)	189.5	188.6	125.8
මාසික ප්‍රතිශත වෙනස %	0.5	0.5	1.2
වාර්ෂික සාමාන්‍ය ප්‍රතිශත වෙනස %	-	-	-
ලක්ෂ්‍යමය ප්‍රතිශත වෙනස %	50.6	51.7	-
මූලික උද්ධමනය - (කො.පා.මි.ද.)	172.3	172.4	120.0
වාර්ෂික සාමාන්‍ය ප්‍රතිශත වෙනස %	-	-	-
ලක්ෂ්‍යමය ප්‍රතිශත වෙනස %	43.6	45.6	-

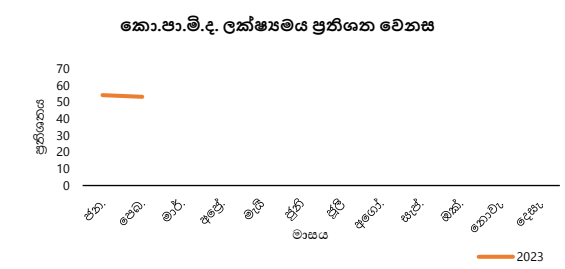

මූලාශ්‍රය: ජනලේඛන හා සංඛ්‍යාලේඛන දෙපාර්තමේන්තුව

1.2 මිල

1.2.1 පිටකොටුව වෙළඳපොළ

අයිතමය (කිලෝ ග්‍රෑමයට රුපියල්)	තොග මිල ගණන්හි සාමාන්‍යය				සිල්ලර මිල ගණන්හි සාමාන්‍යය			
	මෙම සතිය	පසුගිය සතිය	පසුගිය මාසය	පසුගිය වසර	මෙම සතිය	පසුගිය සතිය	පසුගිය මාසය	පසුගිය වසර
සහල්								
සම්බා	208.33	206.33	206.17	177.67	220.00	220.00	220.00	182.00
රතු කැකුළු	171.75	172.40	167.75	173.33	175.00	175.00	175.00	177.50
එළවළු								
බෝංචි	186.00	230.00	338.00	208.00	232.00	280.00	392.00	246.00
ගෝවා	54.00	50.00	40.00	72.00	100.00	100.00	80.00	112.00
කැරච්	96.00	100.00	134.00	190.00	136.00	140.00	176.00	223.00
තක්කාලි	216.00	180.00	148.00	204.00	266.00	232.00	196.00	236.00
වච්චකා	60.00	62.00	70.00	87.00	100.00	100.00	116.00	120.00
පනෝල	152.00	138.00	150.00	158.00	184.00	188.00	200.00	186.00
වම්බටු	120.00	126.00	169.00	146.00	160.00	176.00	208.00	174.00
අමු මිරිස්	270.00	280.00	264.00	312.00	320.00	328.00	312.00	364.00
දෙහි	154.00	130.00	106.00	99.00	188.00	160.00	140.00	120.00
අනෙකුත් ආහාර								
රතු එළඹු (දේශීය)	283.27	311.00	295.70	224.60	ෆු.නො.	ෆු.නො.	396.00	240.00
ලොකු එළඹු (ආනයනික)	89.20	98.15	104.00	130.07	118.00	110.50	128.00	156.00
අර්තාපල් (දේශීය)	242.90	252.98	278.20	185.05	272.60	260.00	338.00	202.00
වියළි මිරිස් (ආනයනික)	1,106.00	1,060.50	1,202.33	1,123.33	1,220.00	1,195.00	1,470.00	1,180.00
රතු පරිප්පු	312.33	317.50	343.50	389.33	331.00	328.00	375.00	398.00
බිත්තර-සුදු (එකක මිල)	ෆු.නො.	43.80	43.60	29.00	ෆු.නො.	44.00	44.00	29.50
පොල් (ගෙඩියක මිල)	100.00	96.00	95.00	80.20	120.00	120.00	120.00	80.20

1.2.2 මරදහන මිල සහල් මධ්‍යස්ථානය

සහල් තොග මිල ගණන්හි සාමාන්‍යය				
අයිතමය (කිලෝ ග්‍රෑමයට රුපියල්)	මෙම සතිය	පසුගිය සතිය	පසුගිය මාසය	පසුගිය වසර
සම්බා	196.50	196.20	191.33	178.50
සුදු කැකුළු	173.00	172.60	174.47	165.00
රතු කැකුළු	168.30	170.07	177.27	172.00
නාඩු	186.00	182.87	180.80	173.30

ෆු.නො. - ලැබී නොමැත.

කාරාභේන්ද්‍රිත ආර්ථික මධ්‍යස්ථානය - සිල්ලර මිල

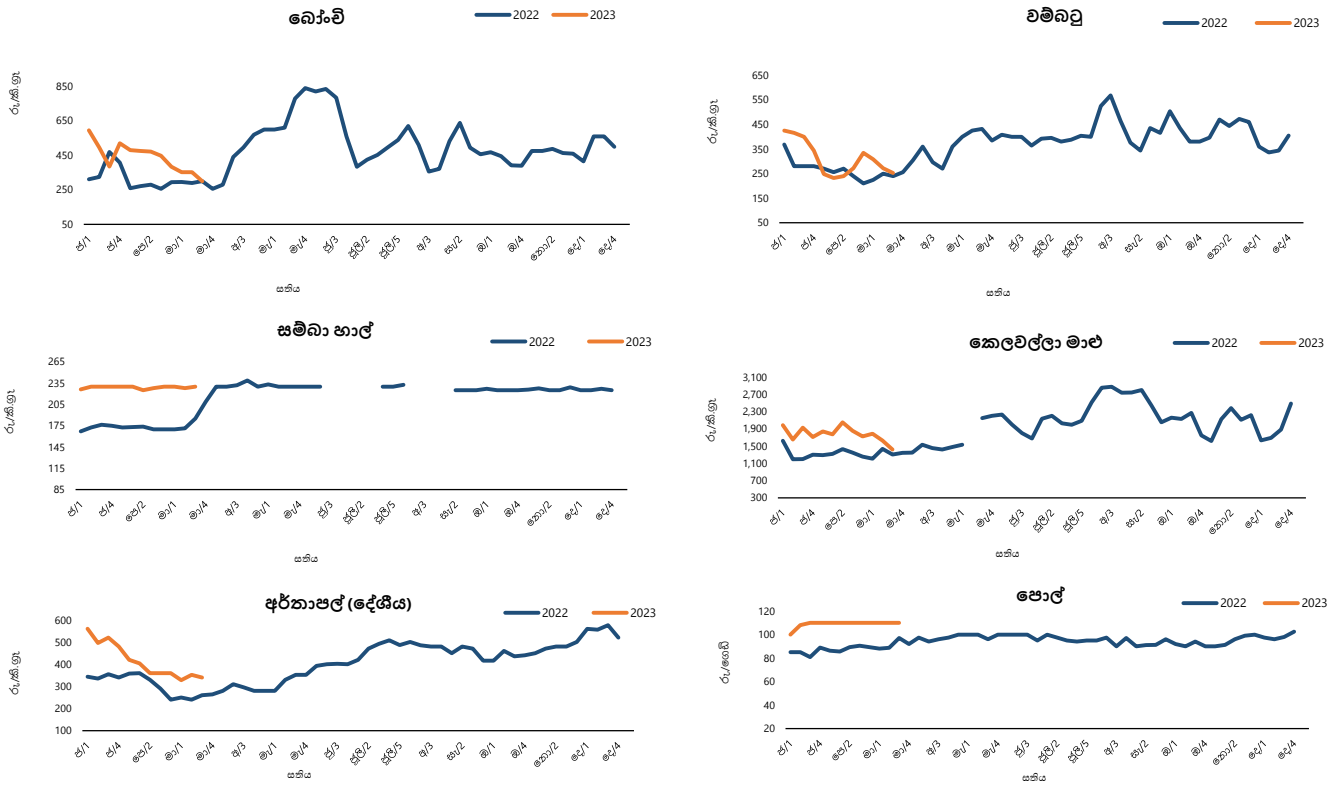

1.2.3 දඹුල්ල ආර්ථික මධ්‍යස්ථානය

අයිතමය (කිලෝ ග්‍රෑමයට රුපියල්)	තොග මිල ගණන්වි සාමාන්‍යය	
	මෙම සතිය	පසුගිය සතිය
සහල්		
සම්බා	226.00	226.00
රතු කකුළු	190.00	190.00
එළවළු		
බෝංචි	138.50	191.00
ගෝවා	54.00	51.00
කැරට්	85.50	82.00
තක්කාලි	141.00	141.00
වච්චක්කා	45.00	44.00
පතෝල	105.00	110.00
වම්බටු	122.00	131.00
අළු කෙසෙල්	187.00	186.00
අනෙකුත් ආහාර		
රතු ලෑණු (දේශීය)	262.00	265.00
රතු ලෑණු (ආනයනික)	256.50	260.00
ලොකු ලෑණු (ආනයනික)	94.00	99.50
අර්තාපල් (දේශීය)	205.00	208.50
අර්තාපල් (ආනයනික)	124.50	128.00
වියළි මිරිස් (ආනයනික)	1,142.50	1,031.00
පොල් (ගෙඩියක මිල)	84.50	83.50

1.2.4 කාරාභේන්ද්‍රිත ආර්ථික මධ්‍යස්ථානය

අයිතමය (කිලෝ ග්‍රෑමයට රුපියල්)	සිල්ලර මිල ගණන්වි සාමාන්‍යය	
	මෙම සතිය	පසුගිය සතිය
සහල්		
සම්බා	230.00	228.00
රතු කකුළු	175.00	175.00
එළවළු		
බෝංචි	300.00	352.00
ගෝවා	160.00	160.00
කැරට්	172.00	180.00
තක්කාලි	280.00	288.00
වච්චක්කා	146.00	136.00
පතෝල	316.00	352.00
වම්බටු	252.00	272.00
අළු මිරිස්	480.00	540.00
අනෙකුත් ආහාර		
රතු ලෑණු (දේශීය)	෭.෧෩.	෭.෧෩.
ලොකු ලෑණු (ආනයනික)	120.00	120.00
අර්තාපල් (දේශීය)	340.00	352.00
අර්තාපල් (ආනයනික)	160.00	144.00
වියළි මිරිස් (ආනයනික)	1,166.00	1,128.00
රතු පරිප්පු	332.00	340.00
සුදු සීනි	208.00	200.00
බිත්තර-සුදු (එකක මිල)	44.00	෭.෧෩.
පොල් (ගෙඩියක මිල)	110.00	110.00

1.2.5 මාළු වෙළඳපොළ

අයිතමය (කිලෝ ග්‍රෑමයට රුපියල්)	පැලියගොඩ		මිගමුව				කාරාභේන්ද්‍රිත	
	තොග මිල ගණන්වි සාමාන්‍යය		තොග මිල ගණන්වි සාමාන්‍යය		සිල්ලර මිල ගණන්වි සාමාන්‍යය		සිල්ලර මිල ගණන්වි සාමාන්‍යය	
	මෙම සතිය	පසුගිය සතිය	මෙම සතිය	පසුගිය සතිය	මෙම සතිය	පසුගිය සතිය	මෙම සතිය	පසුගිය සතිය
කෙලවිල්ලා	776.00	850.00	824.00	844.00	1,230.00	1,272.00	1,420.00	1,628.00
බලයා	583.33	776.00	683.33	820.00	840.00	935.00	868.00	900.00
සාලයා	287.50	366.00	286.00	390.00	424.00	524.00	428.00	512.00
හුරුල්ලා	625.00	806.00	634.00	734.00	788.00	890.00	856.00	1,070.00

෭.෧෩. - ෭.෧෧ කොමි.ක.

1.3 කර්මාන්ත මූලය අනුව දළ දේශීය නිෂ්පාදිතය (2015 ස්ථාවර මිල අනුව) - එකතු කළ අගය මත වර්ධන අනුපාතිකය

අයිතමය	2021	2022	2021	2022
	වාර්ෂික (අ)(අ)	වාර්ෂික (අ)	සිව්වන කාර්තුව (අ)(අ)	සිව්වන කාර්තුව (අ)
කෘෂිකාර්මික	0.9	(4.6)	(6.8)	0.7
කාර්මික	5.7	(16.0)	0.1	(30.1)
සේවා	3.5	(2.0)	4.4	(3.9)
භාණ්ඩ හා සේවා මත අයකෙරෙන බදු - සහනාධාර	(3.6)	(27.1)	(9.9)	(32.2)
දළ දේශීය නිෂ්පාදිතය	3.5	(7.8)	1.4	(12.4)

(අ) සංශෝධිත (ආ) තාවකාලික

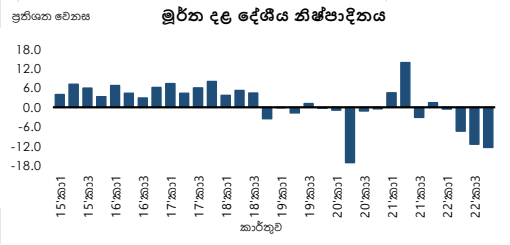

1.4 කෘෂිකාර්මික නිෂ්පාදනය

අයිතමය	ඒකකය	2022	2023	% වෙනස
		ජනවාරි (අ)	ජනවාරි (ආ)	
තේ	(කි.ග්‍රෑ. මිලියන)	22.9	19.1	(16.3)
රබර්	(කි.ග්‍රෑ. මිලියන)	7.0	6.5	(7.7)
පොල්	(ගෙඩි මිලියන)	259.8	256.8	(1.1)

(අ) සංශෝධිත (ආ) තාවකාලික

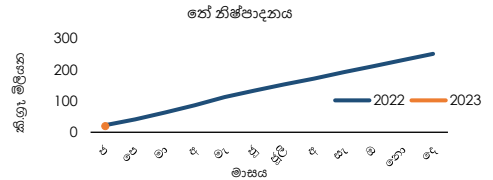

1.5 කාර්මික නිෂ්පාදන දර්ශකය (කා.නි.ද) (2015=100) (අ)

අයිතමය	ජනවාරි		% වෙනස
	2022 (අ)	2023 (ආ)	
කාර්මික නිෂ්පාදන දර්ශකය	100.9	87.4	(13.4)
ආහාර නිෂ්පාදන	104.8	84.4	(19.4)
ආභරණ නිෂ්පාදන	102.0	96.1	(5.8)
අනෙකුත් ලෝහ නොවන ඛනිජ නිෂ්පාදන	135.8	98.6	(27.4)
පිරිපහදුකළ ඛනිජ තෙල් නිෂ්පාදන	7.6	100.9	1,230.6
රබර් සහ ජලාස්ථික් නිෂ්පාදන	106.8	92.3	(13.6)
රසායනික ද්‍රව්‍ය සහ රසායනික ද්‍රව්‍ය ආශ්‍රිත නිෂ්පාදන	102.8	65.3	(36.5)
පාන වර්ග	124.2	100.8	(18.9)

(අ) ප්‍රධාන දළ අංශ 7

(ආ) සංශෝධිත (ඇ) තාවකාලික

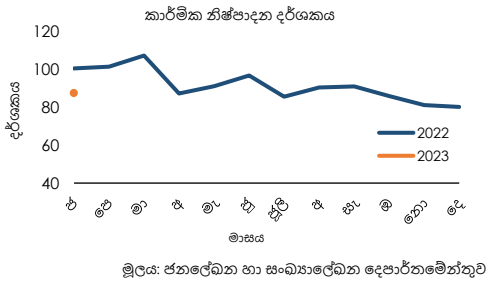

1.6 ගැනුම් කළමනාකරුවන්ගේ දර්ශකය

මාසය/වසර	ගැනුම් කළමනාකරුවන්ගේ දර්ශකය - නිෂ්පාදන				ගැනුම් කළමනාකරුවන්ගේ දර්ශකය - සේවා			
	ජන. 2023	පෙබ. 2023	ජන. 2022	පෙබ. 2022	ජන. 2023	පෙබ. 2023	ජන. 2022	පෙබ. 2022
දර්ශකය	40.8	42.3	58.7	52.5	50.2	48.7	57.5	51.8

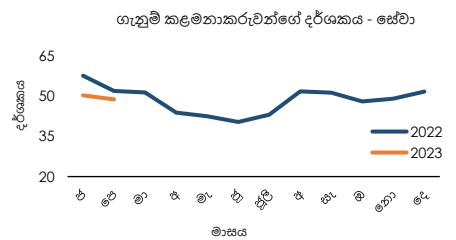
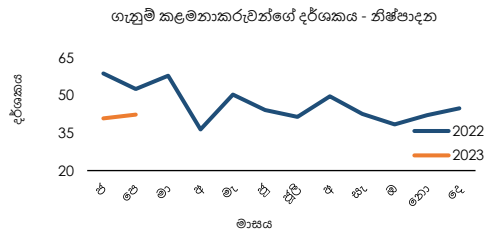

1.7 වැටුප් සහ සේවා නියුක්තිය

1.7.1 වැටුප් ප්‍රමාණ දර්ශක

අයිතමය	2022	2023	% වෙනස
	ජනවාරි	ජනවාරි	
රාජ්‍ය අංශයේ සේවකයන් (2016 = 100) - නාමික	133.1	133.1	0.0
අවිධිමත් පෞද්ගලික අංශයේ සේවකයන් (2018 = 100) - නාමික	136.9	166.3	21.5
කෘෂිකර්මාන්ත	133.0	167.9	26.3
කර්මාන්ත	141.5	166.1	17.4
සේවා	130.0	165.1	26.9

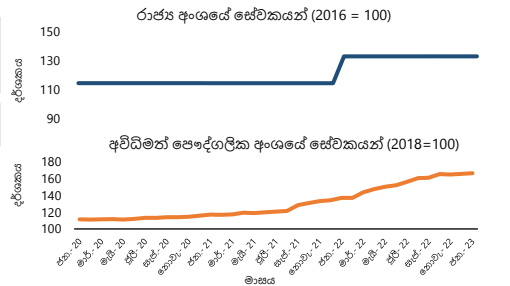

1.7.2 සේවා නියුක්තිය (අ)

අයිතමය	2022	2022	2021
	තෙවන කාර්තුව	දෙවන කාර්තුව	වාර්ෂික
ශ්‍රම බලකා සහභාගීත්ව අනුපාතිකය	49.0	50.1	49.9
සේවා වියුක්ති අනුපාතිකය	5.0	4.6	5.1

අයිතමය	2022	2022	2021
	තෙවන කාර්තුව	දෙවන කාර්තුව	වාර්ෂික
අංශය අනුව සේවා නියුක්ත පුද්ගලයන්^(අ) (මුළු සේවා නියුක්තියෙන් ප්‍රතිශතයක් ලෙස)			
කෘෂිකර්මාන්ත	26.9	26.0	27.3
කර්මාන්ත	25.9	27.7	26.0
සේවා	47.2	46.3	46.7

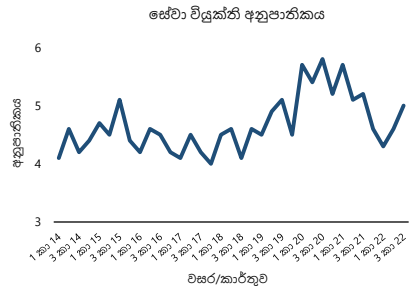

(අ) වැඩ කරන වයසේ ජනගහනය අවුරුදු 15 සහ ඊට වැඩි
 (ආ) ජාත්‍යන්තර ප්‍රමිති වර්ගීකරණ 4 වන සංශෝධනය මත පදනම් වේ.

මූලාශ්‍රය: ජනලේඛන හා සංඛ්‍යාලේඛන දෙපාර්තමේන්තුව

1.8 බොරතෙල් සාමාන්‍ය මිල

මාසය	2022			2023		
	ඉදිරි වෙළඳපොළ මිල (බැරලයක් එ.ජ. ඩොලර්)		ලං.ඩ.නි.සං. ආනයන මිල (මි.ර.ගැ.) (බැරලයක් එ.ජ. ඩොලර්) ^(අ)	ඉදිරි වෙළඳපොළ මිල (බැරලයක් එ.ජ. ඩොලර්)		ලං.ඩ.නි.සං. ආනයන මිල (මි.ර.ගැ.) (බැරලයක් එ.ජ. ඩොලර්) ^(අ)
	බ්‍රෙන්ට් (පාදක මිල)	ඩබ්ලිව්.ටී.අයි. (පාදක මිල)		බ්‍රෙන්ට් (පාදක මිල)	ඩබ්ලිව්.ටී.අයි. (පාදක මිල)	
ජනවාරි	84.96	82.55	84.09	84.28	78.60	
පෙබරවාරි	94.17	91.74	76.61	83.52	76.97	
මාර්තු	114.05	109.66	-	-	-	
අප්‍රේල්	105.56	101.23	-	-	-	
මැයි	111.91	109.64	109.94	-	-	
ජූනි	117.29	113.89	-	-	-	
ජූලි	105.39	100.47	-	-	-	
අගෝස්තු	98.07	91.79	114.71	-	-	
සැප්තැම්බර්	91.03	84.58	119.71	-	-	
ඔක්තෝබර්	93.04	86.60	-	-	-	
නොවැම්බර්	90.89	83.96	98.77	-	-	
දෙසැම්බර්	81.80	77.06	97.03	-	-	
දිනය	2022		2023			
මාර්තු 18	108.89	105.23	-	-	-	
මාර්තු 19	-	-	-	-	-	
මාර්තු 20	-	-	73.67	67.38	-	
මාර්තු 21	110.91	107.68	73.32	67.29	-	
මාර්තු 22	118.97	114.85	74.79	69.15	-	
මාර්තු 23	116.02	109.81	75.86	70.01	-	
මාර්තු 24	123.08	116.03	75.20	69.22	-	

මූලාශ්‍රය: බ්‍රිගම්බර්ග් තොරතුරු සේවය
 ලංකා බැංකු තෙල් නීතිගත සංස්ථාව

(අ) ලං.ඩ.නි.සං. ආනයන මිල ගණන්වලට ගාල් කුලී ඇතුළත් වීම සහ එය විවිධ බොරතෙල් වර්ගවල සාමාන්‍ය මිල ගණන් අනුව බර තබන ලද මිලක් වන බැවින් ලං. ඩ.නි.සං. ආනයන මිල, බ්‍රෙන්ට් සහ ඩබ්ලිව්.ටී.අයි. ඉදිරි වෙළඳපොළ මිල ගණන් සමඟ සෘජුව සැසඳිය නොහැකිය. එසේම, ලං.ඩ.නි.සං. ආනයනවලින් කොටසක් කාලීන ගිවිසුම් මත පදනම් වේ. 2022 වසරේ මාර්තු, අප්‍රේල්, ජූනි, ජූලි සහ ඔක්තෝබර් යන මාසවලදී බොරතෙල් ආනයනය කර නැත.

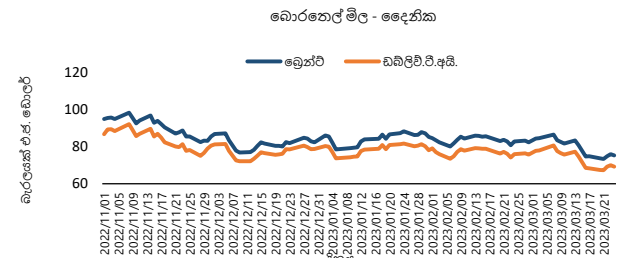
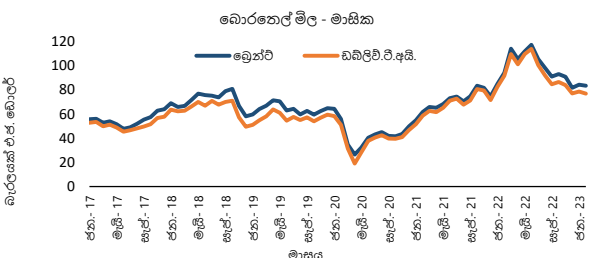

1.9 දෛනික විදුලිබල උත්පාදනය

අයිතමය	2023 මාර්තු 20	2023 මාර්තු 21	2023 මාර්තු 22	2023 මාර්තු 23
උපරිම ඉල්ලුම (මෙ. වො.)	2,227.20	2,278.30	2,275.20	2,120.00
මුළු උත්පාදනය (ගි. වො. පැ.)	41.96	43.41	44.32	44.30
ජල	13.49	14.00	14.78	14.74
ගල් අඟුරු	12.84	12.95	12.20	10.90
තෙල්	12.30	13.83	14.46	15.91
සුළං	1.00	0.34	0.51	0.38
සූර්ය (නොග)	2.06	2.07	2.16	2.10
පෛවි ස්කන්ධය	0.28	0.21	0.22	0.28

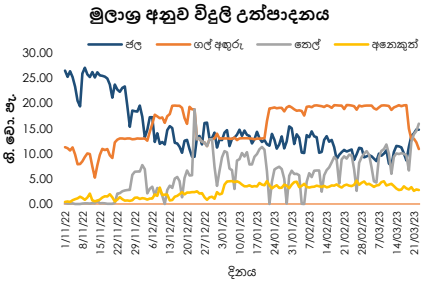

මූලාශ්‍රය: ලංකා විදුලිබල මණ්ඩලය

මුදල් අංශය

2.1 පොලී අනුපාතික (වාර්ෂික අනුපාතය ප්‍රතිශතයක් ලෙස)

අයිතමය	2023 මාර්තු 24 දිනෙන් අවසන් වූ සතිය	සතියකට පෙර	වසරකට පෙර
ප්‍රතිපත්ති පොලී අනුපාතික			
නිත්‍ය තැන්පතු පහසුකම් අනුපාතිකය	15.50	15.50	6.50
නිත්‍ය ණය පහසුකම් අනුපාතිකය	16.50	16.50	7.50
ඒකීය මුදල් වෙළඳපොළ			
බරිත සාමාන්‍ය ඒකීය මුදල් අනුපාතිකය (AWCMR) (සතිපතා සාමාන්‍යය)	16.50	16.49	7.49
භාණ්ඩාගාර බිල්පත් ඵලදා අනුපාතික			
දින 91	26.23	27.94	12.10
දින 182	26.12	27.34	11.98
දින 364	24.32	25.92	12.00
බලපත්‍රලාභී වාණිජ බැංකු			
බරිත සාමාන්‍ය ප්‍රමුඛ ණය පොලී අනුපාතිකය (AWPR)	21.74	23.78	9.71
	2023 ජන.	මසකට පෙර	වසරකට පෙර
ඉතිරිකිරීමේ තැන්පතු	0.25 - 6.00	0.25 - 6.00	0.05 - 6.35
එක් අවුරුදු ස්ථාවර තැන්පතු	3.50 - 30.00	4.50 - 30.00	0.15 - 15.00
	2023 පෙබ.	මසකට පෙර	වසරකට පෙර
බරිත සාමාන්‍ය තැන්පතු අනුපාතිකය (AWDR)	14.74	14.63	5.07
බරිත සාමාන්‍ය ස්ථාවර තැන්පතු අනුපාතිකය (AWFDR)	19.23	19.15	6.15
	2023 ජන.	මසකට පෙර	වසරකට පෙර
බරිත සාමාන්‍ය නව තැන්පතු අනුපාතිකය (AWNDR)	22.24	23.07	6.58
බරිත සාමාන්‍ය නව ස්ථාවර තැන්පතු අනුපාතිකය (AWNDR)	22.78	23.73	6.79
	2023 ජන.	මසකට පෙර	වසරකට පෙර
බරිත සාමාන්‍ය ණය පොලී අනුපාතිකය (AWLR)	18.66	18.70	10.12
බරිත සාමාන්‍ය නව ණය පොලී අනුපාතිකය (AWNLR)	25.82	26.20	9.76
ජාතික ඉතිරිකිරීමේ බැංකුව			
	2023 ජන.	මසකට පෙර	වසරකට පෙර
ඉතිරිකිරීමේ තැන්පතු	3.00	3.00	3.50
එක් අවුරුදු ස්ථාවර තැන්පතු	12.00	12.00	5.50

භාණ්ඩාර බැඳුම්කර වෙන්දේසිය	වසර 1 මාස 8 2023 මාර්තු 13	වසර 4 මාස 2 2023 මාර්තු 13
පොලී අනුපාතිකය	22.00	18.00
බරිත සාමාන්‍ය ප්‍රමුඛ ණය පොලී අනුපාතිකය	29.99	28.11

බරිත සාමාන්‍ය ප්‍රමුඛ ණය අනුපාතිකය බැංකු අනුව	2023 මාර්තු 24 දිනෙන් අවසන් වූ සතිය	සතියකට පෙර	බරිත සාමාන්‍ය ප්‍රමුඛ ණය අනුපාතිකය බැංකු අනුව	2023 මාර්තු 24 දිනෙන් අවසන් වූ සතිය	සතියකට පෙර
ලංකා බැංකුව	23.90	23.32	කාර්ගිල්ස් බැංකුව	25.75	27.15
මහජන බැංකුව ^(අ)	30.00	30.00	එච්එස්බීසී බැංකුව	16.26	19.92
හැටන් නැෂනල් බැංකුව	24.56	24.33	ස්ටැන්ඩර්ඩ් චාර්ටඩ් බැංකුව	22.96	20.61
කොමර්ෂල් බැංකුව	24.27	23.72	සීටී බැංකුව	23.22	23.00
සම්පත් බැංකුව	23.67	24.44	ඩොයිෂ් බැංකුව	21.00	20.64
සෙලාන් බැංකුව	25.32	25.35	හබීබී බැංකුව	25.64	26.09
යුනියන් බැංකුව	24.74	22.95	ඉන්දියන් බැංකුව	25.71	25.71
පැන් ඒෂියා බැංකුව	28.00	24.77	ඉන්දියන් ඕවර්සීස් බැංකුව ^(අ)	28.60	28.60
නේෂන්ස් ට්‍රස්ට් බැංකුව	23.78	24.43	එම්සීබී බැංකුව ^(අ)	25.71	25.71
ඩීඑල්සීබී බැංකුව	26.58	24.42	ඉන්දිය රාජ්‍ය බැංකුව	25.93	24.05
එන්ඩීබී බැංකුව	26.19	28.00	පබ්ලික් බැංකුව ^(අ)	23.23	23.23
අමානා බැංකුව	24.53	24.45			

(අ) බැංකුව විසින් මෙම සතිය තුළ දී ප්‍රමුඛ ගනුදෙනුකරුවන් හට කිසිදු ණය පහසුකමක් ලබා දී නොමැත. එබැවින් ආසන්නතම සතියට අදාළ ණය අනුපාතිකය සඳහන් කර ඇත.

2.2 මුදල් සැපයුම

අයිතමය	රු. බිලියන			වාර්ෂික වෙනස (%)		
	2023 ජනවාරි ^(අ)	මසකට පෙර ^(ආ)	වසරකට පෙර ^(ඇ)	2023 ජනවාරි ^(අ)	මසකට පෙර ^(ආ)	වසරකට පෙර ^(ඇ)
සංචිත මුදල්	1,589.7	1,349.4	1,337.5	18.9	3.3	37.1
පවු මුදල් සැපයුම (M ₁)	1,411.4	1,453.6	1,500.4	(5.9)	(0.4)	26.8
පුළුල් මුදල් සැපයුම (M ₂)	10,518.3	10,497.1	9,651.0	9.0	8.9	12.2
ඒකාබද්ධ පුළුල් මුදල් සැපයුම (M _{2b})	12,322.5	12,289.6	10,667.7	15.5	15.4	11.9
බැංකු පද්ධතිය සතු ශුද්ධ විදේශීය වත්කම් ^(ඈ)	(1,572.7)	(1,766.8)	(1,215.6)	(29.4)	(79.9)	(278.6)
මුදල් අධිකාරීන්	(1,539.6)	(1,613.9)	(662.7)	(132.3)	(316.7)	(258.6)
වාණිජ බැංකු	(33.1)	(153.0)	(552.9)	94.0	74.3	25.2
දේශීය බැංකු ඒකක (DBUs)	(477.0)	(433.5)	(400.1)	(19.2)	(13.6)	15.9
අක්වෙරළ බැංකු ඒකක (OBUs)	443.9	280.5	(152.7)	390.7	231.6	41.9
බැංකු පද්ධතිය සතු ශුද්ධ දේශීය වත්කම් ^(ඈ)	13,895.2	14,056.4	11,883.3	16.9	20.9	20.6
රජයේ ණය ගැනීම් (ශුද්ධ)	7,611.6	7,471.1	6,053.6	25.7	28.1	27.2
මහ බැංකුව	3,409.4	3,432.5	2,387.4	42.8	63.9	158.3
වාණිජ බැංකු	4,202.2	4,038.6	3,666.2	14.6	8.0	(4.4)
දේශීය බැංකු ඒකක (DBUs)	3,807.4	3,639.3	3,333.5	14.2	8.3	(1.8)
අක්වෙරළ බැංකු ඒකක (OBUs)	394.9	399.3	332.7	18.7	5.9	(24.1)
රාජ්‍ය සංස්ථාවලට දෙන ලද ණය	1,747.8	1,747.0	1,191.6	46.7	47.0	12.6
දේශීය බැංකු ඒකක (DBUs)	1,687.4	1,686.7	1,021.6	65.2	73.4	67.1
අක්වෙරළ බැංකු ඒකක (OBUs)	60.4	60.3	170.0	(64.5)	(72.0)	(62.0)
පෞද්ගලික අංශයට දෙන ලද ණය	7,318.0	7,414.1	7,017.8	4.3	6.2	13.3
දේශීය බැංකු ඒකක (DBUs)	6,673.1	6,735.0	6,529.5	2.2	3.6	13.4
අක්වෙරළ බැංකු ඒකක (OBUs)	644.9	679.1	488.3	32.1	40.7	10.9
අනෙකුත් අයිතම (ශුද්ධ)	(2,782.3)	(2,575.8)	(2,379.6)	(16.9)	(8.6)	(10.2)

(අ) තාවකාලික

(ආ) සංශෝධිත

(ඈ) බලපත්‍රලාභී වාණිජ බැංකු විසින් වාර්තා කරන ලද ඇතැම් දත්ත නිවැරදිව වර්ගීකරණය නොකිරීම හේතුවෙන්, 2021 මාර්තු සිට 2022 ජනවාරි මස දක්වා බලපත්‍රලාභී වාණිජ බැංකු විසින් විසින් රජය වෙත ලබා දුන් ණය පිළිබඳ දත්ත සංශෝධනය කරන ලදී.

(ඈ) ඒකාබද්ධ පුළුල් මුදල් සැපයුම (M_{2b}) අදාළව

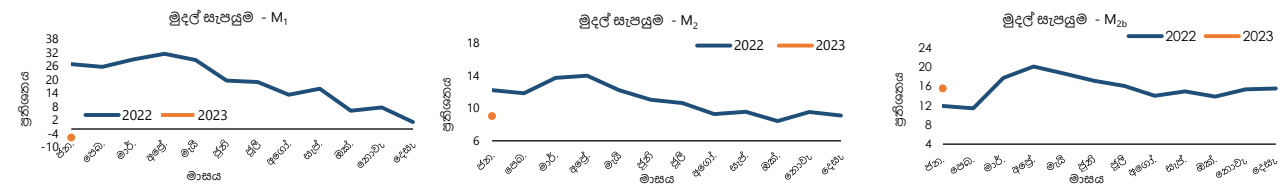

2.3 සංචිත මුදල්හි සනිටුහණ වෙනස

අයිතමය	2023 මාර්තු 16	2023 මාර්තු 23	වෙනස
සංචිත මුදල් (රුපියල් මිලියන)	1,699,754.22	1,688,041.43	(11,712.79)

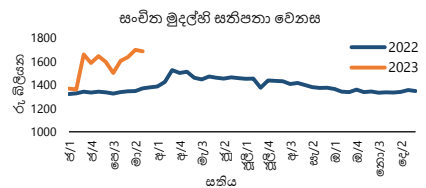

2.4 මුදල් වෙළඳපොළ ක්‍රියාකාරකම් (දෛනික)

අයිතමය	2023 මාර්තු 20	2023 මාර්තු 21	2023 මාර්තු 22	2023 මාර්තු 23	2023 මාර්තු 24
ඒක්ෂණ මුදල් වෙළඳපොළ					
බර්ත සාමාන්‍ය අනුපාතිකය (වාර්ෂික පොලී අනුපාතිකය සියයට)	16.50	16.49	16.50	16.49	16.50
දළ වටිනාකම (රුපියල් මිලියන)	8,950	8,368	7,030	7,660	8,105
වෙළඳපොළ ප්‍රතිමිලදී ගැනුම්					
බර්ත සාමාන්‍ය අනුපාතිකය (වාර්ෂික පොලී අනුපාතිකය සියයට)	16.50	16.50	16.50	16.50	16.50
දළ වටිනාකම (රුපියල් මිලියන)	16,100	16,650	14,500	14,100	5,200

2.5 ශ්‍රී ලංකා මහ බැංකුව සතු සුරැකුම්පත් ගොනුව

අයිතමය	2023 මාර්තු 20	2023 මාර්තු 21	2023 මාර්තු 22	2023 මාර්තු 23	2023 මාර්තු 24
ශ්‍රී ලංකා මහ බැංකුව සතු භාණ්ඩාගාර බිල්පත් / බැඳුම්කර ප්‍රමාණය - මුහුණත අගය (රුපියල් මිලියන)	2,701,987.26	2,701,987.26	2,701,987.26	2,701,987.26	2,658,212.57
ශ්‍රී ලංකා මහ බැංකුව සතු භාණ්ඩාගාර බිල්පත් / බැඳුම්කර ප්‍රමාණය - පොත් අගය (රුපියල් මිලියන)	2,618,377.92	2,620,615.89	2,622,383.37	2,624,751.52	2,575,104.70

2.6 වචන වෙළඳ කටයුතු

අයිතමය	2023 මාර්තු 20	2023 මාර්තු 21	2023 මාර්තු 22	2023 මාර්තු 23	2023 මාර්තු 24
කෙටි කාලීන වෙන්දේසි					
පිරිනමන ලද ප්‍රතිමිලදී ගැනුම් ප්‍රමාණය (රු. බිලියන)					
පිරිනමන ලද ප්‍රතිවිකුණුම් ප්‍රමාණය (රු. බිලියන)					
කාල සීමාව (දින ගණන)					
ලැබුණු ලංසු ප්‍රමාණය (රු. බිලියන)					
පිළිගත් ප්‍රමාණය (රු. බිලියන)					
අවම පිළිගත් අනුපාතිකය (වා.පො.අ. සියයට)					
උපරිම පිළිගත් අනුපාතිකය (වා.පො.අ. සියයට)					
බර්ත සාමාන්‍ය ඵලදා අනුපාතිකය (වා.පො.අ. සියයට)					
ස්ථිර පදනම මත වෙන්දේසි					
ස්ථිර පදනම මත භාණ්ඩාගාර බිල්පත් විකිණීම (රු. බිලියන)					
ස්ථිර පදනම මත භාණ්ඩාගාර බිල්පත් මිලදී ගැනුම් (රු. බිලියන)					
පියවීමේ දිනය					
පරිණත වන දිනය					
කාල සීමාව (දින ගණන)					
ලැබුණු ලංසු ප්‍රමාණය (රු. බිලියන)					
පිළිගත් ප්‍රමාණය (රු. බිලියන)					
අවම පිළිගත් අනුපාතිකය (වා.පො.අ. සියයට)					
උපරිම පිළිගත් අනුපාතිකය (වා.පො.අ. සියයට)					
බර්ත සාමාන්‍ය ඵලදා අනුපාතිකය (වා.පො.අ. සියයට)					
දිගු කාලීන වෙන්දේසි					
පිළිගත් ප්‍රතිමිලදී ගැනුම් ප්‍රමාණය (රු. බිලියන)					
පිළිගත් ප්‍රතිවිකුණුම් ප්‍රමාණය (රු. බිලියන)					
පියවීමේ දිනය					
පරිණත වන දිනය					
කාල සීමාව (දින ගණන)					
ලැබුණු ලංසු ප්‍රමාණය (රු. බිලියන)					
පිළිගත් ප්‍රමාණය (රු. බිලියන)					
අවම පිළිගත් අනුපාතිකය (වා.පො.අ. සියයට)					
උපරිම පිළිගත් අනුපාතිකය (වා.පො.අ. සියයට)					
බර්ත සාමාන්‍ය ඵලදා අනුපාතිකය (වා.පො.අ. සියයට)					
ද්‍රවශීලතා පහසුකම් වෙන්දේසි					
පිරිනමන ලද ප්‍රතිවිකුණුම් ප්‍රමාණය (රු. බිලියන)					
පියවීමේ දිනය					
පරිණත වන දිනය					
කාල සීමාව (දින ගණන)					
ලැබුණු ලංසු ප්‍රමාණය (රු. බිලියන)					
පිළිගත් ප්‍රතිවිකුණුම් ප්‍රමාණය (රු. බිලියන)					
අවම පිළිගත් අනුපාතිකය (වා.පො.අ. සියයට)					
උපරිම පිළිගත් අනුපාතිකය (වා.පො.අ. සියයට)					
බර්ත සාමාන්‍ය ඵලදා අනුපාතිකය (වා.පො.අ. සියයට)					
නිත්‍ය පහසුකම					
නිත්‍ය තැන්පතු පහසුකම (රු. බිලියන)	-	-	-	-	246.231
නිත්‍ය ණය පහසුකම (රු. බිලියන)	154.033	164.991	178.504	190.390	220.756
සමස්ත වෙළඳපොළ එක් දින ද්‍රවශීලතාව (රු. බිලියන)	(154.033)	(164.991)	(178.504)	(190.390)	25.475
සමස්ත වෙළඳපොළ ද්‍රවශීලතාව (රු. බිලියන)^(අ)	(214.033)	(224.991)	(238.504)	(250.390)	(34.525)

(අ) සමස්ත වෙළඳපොළ ද්‍රවශීලතාවෙන් නිරූපණය වන්නේ කෙටි කාලීන සහ දිගු කාලීන නොපියවූ ප්‍රතිමිලදීගැනුම් / ප්‍රතිවිකුණුම් ගනුදෙනු ගළපන ලද එක් දින ද්‍රවශීලතාවයි.

2.7 ණය කාඩ්පත් (අ)

අයිතමය	2021 දෙසැ. අවසානයට	2022 දෙසැ. අවසානයට	2023 ජනවාරි අවසානයට (අ)
මුළු සක්‍රීය කාඩ්පත් ගණන	1,927,195	1,952,991	1,942,272
දේශීය (දේශීය වශයෙන් පිළිගත් ඒවා පමණි)	15,861	13,028	12,755
ගෝලීය (ගෝලීය වශයෙන් පිළිගත්)	1,911,334	1,939,963	1,929,517
නොපියවූ ශේෂය (රු. මිලියන)	133,285	143,098	142,061
දේශීය (දේශීය වශයෙන් පිළිගත් ඒවා පමණි)	38,719	37,328	36,882
ගෝලීය (ගෝලීය වශයෙන් පිළිගත්)	94,565	105,770	105,178

(අ) බලපත්‍රලාභී වාණිජ බැංකු විසින් නිකුත් කරන ලද (ආ) තාවකාලික

2.8 වාණිජ පත්‍රිකා නිකුතු (අ)

අයිතමය (රු. බිලියන)	2021 දෙසැ. අවසානයට	2022 දෙසැ. අවසානයට	2023 ජනවාරි අවසානයට (අ)
සමස්ත නිකුතුව (සමුච්චිත) (අ)	5.8	2.0	0.0
නොපියවූ (කාලපරිච්ඡේදය අවසානය වනවිට)	1.1	0.2	0.0

(අ) බලපත්‍රලාභී වාණිජ බැංකු සහ බලපත්‍රලාභී විශේෂිත බැංකු සපයන ලද දත්ත මත පදනම්ව

(ආ) තාවකාලික (අ) වසරේ මේ දක්වා එකතුව

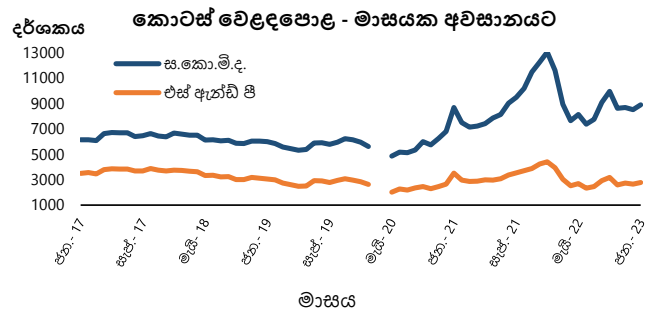
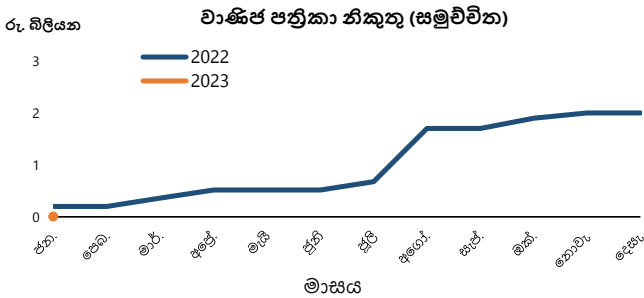

2.9 කොටස් වෙළඳපොළ

අයිතමය	2023 මාර්තු 24 වැනි දිනට	2023 මාර්තු 17 වැනි දිනට	වසරකට පෙර
සමස්ත කොටස් මිල දර්ශකය (1985 = 100) (ASPI)	9,419.35	9,670.42	10,455.32
එස් ඇන්ඩ් පී ශ්‍රී ලංකා 20 දර්ශකය (2004 = 1,000) (S&P SL20)	2,725.52	2,840.11	3,639.12
දෛනික පිරිවැටුම (සනිපතා සාමාන්‍යය) (රු. මිලියන)	2,025.91	1,530.76	2,016.62
වෙළඳපොළ ප්‍රාග්ධනීකරණය (රු. බිලියන)	3,985.41	3,998.43	4,552.70
විදේශීය මිලදී ගැනීම් (රු. මිලියන)	123.61	387.16	66.87
විදේශීය විකිණීම් (රු. මිලියන)	720.71	177.95	99.62
ශුද්ධ විදේශ මිලදී ගැනීම් (රු. මිලියන)	(597.10)	209.22	(32.75)

රාජ්‍ය මූල්‍ය අංශය

3.1 රාජ්‍ය මූල්‍ය කටයුතු (රු. බිලියන)

ශීර්ෂය	2021 ජන.-නොවැ.	2022 ජන.-නොවැ. ^(අ)
ආදායම් සහ ප්‍රදාන	1,324.1	1,809.7
ආදායම	1,322.0	1,806.7
බදු ආදායම	1,188.5	1,608.8
බදු නොවන	133.5	197.9
ප්‍රදාන	2.2	3.1
වියදම් සහ ආපසු ගෙවීම් අඩු කළ පසු ශුද්ධ ණයදීම්	3,033.4	3,411.1
පුනරාවර්තන	2,551.2	2,945.0
ප්‍රාග්ධන වියදම් සහ ආපසු ගෙවීම් අඩු කළ පසු ශුද්ධ ණය දීම්	482.2	466.0

(අ) තාවකාලික

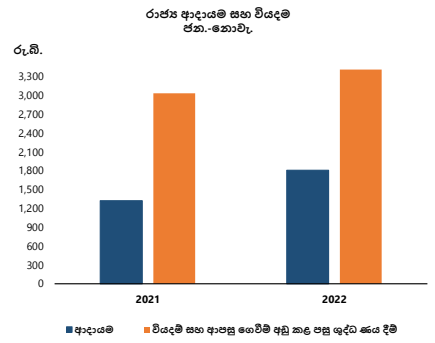

3.2 මධ්‍යම රජයේ නොපිය වූ ණය (රු. බිලියන) ^(අ)

ශීර්ෂය	2021 වසර අවසානයට	2022 නොවැම්බර් අවසානයට ^(ආ)
සමස්ත දේශීය ණය	11,097.2	13,731.9
එයින්		
භාණ්ඩාගාර බිල්පත්	2,270.5	3,966.8
භාණ්ඩාගාර බැඳුම්කර	6,966.2	8,515.8
රුපියල් ණය	24.1	24.1
සමස්ත විදේශීය ණය	6,492.2	11,786.2
මධ්‍යම රජයේ සමස්ත නොපිය වූ රාජ්‍ය ණය	17,589.4	25,518.1

(අ) 2014 වසරේ දී ජා.මු. අරමුදල විසින් ප්‍රකාශයට පත් කරන ලද රාජ්‍ය මූල්‍ය සංඛ්‍යාලේඛන සම්පාදනය කිරීමේ මාර්ගෝපදේශවලට අනුව, අන්තර්ජාතිකයන් සතු ශ්‍රී ලංකා සංවර්ධන බැඳුම්කරවල ආයෝජන සහ ජාත්‍යන්තර ස්වේච්ඡාවල බැඳුම්කරවල ආයෝජන වියදම් ණය යටතේ වර්ගීකරණය කර ඇති අතර, නේවාසිකයන් සතු ශ්‍රී ලංකා සංවර්ධන බැඳුම්කරවල ආයෝජන සහ ජාත්‍යන්තර ස්වේච්ඡාවල බැඳුම්කරවල ආයෝජන දේශීය ණය යටතේ වර්ගීකරණය කර ඇත.

(ආ) මුදල් ආර්ථික ස්ථායීකරණ සහ ජාතික ප්‍රතිපත්ති අමාත්‍යාංශය විසින් 2022 අප්‍රේල් 12 වැනි දින ශ්‍රී ලංකාවේ විදේශ ණය සේවාකරණය පිළිබඳ අන්තර්ජාතික ප්‍රතිපත්තිය ඉදිරිපත් කිරීමෙන් පසුව රජය විසින් ගෙවීමට නියමිතව තිබූ යම් විදේශ ණය සේවාකරණය ගෙවීම්, රාජ්‍ය ණය සම්බන්ධ දත්ත සකස් කිරීමේ දී ගැලපුම් ගත කර නොමැති නිසා 2022 අප්‍රේල් මාසයේ පසු මධ්‍යම රජයේ නොපිය වූ ණය ප්‍රමාණය පිළිබඳ දත්ත තාවකාලික වේ. ශ්‍රී ලංකාවේ විදේශ ණය සේවාකරණය පිළිබඳ අන්තර්ජාතික ප්‍රතිපත්තියට අනුව, බලපෑමකට ලක්වූ විදේශ ණය කාණ්ඩවල ප්‍රග්ධනයට එකතු කළ යුතු, ගෙවීමට නියමිත පොලී ගෙවීම්, මෙලෙස ගැලපුම් සිදු කර නොමැති ණය සේවාකරණය ගෙවීම්වලට අයත් වේ.

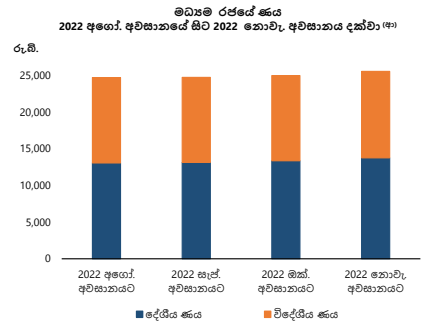

මූලාශ්‍රය: මුදල් ආර්ථික ස්ථායීකරණ සහ ජාතික ප්‍රතිපත්ති අමාත්‍යාංශය ශ්‍රී ලංකා මහ බැංකුව

3.3 රාජ්‍ය සුරැකුම්පත් - ප්‍රාථමික හා ද්විතීයික වෙළඳපොළ ඵලදා අනුපාතික 2023 මාර්තු 23 දිනෙන් අවසන් වූ සතියට

සුරැකුම්පත	පරිණත කාලය	ප්‍රාථමික වෙළඳපොළ ^(අ) %		ද්විතීයික වෙළඳපොළ ^(ආ) %			
		මෙම සතිය	පසුගිය සතිය	මෙම සතිය			පසුගිය සතියේ සාමාන්‍යය
				මිලට ගැනීමේ අනුපාතිකය	විකුණුම් අනුපාතිකය	සාමාන්‍යය	
භාණ්ඩාගාර බිල්පත්	දින 91	26.23	27.94	26.10	25.07	25.58	26.95
	දින 182	26.12	27.34	25.89	24.91	25.40	26.26
	දින 364	24.32	25.92	24.24	23.39	23.81	25.26
	< වසර 02	-	29.99	28.71	27.43	28.07	28.37
භාණ්ඩාගාර බැඳුම්කර	< වසර 03	-	-	27.39	26.30	26.84	26.92
	< වසර 04	-	-	27.29	26.11	26.70	26.80
	< වසර 05	-	28.11	26.46	25.29	25.87	26.01
	< වසර 06	-	-	25.79	24.35	25.07	25.16
	< වසර 08	-	-	25.59	23.72	24.65	24.73
	< වසර 10	-	-	24.82	22.98	23.90	23.99
	< වසර 15	-	-	24.91	21.79	23.35	23.41
	< වසර 20	-	-	23.19	20.55	21.87	21.87
	< වසර 30	-	-	22.51	20.27	21.39	21.39

(අ) 2023 මාර්තු 23 දිනෙන් අවසන් වූ සතිය තුළ සිදු වූ ප්‍රාථමික වෙළඳපොළ ගනුදෙනු
 (ආ) ද්විතීයික වෙළඳපොළ තුළ ඉදිරිපත්කල ඵලදා අනුපාතිකයන්ගේ මධ්‍යන්‍ය

ප්‍රාථමික වෙළඳපොළ තුළ භාණ්ඩාගාර බිල්පත් ඵලදා අනුපාතික අඛණ්ඩව පහළ යාමක් ලැබුණු අතර, ද්විතීයික වෙළඳපොළ තුළද එවැනිම ප්‍රවණතාවක් නිරීක්ෂණය විය. එනමුත් භාණ්ඩාගාර බැඳුම්කර, ද්විතීයික වෙළඳපොළ තුළ පුළුල් ලෙස ගත් කල, එම මට්ටමේ පැවතුණි.

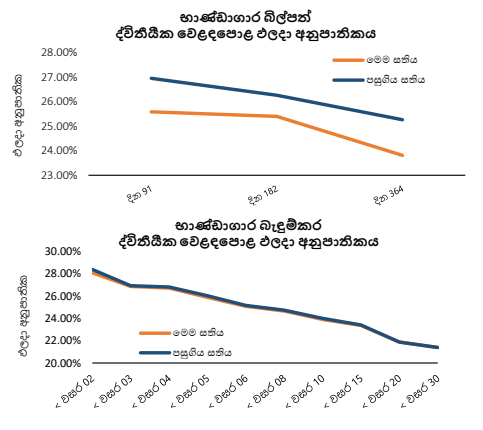

සුරැකුම්පත	පරිණත දිනය	කුපන් අනුපාතිකය %	ද්විතීයික වෙළඳපොළ %	
			මෙම සතිය	පසුගිය සතිය
ජාත්‍යන්තර ස්වේච්ඡාව බැඳුම්කර	2023 අප්‍රේල් 18	5.750	-	-
	2024 මාර්තු 14	6.850	-	-
	2024 ජූනි 28	6.350	-	-
	2025 ජූනි 03	6.125	-	-
	2025 නොවැ. 03	6.850	-	-
	2026 ජූලි 18	6.825	41.91	42.18
	2027 මැයි 11	6.200	36.87	37.24
	2028 අප්‍රේල් 18	6.750	33.28	33.60
	2029 මාර්තු 14	7.850	30.15	30.45
	2030 මාර්තු 28	7.550	29.31	29.59

3.4 රාජ්‍ය සුරැකුම්පත්- 2023 මාර්තු 23 දිනෙන් අවසන් වූ සතියට ප්‍රාථමික හා ද්විතීයික වෙළඳපොළ ගනුදෙනු සාරාංශය

අයිතමය	ප්‍රමාණය (රු. මිලියන)	
	මෙම සතිය	පසුගිය සතිය
නොපියවූ රාජ්‍ය ණය සුරැකුම්පත්		
භාණ්ඩාගාර බිල්පත්	4,587,778.19	4,559,568.29
භාණ්ඩාගාර බැඳුම්කර ^(අ)	9,130,898.89	9,128,354.26
එයින් අනේවාසිකයින් සතු භාණ්ඩාගාර බිල්පත් හා භාණ්ඩාගාර බැඳුම්කර	68,815.42	67,979.98
එකතුව	13,718,677.08	13,687,922.55
ශ්‍රී ලංකා සංවර්ධන බැඳුම්කර ^(ආ)	275,372.05	292,707.87

පසුගිය සතියට සාපේක්ෂව, මෙම සතිය තුළ දී අනේවාසිකයන් සතු නොපියවූ භාණ්ඩාගාර බිල්පත් සහ භාණ්ඩාගාර බැඳුම්කර ප්‍රමාණයෙහි රුපියල් අගය සියයට 1.23ක වැඩිවීමක් පෙන්නුම් කර ඇත.

ප්‍රාථමික වෙළඳපොළ ක්‍රියාකාරකම් ^(ආ)	ප්‍රමාණය (රු. මිලියන)	
	මෙම සතිය	පසුගිය සතිය
භාණ්ඩාගාර බිල්පත්		
පළමු අදියර, බහුමිල තරඟකාරී වෙන්දේසිය		
ඉදිරිපත් කළ ප්‍රමාණය	125,000.00	120,000.00
ලැබුණු ලංසු ප්‍රමාණය	241,328.00	290,384.00
පිළිගත් ලංසු ප්‍රමාණය	125,000.00	120,000.00
දෙවන අදියර, තරඟකාරී නොවන වෙන් කිරීම		
පිළිගත් ප්‍රමාණය	31,250.00	30,000.00
භාණ්ඩාගාර බැඳුම්කර		
පළමු අදියර, බහුමිල තරඟකාරී වෙන්දේසිය		
ඉදිරිපත් කළ ප්‍රමාණය	-	180,000.00
ලැබුණු ලංසු ප්‍රමාණය	-	266,879.00
පිළිගත් ලංසු ප්‍රමාණය	-	110,441.00
දෙවන අදියර, තරඟකාරී නොවන වෙන් කිරීම		
පිළිගත් ප්‍රමාණය	-	308.00
තෙවන අදියර, අනිවාර්ය වෙන් කිරීම		
පිළිගත් ප්‍රමාණය	-	-
සෘජු නිකුතු කවුළුව		
පිළිගත් ප්‍රමාණය	-	8,947.00

මෙම සතිය තුළ දී පවත්වන ලද භාණ්ඩාගාර බිල්පත් වෙන්දේසිය සඳහා ලැබුණු මුළු ලංසු ප්‍රමාණය ඉදිරිපත් කළ මුළු ප්‍රමාණය මෙන් 1.9ක ගුණයකි.

ද්විතීයික වෙළඳපොළ ක්‍රියාකාරකම්	ප්‍රමාණය (රු. මිලියන)	
	මෙම සතිය	පසුගිය සතිය
භාණ්ඩාගාර බිල්පත්		
හිමිකම් මත පැවරූ ගනුදෙනු (විකුණුම් / මිලදී ගැනුම්)	98,104.03	125,271.26
ප්‍රති මිලදී ගැනුම් ගනුදෙනු (විකුණුම් / මිලදී ගැනුම්)	247,437.18	275,619.63
භාණ්ඩාගාර බැඳුම්කර		
හිමිකම් මත පැවරූ ගනුදෙනු (විකුණුම් / මිලදී ගැනුම්)	139,738.44	243,195.03
ප්‍රති මිලදී ගැනුම් ගනුදෙනු (විකුණුම් / මිලදී ගැනුම්)	521,861.76	490,403.01

පසුගිය සතියට සාපේක්ෂව මෙම සතිය තුළ දී භාණ්ඩාගාර බිල්පත් හා භාණ්ඩාගාර බැඳුම්කර මුළු ද්විතීයික වෙළඳපොළ ගනුදෙනු ප්‍රමාණය සියයට 11.23ක ප්‍රතිශතයකින් පහළ යාමක් දක්නට ලැබේ.

අ) ලංකා බැංකු තෙල් නීතිගත සංස්ථාව වෙත නිකුත් කරන ලද, 2032.01.01 දින පරිච්ඡේදය වීමට නියමිත රු. මිලියන 31,445.60ක භාණ්ඩාගාර බැඳුම්කර ඇතුළත් වේ.

(ආ) 2023.03.23 වන දිනට ශ්‍රී ලංකා සංවර්ධන බැඳුම්කර වල පියවීමට ඇති ණය මුදල පදනම් වී ඇත්තේ 2023.02.28 දිනට එ සම්බන්ධයෙන් ලැබුණු තහවුරු කිරීම් මතය

(ඇ) අදාළ වෙන්දේසියේ මිල මත පදනම් වූ තරඟකාරී ලංසු තැබීමේ අදියරට පමණක් අදාළ වේ.

3.5 ද්වි පාර්ශ්වීය මිල ගණන් (භාණ්ඩාගාර බිල්පත්) - 2023 මාර්තු 24

පරිච්ඡේදයට ඇති ඉතිරි කාලය	සාමාන්‍ය ගැනුම් මිල	ඵලදා අනුපාතික %	සාමාන්‍ය විකුණුම් මිල	ඵලදා අනුපාතික %	ගැනුම් හා විකුණුම් මිල පරතරය
1-7 දින	99.6115	20.28	99.6473	18.41	0.0357
මාස 1	98.1000	23.50	98.2401	21.74	0.1401
මාස 2	96.1172	24.51	96.3484	22.99	0.2312
මාස 3	93.8758	26.10	94.1077	25.05	0.2319
මාස 4	92.1452	25.86	92.4200	24.88	0.2747
මාස 5	90.3754	25.84	90.7060	24.86	0.3306
මාස 6	88.5396	25.89	88.9259	24.91	0.3863
මාස 7	87.1865	25.47	87.6336	24.46	0.4471
මාස 8	85.6378	25.44	86.1661	24.35	0.5282
මාස 9	84.3380	25.04	84.8003	24.16	0.4623
මාස 10	83.3061	24.31	83.8696	23.34	0.5635
මාස 11	82.0514	24.13	82.6310	23.19	0.5795
මාස 12	80.4861	24.25	81.0866	23.33	0.6004

3.6 ද්වි පාර්ශ්වීය මිල ගණන් (ආණ්ඩාගාර බැඳුම්කර) - 2023 මාර්තු 24

ආණ්ඩාගාර බැඳුම්කර කාණ්ඩය	පරිණත කාලය (වසර ගණන)	පරිණත දිනය (දිනය/මාසය /වර්ෂය)	පරිණතයට ඇති දින ගණන	සාමාන්‍ය ගැනුම් මිල	එලදා අනුපාතික %	සාමාන්‍ය විකුණුම් මිල	එලදා අනුපාතික %	ගැනුම් හා විකුණුම් මිල පරතරය
11.50%2023A	6	2023 මැයි 15	52	97.9934	24.95	98.1853	23.59	0.1919
10.20%2023A	5	2023 ජූලි 15	113	95.3669	25.74	95.8301	24.10	0.4632
09.00%2023A	10	2023 සැප්. 1	161	93.3711	25.71	93.9409	24.18	0.5699
11.20%2023A	9	2023 සැප්. 1	161	94.0664	26.13	94.6105	24.68	0.5441
07.00%2023A	20	2023 ඔක්. 1	191	91.1980	26.09	91.9751	24.26	0.7771
06.30%2023A	3	2023 නොවැ. 15	236	88.7582	26.34	89.7853	24.32	1.0271
11.60%2023A	5	2023 දෙසැ. 15	266	90.6453	26.41	91.6151	24.75	0.9698
11.40%2024A	10	2024 ජන. 1	283	89.3725	27.43	90.1731	26.11	0.8006
10.90%2024A	5	2024 මාර්තු. 15	357	86.6544	27.38	87.8406	25.76	1.1862
22.50%2024A	2	2024 මැයි 1	404	93.0561	30.20	93.7551	29.38	0.6990
10.25%2024A	5	2024 ජූනි 15	449	82.8171	27.60	84.3467	25.85	1.5296
11.00%2024A	8	2024 අගෝ. 1	496	81.4305	28.33	83.2761	26.36	1.8456
09.85%2024A	5	2024 සැප්. 15	541	79.5721	27.62	81.4136	25.77	1.8414
22.00%2024A	2	2024 නොවැ. 15	602	91.7214	28.53	92.6396	27.76	0.9182
06.00%2024A	10	2024 දෙසැ. 1	618	72.4508	27.41	74.2243	25.73	1.7735
22.50%2025A	3	2025 ජන. 15	663	89.3025	30.47	90.5292	29.48	1.2266
10.25%2025A	10	2025 මාර්තු. 15	722	74.0576	28.26	75.2254	27.28	1.1678
09.00%2025A	12	2025 මැයි 1	769	70.9193	28.22	72.2357	27.14	1.3164
17.00%2025A	3	2025 ජූනි 1	800	79.9265	30.07	81.6835	28.76	1.7571
18.00%2025A	3	2025 ජූලි 1	830	80.5086	30.39	81.6211	29.57	1.1125
11.00%2025A	10	2025 අගෝ. 1	861	70.2134	29.32	71.9878	27.96	1.7744
10.35%2025A	8	2025 ඔක්. 15	936	68.4712	28.50	69.7999	27.53	1.3287
06.75%2026A	5	2026 ජන. 15	1,028	61.9220	26.87	63.0752	26.05	1.1532
09.00%2026A	13	2026 පෙබ. 1	1,045	65.7531	26.89	67.2007	25.91	1.4476
05.35%2026A	15	2026 මාර්තු. 1	1,073	58.1502	26.82	60.0211	25.49	1.8709
22.50%2026A	4	2026 මැයි 15	1,148	87.9488	28.48	89.7097	27.53	1.7609
11.00%2026A	11	2026 ජූනි 1	1,165	67.2208	26.91	69.2910	25.63	2.0702
11.50%2026A	10	2026 අගෝ. 1	1,226	66.6317	27.25	68.9495	25.85	2.3178
11.40%2027A	8	2027 ජන. 15	1,393	63.9690	27.10	66.4144	25.70	2.4454
18.00%2027A	5	2027 මැයි 1	1,499	76.1069	28.13	77.5747	27.39	1.4677
11.75%2027A	10	2027 ජූනි 15	1,544	62.7484	27.02	65.1796	25.69	2.4313
07.80%2027A	7	2027 අගෝ. 15	1,605	52.1955	27.00	54.4150	25.67	2.2195
20.00%2027A	5	2027 සැප්. 15	1,636	80.0621	28.09	81.2522	27.53	1.1901
10.30%2027A	8	2027 ඔක්. 15	1,666	57.8987	26.83	60.4773	25.41	2.5786
11.25%2027A	10	2027 දෙසැ. 15	1,727	59.3564	26.91	62.3683	25.31	3.0119
18.00%2028A	6	2028 ජන. 15	1,758	77.6997	26.40	80.1613	25.31	2.4616
10.75%2028A	10	2028 මාර්තු. 15	1,818	59.5854	25.54	61.7156	24.46	2.1302
09.00%2028B	15	2028 මැයි 1	1,865	53.8060	25.74	56.1727	24.48	2.3667
09.00%2028A	15	2028 ජූලි 1	1,926	53.0088	25.76	55.2097	24.58	2.2009
11.50%2028A	13	2028 සැප්. 1	1,988	59.3665	25.79	62.1091	24.45	2.7426
13.00%2029A	15	2029 ජන. 1	2,110	62.6128	25.75	65.8230	24.28	3.2102
13.00%2029B	15	2029 මැයි 1	2,230	61.9052	25.66	64.8561	24.32	2.9510
20.00%2029A	7	2029 ජූලි 15	2,305	81.7786	25.98	86.4732	24.25	4.6946
11.00%2030A	15	2030 මැයි 15	2,609	53.3481	25.48	57.8515	23.40	4.5034
11.25%2031A	12	2031 මාර්තු. 15	2,913	52.5079	25.42	56.6027	23.55	4.0948
18.00%2031A	9	2031 මැයි 15	2,974	73.6945	25.86	78.2610	24.20	4.5665
12.00%2031A	10	2031 දෙසැ. 1	3,174	53.8501	25.36	57.5796	23.71	3.7296
08.00%2032A	20	2032 ජන. 1	3,205	40.8205	24.85	43.6431	23.37	2.8225
18.00%2032A	10	2032 ජූලි 1	3,387	75.8898	24.69	80.4968	23.17	4.6070
09.00%2032A	20	2032 ඔක්. 1	3,479	43.0621	24.85	47.1657	22.82	4.1036
11.20%2033A	15	2033 ජන. 15	3,585	50.6801	24.77	55.2654	22.76	4.5853
09.00%2033A	20	2033 ජූනි 1	3,722	42.8919	24.39	47.0528	22.38	4.1609
13.25%2033A	20	2033 ජූලි 1	3,752	58.6524	24.34	64.0246	22.28	5.3722
09.00%2033B	20	2033 නොවැ. 1	3,875	41.1278	25.05	47.3865	21.98	6.2587
13.25%2034A	20	2034 ජන. 1	3,936	56.6182	25.00	65.0901	21.74	8.4719
10.25%2034A	15	2034 සැප්. 15	4,193	45.0353	24.95	51.7523	21.88	6.7170
11.50%2035A	20	2035 මාර්තු. 15	4,374	49.9883	24.63	57.3040	21.58	7.3157
10.50%2039A	20	2039 අගෝ. 15	5,988	44.0050	24.55	50.4689	21.55	6.4639
12.00%2041A	25	2041 ජන. 1	6,493	54.3091	22.50	61.2803	20.00	6.9713
09.00%2043A	30	2043 ජූනි 1	7,374	40.6902	22.53	45.8807	20.10	5.1905
13.50%2044A	30	2044 ජන. 1	7,588	60.2518	22.55	67.3603	20.20	7.1085
13.50%2044B	30	2044 ජූනි 1	7,740	60.1703	22.57	67.0935	20.27	6.9232
12.50%2045A	30	2045 මාර්තු. 1	8,013	56.1446	22.42	61.9933	20.33	5.8487

විදේශීය අංශය

4.1 විනිමය අනුපාතික (අ)

අයිතමය (ඒකකයකට රුපියල්) ^(අ)	2023 මාර්තු 24 දිනෙන් අවසන් වූ සතිය			සාමාන්‍යය අනුපාතිකය	
	ගැනුම්	විකුණුම්	සාමාන්‍යය	සතියකට පෙර	වසරකට පෙර
එ.ජ. ඩොලර්	314.75	331.38	323.06	341.22	284.95
ස්ටර්ලිං පවුම්	385.35	408.08	396.72	414.72	376.91
ජපන් යෙන්	2.41	2.55	2.48	2.57	2.36
යුරෝ	340.05	360.56	350.31	363.49	316.00
ඉන්දියානු රුපියල් ^(ආ)			3.88	4.08	3.66
විදේශ ගැනුම් හිමිකම් (2023 මාර්තු 23 දිනට)			427.64	449.61	386.57
මහ බැංකුව විසින් සිදු කරන ලද මිලදී ගැනීම් සහ විකිණීම් ^(ඇ) (එ.ජ. ඩොලර් මිලියන)			2023 පෙබරවාරි	මසකට පෙර	වසරකට පෙර
මිලදී ගැනීම්			287.00	348.79	162.34
විකිණීම්			33.44	137.64	185.34

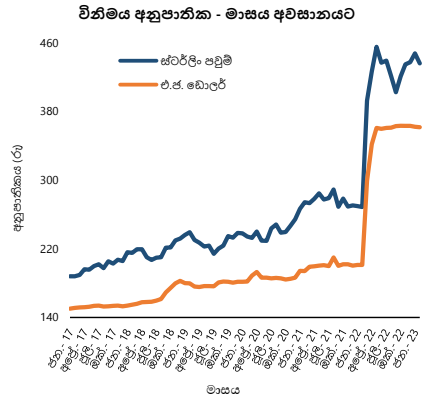

අයිතමය	2023 මාර්තු 24 දිනෙන් අවසන් වූ සතිය	සතියකට පෙර	වසරකට පෙර
සාමාන්‍ය දෛනික අන්තර් බැංකු ගනුදෙනු පරිමාව (එ.ජ. ඩොලර් මිලියන)	68.92	29.04	17.41
(වාණිජ බැංකු අතර සිදුවන එතැන්, පසුදින සහ එදින ගනුදෙනු)			

ඉදිරි විනිමය ගනුදෙනු

ඉදිරි විනිමය අනුපාතික (රු/එ.ජ. ඩොලර්)^(ඈ)

මාස 1	330.22	331.19	274.35
මාස 3	330.26	329.39	-
සාමාන්‍ය දෛනික අන්තර් බැංකු ගනුදෙනු පරිමාව (එ.ජ. ඩොලර් මිලියන)	35.50	17.60	19.17
නොපියවූ ඉදිරි විනිමය ගනුදෙනු පරිමාව (එ.ජ. ඩොලර් මිලියන) (2023 මාර්තු 23 දිනට)	450.71	328.59	823.66

(අ) මහ බැංකුව විසින් 2022 වසරේ මැයි මස 13 වැනි දින සිට අන්තර් බැංකු බර තැබූ සාමාන්‍ය එතැන් විනිමය අනුපාතිකයෙහි මධ්‍යය අනුපාතිකය සහ විචලන සීමාව ප්‍රකාශයට පත් කිරීම ආරම්භ කළේය.

(ආ) වාණිජ බැංකුවල සාමාන්‍ය මධ්‍යස්ථ අනුපාතිකය (පෙ.ව. 9.30 ට පවතින)

(ඇ) මහ බැංකුවේ දෛනික මධ්‍යය විනිමය අනුපාතිකය

(ඈ) මාසය තුළ මහ බැංකුව විසින්, වාණිජ බැංකු වෙතින් වෙළඳපොළ මිලට සිදු කරනු ලබන සමස්ත විකිණීම් සහ මිලදී ගැනීම්

(ඉ) සැබෑ ගනුදෙනු මත පදනම් වූ සතියේ සාමාන්‍යය

4.2 සංචාරක සේවා සහ විදේශ සේවා නියුක්තිකයන්ගේ ප්‍රේෂණ

අයිතමය	2022 පෙබරවාරි	2023 ^(අ) පෙබරවාරි	2022		2023 ^(අ)		% වෙනස
			ජන. - පෙබ.	ජන. - පෙබ.	ජන. - පෙබ.	ජන. - පෙබ.	
සංචාරක පැමිණීම්	96,507	107,639	178,834	210,184	17.5		
සංචාරක ඉපයීම්	169.4	169.9 ^(ආ)	321.1	331.7 ^(ආ)	3.3		
	34.2	61.5 ^(ආ)	64.7	120.1 ^(ආ)	85.6		
විදේශ සේවා නියුක්තිකයන්ගේ ප්‍රේෂණ ලැබීම්	204.9	407.4	464.1	844.9	82.0		
	41.3	147.5	93.6	306.0	227.1		

(අ) තාවකාලික

(ආ) 2023 වසරේ දී සංචාරක සංවර්ධන අධිකාරිය විසින් පවත්වනු ලැබූ සමීක්ෂණ ප්‍රතිඵල මත පදනම්ව සංශෝධනය කරන ලදී.

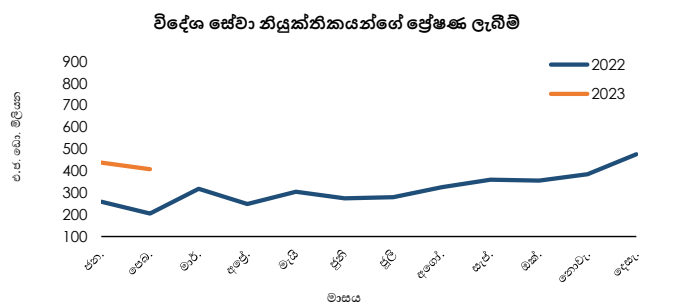
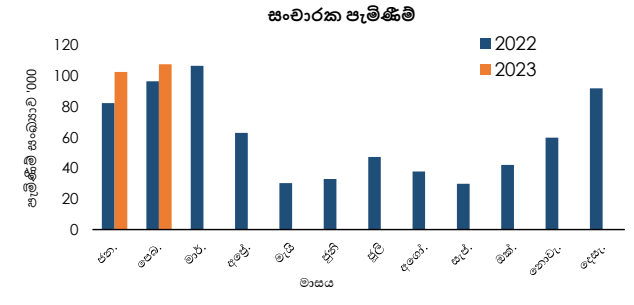

4.3 2023 පෙබරවාරි මස අවසානයට නිල සංචිත වත්කම් ^(අ)

නිල සංචිත වත්කම් (එ.ජ. ඩොලර් මිලියන) ^(අ)	2,217
(1) විදේශ මුදල් සංචිත	2,183
(2) ජා.මු. අරමුදලේ සංචිත මට්ටම	4
(3) විශේෂ ගැනුම් හිමිකම්	2
(4) රනුන්	28
(5) අනෙකුත් සංචිත වත්කම්	1

(අ) තාවකාලික

(ආ) එ.ජ. ඩොලර් බිලියන 1.4කට පමණ සමාන වූ චීන මහජන බැංකුවෙන් ලද විදේශ විනිමය හුවමාරු පහසුකමෙහි ලැබීම් අත්තර්ගත වන අතර , එය භාවිතා කිරීමේ කොන්දේසි වලට යටත් වේ.

4.4 2023 ජනවාරි මස අවසානයට විදේශ සංචිත සහ විදේශ මුදල් ද්‍රවශීලතාවය ^(අ)

නිල සංචිත වත්කම් (එ.ජ. ඩොලර් මිලියන)	
නිල සංචිත වත්කම් ^(ආ)	2,121
(1) විදේශ මුදල් සංචිත	2,065
(අ) සුරැකුම්පත්	30
(ආ) මුළු මුදල් සහ තැන්පතු	2,035
(i) වෙනත් මහ බැංකු, පියවීම් සඳහා වන ජාත්‍යන්තර බැංකුව සහ ජා.මු.අරමුදල සමඟ	1,923
(ii) විදේශයන්හි පිහිටි වාරිතා කරන රට තුළ මූලස්ථානය පිහිටා ඇති බැංකු සමඟ	0.1
(iii) වාරිතා කරන රටෙන් පිටත මූලස්ථානය පිහිටා ඇති බැංකු සමඟ	112
(2) ජා.මු. අරමුදලේ සංචිත මට්ටම	4
(3) විශේෂ ගැනුම් හිමිකම්	22
(4) රනුන්	29
(5) අනෙකුත් සංචිත වත්කම්	1

විදේශ සංචිත මගින් ඉදිරියේදී සිදුකළ යුතු කෙටිකාලීන ශුද්ධ ගෙවීම් ^(ආ) (එ.ජ. ඩොලර් මිලියන)

අයිතමය	එකතුව	කල්පිරීම (ඉතිරිව ඇති කාලය අනුව)		
		මාසයක් ඇතුළත	මාස 1 ට වැඩි සහ මාස 3 දක්වා	මාස 3 ට වැඩි සහ වසරක් දක්වා
1. විදේශ ණය, සුරැකුම්පත් සහ තැන්පතු ^(ආ)	(3,208)	(83)	(109)	(3,016)
ගෙවීම් (-) ණය වාරික ආපසු ගෙවීම	(2,761)	(32)	(74)	(2,655)
පොලිය	(447)	(51)	(35)	(361)
ලැබීම් (+) ණය වාරික ආපසු ලැබීම				
පොලිය				
2. විදේශ මුදලින් සහ දේශීය මුදලින් පවතින ඉදිරි ගිවිසුම් සහ අනාගත සුරැකුම්වල සමස්ත හිඟ සහ අතිරික්ත තත්ත්වය (විනිමය හුවමාරු ගිවිසුම්වල ඉදිරි ගනුදෙනු ද (forward leg) අත්තර්ගතව)	(2,027)	(295)	(64)	(1,668)
(i) හිඟ (-) ^(ඈ)	(2,288)	(453)	(124)	(1,711)
(ii) අතිරික්ත (+)	261	158	60	43
3. අනෙකුත්	(0.1)	(0.1)		
ප්‍රතිවිකිණුම් හා සම්බන්ධ ලැබීම් (+)				
ප්‍රතිමිලදී ගැනීම් හා සම්බන්ධ ගෙවීම් (-)				
අනෙකුත් ගෙවිය යුතු ගිණුම් (-)	(0.1)	(0.1)		

(අ) තාවකාලික

(ආ) එ.ජ. ඩොලර් බිලියන 1.4කට පමණ සමාන වූ චීන මහජන බැංකුවෙන් ලද විදේශ විනිමය හුවමාරු පහසුකමෙහි ලැබීම් අත්තර්ගත වන අතර , එය භාවිතා කිරීමේ කොන්දේසි වලට යටත් වේ.

(ඈ) මෙහි ඉදිරියේදී සිදුකළ යුතු ගෙවීම් ප්‍රධාන වශයෙන් අත්තර්ගත වේ.

(ඈ) තෝරාගත් විදේශීය ණය සේවාකරණයන් තාවකාලිකව අත්හිටුවන බවට රජය විසින් නිවේදනය කිරීමෙන් පසුව , පුරෝකථනය කරන ලද කෙටි කාලීන ශුද්ධ ගෙවීම් ඇතුළත් වේ.

(ඉ) ඉදිරි විනිමය හුවමාරු ගිවිසුම්වල වැඩි කොටසක් නොපියවා ඉදිරියට ගෙනයනු ලැබේ .

4.5 විදේශීය වෙළඳාම

අයිතමය	එ.ජ. ඩොලර් මිලියන			රුපියල් මිලියන		
	2022 ජනවාරි	2023 ජනවාරි (අ)	% වෙනස	2022 ජනවාරි	2023 ජනවාරි (අ)	% වෙනස
අපනයන	1,102.6	978.2	(11.3)	222,135.7	354,510.8	59.6
කෘෂිකාර්මික	204.5	191.0	(6.6)	41,201.6	69,209.1	68.0
කාර්මික	891.9	781.3	(12.4)	179,696.0	283,146.5	57.6
ආහාර, පාන හා දුම්කොළ	41.7	34.7	(16.7)	8,392.5	12,574.7	49.8
රෙදිපිළි හා ඇඟලුම්	516.1	424.4	(17.8)	103,978.3	153,812.3	47.9
ඛනිජ තෙල් නිෂ්පාදිත	67.2	46.4	(30.9)	13,530.4	16,826.8	24.4
සම්භාව්‍ය හා රබර් නිෂ්පාදිත	86.3	77.9	(9.7)	17,381.0	28,236.9	62.5
වෙනත්	180.7	197.8	9.4	36,413.8	71,695.8	96.9
ඛනිජ අපනයන	4.3	3.6	(15.8)	867.6	1,314.6	51.5
වෙනත් අපනයන	1.8	2.3	26.1	370.5	840.6	126.9
ආනයන	1,959.4	1,387.9	(29.2)	394,746.6	503,020.9	27.4
පාරිභෝගික භාණ්ඩ	360.0	218.5	(39.3)	72,536.2	79,190.7	9.2
අන්තර් භාණ්ඩ	1,212.5	970.5	(20.0)	244,273.1	351,732.3	44.0
ආයෝජන භාණ්ඩ	386.7	198.9	(48.6)	77,913.1	72,070.5	(7.5)
වෙනත්	0.1	0.1	(37.2)	24.2	27.4	13.0
වෙළඳ ශේෂය	(856.8)	(409.8)		(172,611.0)	(148,510.0)	

(අ) තාවකාලික

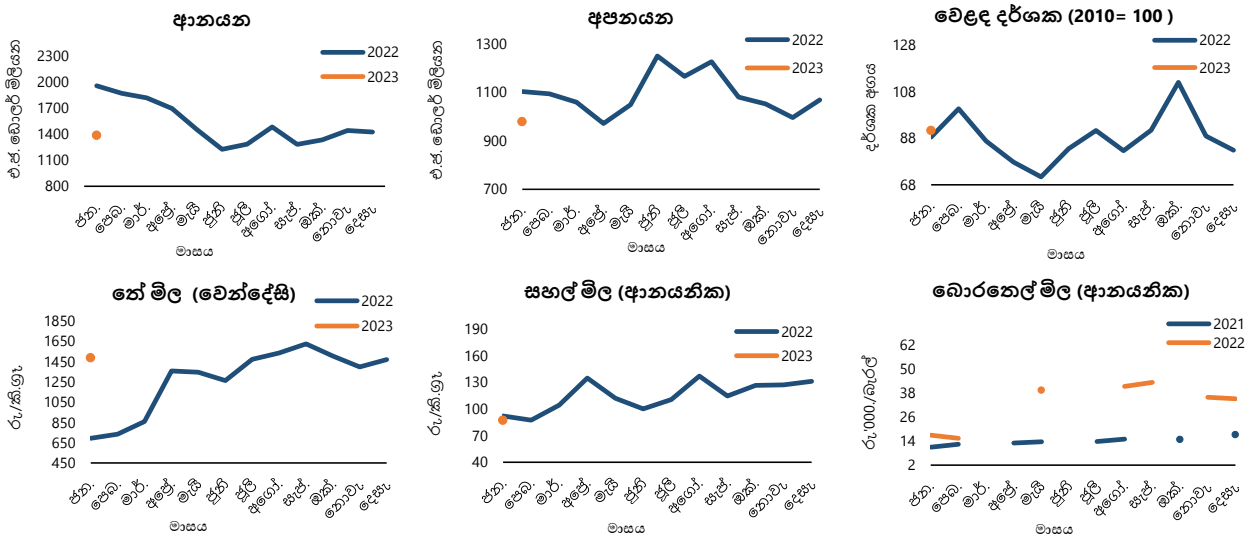

4.6 වෙළඳ දර්ශක (2010=100) (අ)

අයිතමය	2023 ජනවාරි (අ)	පෙර මාසය (අ)	පෙර වසර
මුළු අපනයන			
වටිනාකම	136.1	148.6	153.5
ප්‍රමාණය	176.6	171.3	167.7
ඒකක වටිනාකම	77.1	86.8	91.5
මුළු ආනයන			
වටිනාකම	124.2	127.6	175.4
ප්‍රමාණය	147.0	121.8	169.6
ඒකක වටිනාකම	84.5	104.8	103.4
වෙළඳ මිල අනුපාතය	91.3	82.8	88.5

(අ) එ.ජ. ඩොලර්වලින් අගය කරන ලද (ආ) තාවකාලික

4.7 වෙළඳ භාණ්ඩ මිල ගණන්

අයිතමය	2022 ජනවාරි	2023 ජනවාරි (අ)	% වෙනස	2022 ජනවාරි	2023 ජනවාරි (අ)	% වෙනස
කොළඹ තේ වෙත්දේසිය	කි.ග්‍රෑම් 1 ක් එ.ජ. ඩො.			කි.ග්‍රෑම් 1 ක් රුපියල්		
තේ මිල	3.44	4.10	19.2	693.29	1,486.23	114.4
ආනයන (මි.ර.ගැ.)	මෙට්‍රික් ටොන් 1 ක් එ.ජ. ඩො.			මෙට්‍රික් ටොන් 1 ක් රුපියල්		
සහල්	456.43	240.31	(47.4)	91,954.10	87,092.35	(5.3)
සීනි	564.02	533.54	(5.4)	113,629.24	193,366.80	70.2
නිර්ඳ	352.26	540.97	53.6	70,968.66	196,060.02	176.3
	බැරලයක් එ.ජ. ඩො.			බැරලයක් රුපියල්		
බොරතෙල්	84.09	෧෭.෩෧.	-	16,941.77	෧෭.෩෧.	-

(අ) තාවකාලික

(ආ) 2023 වසරේ ජනවාරි මාසයේ බොරතෙල් ආනයන දත්ත ඛනිජ තෙල් නීතිගත සංස්ථාවෙන් ලැබී නොමැත .