

ශ්‍රී ලංකාවේ ආර්ථික හා සමාජ සංවිසාන 2015



ශ්‍රී ලංකා මහ බැංකුව

**ශ්‍රී ලංකාවේ ආර්ථික හා
සමාජ සංවෘත 2015**



ශ්‍රී ලංකා මහ බැංකුව

ශ්‍රී ලංකා මහ බැංකුව
සංඛ්‍යාන දෙපාර්තමේන්තුව

දුරකථනය : 2477377
ෆැක්ස් : 2477728
ඊ-මේල් : dst@cbsl.lk
අන්තර්ජාලය : <http://www.cbsl.gov.lk>

XXXVII වෙළුම

ISSN 1391 - 3611

ISBN 978 - 955 - 575 - 310 - 4

2015 මැයි

මිල : රු. 300/-

*මහබැංකු මුද්‍රණාලය, නො. 58, ශ්‍රී ජයවර්ධනපුර මාවත, රාජගිරිය, ශ්‍රී ලංකාව හි මුද්‍රණය කරන ලදුව
ශ්‍රී ලංකා මහ බැංකුව, සංඛ්‍යාන දෙපාර්තමේන්තුව, නො. 30, ජනාධිපති මාවත, කොළඹ 01, ශ්‍රී ලංකාව මගින්
ප්‍රකාශයට පත් කරන ලදී.*

පටුන

පිටුව

1. මූලික සමාජ ආර්ථික දර්ශක					
මූලික තොරතුරු – ශ්‍රී ලංකාව	1
1.1 මූර්ත අංශය	2
1.2 කෘෂිකර්මය සහ කර්මාන්ත	3
1.3 මිල හා වැටුප්	4
1.4 යටිතල පහසුකම්	4
1.5 විදේශීය අංශය	5
1.6 මුදල් සහ පොලී අනුපාත	6
1.7 මූල්‍ය සහ ප්‍රාග්ධන වෙළෙඳපොළ	7
1.8 රාජ්‍ය මූල්‍ය	8
1.9 මූල්‍ය ආයතන	8
2. දේශගුණය					
2.1 මධ්‍යනය උෂ්ණත්වය	11
2.2 වර්ෂාපතනය සහ වැසි දින – බලාගාර ආශ්‍රිත ජලාධාර ප්‍රදේශ	11
2.3 වර්ෂාපතනය සහ වැසි දින – තෝරාගත් මධ්‍යස්ථාන	12
2.4 ආර්ද්‍රතාවය	13
3. ජනගහනය හා ශ්‍රම බලකාය					
3.1 දිස්ත්‍රික්කය සහ අංශය අනුව ජනගහනය – 2001 සහ 2012	14
3.2 ආගම සහ ජනවර්ගය අනුව ජනගහනය – සංගණන වර්ෂ	14
3.3 දිස්ත්‍රික්කය, ආගම සහ ජනවර්ගය අනුව ජනගහනය – 2012 සංගණනය	15
3.4 වයස් කාණ්ඩය අනුව ජනගහනය	15
3.5 පළාත සහ දිස්ත්‍රික්කය අනුව ජනගහනය	16
3.6 ජන ඝනත්වය	17
3.7 ජීව සංඛ්‍යාති	17
3.8 දිස්ත්‍රික්කය අනුව දළ උපන් සහ මරණ අනුපාතික	18
3.9 ශ්‍රම බලකාය	19
3.10 සේවා නියුක්තිය	20
3.11 සේවා වියුක්තිය	21
3.12 රාජ්‍ය අංශයේ සේවා නියුක්තිය	22
3.13 විදේශ රැකියා සඳහා සංක්‍රමණයන්	23
3.14 විදේශ රැකියා සඳහා නික්ම ගිය රටවල්	24
3.15 නිපුණතාවය, වයස් කාණ්ඩය සහ ස්ත්‍රී/පුරුෂ භාවය අනුව විදේශ රැකියා සඳහා නික්ම යෑම්	25
3.16 දිස්ත්‍රික්කය, පළාත සහ ස්ත්‍රී/පුරුෂ භාවය අනුව විදේශ රැකියා සඳහා නික්ම යෑම්	26
4. ජාතික ගිණුම්					
4.1 ජාතික ගිණුම් පිළිබඳ සාරාංශය	27
4.2 ද.දේ.නි., ද.ජා.නි. හා අවධානකය (සාධක වියදම් මිල අනුව) 1960 – 2014	28
4.3 දළ දේශීය නිෂ්පාදිතය (ස්ථාවර සාධක වියදම් මිල අනුව) 1960 – 2014	29
4.4 දළ දේශීය නිෂ්පාදිතය (පවත්නා සාධක වියදම් මිල අනුව) 1960 – 2014	30
4.5 කර්මාන්ත මූල්‍ය අනුව දළ ජාතික නිෂ්පාදිතය (2002 ස්ථාවර මිල අනුව)	31
4.6 කර්මාන්ත මූල්‍ය අනුව දළ ජාතික නිෂ්පාදිතය (පවත්නා මිල අනුව)	32
4.7 පවත්නා මිල අනුව ද.දේ.නි. සංයුතිය	33
4.8 ආයෝජන සහ ඉතුරුම් (පවත්නා වෙළෙඳ මිල අනුව)	34
4.9 කාර්තුමය වශයෙන් ද.දේ.නි. ඇස්තමේන්තු (2002 ස්ථාවර මිල අනුව)	34
4.10 සමස්ත ඉල්ලුම	35
4.11 කර්මාන්ත මූල්‍ය අනුව පළාත් දළ දේශීය නිෂ්පාදිතය (පවත්නා මිල අනුව)	36
4.12 කර්මාන්ත මූල්‍ය අනුව පළාත් දළ දේශීය නිෂ්පාදිතය (පවත්නා මිල අනුව) – 2012	37
4.13 කර්මාන්ත මූල්‍ය අනුව පළාත් දළ දේශීය නිෂ්පාදිතය (පවත්නා මිල අනුව) – 2013	38
5. කෘෂිකර්මය					
5.1 තේ	39
5.2 රබර්	40
5.3 පොල්	41

(සම්බන්ධයි...)

පටුන (සම්බන්ධයි)

පිටුව

5.4	සුළු අපනයන බෝග	42
5.5	වී	43
5.6	අතිරේක ආහාර බෝග	44
5.7	පළාත අනුව ප්‍රධාන බෝග	45
5.8	කෘෂිකාර්මික බෝග - ඵලදාව, ගොවිපොළ මිල සහ වගා පිරිවැය - 2012	46
5.9	කෘෂිකාර්මික බෝග - ඵලදාව, ගොවිපොළ මිල සහ වගා පිරිවැය - 2013	47
5.10	ධීවර සහ පශු සම්පත්	48
5.11	දිස්ත්‍රික්කය අනුව දේශීය පශු සම්පත් සංඛ්‍යාලේඛන - 2013	49
5.12	දිස්ත්‍රික්කය අනුව දේශීය පශු සම්පත් සංඛ්‍යාලේඛන - 2014	49
5.13	පශු සම්පත් සහ කුකුළු, තාරා ආදී සතුන් - සාමාන්‍ය නිෂ්පාදක මිල - 2013	50
5.14	පශු සම්පත් සහ කුකුළු, තාරා ආදී සතුන් - සාමාන්‍ය නිෂ්පාදක මිල - 2014	50
5.15	පළාත අනුව මත්ස්‍ය නිෂ්පාදනය	51
5.16	භාවිතාවේ යෙදෙන ධීවර යාත්‍රා: පළාත සහ වර්ගය අනුව	51
5.17	වගා ණය - ප්‍රතිමූල්‍ය ණය යෝජනා ක්‍රම	52
5.18	වැවිලි අංශය - මිනිස් බලය, භූමි ප්‍රමාණය, නිෂ්පාදනය සහ ඵලදාව	53
5.19	මහවැලි ව්‍යාපාරය යටතේ පදිංචි කිරීම් සහ වගා කරන ලද බිම් ප්‍රමාණය	54
6. කර්මාන්ත						
6.1	කාර්මික නිෂ්පාදන	55
6.2	සීනි	55
6.3	කිරි හා කිරි නිෂ්පාදන	56
6.4	රෙදිපිළි	57
6.5	බනිජ තෙල්	58
6.6	බනිජ	58
6.7	සිමෙන්ති	59
6.8	විදුලි බලය	59
6.9	විදුලි බලාගාරවල සම්පූර්ණ උත්පාදනය - 2013 සහ 2014	60
6.10	පළාත අනුව විදුලිය විකුණුම්	61
6.11	ජලය - පළාත අනුව පාරිභෝගිකයන්, පරිභෝජනය හා ආදායම	62
6.12	ආයෝජන මණ්ඩලයේ ව්‍යවසායකයන්	64
7. මිල සහ වැටුප්						
7.1	පාරිභෝගික මිල දර්ශකය	65
7.2	තොග මිල දර්ශකය	65
7.3	කොළඹ පාරිභෝගිකයන්ගේ මිල දර්ශකය (1952=100)	66
7.4	තෝරාගත් පාරිභෝගික ද්‍රව්‍ය කිහිපයක සාමාන්‍ය සිල්ලර මිල ගණන්	67
7.5	තෝරාගත් ආහාර ද්‍රව්‍ය කිහිපයක පළාත අනුව සිල්ලර මිල ගණන්	69
7.6	තෝරාගත් භාණ්ඩ කිහිපයක නිෂ්පාදන මිල ගණන්	70
7.7	තෝරාගත් ආහාර ද්‍රව්‍ය කිහිපයක පළාත අනුව සිල්ලර මිල ගණන්	71
7.8	තෝරාගත් දිස්ත්‍රික්ක කිහිපයක තෝරාගත් ආහාර ද්‍රව්‍යවල සිල්ලර මිල ගණන් - 2013	72
7.9	තෝරාගත් දිස්ත්‍රික්ක කිහිපයක තෝරාගත් ආහාර ද්‍රව්‍යවල සිල්ලර මිල ගණන් - 2014	73
7.10	නාමික වැටුප් ප්‍රමාණ දර්ශක 1963 - 2014	74
7.11	තෝරාගත් ක්‍රියාකාරකම් කිහිපයක සාමාන්‍ය දෛනික වැටුප්	75
7.12	පටිපාලක සභාවල සේවකයන්ගේ අවම වැටුප් ප්‍රමාණ දර්ශක	76
7.13	රාජ්‍ය අංශයේ වැටුප් ප්‍රමාණ දර්ශක	77
7.14	අවිධිමත් පෞද්ගලික අංශයේ සාමාන්‍ය දෛනික වැටුප් - 2013	78
7.15	අවිධිමත් පෞද්ගලික අංශයේ සාමාන්‍ය දෛනික වැටුප් - 2014	78
7.16	ඉදිකිරීම් අංශයේ පිරිවැය දර්ශක	79
8. විදේශ වෙළෙඳ සහ මූල්‍ය						
8.1	විදේශ වෙළෙඳාමේ සාරාංශය	80
8.2	තෝරාගත් අපනයන	81
8.3	තෝරාගත් ආනයන	81
8.4	ප්‍රධාන ආනයන භාණ්ඩ වර්ග	82
8.5	අපනයන වෙළෙඳ දිශාව	83
8.6	ආනයන වෙළෙඳ දිශාව	84
8.7	මහ බැංකුවේ වෙළෙඳ දර්ශක - පරිමාව	85
8.8	මහ බැංකුවේ වෙළෙඳ දර්ශක - වටිනාකම	85

(සම්බන්ධයි...)

පටුන (සම්බන්ධයි)

පිටුව

8.9	මහ බැංකුවේ වෙළෙඳ දර්ශක – ඒකක වටිනාකම	86
8.10	වර්ෂ අවසානයේ දී විනිමය අනුපාතික	86
8.11	ගෙවුම් තුලනය	87
8.12	විදේශ සේවා නියුක්තිකයින්ගේ ප්‍රේෂණ	90
8.13	සංචාරක අංශය	91
8.14	විදේශීය ණය සහ විදේශීය ණය සේවාකරණ ගෙවීම්	92
9.	මුදල් සහ ප්‍රාග්ධන වෙළෙඳපොළ				
9.1	සංචිත මුදල්	93
9.2	මුදල් සැපයුම	94
9.3	ඒකාබද්ධ පුළුල් මුදල් සැපයුම (M _{2b})	95
9.4	පොලී අනුපාතික	96
9.5	රාජ්‍ය ණය වෙළෙඳපොළ	97
9.6	කොටස් වෙළෙඳපොළ දර්ශක	98
9.7	කොටස් නිකුත් කිරීම්	99
9.8	ව්‍යාපාරික අංශයේ කොටස් වෙළෙඳ දර්ශක...	100
9.9	ප්‍රධාන සමාගම් සඳහා කොටස් වෙළෙඳ දර්ශක	104
10.	රාජ්‍ය මූල්‍ය කටයුතු				
10.1	රාජ්‍ය මූල්‍ය මෙහෙයුම්වල සාරාංශය	106
10.2	වර්තන වියදම්වල ක්‍රියාකාරීත්වය පිළිබඳ වූ වර්ගීකරණය	107
10.3	ප්‍රාග්ධන වියදම සහ ණය දීමිතල ක්‍රියාකාරීත්වය පිළිබඳ වූ වර්ගීකරණය	107
10.4	රාජ්‍ය ආදායම	108
10.5	රාජ්‍ය දේශීය ණය	108
10.6	රාජ්‍ය විදේශීය ණය	109
10.7	පළාත් සභාවල ආදායම සහ වියදම	110
11.	බැංකු සහ මූල්‍ය ආයතන				
11.1	මහ බැංකුවේ වත්කම් සහ වගකීම්	111
11.2	වාණිජ බැංකුවල තෝරාගත් සුවිශේෂී මූල්‍ය සිදුවීම්	112
11.3	වාණිජ බැංකුවල වත්කම් සහ වගකීම්	113
11.4	තැන්පතු රැස්කිරීම (තැන්පතු වර්ගය අනුව)	114
11.5	හිමිකම අනුව වාණිජ බැංකු තැන්පතු	114
11.6	වාණිජ බැංකු විසින් පෞද්ගලික අංශය වෙත ලබාදුන් ණය සහ අත්තිකාරම්	115
11.7	පළාත අනුව බැංකු ශාඛා ව්‍යාප්තිය	116
11.8	දිස්ත්‍රික්කය අනුව බැංකු සනත්වය	117
11.9	බැංකු ශාඛා ජාලය	118
11.10	බැංකු නොවන මූල්‍ය ආයතන	119
11.11	ඒකක භාර	120
11.12	ප්‍රාදේශීය ග්‍රාමීය/ප්‍රාදේශීය සංවර්ධන බැංකුවල සාරාංශය	121
11.13	සමුපකාර ග්‍රාමීය බැංකු සහ ණය දෙන සමිතිවල සාරාංශය	121
12.	ප්‍රවාහනය				
12.1	මාර්ග ජාලය	122
12.2	පළාත හා දිස්ත්‍රික්කය අනුව මාර්ග කිලෝමීටර	122
12.3	පළාත අනුව මාර්ග කිලෝමීටර	123
12.4	පළාත අනුව මෝටර් වාහන	124
12.5	මෝටර් රථ නව ලියාපදිංචි කිරීම්	125
12.6	ශ්‍රී ලංකා ගමනාගමන මණ්ඩලය/ප්‍රාදේශීය බස් සමාගම්	125
12.7	ශ්‍රී ලංකා දුම්රිය සේවය	126
12.8	ගුවන් සේවා – එයාර් ලංකා/ශ්‍රී ලංකන් එයාර්ලයින්ස්	127
12.9	වරාය සේවා	127
12.10	පළාත අනුව තෝරාගත් පොදු ප්‍රවාහන දර්ශක	128
13.	සමාජ-ආර්ථික සේවාවන්				
13.1	ශ්‍රී ලංකාවේ ගෘහ ඒකක ආදායම් සහ වියදම් සමීක්ෂණය (HIES) මගින් ජාතික මට්ටමින් කළ සොයාගැනීම්	129
13.2	තෝරාගත් ආහාර/ආහාර නොවන ද්‍රව්‍ය සඳහා ශ්‍රී ලංකාවේ ගෘහ ඒකකයක සාමාන්‍ය මාසික වියදම	130
13.3	අංශය, පළාත සහ දිස්ත්‍රික්කය අනුව දරිද්‍රතාවය පිළිබඳ දර්ශකයන්	131

(සම්බන්ධයි...)

13.4	දරිද්‍රතාවය, අංශය, පළාත සහ දිස්ත්‍රික්කය අනුව ඒක පුද්ගල දෛනික ශක්ති පරිභෝජනය - 2009/10 සහ 2012/13	132
13.5	නිවාස තත්ත්වය සහ කල්පවත්නා භාණ්ඩවල අයිතිය - 2006/07, 2009/10 සහ 2012/13	133
13.6	මූලික සමාජ ආර්ථික දර්ශක - 2006/07, 2009/10 සහ 2012/13	136
13.7	සාමාන්‍ය අධ්‍යාපනය	139
13.8	පළාත සහ දිස්ත්‍රික්කය අනුව ගුරුවරුන් සහ ශිෂ්‍ය සංඛ්‍යාව	140
13.9	ශිෂ්‍ය සංඛ්‍යාව අනුව රජයේ පාසල්	141
13.10	පත්විමේ වර්ගීකරණයට අනුව රජයේ පාසල් ගුරුවරුන්	143
13.11	2014 දී රජයේ පාසල්වලට අලුතින් ඇතුළත් කරගන්නා ලද ශිෂ්‍ය සංඛ්‍යාව	145
13.12	රජයේ පාසල් : කාණ්ඩය, ශිෂ්‍යයින් සහ ගුරුවරුන් සංඛ්‍යාව අනුව	146
13.13	අපේක්ෂකයින්ගේ කාර්ය සාධනය - අ.පො.ස. (සා/පෙ) සහ අ.පො.ස. (උ/පෙ)	146
13.14	අ.පො.ස. (සා/පෙ) විභාගය - පාසල් අයදුම්කරුවන්ගේ කාර්ය සාධනය...	147	...
13.15	අ.පො.ස. (උ/පෙ) විභාගය - පාසල් අයදුම්කරුවන්ගේ කාර්ය සාධනය	147
13.16	විශ්වවිද්‍යාල අධ්‍යාපනය	148
13.17	විශ්වවිද්‍යාල අධ්‍යාපනය සඳහා සුදුසුකම් ලැබූ, ඇතුළත් කළ සහ ලියාපදිංචි කළ ශිෂ්‍යයින්	149
13.18	පළාත සහ දිස්ත්‍රික්කය අනුව විශ්වවිද්‍යාලයට ඇතුළත්වීම්	150
13.19	අධ්‍යයන ධාරාව සහ දිස්ත්‍රික් පදනම මත විශ්වවිද්‍යාලයට ඇතුළත්වීම්...	151
13.20	ජන වර්ගය සහ අධ්‍යයන ධාරාව මත විශ්වවිද්‍යාලයට ඇතුළත්වීම්	153
13.21	කාර්මික විද්‍යාල	154
13.22	සෞඛ්‍ය සේවා	155
13.23	තෝරාගත් රාජ්‍ය සෞඛ්‍ය සේවක මණ්ඩලය	156
13.24	දිස්ත්‍රික්කය අනුව සෞඛ්‍ය සේවක මණ්ඩලය - 2013	157
13.25	සෞඛ්‍ය ප්‍රචාරණ ක්‍රියාකාරකම්	158
13.26	තැපැල් සේවාවන්	159
13.27	විදුලි සංදේශ සේවා	160
13.28	ජනමාධ්‍ය	160
13.29	බන්ධනාගාර රැඳවියන්	161
13.30	දිස්ත්‍රික්කය අනුව සිරකරුවන්	162
13.31	සිරකරුවන් පිළිබඳ තෝරාගත් මූලික දත්ත	163
14. ශ්‍රී ලංකාව සහ ආසියාව					
14.1	ජන විකාශන දර්ශකයන් : සාක් රටවල්	164
14.2	ජන විකාශන දර්ශකයන් : තෝරාගත් නැගෙනහිර ආසියානු රටවල්	164
14.3	ජාතික ගිණුම් දර්ශකයන් : සාක් රටවල්	165
14.4	ජාතික ගිණුම් දර්ශකයන් : තෝරාගත් නැගෙනහිර ආසියානු රටවල්	166
14.5	කෘෂිකර්මය සහ කාර්මික දර්ශක : සාක් රටවල්	167
14.6	කෘෂිකර්මය සහ කාර්මික දර්ශක : තෝරාගත් නැගෙනහිර ආසියානු රටවල්	167
14.7	උද්ධමනය : ශ්‍රී ලංකාව සහ තෝරාගත් රටවල්	168
14.8	විදේශ වෙළෙඳාම සහ මූල්‍ය දර්ශක : සාක් රටවල්	169
14.9	විදේශ වෙළෙඳාම සහ මූල්‍ය දර්ශක : තෝරාගත් නැගෙනහිර ආසියානු රටවල්	170
14.10	මූල්‍ය සහ රාජ්‍ය මූල්‍ය දර්ශක : සාක් රටවල්	171
14.11	මූල්‍ය සහ රාජ්‍ය මූල්‍ය දර්ශක : තෝරාගත් නැගෙනහිර ආසියානු රටවල්	172
14.12	සමාජ දර්ශක : සාක් රටවල්	173
14.13	සමාජ දර්ශක : තෝරාගත් නැගෙනහිර ආසියානු රටවල්	173
14.14	ව්‍යාපාරයක් පවත්වාගෙන යාමේ ශ්‍රේණිගත කිරීම් - 2015 : සාක් රටවල්	174
14.15	ව්‍යාපාරයක් පවත්වාගෙන යාමේ ශ්‍රේණිගත කිරීම් - 2015 : තෝරාගත් නැගෙනහිර ආසියානු රටවල්	174
15. ලෝක සංඛ්‍යා සටහන්					
15.1	ලෝක තේ නිෂ්පාදනය - භූමි ප්‍රමාණය, අපනයන සහ ආනයන	175
15.2	මූර්ත දළ දේශීය නිෂ්පාදනයේ වර්ධනයන්...	177
15.3	පාරිභෝගික මිල දර්ශකයේ වෙනස්වීම්	178
15.4	අපනයන	179
15.5	ආනයන	180
15.6	මානව සංවර්ධන දර්ශකය සහ එහි උප දර්ශක - 2013	181
15.7	මානව සංවර්ධන දර්ශකය	182

මූලික තොරතුරු - ශ්‍රී ලංකාව

භූමි ප්‍රමාණය	සම්පූර්ණ	ව.කි.මී.	හෙක්. දහස්	අක්කර මිලියන
	අභ්‍යන්තර ජලාශ හැර	65,610	6,561.0	16.2
		62,705	6,270.5	15.5

දේශගුණය	උෂ්ණත්වය (2014)	පහත රට,	අවම 24.3 °C (75.7) °F	උපරිම 32.0 °C (89.6) °F
		උඩරට,	අවම 18.3 °C (64.9) °F	උපරිම 27.0 °C (80.6) °F
	වාර්ෂික වර්ෂාපතනය (සාමාන්‍යය) (2014) - 2,136 මිමි			

ජනගහනය පිළිබඳ මූලික දත්ත	මධ්‍ය වාර්ෂික ජනගහනය (ආ)(ඇ) ('000)	20,579 (2013)	20,771 (2014)	
	ජනගහන වර්ධනය (%)	0.8 (2013)	0.9 (2014)	
	පළාත	මධ්‍ය වාර්ෂික ජනගහනය (2014) '000	භූමි ප්‍රමාණය (ව.කි.මී.)	ජනගහන ඝනත්වය
	බස්නාහිර	5,936	3,593	1,652
	මධ්‍යම	2,631	5,575	472
	දකුණු	2,532	5,383	470
	උතුරු	1,085	8,290	131
	නැගෙනහිර	1,593	9,361	170
	වයඹ	2,425	7,506	323
	උතුරු මැද	1,298	9,741	133
ඌව	1,301	8,335	156	
සබරගමුව	1,970	4,921	400	
එකතුව	20,771	62,705	331	
ජනගහන සංයුතිය (2012 ජන හා නිවාස සංගණනය)				
	ජාතීන් අනුව	%	ආගම අනුව	%
	සිංහල	74.9	බෞද්ධ	70.1
	ශ්‍රී ලංකා දෙමළ	11.2	හින්දු	12.6
	ඉන්දියානු දෙමළ	4.1	ඉස්ලාම්	9.7
	ශ්‍රී ලංකා මුස්ලිම්	9.3	කිතුණු	7.6
	වෙනත්	0.5	වෙනත්	0.0
	අංශය අනුව (ඉ)	%	වයස් කාණ්ඩ අනුව	%
	නාගරික	18.2	0 - 14	25.2
	ග්‍රාමීය	77.4	15 - 59	62.4
	වතු	4.4	60 සහ ඊට වැඩි	12.4

සමාජ දර්ශක	
මානව සංවර්ධන දර්ශකය (2013)	- 0.750
(අවම 0.0, උපරිම 1.0)	
උපතේ දී ආයු අපේක්ෂාව, අවුරුදු (2013)	- 74.3
(සාමාන්‍යය)	
සාක්ෂරතාවය (අ), % (2013)	
සාමාන්‍යය	92.5
පිරිමි	93.5
ගැහැනු	91.6

ආර්ථික තත්වය			
මූර්ත අංශය			
වෙළෙඳ මිල අනුව ද.දේ.නි.	රු. බිලි.	ඇ.එ.ජ.ඩො. බිලි.	
2012	7,579	59.4	
2013	8,674	67.2	
2014 (ඇ)	9,785	74.9	
ඒක පුද්ගල ද.දේ.නි. (ඇ)	රු.	ඇ.එ.ජ.ඩො.	
2012	371,061	2,908	
2013	421,509	3,265	
2014 (ඇ)	471,074	3,608	
ද.දේ.නි. වර්ධනය (මූර්ත වශයෙන්)		%	
2012		6.3	
2013		7.2	
2014 (ඇ)		7.4	
ද.දේ.නි. ආංශික සංයුතිය, %			
	කෘෂිකාර්මික	කාර්මික	සේවා
2012	11.1	30.4	58.6
2013	10.8	31.1	58.1
2014 (ඇ)	10.1	32.3	57.6
රැකියා විසුකරීය, ශ්‍රම බලකායේ % වශයෙන්			
2012			4.0
2013			4.4
2014 (ඇ)			4.3
උද්ධමනය (ඉ) : කො.පා.මි.ද. හි වෙනස (වාර්ෂික සාමාන්‍යය)			%
2012			7.6
2013			6.9
2014 (ඇ)			3.3

විදේශීය අංශය	අපනයන (භාණ්ඩ, සේවා)	රු. බිලි.	2012	2013	2014(ඇ)
		ඇ.එ.ජ. ඩො. මිලි.	1,730	1,949	2,185
	ආනයන (භාණ්ඩ, සේවා)	රු. බිලි.	13,573	15,079	16,735
		ඇ.එ.ජ. ඩො. මිලි.	2,766	2,776	3,022
	විදේශ වත්කම්, (ඊ)	රු. බිලි.	21,729	21,508	23,142
		ඇ.එ.ජ. ඩො. මිලි.	1,092	1,121	1,295
	විදේශ ණය	රු. බිලි.	8,586	8,574	9,884
		ඇ.එ.ජ. ඩො. මිලි.	4,717	5,218 (උ)	5,634
		ඇ.එ.ජ. ඩො. මිලි.	37,098	39,905 (උ)	42,988
		ද.දේ.නි. හි % ලෙස	62.2	60.2 (උ)	57.6
විනිමය අනුපාතය (සාමාන්‍යය)	රු./ඇ.එ.ජ.ඩො.	127.60	129.11	130.56	
	රු./වි.ගැ.හි.	195.38	196.19	198.35	
රාජ්‍ය මූල්‍ය අංශය	ආදායම් සහ ප්‍රදානයන්	රු. බිලි.	1,067.5 (උ)	1,153.3	1,204.6
	වියදම් සහ ශුද්ධ ණය දීම	රු. බිලි.	1,556.5 (උ)	1,669.4	1,795.9
	අයවැය හිඟය	රු. බිලි.	-489.0 (උ)	-516.1	-591.2
		ද.දේ.නි. හි % ලෙස	-6.5 (උ)	-5.9	-6.0
	රාජ්‍ය ණය	රු. බිලි.	6,000.1 (උ)	6,793.2	7,390.9
	ද.දේ.නි. හි % ලෙස	79.2 (උ)	78.3	75.5	

මූල්‍ය අංශය		
සංචිත මුදල්	රු. බිලි.	වර්ධනය %
2012	484.4	10.2
2013	488.6	0.9
2014 (ඇ)	577.9	18.3
පවු මුදල් සැපයුම (M ₁)	රු. බිලි.	වර්ධනය %
2012	450.0	2.6
2013	484.6	7.7
2014 (ඇ)	612.2	26.3
පුළුල් මුදල් සැපයුම (M ₂)	රු. බිලි.	වර්ධනය %
2012	2,593.2	18.3
2013	3,058.8	18.0
2014 (ඇ)	3,460.6	13.1
ඒකාබද්ධ පුළුල් මුදල් සැපයුම (M _{2b})	රු. බිලි.	වර්ධනය %
2012	2,929.1	17.6
2013	3,417.9	16.7
2014 (ඇ)	3,875.9	13.4

(අ) ජනලේඛන හා සංඛ්‍යාලේඛන දෙපාර්තමේන්තුව විසින් පවත්වන කාර්තුවේ ශ්‍රම බලකා සමීක්ෂණය පදනම් කොට ඇත.
 (ආ) 2012 ජන හා නිවාස සංගණනය අවසන් වාර්තාව පදනම් කොට ඇත.
 (ඇ) තාවකාලික.
 (ඈ) 2012 ජන හා නිවාස සංගණනය අවසන් වාර්තාව පදනම් කරගත් සංශෝධිත දත්ත.
 (ඉ) 2006/07 = 100
 (ඊ) වෙළෙඳපොළ වටිනාකම් අනුව ගණනය කර ඇත. ආසියානු නිෂ්පාදන සංගමයේ ලැබීම් ඇතුළත් ය.
 (උ) සංශෝධිත.

මූර්ත අංශය

	2006	2007	2008	2009	2010	2011	2012	2013	2014(අ)
ජනගහනය පිළිබඳ මූලික දත්ත									
ජනගහනය, '000 (ආ)	19,858	20,039	20,246	20,476	20,675	20,869	20,424	20,579	20,771
ජනගහන වර්ධනය, %	1.1	1.2	1.1	1.1	1.0	1.0	0.9	0.8	0.9
ග්‍රම බලකාය, සහභාගිත්ව අනුපාතය % (කුටුම්භ ජනගහනයේ % ලෙස) (ඇ)	51.2 (ඇ)	49.8 (ඇ)	49.5 (ඉ)	48.7 (ඉ)	48.1 (ඉ)	47.8 (ඊ)	52.6 (ඊ)	53.8 (ඊ)	53.3 (ඊ)
සේවා විද්‍යුක්තිය, ග්‍රම බලකායේ % ලෙස (ඇ)	6.5 (ඇ)	6.0 (ඇ)	5.4 (ඉ)	5.8 (ඉ)	4.9 (ඉ)	4.2 (ඊ)	4.0 (ඊ)	4.4 (ඊ)	4.3 (ඊ)
ජාතික ගිණුම්									
ද.ජා.නි. (වෙළෙඳ මිල) : රු. බිලියන	2,898	3,540	4,306	4,779	5,534	6,471	7,424	8,448 (උ)	9,545
එ.ජ.ඩො. බිලියන	27.9	32.0	39.7	41.6	48.9	58.5	58.2	65.4 (උ)	73.1
ඒක පුද්ගල ද.ජා.නි. : රු.	145,744	176,893	212,972	233,419	267,682	310,090	363,478 (උආ)	410,523 (උආ)	459,516 (උආ)
එ.ජ.ඩො.	1,402	1,599	1,966	2,031	2,368	2,805	2,848 (උආ)	3,180 (උආ)	3,520 (උආ)
ද.දේ.නි. (වෙළෙඳ මිල) : රු. බිලියන	2,939	3,579	4,411	4,835	5,604	6,543	7,579	8,674 (උ)	9,785
එ.ජ.ඩො. බිලියන	28.3	32.4	40.7	42.1	49.6	59.2	59.4	67.2 (උ)	74.9
මූර්ත ද.දේ.නි. වර්ධනය, %	7.7	6.8	6.0	3.5	8.0	8.2	6.3	7.2 (උ)	7.4
ද.දේ.නි. ආංශික සංයුතිය, % ලෙස (2002 ස්ථාවර මිල යටතේ)									
කෘෂිකාර්මික	12.3	11.9	12.1	12.0	11.9	11.2	11.1	10.8 (උ)	10.1
කාර්මික	28.2	28.5	28.4	28.6	28.7	29.3	30.4	31.1 (උ)	32.3
සේවා	59.5	59.6	59.5	59.3	59.3	59.5	58.6	58.1 (උ)	57.6
වියදම් සහ ඉතිරිකිරීම්, ද.දේ.නි. % ලෙස									
පරිභෝජනය	83.0	82.4	86.1	82.1	80.7	84.6	83.1	80.0 (උ)	78.9
රාජ්‍ය පරිභෝජනය	15.4	15.3	16.2	17.6	15.6	14.8	13.5	13.1 (උ)	13.5
ආයෝජන	28.0	28.0	27.6	24.4	27.6	29.9	30.6	29.5 (උ)	29.7
රාජ්‍ය ආයෝජන	4.1	5.4	6.5	6.6	6.2	6.3	6.9	6.9 (උ)	6.8
දේශීය ඉතුරුම්	17.0	17.6	13.9	17.9	19.3	15.4	16.9	20.0 (උ)	21.1
ජාතික ඉතුරුම්	22.3	23.3	17.8	23.7	25.4	22.1	24.0	25.8 (උ)	27.0

(අ) තාවකාලික.

(ආ) 2011 වර්ෂය වන තෙක් 2001 ජන හා නිවාස සංගණනය මත පදනම් වූ දත්ත වන අතර 2012 ඉදිරියට 2012 ජන හා නිවාස සංගණනය මත පදනම් වූ දත්ත.

(ඇ) 2011 වර්ෂය වන තෙක් කුටුම්භ ජනගහනය ලෙස අවු. 10 හා ඊට වැඩි පුද්ගලයින් සැලකූ අතර 2012 සිට එය අවු. 15 සහ ඊට වැඩි පුද්ගලයින් ලෙස සලකනු ලබයි.

(ඈ) උතුරු හා නැගෙනහිර පළාත් හැර.

(ඉ) නැගෙනහිර පළාත ඇතුළත් නමුත් උතුරු පළාත ඇතුළත් නොවේ.

(ඊ) සියලුම දිස්ත්‍රික්ක ඇතුළත්ය.

(උ) සංශෝධිත

(උආ) 2012 ජන හා නිවාස සංගණනය අවසන් වාර්තාව පදනම් කරගත් සංශෝධිත දත්ත.

කෘෂිකර්මය සහ කර්මාන්ත

	2006	2007	2008	2009	2010	2011	2012	2013(අ)	2014(ආ)
ප්‍රධාන කෘෂිකර්මික නිෂ්පාදන									
වී, මෙ.ටො. '000	3,342	3,131	3,875	3,652	4,301	3,894	3,846	4,621	3,381
බුසල්, මිලියන	160	150	186	175	206	187	184	221	162
තේ, කි.ග්‍රෑ. මිලියන	311	305	319	291	331	328	328	340	338
රබර්, කි.ග්‍රෑ. මිලියන	109	118	129	137	153	158	152	130	99
පොල්, ගෙඩි මිලියන	2,785	2,869	2,909	2,762	2,584	2,808	2,940	2,513	2,870
කෘෂිකර්මික අපනයන, රු. බි. (අ)	134.5	182.5	213.1	210.1	260.6	279.5	297.7	333.9	364.8
තේ	91.7	113.6	137.6	136.2	162.8	164.9	180.4	199.4	212.6
රබර්	9.7	12.1	13.5	11.3	19.6	22.8	15.7	9.2	5.9
පොල්	12.6	14.2	15.7	18.6	18.7	29.4	26.6	26.5	46.5
අනෙකුත් කෘෂිකර්මික බෝග	20.6	42.7	46.3	43.9	59.5	62.4	75.0	98.8	99.7
කාර්මික අංශයේ එකතු කළ අගය (2002 ස්ථාවර මිල), රු. බි.	333.4	355.6	373.2	385.9	414.9	449.2	472.7	509.9	553.1
කාර්මික අංශයේ එකතු කළ අගය (2002 පවත්නා මිල), රු. බි.	516.4	605.5	721.0	795.0	916.4	1,084.3	1,233.2	1,402.4	1,586.9
කර්මාන්ත ශාලා නිෂ්පාදන දර්ශකය (2010=100) (අ)	117.9	89.6	89.5	86.6	100.0	107.2	108.8	108.3	115.1
කාර්මික අපනයන, රු. බි. (ආ)	562.5	657.1	662.2	600.6	688.8	883.8	938.8	1,001.8	1,078.7
රෙදිපිළි හා ඇඟළුම්	319.4	369.2	377.0	374.6	379.2	463.5	508.6	583.0	643.7
බනිත නිෂ්පාදන	19.6	18.8	27.6	15.4	29.8	61.2	58.9	55.1	44.1
වෙනත් කාර්මික නිෂ්පාදන	223.5	269.1	257.7	210.5	279.8	359.1	371.3	363.6	390.9
දේශීයව පිරිපහදු කළ බනිත නිෂ්පාදන, මෙ.ටො. '000	1,982	1,740	1,712	1,828	1,589	1,814	1,432	1,526	1,640
පෙටුල්	194	163	164	179	158	206	152	144	152
ඔටෝ ඩිසල්	628	445	451	485	442	501	411	390	496
භූමිතෙල්	144	97	111	83	93	93	75	57	65
දැව් තෙල්	776	772	732	781	686	779	648	724	641
ගුවන්ගාමා ඉන්ධන	131	171	154	195	126	155	93	125	168
නැප්තා	109	92	100	105	84	80	71	87	117
ආයෝජන මණ්ඩලයේ කර්මාන්ත - ආයෝජන, රු. බි.	468.0	601.1	701.8	774.2	861.1	1,032.6	1,280.8	1,512.0	1,755.7
සේවාවන්ගෙන්, '000	421	452	458	478	426	451	476	483	485

(අ) සංශෝධිත.

(ආ) තාවකාලික.

(ඇ) 2010 ජාතික ආනයන තිරුබදු පිළිබඳ මාර්ගෝපදේශය පදනම් කරගෙන 2007 සිට කාණ්ඩ නැවත වර්ගීකරණය කරන ලදී.

(ඈ) ජාත්‍යන්තර සම්මත කාර්මික වර්ගීකරණය (4 වන සංශෝධනය) මත පදනම් වී ඇත.

ලැ.නො. - ලැබී නොමැත

මූලාශ්‍රයන්: ජනලේඛන හා සංඛ්‍යාලේඛන දෙපාර්තමේන්තුව

ශ්‍රී ලංකා රේගුව

ශ්‍රී ලංකා බනිත තෙල් සංස්ථාව

ශ්‍රී ලංකා මහ බැංකුව

සටහන : කාර්මික නිෂ්පාදන දර්ශකය (IPI) 2013 වසරේ දී කර්මාන්ත ශාලා නිෂ්පාදන දර්ශකය (FIPI) ලෙස නම් කර ඇත.

මිල හා වැටුප්

	2006	2007	2008	2009	2010	2011	2012	2013	2014(අ)
මිල දර්ශක - වාර්ෂික සාමාන්‍යය									
කොළඹ පාරිභෝගිකයන්ගේ මිල දර්ශකය (කො.පා.මි.ද.) (2002 = 100) (ආ)	140.8	163.1	199.9	206.8	219.1	-	-	-	-
ප්‍රතිශතාත්මක වෙනස (%)	10.0	15.8	22.6	3.4	5.9	-	-	-	-
කොළඹ පාරිභෝගිකයන්ගේ මිල දර්ශකය (2006/07 = 100) (ඇ)	-	-	129.2	133.6	141.9	151.5	162.9	174.2	179.9
ප්‍රතිශතාත්මක වෙනස (%)	-	-	-	3.5	6.2	6.7	7.6	6.9	3.3
තොග මිල දර්ශකය (1974 = 100)	2,351.5	2,924.4	3,653.6	3,500.9	3,893.0	4,306.5	4,457.3	4,867.9	5,022.1
ප්‍රතිශතාත්මක වෙනස (%)	11.7	24.4	24.9	-4.2	11.2	10.6	3.5	9.2	3.2
ද.දේ.නි. යේ ගමන අවධානය (1996 = 100)	224.9	256.4	298.3	315.8	338.9	365.5	398.1	424.8	446.4
ප්‍රතිශතාත්මක වෙනස (%)	11.3	14.0	16.3	5.9	7.3	7.9	8.9	6.7	5.1
ඉදිකිරීම් පිරිවැය දර්ශකය (1990 = 100)	343.6	387.6	444.8	456.3	465.9	490.9	550.9	590.4	604.9
ප්‍රතිශතාත්මක වෙනස (%)	18.2	12.8	14.8	2.6	2.1	5.4	12.2	7.2	2.5
වැටුප් ප්‍රමාණ දර්ශක - වාර්ෂික සාමාන්‍යය									
සියලු රජයේ සේවකයින් (1978 දෙසැ. = 100)	3,150.8	3,828.4	4,116.1	4,502.8	4,651.6	4,964.5	5,304.7	5,568.3	6,058.0
ප්‍රතිශතාත්මක වෙනස (%)	30.3	21.5	7.5	9.4	3.3	6.7	6.9	5.0	8.8
රජයේ පාසල් ගුරුවරුන් (1978 දෙසැ. = 100)	2,304.2	2,740.0	2,938.6	3,215.3	3,321.7	3,576.1	3,821.8	4,011.0	4,361.9
ප්‍රතිශතාත්මක වෙනස (%)	26.7	18.9	7.2	9.4	3.3	7.7	6.9	4.9	8.7
පඩිපාලක සභාවල කමිකරුවන් (1978 දෙසැ. = 100)	1,358.2	1,648.8	2,070.4	2,171.4	2,865.3	2,996.1	3,662.0	3,869.2	4,012.2
ප්‍රතිශතාත්මක වෙනස (%)	2.1	21.4	25.6	4.9	32.0	4.6	22.2	5.7	3.7

(අ) තාවකාලික (ආ) 2011 ජුනි මාසයේ සිට අන්තිම වන ලදී. (ඇ) 2011 ජුනි මාසයේ සිට වෙනුවට සංශෝධිත කො.පා.මි.ද. (2006/07=100) ආදේශ කර ඇත. මූලාශ්‍රය: ජනලේඛන හා සංඛ්‍යාලේඛන දෙපාර්තමේන්තුව ඉදිකිරීම් පුහුණු සහ සංවර්ධන ආයතනය ශ්‍රී ලංකා මහ බැංකුව

සංඛ්‍යා සටහන 1.4

යටිතල පහසුකම්

	2006	2007	2008	2009	2010	2011	2012	2013	2014(අ)
විදුලිබලය									
ලබාගත හැකි ධාරිතාව, මෙ.වො.	2,434	2,444	2,645	2,684	2,817	3,148	3,312	3,362	3,939
ජනනය කළ ඒකක, ගි.වො. පැ.	9,389	9,814	9,901	9,882	10,714	11,528	11,801	11,898	12,357
විදුලි සංදේශ									
දුරකථන -									
දැනුම් සහිත දුරකථන	909,894	931,737	933,536	872,120	896,710	941,780	999,354	1,062,065	1,123,007
ජංගම දුරකථන	5,412,496	7,983,489	11,082,508	14,264,442	17,267,407	18,319,447	20,324,070	20,315,150(ආ)	22,123,000
දැනුම් රහිත දුරකථන	974,184	1,810,322	2,512,875	2,563,838	2,637,865	2,666,612	2,450,037(ඇ)	1,644,722(ආ)	1,555,732
පොදු දුරකථන (කුටි සංඛ්‍යාව)	7,561	8,526	7,417	7,378	6,958	6,458	6,983	6,788	6,654
දුරකථන සන්නිවේදන (ජංගම දුරකථන ද ඇතුළත්ව පුද්ගලයන් 1,000 කට ඇති දුරකථන සංඛ්‍යාව)	367	536	719	866	1,007	1,051	1,170	1,124	1,200
අන්තර්ජාල ග්‍රාහක සංඛ්‍යාව (ඇ)	130,000	202,348	234,000	240,000	502,000	844,749	1,365,655	2,009,456	3,383,458
වරාය සේවා (කොළඹ වරාය)									
පැමිණි නැව් සංඛ්‍යාව	4,228	4,326	4,424	4,114	3,910	4,124	3,870	3,667	3,742
නැව් බඩු ගොඩබදා, මෙ.ටො. '000	24,085	26,110	28,086	27,214	34,307	36,642	36,721	37,453	41,540
නැව් බඩු පැටවීම්, මෙ.ටො. '000	15,342	17,392	19,874	19,159	24,461	25,373	24,949	26,029	29,254
බහාලු මෙහෙයුම් ප්‍රමාණයන්, TEUs '000	3,079	3,381	3,687	3,464	4,137	4,263	4,187	4,306	4,908
ප්‍රවාහනය									
මාර්ග කිලෝ මීටර් (ඒ සහ බී ශ්‍රේණියේ මාර්ග)	11,772	11,874	11,890	11,919	12,019	12,019	12,165	12,169	12,208
මෝටර් රථ නව ලියාපදිංචි කිරීම් සංඛ්‍යාව	300,522	297,893	265,199	204,075	359,243	525,421	397,295	326,651	429,556
ශ්‍රී ලං.ග.ම./ප්‍රාදේශීය බස් සමාගම් ධාවනය කරන ලද බස් රථ සංඛ්‍යාව (දේශීය සාමාන්‍යය)	3,776	4,129	4,246	4,482	4,441	4,365	4,314	4,373	4,596
මගී කිලෝ මීටර්, මිලියන (ඉ)	12,871	14,694	15,080	11,233	11,815	11,907	11,909	12,201	12,700
පෞද්ගලික අංශයේ බස් රථ සංඛ්‍යාව	17,522	17,731	18,665	18,665	19,805	19,699	20,444	19,651	20,421
ශ්‍රී ලංකා දුම්රිය සේවය මගී කිලෝ මීටර්, මිලියන	4,321	4,766	4,681	4,568	4,353	4,574	5,039	6,257	6,842
භාණ්ඩ මාරු කිලෝ මීටර්, මිලියන	138	133	121	113	163	154	143	133	151(ඊ)
ශ්‍රී ලන්කන් ගුවන් සේවය මගීන්, '000	3,122	3,211	2,970	2,435	2,808	3,261	4,164	4,232	4,240
භාණ්ඩ, මෙ.ටො. '000	98.1	97.7	87.4	69.1	83.1	87.9	97.8	99.2	97.6

(අ) තාවකාලික (ආ) 2013 ජනවාරි මස දී සක්‍රීය දුරකථන සම්බන්ධතා පිළිබඳ වර්ගීකරණය සංශෝධනය කිරීම හේතුවෙන් 2013 දී දැනුත් රහිත දුරකථන සංඛ්‍යාව හා ජංගම දුරකථන සංඛ්‍යාව අඩු විය. (ඇ) සේවා සපයන ආයතන දෙකක් ඒකාබද්ධ වීමෙන් පසු සංඛ්‍යා වාර්තාවල පැවැති විෂමතා ඉවත් කිරීම නිසා 2012 දී දැනුත් රහිත දුරකථන සංඛ්‍යාව අඩු විය. (ඈ) 2010 සිට ජංගම දුරකථන සම්බන්ධතා ද ඇතුළත්ය. (ඉ) දත්ත මූලාශ්‍රය ජාතික ගමනාගමන කොමිෂන් සභාවේ සිට ශ්‍රී ලංකා ගමනාගමන මණ්ඩලය දක්වා වෙනස්වීම හේතුවෙන් 2009 වසරේ සිට දත්ත සංශෝධනය වී ඇත. (ඊ) ඇස්තමේන්තු

විදේශීය අංශය

	2006	2007	2008	2009	2010	2011	2012	2013(අ)	2014(ආ)
ගෙවුම් තුලනය	(රුපියල් බිලියන)								
වෙළෙඳ ශේෂය	-350.0	-404.7	-647.2	-358.7	-545.3	-1,073.9	-1,196.3	-979.1	-1,082.0
සේවා ගිණුම (ශුද්ධ)	26.7	33.4	43.6	44.8	79.8	121.6	160.8	152.5	245.5
ප්‍රාථමික ආදායම් ගිණුම (ශුද්ධ)	-40.4	-39.1	-105.0	-55.8	-69.8	-72.0	-154.9	-226.1	-240.1
ද්විතියික ආදායම් ගිණුම (ශුද්ධ)	208.4	255.7	288.6	345.5	413.9	513.2	688.6	728.7	813.1
ජංගම ගිණුමේ ශේෂය	-155.4	-154.7	-420.0	-24.2	-121.5	-511.1	-501.9	-324.0	-263.4
සමස්ත ශේෂය	33.5	60.0	-145.8	315.2	88.0	-105.8	72.6	143.8	180.9
ගෙවුම් තුලනය	(ඇ.එ.ජ. ඩොලර් මිලියන)								
වෙළෙඳ ශේෂය	-3,370	-3,656	-5,981	-3,122	-4,825	-9,710	-9,417	-7,609	-8,287
සේවා ගිණුම (ශුද්ධ)	257	302	401	391	707	1,099	1,262	1,180	1,880
ප්‍රාථමික ආදායම් ගිණුම (ශුද්ධ)	-389	-358	-972	-488	-617	-647	-1,219	-1,751	-1,839
ද්විතියික ආදායම් ගිණුම (ශුද්ධ)	2,004	2,311	2,666	3,005	3,660	4,643	5,392	5,639	6,227
ජංගම ගිණුමේ ශේෂය	-1,499	-1,402	-3,886	-214	-1,075	-4,615	-3,982	-2,541	-2,018
සමස්ත ශේෂය	204	531	-1,385	2,725	921	-1,061	151	985	1,369
ගෙවුම් තුලනය	(ද.දේ.නි. ප්‍රතිශතයක් ලෙස) (ඇ)								
වෙළෙඳ ශේෂය	-11.9	-11.3	-14.7	-7.4	-9.7	-16.4	-15.9	-11.3	-11.1
ද්විතියික ආදායම් ගිණුම (ශුද්ධ)	7.1	7.1	6.5	7.1	7.4	7.8	9.1	8.4	8.3
ජංගම ගිණුමේ ශේෂය	-5.3	-4.3	-9.5	-0.5	-2.2	-7.8	-6.7	-3.8	-2.7
වෙළෙඳ අනුපාතය (2010=100) (ඇ)	96.7	78.1	80.4	78.3	100.0	90.9	89.6	93.8	97.6
දළ විදේශීය වත්කම්									
රු. බිලියන	431.4	538.9	411.8	804.2	956.5	910.0	1,091.8	1,121.0	1,295.3
එ.ජ.ඩො. මිලියන	4,005	4,956	3,640	7,030	8,621	7,989	8,586	8,574	9,884
ආනයනික මාස ගණන	4.7	5.3	3.1	8.3	7.7	4.7	5.4	5.7	6.1
විදේශීය ණය									
රු. බිලියන	1,505.3	1,792.7	2,011.1	2,392.2	2,755.0	3,730.0	4,717.3	5,217.7	5,633.6
එ.ජ.ඩො. මිලියන	11,981	13,940	15,107	18,662	21,438	32,748	37,098	39,905	42,988
ද.දේ.නි. සේ % ලෙස (ඇ)	51.2	50.1	45.6	49.5	49.2	57.0	62.2	60.2	57.6
වෙළෙඳ භාණ්ඩ හා සේවා අපනයන ඉපයුම්, ආදායම් හා ජංගම සංක්‍රාමවල % ලෙස (ඉ)(ඊ)	-	-	13.9	16.1	11.9	9.3	13.5	16.4	14.1
සංචාරක පැමිණීම්, '000	559.6	494.0	438.5	447.9	654.5	856.0	1,005.6	1,274.6	1,527.2
විනිමය අනුපාතය (වාර්ෂික සාමාන්‍යය)									
රු. / එ.ජ.ඩො.	103.96	110.62	108.33	114.94	113.06	110.57	127.60	129.11	130.56
රු. / වි.ගැ.හි	153.00	169.37	171.24	177.22	172.50	174.54	195.38	196.19	198.35
රු. / බ්‍රිතාන්‍ය පවුම්	191.53	221.46	200.73	179.87	174.81	177.23	202.28	202.08	215.16
රු. / යුරෝ	130.63	151.63	159.32	160.21	150.10	153.86	164.01	171.51	173.47
රු. / ජපන් යෙන්	0.89	0.94	1.05	1.23	1.29	1.39	1.60	1.32	1.24
රු. / ඉන්දියානු රුපියල්	2.30	2.69	2.52	2.39	2.49	2.39	2.39	2.21	2.14

(අ) සංශෝධිත.

(ආ) තාවකාලික.

(ඇ) ජනලේඛන හා සංඛ්‍යාලේඛන දෙපාර්තමේන්තුව විසින් ප්‍රසිද්ධියට පත් කළ පවත්නා වෙළෙඳපොළ මිල අනුව ද.දේ.නි. මත පදනම් වේ.

(ඈ) 2007 වසරේ සිට ඉදිරියට වඩා පුළුල් වශයෙන් ආවරණය වන පරිදි වෙළෙඳ දර්ශක ගණනය කර ඇති අතර 2010 වසර පදනම් වර්ෂය ලෙසින් සලකා ඇත.

(ඉ) විදේශ ණය සේවා ගෙවීම්, ජාත්‍යන්තර මූල්‍ය අරමුදලේ විදේශීය ණය සංඛ්‍යාත සංස්කරණය (2003) ට අනුරූප වන පරිදි රාජ්‍ය බැඳුම්කර (විදේශිකයන් සතු භාණ්ඩාගාර බැඳුම්කර) ආපසු ගෙවීම් ඇතුළත් වන පරිදි 2008 වසරේ සිට ප්‍රතිවර්ගීකරණය කර ඇත.

(ඊ) විදේශ ණය සේවා ගෙවීම් සංඛ්‍යා ඇ.එ.ජ.ඩොලර් මත පදනම් වේ.

මූලාශ්‍රය: ශ්‍රී ලංකා රේගුව

ශ්‍රී ලංකා මහ බැංකුව

මුදල් සහ පොලී අනුපාත

	2006	2007	2008	2009	2010	2011	2012	2013	2014(e)
සංචිත මුදල්, රු. බිලියන	239.9	264.4	268.4	303.5	360.5	439.5	484.4	488.6	577.9
මුදල් සමස්තය, රු. බිලියන									
පවු මුදල් සැපයුම (M1), රු. බිලියන	259.7	266.6	277.3	336.7	407.2	438.7	450.0	484.6	612.2
පුළුල් මුදල් සැපයුම (M2), රු. බිලියන	993.3	1,147.7	1,282.2	1,536.8	1,813.0	2,192.6	2,593.2	3,058.8	3,460.6
ඒකාබද්ධ පුළුල් මුදල් සැපයුම (M2b), රු. බිලියන	1,204.6	1,404.0	1,522.8	1,806.2	2,091.4	2,491.7	2,929.1	3,417.9	3,875.9
ව්‍යවහාර මුදල්, රු. බිලියන	135.0	147.2	155.0	181.8	216.5	242.9	251.5	264.6	329.4
ඉල්ලුම් තැන්පතු, රු. බිලියන	124.7	119.4	122.3	154.9	190.6	195.8	198.5	220.0	282.7
ආසන්න මුදල්, රු. බිලියන	944.9	1,137.4	1,245.5	1,469.5	1,684.2	2,053.0	2,479.0	2,933.3	3,263.7
ප්‍රතිශත වෙනස : M2	20.7	15.6	11.7	19.9	18.0	20.9	18.3	18.0	13.1
M2b	17.8	16.6	8.5	18.6	15.8	19.1	17.6	16.7	13.4
දේශීය ණය, රු. බිලියන	1,382.0	1,607.8	1,897.5	1,907.7	2,262.9	3,038.0	3,696.1	4,200.8	4,640.1
මූල්‍ය අධිකාරීන්, රු. බිලියන	112.9	101.1	217.4	109.0	76.9	262.7	278.8	114.0	149.7
දේශීය බැංකු ඒකක, රු. බිලියන	1,025.9	1,202.2	1,365.0	1,521.9	1,843.6	2,365.7	2,897.3	3,487.7	3,773.5
විදේශීය ව්‍යවහාර මුදල් බැංකු ඒකක, රු. බිලියන	243.2	304.5	315.2	276.9	342.3	409.6	519.9	599.1	716.9
මුදල් ගුණකය : M2 සඳහා	4.14	4.34	4.78	5.06	5.03	4.99	5.35	6.26	5.99
M2b සඳහා	5.02	5.31	5.67	5.95	5.80	5.67	6.05	7.00	6.71
සංසරණ ප්‍රවේගය : M2	3.26	3.34	3.64	3.45	3.37	3.26	3.16	3.04	3.01
M2b	2.66	2.73	3.01	2.90	2.92	2.86	2.75	2.71	2.70
පොලී අනුපාත (වසර අවසානය),%									
බැංකු පොලී අනුපාතය	15.00	15.00	15.00	15.00	15.00	15.00	15.00	15.00	15.00
මූලික ණය දෙන අනුපාතය (මාසික)	14.74	17.00	19.17	11.12	9.27	10.49	14.29	9.96	6.35
භාණ්ඩාගාර බිල්පත් ඵලදා අනුපාතිකය: ප්‍රාථමික - මාස 3	12.76	21.30	17.33	7.73	7.24	8.68	10.00	7.54	5.74
මාස 6	12.78	19.99	18.57	8.73	7.35	8.71	11.32	7.85	5.84
මාස 12	12.96	19.96	19.12	9.33	7.55	9.31	11.69	8.29	6.01
ප්‍රතිමිලදී ගැනීම් අනුපාතිකය	10.00	10.50	10.50	7.50	7.25	7.00	7.50	6.50	6.50
ප්‍රතිවිකුණුම් අනුපාතිකය	11.50	12.00	12.00	9.75	9.00	8.50	9.50	8.50	8.00
කල්පිරුණු භාණ්ඩාර බැඳුම්කර ඵලදා අනුපාතිකය (ආ)	12.92	15.50	20.53	9.55	8.27	7.77	13.62	10.87	8.93
රුපියල් ණය අනුපාතිකය	10.60	11.00-19.00	-	14.00	-	-	-	-	-
ඒකණණ මුදල් අනුපාතිකය	12.75-15.38	16.00-40.00	12.25-20.00	7.75-9.25	7.75-8.35	8.50-9.22	9.50-9.85	7.50-7.75	6.00-6.50
ඉතුරුම් අනුපාත									
වාණිජ බැංකු - AWDR (ඇ)	7.60	10.31	11.63	8.01	6.23	7.24	10.10	9.37	6.20
ජාතික ඉතිරිකිරීමේ බැංකුව - ඉතුරුම්	5.00	5.00	5.00	5.00	5.00	5.00	5.00	5.00	5.00
මාස 12 ස්ථිර තැන්පතු	11.00	15.00	15.00	9.50	8.50	8.50	12.50	9.50	6.50

(අ) තාවකාලික

මූලාශ්‍රය: ශ්‍රී ලංකා මහ බැංකුව

(ආ) භාණ්ඩාගාර බැඳුම්කර කල්පිරීමේ ඵලදා අනුපාතිකය, වසරේ නිකුත් වූ පහළ ම අගයන් ය.

(ඇ) AWDR - බරිත සාමාන්‍ය තැන්පතු අනුපාතය

මූල්‍ය සහ ප්‍රාග්ධන වෙළෙඳපොළ

	2006	2007	2008	2009	2010	2011	2012	2013	2014(අ)
එක්සත් මුදල්, රු. බිලියන	1,829.5	1,921.3	1,926.8	2,040.2	996.1	2,433.8	3,179.1	2,079.2	2,198.4
භාණ්ඩාගාර බිල්පත්, රු. බිලියන									
ප්‍රාථමික වෙළෙඳපොළ නිකුත්ව	627.9	817.2	779.6	821.2	1,000.1	1,164.6	1,650.0	1,235.3	1,121.7
නොපියවා පැවැති ගණන (වසර අවසානයේ දී)	257.7	307.0	409.0	481.4	571.8	661.0	709.3	774.1	750.3
මහ බැංකු ද්විතීයික වෙළෙඳපොළ, රු. බිලියන									
ප්‍රතිමිලදී ගැනීම් (Repo)	1,015.1	1,234.2	1,014.7	1,715.3	10,722.8	14,489.8	2,721.9	5,677.4	3,457.5
ප්‍රතිවිකුණුම් (Reverse Repo)	134.5	172.5	904.6	851.9	0.0	141.0	797.9	187.4	4.0
වෙනත් - විකිණීම් (ආ)	34.8	110.9	26.6	70.2	13.3	-	18.4	128.8	-
මිලදී ගැනීම් (ආ)	-	-	8.0	-	-	-	-	-	-
මහ බැංකුව සතු භාණ්ඩාගාර බිල්පත් (පොත් අගය) (ඇ)	58.5	41.8	143.2	36.0	2.3	167.3	163.3	13.3	3.1
නොපියවා පැවැති මහ බැංකු සුරැකුම්පත් (ඈ)	-	-	-	78.6	95.1	-	-	-	-
නිත්‍ය කැන්පතු පහසුකම් (ඉ)	-	-	-	-	-	-	-	-	5,181.6
නිත්‍ය ණය පහසුකම් (ඉ)	-	-	-	-	-	-	-	-	9.8
මහ බැංකුව නිකුත් කළ සුරැකුම්පත්									
මහ බැංකු සුරැකුම්පත් - එක් දින	-	-	165.8	1,611.8	313.9	-	-	-	-
මහ බැංකු සුරැකුම්පත් - කාලීන	-	-	10.1	169.3	1,153.1	-	-	-	-
භාණ්ඩාගාර බැඳුම්කර, රු. බිලියන									
ප්‍රාථමික වෙළෙඳපොළ නිකුත්ව	310.1	401.2	488.7	701.4	508.6	603.0	847.9	1,017.1	860.7
නොපියවා පැවැති ගණන (වසර අවසානයේ) (ඊ)	886.0	1,068.5	1,299.6	1,658.6	1,827.4	2,018.8	2,412.7	2,855.8	3,245.8
විදේශ විනිමය හුවමාරු ගනුදෙනු (SWAP)									
ගැනුම් - විකුණුම්									
එ.ජ.ඩො. මිලියන (උ)	-	-	-	-	-	333.0	2,217.0	3,422.0	4,636.2
රු. බිලියන (ඌ)	-	-	-	-	-	37.7	275.5	442.1	605.4
විකුණුම් - ගැනුම්									
එ.ජ.ඩො. මිලියන	-	-	-	502.0	2,147.2	98.0	0.0	0.0	0.0
රු. බිලියන	-	-	-	57.5	243.3	10.9	0.0	0.0	0.0
විදේශ විනිමය හුවමාරු ගනුදෙනු (SWAP) නොපියවා පැවැති ගණන									
විදේශ විනිමය හුවමාරු ගනුදෙනු (SWAP)									
එ.ජ.ඩො. මිලියන	-	-	-	245.0	97.0	303.0	1,368.0	2,338.0	2,195.9
රු. බිලියන	-	-	-	28.0	10.8	34.4	177.9	312.2	291.0
රුපියල් ණය, රු. බිලියන									
ප්‍රාථමික වෙළෙඳපොළ නිකුත්ව	-	23.3	-	1.9	-	-	-	-	-
නොපියවා පැවැති ගණන (වසර අවසානයේ)	116.7	131.5	130.0	112.3	87.7	62.0	58.4	55.5	55.5
වාණිජ පත්‍ර, රු. බිලියන									
දායකත්ව ප්‍රමාණය	23.5	30.1	23.8	21.5	12.3	13.5	36.9	28.3	8.2
නොපියවා පැවැති ගණන	3.4	5.0	4.4	5.8	4.3	8.1	10.6	7.4	3.5
කොටස් වෙළෙඳපොළ									
ලැයිකුගත සමාගම්	237	235	235	231	241	272	287	289	294
වෙළෙඳ පිරිවැටුම, රු. බිලියන	105.2	105.0	110.5	142.5	570.3	546.3	213.8	200.5	340.9
දේශීය නොවන ගනුදෙනු (බුද්ධ), රු. බිලියන	5.4	11.3	14.0	-0.8	-26.3	-19.0	38.7	22.7	21.1
වෙළෙඳපොළ ප්‍රාග්ධනීකරණය, රු. බිලියන	834.8	820.7	488.8	1,092.1	2,210.5	2,213.9	2,167.6	2,459.9	3,104.9
සමස්ත කොටස් මිල දර්ශකය (1985=100)	2,722.4	2,541.0	1,503.0	3,385.6	6,635.9	6,074.4	5,643.0	5,912.8	7,299.0
මිලංකා මිල දර්ශකය (1998=1,000)	3,711.8	3,291.0	1,631.3	3,849.4	7,061.5	5,229.2	5,119.1	-	-
එස් ඇන්ඩ් පී ශ්‍රී ලංකා 20 දර්ශකය (S&P SL20) (2004=1,000) (ඌ)	-	-	-	-	-	-	3,085.3	3,263.9	4,089.1
වෙළෙඳපොළ මිල ඉපයීම් අනුපාතය	14.0	11.6	5.4	16.6	25.2	15.8	15.9	15.9	19.7
වෙළෙඳපොළ ලාභාංශ ඵලදායිතාවය, %	2.2	2.5	5.6	3.0	1.2	1.8	2.4	2.9	2.1

(අ) තාවකාලික
 (ආ) 2003 මාර්තු සිට භාණ්ඩාගාර බිල්පත් එක්දින විකුණුම් සහ මිලදී ගැනුම් දක්වා ඇත.
 (ඇ) දෙසැම්බර් 31 වන දිනට.
 (ඈ) එක් දින සහ කාලසීමා පදනම් මත නිකුත් කළ මහ බැංකු සුරැකුම්පත් ඇතුළත්ය.
 (ඉ) 2014 ජනවාරි 2 වැනි දින සිට ක්‍රියාත්මක කරන ලදී.
 (ඊ) 2003 නොවැම්බර් සමුපකාර නොගන වෙළෙඳ සංස්ථාවට නිකුත් කළ රු. මිලියන 4,397 ක රජයේ භාණ්ඩාගාර බැඳුම්කර, 2012 ජනවාරි මාසයේ දී ලංකා බැංකු ණය නෙල් නීතිගත සංස්ථාවට නිකුත් කළ රු. මිලියන 78,441 ක රජයේ භාණ්ඩාගාර බැඳුම්කර සහ 2013 මාර්තු මාසයේ දී ශ්‍රී ලංකා රථවාහන සේවය ප්‍රාග්ධනීකරණය කිරීමට නිකුත් කළ රු. මිලියන 13,125 ක භාණ්ඩාගාර බැඳුම්කර ද අඩංගු නොවේ.
 (උ) තව සහ නැවත නිකුත් කළ විදේශ විනිමය හුවමාරු ගනුදෙනු ඇතුළත් වේ.
 (ඌ) 2012 ජුනි මාසයේ දී එස් ඇන්ඩ් පී ශ්‍රී ලංකා 20 දර්ශකය (S&P SL20) හඳුන්වා දෙන ලදී.

රාජ්‍ය මූල්‍ය

	2006	2007	2008	2009	2010	2011	2012	2013	2014(අ)
(රුපියල් බිලියන)									
ආදායම සහ ප්‍රදාන	507.9	595.6	686.5	725.6	834.2	983.0	1,067.5	1,153.3	1,204.6
ආදායම	477.8	565.1	655.3	699.6	817.3	967.9	1,051.5	1,137.4	1,195.2
ප්‍රදාන	30.1	30.5	31.2	25.9	16.9	15.1	16.1	15.9	9.4
වියදම සහ ශුද්ධ ණය දීම	713.6	841.6	996.1	1,201.9	1,280.2	1,433.2	1,556.5	1,669.4	1,795.9
පුනරාවර්තන වියදම	548.0	622.8	743.7	879.6	937.1	1,024.9	1,131.0	1,205.2	1,322.9
ප්‍රාග්ධන වියදම් සහ ශුද්ධ ණයදීම	165.7	218.8	252.4	322.4	343.1	408.3	425.5	464.2	473.0
වර්තන ගිණුමේ අතිරික්තය (+) / හිඟය (-)	-70.1	-57.7	-88.5	-179.9	-119.8	-57.0	-79.6	-67.7	-127.7
සමස්ත අයවැය අතිරික්තය (+) / හිඟය (-)	-205.7	-246.0	-309.6	-476.4	-446.0	-450.2	-489.0	-516.1	-591.2
මූල්‍යනය	205.7	246.0	309.6	476.4	446.0	450.2	489.0	516.1	591.2
විදේශීය	41.9	100.9	-4.6	230.8	243.8	219.0	286.5	123.7	212.5
දේශීය	163.8	145.1	314.3	245.6	202.2	231.2	202.5	392.4	378.7
පෞද්ගලීකරණ ලැබීම්	-	-	-	-	-	-	-	-	-
නොවිසඳූ රාජ්‍ය ණය	2,582.6	3,041.7	3,589.0	4,161.4	4,590.2	5,133.4	6,000.1	6,793.2	7,390.9
(ද.දේ.නි. ප්‍රතිශතයක් ලෙස)									
ආදායම සහ ප්‍රදාන	17.3	16.6	15.6	15.0	14.9	15.0	14.1	13.3	12.3
ආදායම	16.3	15.8	14.9	14.5	14.6	14.8	13.9	13.1	12.2
ප්‍රදාන	1.0	0.9	0.7	0.5	0.3	0.2	0.2	0.2	0.1
වියදම සහ ශුද්ධ ණයදීම	24.3	23.5	22.6	24.9	22.9	21.9	20.5	19.2	18.3
පුනරාවර්තන වියදම	18.6	17.4	16.9	18.2	16.7	15.7	14.9	13.9	13.5
ප්‍රාග්ධන වියදම් සහ ශුද්ධ ණයදීම	5.6	6.1	5.7	6.7	6.1	6.2	5.6	5.4	4.8
වර්තන ගිණුමේ අතිරික්තය (+) / හිඟය (-)	-2.4	-1.6	-2.0	-3.7	-2.1	-0.9	-1.0	-0.8	-1.3
සමස්ත අයවැය අතිරික්තය (+) / හිඟය (-)	-7.0	-6.9	-7.0	-9.9	-8.0	-6.9	-6.5	-5.9	-6.0
නොවිසඳූ රාජ්‍ය ණය	87.9	85.0	81.4	86.2	81.9	78.5	79.2	78.3	75.5
දේශීය ණය	50.3	47.9	48.5	49.7	45.8	42.9	42.7	44.2	43.7
විදේශීය ණය	37.5	37.1	32.8	36.5	36.1	35.6	36.5	34.1	31.8
ණය සේවා ගෙවීම්	15.1	14.0	13.4	17.1	14.6	13.7	13.4	13.4	11.0
පොලී ගෙවීම්	5.1	5.1	4.8	6.4	6.3	5.5	5.4	5.3	4.5

(අ) කාවකාලික

මූලාශ්‍රය: මුදල් අමාත්‍යාංශය
ශ්‍රී ලංකා මහ බැංකුව

මූල්‍ය ආයතන

	2006	2007	2008	2009	2010	2011	2012	2013(ආ)	2014(ආ)
ශ්‍රී ලංකා මහ බැංකුව									
වත්කම්, රු. බිලියන	492.8	561.9	598.4	821.9	985.4	1,141.7	1,284.4	1,246.0	1,464.3
ජාත්‍යන්තර සංචිත	360.6	440.3	345.0	685.7	862.5	838.6	965.9	1,058.4	1,130.0
රජයට ණය දීම	114.3	102.5	218.6	111.3	80.0	264.5	279.5	114.4	150.0
මූල්‍ය ආයතනවලට ණය දීම	2.5	2.1	1.6	1.1	2.5	2.3	1.8	1.4	1.5
සංසරණයේ පවතින මුදල්, රු. බිලියන	157.2	173.4	186.1	217.4	255.7	293.2	318.1	339.8	416.9
තැන්පතු, රු. බිලියන	214.7	239.9	260.9	361.9	465.0	646.6	736.4	678.5	603.3
වාණිජ බැංකු									
බැංකු සංඛ්‍යාව	22	23	23	23	23	24	24	24	25
ශාඛා සංඛ්‍යාව (ඇ)	1,736	1,765	2,076	2,213	2,376	2,612	2,730	2,803	2,856
වත්කම්, රු. බිලියන	1,786.9	2,098.3	2,259.9	2,506.6	2,974.6	3,578.5	4,355.7	5,022.1	5,884.4
ණය, රු. බිලියන	1,151.2	1,366.5	1,456.6	1,407.0	1,764.2	2,329.1	2,830.7	3,079.4	3,453.9
ආයෝජන, රු. බිලියන	297.8	348.5	454.0	652.8	763.8	717.2	869.0	1,224.0	1,394.0
ප්‍රාග්ධනය, රු. බිලියන	129.7	161.7	179.1	197.9	236.4	305.4	366.9	418.9	490.7
තැන්පතු, රු. බිලියන	1,235.5	1,456.7	1,560.2	1,850.6	2,153.4	2,558.7	3,061.3	3,552.4	3,976.6
මූල්‍ය සමාගම් (ඇ)									
වත්කම්, රු. බිලියන	113.1	238.1	285.6	297.3	387.9	489.9	596.6	717.6	853.2
ආයෝජන	9.1	15.3	20.4	26.0	47.0	25.8	33.8	45.5	102.1
ණය සහ අන්තිකාරම්	80.1	173.7	201.8	196.2	265.5	388.4	471.7	553.1	641.4
තැන්පතු, රු. බිලියන	58.8	78.2	103.5	119.8	146.1	186.0	254.1	337.3	414.0
තෝරාගත් අනෙකුත් ආයතන - වත්කම්, රු. බිලියන									
ග්‍රාමීය බැංකු (ඉ)	27.6	31.6	36.4	41.6	54.7	67.6	77.2	94.9	103.5
බලපත්‍රලාභී විශේෂිත බැංකු (ඊ)	355.2	405.9	437.5	506.7	576.0	673.7	742.5	919.3	1,087.5
ඒකක භාර	5.3	6.3	6.8	10.0	22.2	22.7	31.1	54.3	126.5
සේවක අර්ථසාධක අරමුදල, රු. බිලියන	490.4	562.4	655.4	772.0	899.7	1,018.0	1,144.0	1,300.0	1,488.2
සේවක භාරකාර අරමුදල, රු. බිලියන	66.8	78.7	92.4	107.3	125.9	142.4	158.4	178.5	199.1

(අ) සංශෝධිත. (ආ) කාවකාලික.

(ඇ) ප්‍රධාන ශාඛා සහ සේවා දිගු ස්ථානයන් පමණක් ඇතුළත් වේ.

(ඉ) කම්කරු දෙපාර්තමේන්තුවෙහි ලියාපදිංචි වූ.

(ඊ) ග්‍රාමීය බැංකු ඇතුළත් නොවේ.

(ඇ) ලියාපදිංචි මූල්‍ය සමාගම් සහ විශේෂිත කල්බදු සමාගම් ඒකාබද්ධ කර ඇති බැවින් සංඛ්‍යා සටහන වෙනස් වී ඇත.

2006 - ලියාපදිංචි මූල්‍ය සමාගම්වල දත්ත ඇතුළත්ය.

2007 සිට ඉදිරියට - ලියාපදිංචි මූල්‍ය සමාගම්වල දත්ත සහ විශේෂිත කල්බදු සමාගම්වල දත්ත ඇතුළත්ය.

මූලික සමාජ ආර්ථික දර්ශක

ජනගහනය

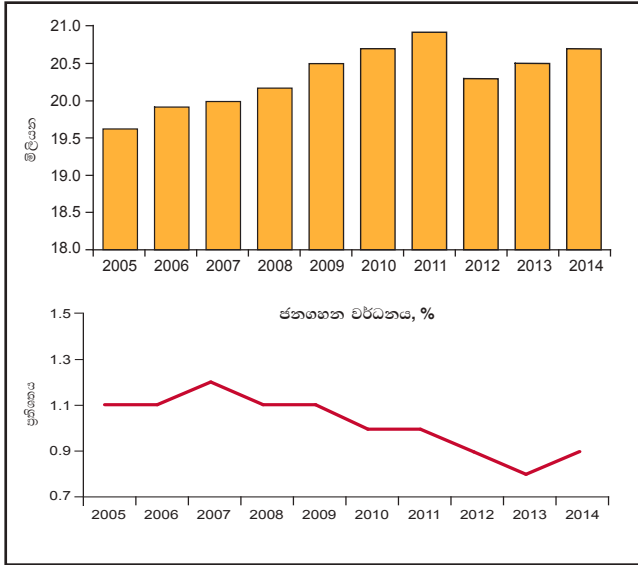

තෝරාගත් සාර්ව ආර්ථික දර්ශක

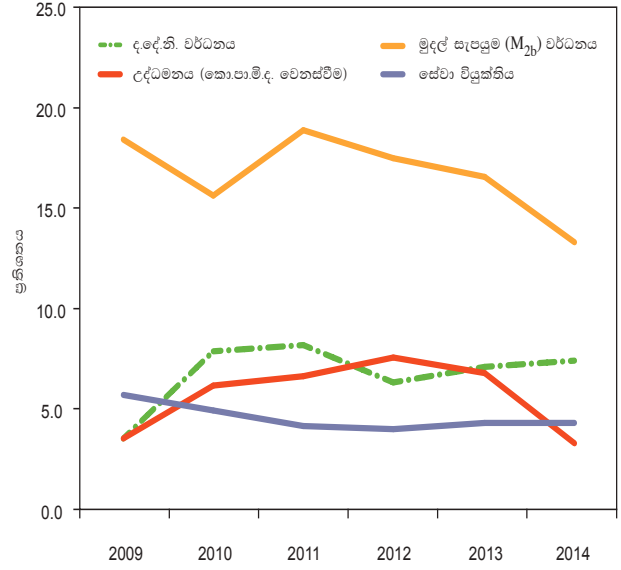

දළ දේශීය නිෂ්පාදිතය (පවත්නා මිල අනුව)

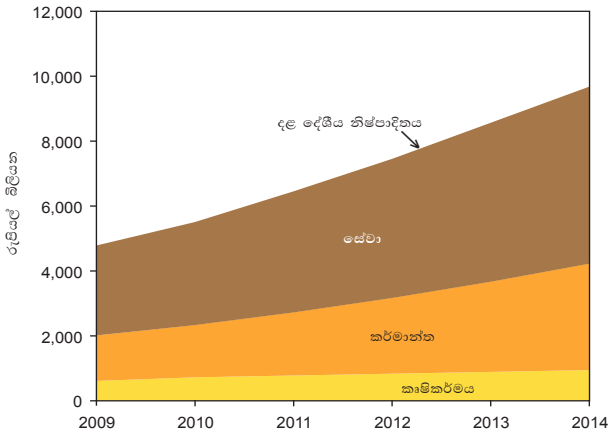

දේශීය වියදම් හා ඉතිරිකිරීම් (ද.දේ.නි. හි ප්‍රතිශතයක් ලෙස)

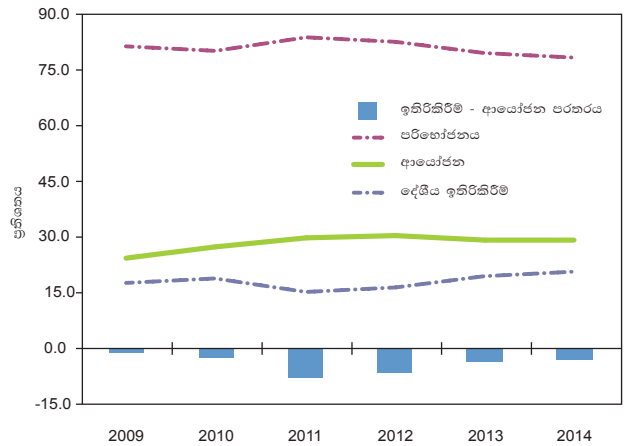

ගෙවුම් කුලනය (ද.දේ.නි. හි ප්‍රතිශතයක් ලෙස)

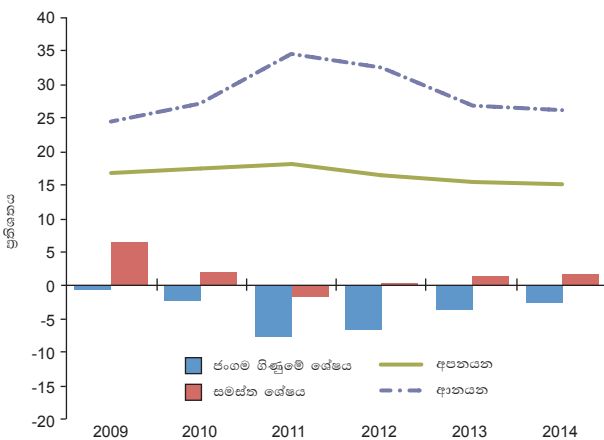

රාජ්‍ය මූල්‍ය කටයුතු (ද.දේ.නි. හි ප්‍රතිශතයක් ලෙස)

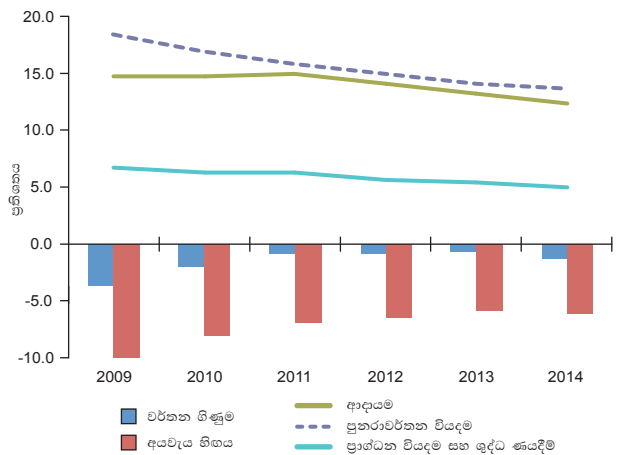

මූලික සමාජ ආර්ථික දර්ශක

මුදල් සැපයුම
(ද.දේ.නි. හි ප්‍රතිශතයක් ලෙස)

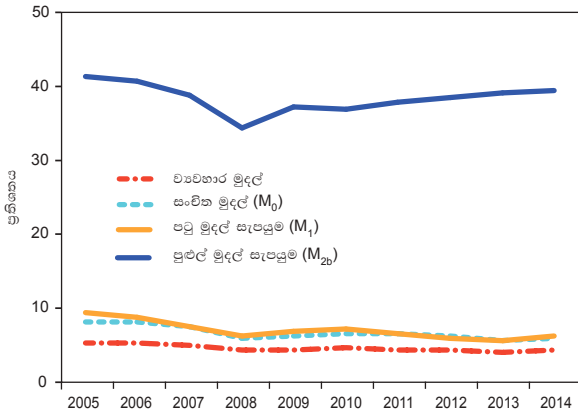

තෝරාගත් පොලී අනුපාත

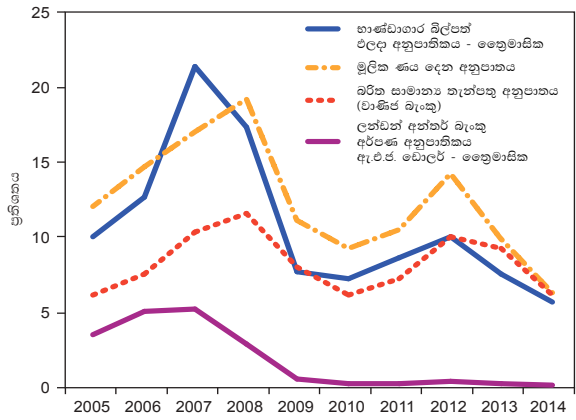

තෝරාගත් සමාජ ආර්ථික දර්ශක

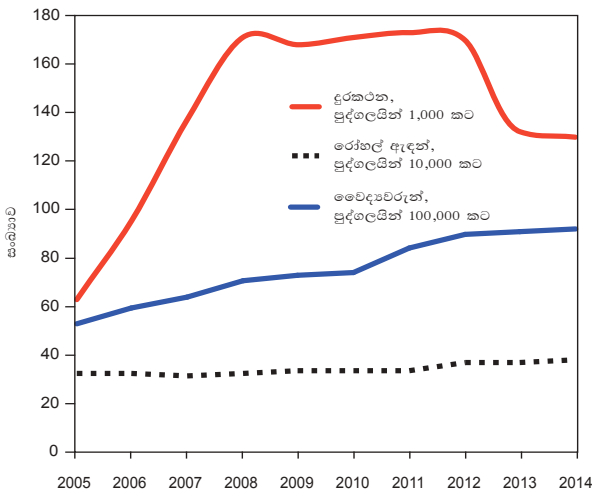

සමාජ දර්ශක
තෝරාගත් ආසියාතික රටවල්

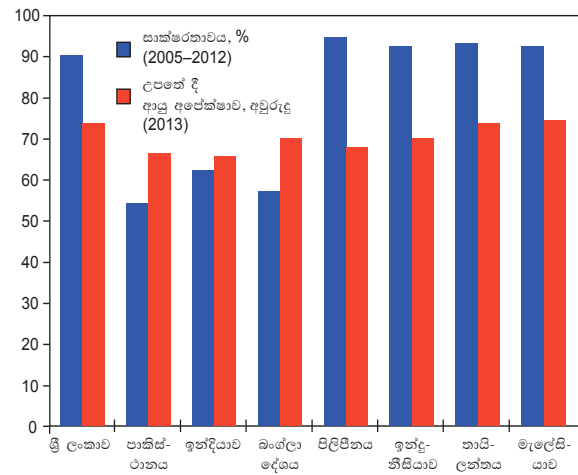

ඒක පුද්ගල ද.දේ.නි./ ඒක පුද්ගල ද.දේ.නි. (ක්‍රය ශක්ති සාමා) තෝරාගත් කලාප

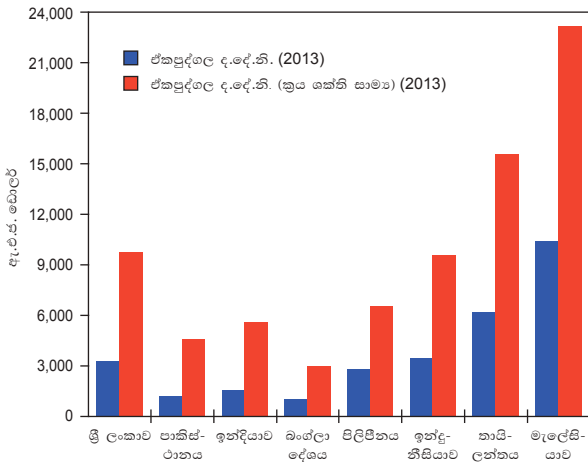

ලෝක ද.දේ.නි. වර්ධනය තෝරාගත් කලාප

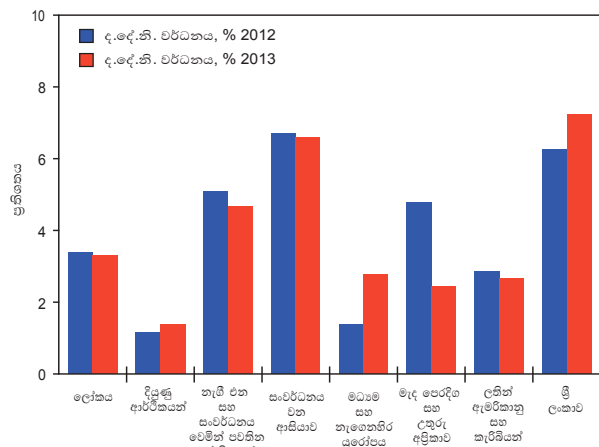

මධ්‍යය උෂ්ණත්වය 2005 - 2014

සෙල්සියස් අංශක

1ST PROOF
Sent on 18/05/2015

කාලගුණ විද්‍යා මධ්‍යස්ථානය	2005	2006	2007	2008	2009	2010	2011	2012	2013	2014
අනුරාධපුරය	28.6	28.4	28.2	28.1	28.6	28.5	28.3	28.6	28.3	28.3
බදුල්ල	24.8	24.4	23.8	23.1	23.5	23.5	23.2	23.5	23.2	23.3
බණ්ඩාරවෙල	21.2	20.8	20.8	20.7	21.1	21.1	20.7	21.0	20.7	20.9
මඩකලපුව	28.8	28.5	28.1	28.2	28.6	28.5	28.2	28.5	28.4	28.3
කොළඹ	27.9	27.7	27.8	27.5	27.9	28.0	27.9	28.0	28.0	28.0
ගාල්ල	27.5	27.3	27.2	27.2	27.5	27.4	27.3	27.3	27.3	27.4
හම්බන්තොට	28.0	27.8	27.6	27.6	27.8	24.1	28.0	28.0	28.0	28.4
යාපනය	28.2	28.6	28.2	28.1	28.5	28.4	28.2	28.5	28.2	28.7
කටුගස්තොට	24.7	24.5	24.8	24.9	25.2	25.2	24.9	25.1	24.9	25.1
කටුනායක	27.8	27.7	27.9	27.6	27.9	27.9	27.8	27.8	27.7	27.9
කුරුණෑගල	27.8	27.5	27.4	27.3	27.3	27.3	26.9	27.7	27.5	27.6
මහලුප්පල්ලම	27.9	27.5	27.3	27.3	27.8	27.7	27.7	27.9	27.6	27.6
මන්නාරම	28.5	28.6	28.6	28.3	28.3	28.3	28.0	28.3	28.1	28.2
නුවරඑළිය	16.4	16.1	16.1	16.2	15.9	16.5	16.5	16.1	16.0	16.3
පොකුවිල්	28.8	28.5	28.1	28.1	28.6	28.6	28.2	28.6	28.4	28.4
පුත්තලම	28.2	27.8	27.8	27.7	27.9	28.0	27.8	30.6	27.9	27.9
රත්මලාන	28.1	28.1	28.1	27.9	28.3	28.4	28.2	28.3	28.3	27.3
රත්නපුර	27.5	27.2	27.4	27.1	27.3	27.5	27.4	27.6	27.6	27.7
ත්‍රිකුණාමලය	28.9	29.1	27.2	28.6	29.1	28.0	29.9	29.2	28.5	28.8
වවුනියාව	28.1	28.0	28.1	28.0	28.3	28.4	28.0	28.4	27.9	28.2

මූලය : කාලගුණ විද්‍යා දෙපාර්තමේන්තුව

සංඛ්‍යා සටහන 2.2

වර්ෂාපතනය සහ වැසි දින - බලාගාර ආශ්‍රිත ජලාධාර ප්‍රදේශ 2005 - 2014

1ST PROOF
Sent on 18/05/2015

මධ්‍යස්ථානය	2005	2006	2007	2008	2009	2010	2011	2012	2013	2014
වාර්ෂික වර්ෂාපතනය, මිලි මීටර										
කැනියොන්	4,076.5	3,491.1	3,728.6	3,244.6	4,206.4	4,419.3	3,283.4	2,753.1	5,263.2	4,049.7
කාසල්ලි	3,297.2	3,098.0	3,049.4	2,751.7	3,631.2	3,920.0	2,412.8	2,169.3	4,155.8	3,175.3
කොත්මලේ බලාගාරය	1,980.2	2,493.8	2,104.0	2,073.5	1,989.9	2,969.9	1,974.4	1,054.4	2,740.4	2,381.3
ලක්ෂපාන	3,744.6	3,901.3	4,231.4	3,764.9	4,091.0	5,010.8	4,009.7	3,215.8	5,224.5	4,341.5
මාලස්සාකැලේ	2,837.8	2,623.2	2,762.4	2,461.4	3,398.4	3,240.7	2,273.9	2,237.8	4,017.8	3,193.1
නෝර්ටන්	4,630.5	3,953.4	4,461.4	3,638.4	3,704.3	5,199.3	3,829.6	3,186.8	5,783.4	4,667.9
සමනල බලාගාරය	4,322.1	4,482.8	4,200.4	4,803.8	4,476.6	5,513.7	4,159.4	3,444.9	4,903.7	3,573.6
විමලසූරේන්ද්‍ර බලාගාරය	4,625.0	3,943.4	4,449.8	3,613.1	2,842.9	4,388.4	3,793.0	2,871.8	5,714.0	4,070.9
වාර්ෂික වැසි දින										
කැනියොන්	206	198	186	212	214	220	208	196	219	222
කාසල්ලි	197	183	185	198	198	206	182	158	184	193
කොත්මලේ බලාගාරය	156	172	143	166	133	168	159	74	142	132
ලක්ෂපාන	197	196	194	218	224	218	204	179	209	218
මාලස්සාකැලේ	184	172	160	170	183	201	189	178	194	192
නෝර්ටන්	209	200	201	230	183	218	208	181	220	229
සමනල බලාගාරය	197	194	191	213	202	201	191	189	207	187
විමලසූරේන්ද්‍ර බලාගාරය	210	200	200	217	162	174	206	168	220	201

මූලය : කාලගුණ විද්‍යා දෙපාර්තමේන්තුව

වර්ෂාපතනය සහ වැසි දින - තෝරාගත් මධ්‍යස්ථාන 2005 - 2014

කාලගුණ විද්‍යා මධ්‍යස්ථානය	2005	2006	2007	2008	2009	2010	2011	2012	2013	2014
වාර්ෂික වර්ෂාපතනය, මිලි මීටර්										
අනුරාධපුරය	1,099.0	1,324.4	1,380.9	1,485.5	1,075.1	1,665.4	1,815.9	1,878.1	1,193.9	2,483.5
බදුල්ල	1,683.4	2,370.1	1,632.7	1,864.3	1,582.9	2,176.0	2,525.1	1,516.2	1,865.1	2,164.4
බණ්ඩාරවෙල	1,615.5	2,080.8	1,638.0	2,103.6	1,319.5	1,687.7	1,947.5	1,895.5	1,559.0	1,807.8
මඩකලපුව	1,372.9	1,306.3	1,570.2	1,987.3	2,056.0	1,760.6	3,581.3	1,786.4	1,973.7	2,518.3
කොළඹ	2,814.0	2,722.9	2,085.8	2,622.1	2,134.4	3,369.9	1,774.2	2,464.6	1,990.6	2,635.0
ගාල්ල	1,879.7	2,552.9	3,091.2	2,776.8	2,303.5	3,049.1	2,308.5	2,367.2	1,799.1	2,677.7
හම්බන්තොට	977.9	1,333.5	1,017.8	1,139.8	880.6	875.2	1,014.8	1,294.4	966.3	1,095.7
යාපනය	1,235.3	159.1	1,168.3	1,811.8	1,270.9	1,496.6	1,470.7	943.2	1,033.3	1,368.6
කටුගස්තොට	1,783.6	2,120.7	1,827.6	1,848.6	1,944.0	2,665.6	1,776.6	1,990.9	1,925.5	2,539.1
කටුනායක	2,396.0	2,594.8	1,659.9	2,516.1	1,690.9	2,585.6	1,446.1	1,945.2	2,057.1	2,276.3
කුරුණෑගල	2,006.0	2,316.1	1,618.4	2,404.8	2,050.8	2,434.3	1,958.0	1,961.9	1,805.4	2,737.4
මහලුපුස්පල්ලම	1,134.4	1,529.0	1,494.2	1,545.7	1,010.7	1,600.9	1,706.4	1,486.0	1,161.7	2,064.9
මන්නාරම	1,190.8	938.8	642.8	1,219.2	964.5	1,074.9	1,203.2	923.5	918.6	1,052.5
නුවරඑළිය	1,347.1	2,555.3	1,674.7	1,587.0	1,639.9	2,181.4	1,699.6	1,771.1	2,157.7	1,857.7
පොකුඩ්ල්	381.0	1,607.2	1,368.5	1,727.5	1,473.1	1,224.9	2,196.8	1,400.2	1,613.0	1,861.0
පුත්තලම	990.0	1,520.8	918.3	1,341.7	956.9	1,333.9	826.3	1,141.2	905.1	1,696.6
රත්මලාන	3,207.1	3,082.3	2,084.4	2,967.2	2,476.2	3,404.9	2,042.9	2,272.3	2,128.2	2,222.7
රත්නපුර	3,404.8	3,735.6	3,104.5	3,883.5	3,394.2	4,561.1	3,430.0	3,380.3	3,575.7	4,710.6
ත්‍රිකුණාමලය	1,791.6	77.6	483.2	1,844.5	1,888.9	1,419.5	2,906.5	1,810.4	1,492.5	1,691.5
වවුනියාව	1,167.2	1,028.2	1,504.3	1,224.3	1,369.0	1,359.6	1,869.2	1,559.3	1,304.5	2,106.0
වාර්ෂික වැසි දින										
අනුරාධපුරය	87	93	88	112	87	103	104	92	93	138
බදුල්ල	136	181	138	168	158	148	350	135	151	175
බණ්ඩාරවෙල	155	177	150	180	162	146	167	135	158	138
මඩකලපුව	103	92	96	112	95	94	117	85	98	118
කොළඹ	163	173	154	184	179	158	161	167	167	211
ගාල්ල	172	212	189	182	191	193	177	162	172	216
හම්බන්තොට	82	133	101	109	122	104	108	111	110	108
යාපනය	69	19	73	91	59	84	95	69	82	103
කටුගස්තොට	179	188	167	170	186	174	175	146	171	220
කටුනායක	160	166	137	156	164	159	151	151	149	183
කුරුණෑගල	150	169	140	158	159	158	148	141	153	204
මහලුපුස්පල්ලම	87	114	90	134	103	114	111	98	98	150
මන්නාරම	65	68	56	82	69	70	86	65	55	96
නුවරඑළිය	188	219	189	198	204	204	198	167	196	225
පොකුඩ්ල්	49	90	101	110	99	83	108	86	94	120
පුත්තලම	92	114	81	116	110	106	102	96	81	112
රත්මලාන	178	181	165	206	186	181	173	181	163	206
රත්නපුර	211	243	199	243	227	233	219	207	228	257
ත්‍රිකුණාමලය	87	15	33	104	104	105	130	86	82	124
වවුනියාව	89	92	90	86	82	103	114	85	85	128

මූලාශ්‍රය : කාලගුණ විද්‍යා දෙපාර්තමේන්තුව

ආර්ථිකය 2013 - 2014

ප්‍රතිශතය

කාලගුණ විද්‍යා මධ්‍යස්ථානය	ජන.		පෙබ.		මාර්.		අප්‍රේ.		මැයි		ජූනි		ජූලි		අගෝ.		සැප්.		ඔක්.		නොවැ.		දෙසැ.	
	දිවා	රාත්‍රී	දිවා	රාත්‍රී	දිවා	රාත්‍රී	දිවා	රාත්‍රී	දිවා	රාත්‍රී	දිවා	රාත්‍රී	දිවා	රාත්‍රී	දිවා	රාත්‍රී	දිවා	රාත්‍රී	දිවා	රාත්‍රී	දිවා	රාත්‍රී	දිවා	රාත්‍රී
2013 වසර																								
අනුරාධපුරය	76	93	73	92	69	90	65	89	70	89	67	85	63	84	62	86	66	87	64	89	75	93	77	92
බදුල්ල	83	ලැණ.	80	ලැණ.	76	ලැණ.	73	ලැණ.	75	ලැණ.	70	ලැණ.	68	ලැණ.	66	ලැණ.	68	ලැණ.	68	ලැණ.	77	ලැණ.	86	ලැණ.
බණ්ඩාරවෙල	82	ලැණ.	79	ලැණ.	75	ලැණ.	75	ලැණ.	74	ලැණ.	70	ලැණ.	67	ලැණ.	65	ලැණ.	68	ලැණ.	70	ලැණ.	78	ලැණ.	86	ලැණ.
මඩකලපුව	79	85	79	88	78	87	73	87	70	84	58	76	62	77	67	82	68	83	71	85	78	88	80	85
කොළඹ	67	81	71	86	72	88	73	86	79	87	81	87	80	87	77	85	79	87	77	87	75	91	70	83
ගාල්ල	79	88	79	89	78	90	76	86	84	88	86	90	85	90	84	88	83	89	79	90	81	89		
හම්බන්තොට	75	85	77	88	76	89	76	87	81	90	76	88	76	90	74	89	83	90	81	91	77	92	78	89
යාපනය	72	ලැණ.	73	ලැණ.	71	ලැණ.	71	ලැණ.	75	ලැණ.	73	ලැණ.	71	ලැණ.	74	ලැණ.	74	ලැණ.	74	ලැණ.	80	ලැණ.	77	ලැණ.
කටුගස්තොට	76	91	74	94	72	95	73	95	78	92	81	89	78	86	74	91	77	91	74	95	75	94	79	94
කටුනායක	68	86	69	87	69	89	73	90	80	87	82	88	80	86	77	85	80	88	77	89	76	93	71	88
කුරුණෑගල	72	ලැණ.	68	ලැණ.	67	ලැණ.	71	ලැණ.	78	ලැණ.	80	ලැණ.	76	ලැණ.	70	ලැණ.	75	ලැණ.	73	ලැණ.	72	ලැණ.	74	ලැණ.
මහලුප්පල්ලම	77	ලැණ.	76	ලැණ.	71	ලැණ.	68	ලැණ.	71	ලැණ.	71	ලැණ.	67	ලැණ.	65	ලැණ.	68	ලැණ.	65	ලැණ.	77	ලැණ.	79	ලැණ.
මොණරාගල	72	ලැණ.	72	ලැණ.	72	ලැණ.	68	ලැණ.	70	ලැණ.	64	ලැණ.	61	ලැණ.	63	ලැණ.	57	ලැණ.	61	ලැණ.	71	ලැණ.	75	ලැණ.
මන්නාරම	77	86	77	86	74	88	72	85	76	83	72	83	77	84	78	86	80	86	75	86	79	88	76	84
නුවරඑළිය	77	88	79	89	78	90	75	90	85	95	92	96	90	95	84	94	85	93	82	92	80	92	84	92
පොලොන්නරුව	81	97	77	97	75	96	67	94	65	81	59	70	55	69	53	74	56	74	53	80	74	95	79	95
පොකුටිල්	79	ලැණ.	77	ලැණ.	75	ලැණ.	71	ලැණ.	70	ලැණ.	64	ලැණ.	67	ලැණ.	71	ලැණ.	67	ලැණ.	74	ලැණ.	74	ලැණ.	83	ලැණ.
පුත්තලම	75	94	77	95	74	94	73	92	73	85	74	83	72	84	72	85	77	88	76	90	80	95	78	94
රත්මලාන	65	83	70	86	69	88	69	86	76	85	77	86	77	86	74	84	75	86	73	87	72	91	67	82
රත්නපුර	75	94	72	94	77	97	76	97	83	95	84	93	82	92	76	91	80	95	81	97	79	97	76	94
ත්‍රිකුණාමලය	78	82	79	86	77	86	71	87	67	82	63	78	63	79	65	82	61	80	63	84	80	90	80	86
වවුනියාව	77	ලැණ.	77	ලැණ.	74	ලැණ.	70	ලැණ.	74	ලැණ.	69	ලැණ.	67	ලැණ.	67	ලැණ.	69	ලැණ.	67	ලැණ.	79	ලැණ.	80	ලැණ.
2014 වසර																								
අනුරාධපුරය	76	93	66	91	59	89	65	91	71	91	66	86	62	83	64	86	62	89	76	94	83	95	86	95
බදුල්ල	84	ලැණ.	74	ලැණ.	70	ලැණ.	69	ලැණ.	74	ලැණ.	63	ලැණ.	57	ලැණ.	65	ලැණ.	67	ලැණ.	80	ලැණ.	83	ලැණ.	88	ලැණ.
බණ්ඩාරවෙල	82	ලැණ.	65	ලැණ.	65	ලැණ.	72	ලැණ.	73	ලැණ.	62	ලැණ.	58	ලැණ.	64	ලැණ.	67	ලැණ.	80	ලැණ.	82	ලැණ.	87	ලැණ.
මඩකලපුව	82	88	75	83	74	82	72	87	75	89	60	77	56	72	68	81	ලැණ.	ලැණ.	76	90	80	90	88	93
කොළඹ	69	83	67	85	69	86	75	90	77	87	79	86	76	85	79	88	78	88	79	92	79	92	80	92
ගාල්ල	80	89	ලැණ.	ලැණ.	70	83	78	87	84	88	84	88	85	89	86	91	ලැණ.	ලැණ.	ලැණ.	ලැණ.	82	90	ලැණ.	ලැණ.
හම්බන්තොට	71	86	68	85	70	86	76	86	80	90	69	85	65	86	79	90	82	90	80	92	82	92	82	93
යාපනය	80	ලැණ.	72	ලැණ.	63	ලැණ.	65	ලැණ.	76	ලැණ.	69	ලැණ.	67	ලැණ.	72	ලැණ.	74	ලැණ.	74	ලැණ.	ලැණ.	ලැණ.	83	ලැණ.
කටුගස්තොට	75	92	63	91	57	87	70	95	75	94	77	88	75	84	77	91	76	92	80	97	84	96	86	96
කටුනායක	65	86	63	86	67	87	75	92	78	91	79	86	77	85	80	88	79	89	80	93	81	95	82	94
කුරුණෑගල	68	ලැණ.	56	ලැණ.	56	ලැණ.	70	ලැණ.	74	ලැණ.	74	ලැණ.	71	ලැණ.	75	ලැණ.	74	ලැණ.	78	ලැණ.	81	ලැණ.	83	ලැණ.
මහලුප්පල්ලම	78	ලැණ.	67	ලැණ.	57	ලැණ.	67	ලැණ.	73	ලැණ.	69	ලැණ.	65	ලැණ.	66	ලැණ.	64	ලැණ.	76	ලැණ.	84	ලැණ.	86	ලැණ.
මන්නාරම	78	86	69	84	67	86	73	87	78	85	76	84	76	84	78	85	78	87	79	88	83	90	86	91
නුවරඑළිය	81	92	64	75	66	75	71	89	80	92	86	92	86	92	83	91	82	93	83	94	84	91	89	96
පොලොන්නරුව	81	96	73	96	65	95	59	91	65	87	53	68	50	66	55	74	50	ලැණ.	70	90	82	95	88	ලැණ.
පොකුටිල්	79	ලැණ.	75	ලැණ.	72	ලැණ.	72	ලැණ.	75	ලැණ.	64	ලැණ.	64	ලැණ.	69	ලැණ.	70	ලැණ.	75	ලැණ.	82	ලැණ.	85	ලැණ.
පුත්තලම	75	93	68	93	63	90	75	93	78	90	77	85	76	85	77	88	77	89	78	92	85	97	86	96
රත්මලාන	68	83	66	85	66	87	72	90	74	86	75	83	ලැණ.	ලැණ.	76	86	74	87	76	91	77	93	79	92
රත්නපුර	72	94	66	91	68	93	80	98	80	96	80	90	76	89	82	95	80	96	85	97	83	97	84	97
ත්‍රිකුණාමලය	83	88	73	81	72	83	70	87	66	84	56	77	56	ලැණ.	64	ලැණ.	63	ලැණ.	76	ලැණ.	83	ලැණ.	87	ලැණ.
වවුනියාව	80	ලැණ.	72	ලැණ.	64	ලැණ.	66	ලැණ.	73	ලැණ.	65	ලැණ.	62	ලැණ.	67	ලැණ.	65	ලැණ.	79	ලැණ.	82	ලැණ.	86	ලැණ.

ලැ.නො. - ලැබී නොමැත

මූලාශ්‍රය : කාලගුණ විද්‍යා දෙපාර්තමේන්තුව

දිස්ත්‍රික්කය සහ අංශය අනුව ජනගහනය - 2001 සහ 2012

දිස්ත්‍රික්කය	2001 සංගණනය (අ)							2012 සංගණනය (ආ)						
	සංඛ්‍යාව, '000				ප්‍රතිශතය			සංඛ්‍යාව, '000				ප්‍රතිශතය		
	එකතුව	නාගරික	ග්‍රාමීය	වතු	නාගරික	ග්‍රාමීය	වතු	එකතුව	නාගරික	ග්‍රාමීය	වතු	නාගරික	ග්‍රාමීය	වතු
කොළඹ	2,251.3	1,229.6	1,014.4	7.3	54.6	45.1	0.3	2,324.3	1,802.9	513.5	7.9	77.6	22.1	0.3
ගම්පහ	2,063.7	300.9	1,762.0	0.7	14.6	85.4	0.0	2,304.8	360.2	1,943.4	1.2	15.6	84.3	0.1
කළුතර	1,066.2	113.2	915.5	37.6	10.6	85.9	3.5	1,221.9	109.1	1,075.2	37.6	8.9	88.0	3.1
මහනුවර	1,279.0	156.0	1,030.2	92.9	12.2	80.5	7.3	1,375.4	170.5	1,119.2	85.6	12.4	81.4	6.2
මාතලේ	441.3	36.1	383.5	21.8	8.2	86.9	4.9	484.5	60.3	405.2	19.1	12.4	83.6	3.9
නුවරඑළිය	703.6	43.1	283.7	376.9	6.1	40.3	53.6	711.6	40.2	290.9	380.6	5.6	40.9	53.5
ගාල්ල	990.5	109.9	863.3	17.3	11.1	87.2	1.7	1,063.3	133.4	911.2	18.8	12.5	85.7	1.8
මාතර	761.4	64.4	676.5	20.5	8.5	88.9	2.7	814.0	96.6	694.9	22.5	11.9	85.4	2.8
හම්බන්තොට	526.4	21.6	503.4	1.4	4.1	95.6	0.3	599.9	31.7	568.2	-	5.3	94.7	-
යාපනය	490.6	-	-	-	-	-	-	583.9	117.6	466.3	-	20.1	79.9	-
මන්නාරම	151.6	-	-	-	-	-	-	99.6	24.4	75.2	-	24.5	75.5	-
වවුනියාව	149.8	-	-	-	-	-	-	172.1	34.8	137.3	-	20.2	79.8	-
මුලතිව්	121.7	-	-	-	-	-	-	92.2	-	92.2	-	-	100.0	-
කිලිනොච්චිය	127.3	-	-	-	-	-	-	113.5	-	113.5	-	-	100.0	-
මඩකලපුව	486.4	-	-	-	-	-	-	526.6	151.2	375.3	-	28.7	71.3	-
අම්පාර	593.0	112.5	480.5	-	19.0	81.0	-	649.4	153.3	496.1	-	23.6	76.4	-
ත්‍රිකුණාමලය	340.2	-	-	-	-	-	-	379.5	85.1	294.4	-	22.4	77.6	-
කුරුණෑගල	1,460.2	34.7	1,418.9	6.6	2.4	97.2	0.5	1,618.5	30.3	1,580.6	7.6	1.9	97.7	0.5
පුත්තලම	709.7	65.3	642.2	2.2	9.2	90.5	0.3	762.4	67.0	693.8	1.6	8.8	91.0	0.2
අනුරාධපුරය	745.7	53.2	691.6	1.0	7.1	92.7	0.1	860.6	50.6	810.0	-	5.9	94.1	-
පොලොන්නරුව	359.0	-	358.7	0.3	-	99.9	0.1	406.1	-	406.1	-	-	100.0	-
බදුල්ල	780.0	51.5	567.2	161.3	6.6	72.7	20.7	815.4	69.8	591.7	153.9	8.6	72.6	18.9
මොණරාගල	397.4	-	388.2	9.1	-	97.7	2.3	451.1	-	442.7	8.3	-	98.1	1.8
රත්නපුර	1,015.8	58.2	855.2	102.4	5.7	84.2	10.1	1,088.0	99.5	888.8	99.7	9.1	81.7	9.2
කෑගල්ල	785.5	17.1	712.9	55.5	2.2	90.8	7.1	840.6	16.0	767.5	57.2	1.9	91.3	6.8
එකතුව	18,797.3	2,467.3	13,547.7	914.7	14.6	80.0	5.4	20,359.4	3,704.5	15,753.3	901.6	18.2	77.4	4.4

(අ) 2001 දී පැවැත්වූ ජන හා නිවාස සංගණනයෙන් ආවරණය වූ දිස්ත්‍රික්ක 18 අනුව. මූලාශ්‍රය: ජනලේඛන හා සංඛ්‍යාලේඛන දෙපාර්තමේන්තුව
 (ආ) 2012 දී පැවැත්වූ ජන හා නිවාස සංගණනය

ආගම සහ ජනවර්ගය අනුව ජනගහනය - සංගණන වර්ෂ

සංගණන වර්ෂය	මුළු ජනගහනය '000	ආගම අනුව (%)					ජනවර්ගය අනුව (%)						
		බෞද්ධ	හින්දු	ඉස්ලාම්	ක්‍රිස්තියානි	වෙනත්	සිංහල	ශ්‍රී ලංකා දෙමළ	ඉන්දියානු දෙමළ	ශ්‍රී ලංකා මුස්ලිම්	බර්ගර්	මැලේ	වෙනත්
1881	2,759.7	61.5	21.5	7.2	9.7	0.1	66.9	24.9	6.7	0.6	0.3	0.5	
1891	3,007.8	62.4	20.5	7.0	10.0	...	67.9	24.1	6.6	0.7	0.3	0.5	
1901	3,566.0	60.1	23.2	6.9	9.8	0.1	65.4	26.7	6.4	0.7	0.3	0.6	
1911	4,106.4	60.3	22.8	6.9	10.0	...	66.1	12.9	12.9	6.5	0.7	0.3	0.6
1921	4,498.6	61.6	21.8	6.7	9.9	...	67.1	11.5	13.4	6.3	0.7	0.3	0.8
1931	5,306.9	61.6	22.0	6.7	9.8	...	65.4	11.3	15.4	6.1	0.6	0.3	0.8
1946	6,657.3	64.5	19.8	6.6	9.1	...	69.4	11.0	11.7	6.1	0.6	0.3	0.7
1953	8,097.9	64.3	19.9	6.7	8.9	0.1	69.4	10.9	12.0	6.3	0.6	0.3	0.5
1963	10,582.0	66.2	18.5	6.8	8.4	0.1	71.0	11.0	10.6	6.4	0.4	0.3	0.2
1971	12,689.8	67.3	17.6	7.1	7.9	0.1	72.0	11.2	9.3	6.7	0.4	0.3	0.1
1981	14,846.8	69.3	15.5	7.6	7.6	0.1	73.9	12.7	5.5	7.1	0.3	0.3	0.2
2001 (අ)	18,797.3	76.7	7.8	8.5	7.0	...	82.0	4.3	5.1	7.9	0.2	0.3	0.2
2012 (ආ)	20,359.4	70.1	12.6	9.7	7.6	...	74.9	11.2	4.1	9.3	0.2	0.2	0.1

... - සැලකිය යුතු නොවේ. මූලාශ්‍රය: ජනලේඛන හා සංඛ්‍යාලේඛන දෙපාර්තමේන්තුව
 (අ) 2001 දී පැවැත්වූ ජන හා නිවාස සංගණනයෙන් ආවරණය වූ දිස්ත්‍රික්ක 18 අනුව.
 (ආ) 2012 දී පැවැත්වූ ජන හා නිවාස සංගණනය

දිස්ත්‍රික්කය, ආගම සහ ජනවර්ගය අනුව ජනගහනය - 2012 සංගණනය^(අ)

දිස්ත්‍රික්කය	ජනගහනය ('000)	ආගම අනුව ජනගහනය, %						ජනවර්ගය අනුව ජනගහනය, %				
		බෞද්ධ	හින්දු	ඉස්ලාම්	රෝමානු කතෝලික	වෙනත් ක්‍රිස්තියානි	වෙනත්	සිංහල	ශ්‍රී ලංකා දෙමළ	ඉන්දියානු දෙමළ	ශ්‍රී ලංකා මුස්ලිම්	වෙනත්
කොළඹ	2,324.3	70.2	8.0	11.8	7.0	2.9	0.1	76.5	10.1	1.0	10.7	1.6
ගම්පහ	2,304.8	71.3	2.3	4.9	19.5	2.0	0.0	90.5	3.5	0.4	4.2	1.3
කළුතර	1,221.9	83.4	3.2	9.4	3.3	0.7	0.0	86.8	1.9	1.9	9.3	0.2
මහනුවර	1,375.4	73.4	9.7	14.3	1.6	0.9	0.0	74.4	5.0	6.2	13.9	0.4
මාතලේ	484.5	79.5	9.0	9.4	1.6	0.5	0.0	80.8	5.0	4.8	9.2	0.2
නුවරඑළිය	711.6	39.1	51.0	3.0	4.7	2.2	0.0	39.6	4.6	53.1	2.5	0.2
ගාල්ල	1,063.3	93.9	1.5	3.7	0.4	0.5	0.0	94.4	1.3	0.6	3.6	0.1
මාතර	814.0	94.1	2.0	3.1	0.3	0.4	0.0	94.3	1.1	1.5	3.1	0.0
හම්බන්තොට	599.9	96.7	0.2	2.5	0.2	0.3	0.1	97.1	0.4	0.0	1.1	1.5
යාපනය	583.9	0.4	82.8	0.4	12.9	3.5	0.0	0.4	98.9	0.3	0.4	0.0
මන්නාරම	99.6	1.8	24.1	16.6	52.6	4.8	0.0	2.3	80.4	0.7	16.5	0.0
වවුනියාව	172.1	9.8	69.4	7.0	8.9	4.9	0.0	10.0	82.0	1.1	6.8	0.1
මුලතිව්	92.2	8.9	75.2	2.0	9.8	4.0	0.1	9.7	85.8	2.5	2.0	0.1
කිලිනොච්චිය	113.5	1.1	81.9	0.6	10.6	5.7	0.0	1.2	97.3	0.9	0.6	0.0
මඩකලපුව	526.6	1.2	64.4	25.5	4.6	4.3	0.0	1.3	72.3	0.4	25.4	0.6
අම්පාර	649.4	38.7	15.8	43.4	1.2	0.9	0.0	38.9	17.3	0.1	43.4	0.3
ත්‍රිකුණාමලය	379.5	26.2	25.9	42.0	3.8	2.0	0.0	26.7	30.7	0.3	41.8	0.4
කුරුණෑගල	1,618.5	88.5	0.9	7.3	2.7	0.6	0.0	91.4	1.1	0.2	7.1	0.2
පුත්තලම	762.4	43.2	3.8	19.7	31.5	1.6	0.2	73.6	6.3	0.3	19.4	0.5
අනුරාධපුරය	860.6	90.1	0.4	8.3	0.8	0.4	0.0	91.0	0.5	0.1	8.2	0.2
පොලොන්නරුව	406.1	89.7	1.7	7.5	0.8	0.3	0.0	90.7	1.8	0.0	7.4	0.1
බදුල්ල	815.4	72.6	19.3	5.8	1.5	0.8	0.0	73.0	2.7	18.5	5.5	0.4
මොණරාගල	451.1	94.6	2.7	2.2	0.4	0.2	0.0	94.9	1.8	1.1	2.1	0.1
රත්නපුර	1,088.0	86.7	9.4	2.2	1.0	0.7	0.0	87.1	5.0	5.7	2.1	0.1
කෑගල්ල	840.6	84.4	6.5	7.3	1.0	0.8	0.0	85.5	2.1	5.2	7.1	0.1
එකතුව	20,359.4	70.1	12.6	9.7	6.2	1.4	0.0	74.9	11.2	4.1	9.3	0.5

(අ) 2012 දී පැවැත්වූ ජන හා නිවාස සංගණනය

මූලාශ්‍රය: ජනලේඛන හා සංඛ්‍යාලේඛන දෙපාර්තමේන්තුව

සංඛ්‍යා සටහන 3.4

වයස් කාණ්ඩය අනුව ජනගහනය - 2001 සහ 2007 - 2014

පුද්ගලයින් දහස් ගණනින්

වයස් කාණ්ඩය	2001 (අ)		2007 (ආ)		2008		2009		2010		2011 (ඇ)		2012 (ඈ)(ඉ)		2013 (ඊ)(උ)		2014 (ඌ)(ඍ)	
	පි	ගැ	පි	ගැ	පි	ගැ	පි	ගැ	පි	ගැ	පි	ගැ	පි	ගැ	පි	ගැ	පි	ගැ
0 - 4	814	783	867	837	876	846	886	855	895	864	901	873	882	867	888	874	897	882
5 - 9	842	812	892	864	901	873	911	883	920	892	932	904	885	868	892	875	900	883
10 - 14	861	830	919	887	928	896	939	906	948	915	953	925	831	814	838	820	846	827
15 - 19	927	897	986	963	997	973	1,008	984	1,018	993	1,025	999	822	827	829	833	836	841
20 - 24	889	878	943	940	953	950	964	960	973	970	984	978	745	793	750	799	757	807
25 - 29	730	755	781	806	789	814	798	824	805	831	808	841	746	812	751	818	759	825
30 - 34	711	727	752	775	760	783	769	791	776	799	787	809	800	845	805	852	813	860
35 - 39	693	708	736	753	744	761	752	769	760	777	766	788	688	726	693	731	700	738
40 - 44	646	651	690	696	697	703	705	711	712	718	715	725	663	700	669	705	675	712
45 - 49	562	576	602	618	608	624	615	632	621	638	622	641	620	670	625	675	631	681
50 - 54	505	519	534	551	540	557	546	563	552	569	559	578	583	640	588	645	593	651
55 - 59	356	387	383	412	387	416	391	421	395	425	394	431	503	565	506	570	511	575
60 - 64	271	283	285	303	288	305	291	309	294	312	300	315	427	494	430	498	434	502
65 - 69	206	236	222	257	224	260	227	263	229	265	228	263	284	351	287	353	289	357
70 - 74	159	179	168	191	170	193	172	196	173	197	176	200	183	231	184	233	186	235
75 සහ ඊට වැඩි	187	217	196	230	198	232	200	235	202	237	207	242	226	333	228	335	229	339
එකතුව	9,359	9,438	9,956	10,083	10,060	10,186	10,174	10,302	10,273	10,402	10,357	10,512	9,888	10,536	9,963	10,616	10,056	10,715
මුළු ජනගහනය	18,797		20,039		20,246		20,476		20,675		20,869		20,424		20,579		20,771	

පි - පිරිමි ගැ - ගැහැණු

මූලාශ්‍රය: රෙජිස්ට්‍රාර් ජනරාල් දෙපාර්තමේන්තුව

(අ) 2001 ජන හා නිවාස සංගණනයට අනුව.

(ආ) රෙජිස්ට්‍රාර් ජනරාල් දෙපාර්තමේන්තුව මගින් 2011 ජනවාරි මස නිකුත් කළ "ජීව සංඛ්‍යාති දත්ත 2000-2010" ප්‍රකාශනයට අනුව සංශෝධනය කර ඇත.

(ඇ) තාවකාලික

(ඈ) 2012 ජන හා නිවාස සංගණනයේ අවසන් වාර්තාව පදනම් කොට ඇත.

පළාත සහ දිස්ත්‍රික්කය අනුව ජනගහනය 2001 සහ 2006 - 2014

පුද්ගලයින් දහස් ගණනින්

පළාත / දිස්ත්‍රික්කය	2001 (අ)	2006 (ආ)	2007 (ඇ)	2008	2009	2010	2011 (ඈ)	2012 (ඉ)(ඊ)	2013 (ඈ)(ඊ)	2014 (ඈ)(ඊ)
බස්නාහිර	5,381	5,669	5,729	5,782	5,841	5,891	5,919	5,866	5,896	5,936
කොළඹ	2,251	2,438	2,473	2,507	2,543	2,573	2,584	2,330	2,341	2,357
ගම්පහ	2,064	2,123	2,138	2,149	2,163	2,176	2,191	2,311	2,323	2,338
කළුතර	1,066	1,108	1,118	1,126	1,135	1,142	1,144	1,225	1,232	1,241
මධ්‍යම	2,424	2,576	2,608	2,637	2,668	2,696	2,719	2,582	2,604	2,631
මහනුවර	1,279	1,368	1,387	1,404	1,422	1,437	1,447	1,380	1,389	1,402
මාතලේ	441	470	476	482	489	496	504	487	491	496
නුවරඑළිය	704	738	745	751	757	763	768	715	724	733
දකුණු	2,278	2,392	2,419	2,442	2,470	2,495	2,519	2,485	2,507	2,532
ගාල්ල	991	1,040	1,052	1,062	1,074	1,084	1,096	1,066	1,073	1,082
මාතර	761	804	813	821	830	839	847	817	824	831
හම්බන්තොට	526	548	554	559	566	572	576	602	610	619
උතුරු	1,041	1,111	1,123	1,137	1,145	1,149	1,203	1,064	1,073	1,085
යාපනය	491	520	524	528	532	536	617	585	589	593
කිලිනොච්චිය	127	140	143	147	149	150	160	114	116	118
මන්නාරම	152	159	160	161	161	162	105	100	101	103
වවුනියාව	150	163	164	166	167	172	177	173	174	177
මුලතිව්	121	129	132	135	136	129	144	92	93	94
නැගෙනහිර	1,419	1,525	1,493	1,515	1,540	1,561	1,584	1,561	1,575	1,593
මඩකලපුව	486	523	523	529	537	543	550	528	531	535
අම්පාර	593	632	615	624	635	644	654	652	659	667
ත්‍රිකුණාමලය	340	370	355	362	368	374	380	381	385	391
වයඹ	2,170	2,266	2,288	2,307	2,332	2,353	2,366	2,389	2,405	2,425
කුරුණෑගල	1,460	1,517	1,530	1,541	1,556	1,569	1,577	1,624	1,633	1,645
පුත්තලම	710	749	758	766	776	784	789	765	772	780
උතුරු මැද	1,104	1,172	1,195	1,209	1,224	1,238	1,255	1,271	1,283	1,298
අනුරාධපුරය	745	790	800	809	819	829	840	864	873	883
පොලොන්නරුව	359	382	395	400	405	409	415	407	410	415
ඌව	1,178	1,263	1,281	1,298	1,316	1,333	1,342	1,271	1,285	1,301
බදුල්ල	780	842	855	866	879	891	897	818	826	835
මොණරාගල	398	421	426	432	437	442	445	453	459	466
සබරගමුව	1,802	1,884	1,903	1,919	1,940	1,959	1,962	1,935	1,951	1,970
රත්නපුර	1,016	1,082	1,095	1,107	1,122	1,136	1,139	1,092	1,103	1,115
කෑගල්ල	786	802	808	812	818	823	823	843	848	855
එකතුව	18,797	19,858	20,039	20,246	20,476	20,675	20,869	20,424	20,579	20,771

(අ) 2001 ජන හා නිවාස සංගණනයට අනුව.

මූලාශ්‍රය : රෙජිස්ට්‍රාර් ජනරාල් දෙපාර්තමේන්තුව

(ආ) රෙජිස්ට්‍රාර් ජනරාල් දෙපාර්තමේන්තුව මගින් 2011 ජනවාරි මස නිකුත් කළ "ජීව සංඛ්‍යාති දත්ත 2000-2010" ප්‍රකාශනයට අනුව සංශෝධනය කර ඇත.

(ඇ) තාවකාලික

(ඈ) 2012 ජන හා නිවාස සංගණනයේ අවසන් වාර්තාව පදනම් කොට ඇත.

ජන සන්නිවේදන 2013 සහ 2014

පළාත / දිස්ත්‍රික්කය	මුළු භූමි ප්‍රමාණය ව.කි.මී.	අභ්‍යන්තර ජලාශ ව.කි.මී.	වනාන්තර ව.කි.මී.	භූමි ප්‍රමාණය (අ) ව.කි.මී.	ජනගහනය, '000		ජන සන්නිවේදන, ව.කි.මී. 1 කට පුද්ගලයින්	
					2013(ආ)(ඇ)	2014(ආ)(ඇ)	2013(ආ)(ඇ)	2014(ආ)(ඇ)
බස්නාහිර	3,684	91	195	3,593	5,896	5,936	1,641	1,652
කොළඹ	699	23	15	676	2,341	2,357	3,463	3,487
ගම්පහ	1,387	46	14	1,341	2,323	2,338	1,732	1,743
කළුතර	1,598	22	166	1,576	1,232	1,241	782	787
මධ්‍යම	5,674	99	1,402	5,575	2,604	2,631	467	472
මහනුවර	1,940	23	317	1,917	1,389	1,402	725	731
මාතලේ	1,993	41	599	1,952	491	496	252	254
නුවරඑළිය	1,741	35	486	1,706	724	733	424	430
දකුණු	5,544	161	932	5,383	2,507	2,532	466	470
ගාල්ල	1,652	35	236	1,617	1,073	1,082	664	669
මාතර	1,283	13	187	1,270	824	831	649	654
හම්බන්තොට	2,609	113	509	2,496	610	619	244	248
උතුරු	8,884	594	3,946	8,290	1,073	1,085	129	131
යාපනය	1,025	96	3	929	589	593	634	638
කිලිනොච්චිය	1,279	74	351	1,205	116	118	96	98
මන්නාරම	1,996	116	1,024	1,880	101	103	54	55
වවුනියාව	1,967	106	889	1,861	174	177	93	95
මුලතිව්	2,617	202	1,679	2,415	93	94	39	39
නැගෙනහිර	9,996	635	3,030	9,361	1,575	1,593	168	170
මඩකලපුව	2,854	244	517	2,610	531	535	203	205
අම්පාර	4,415	193	1,696	4,222	659	667	156	158
ත්‍රිකුණාමලය	2,727	198	817	2,529	385	391	152	155
වයඹ	7,888	382	1,002	7,506	2,405	2,425	320	323
කුරුණෑගල	4,816	192	185	4,624	1,633	1,645	353	356
පුත්තලම	3,072	190	817	2,882	772	780	268	271
උතුරු මැද	10,472	731	3,326	9,741	1,283	1,298	132	133
අනුරාධපුරය	7,179	515	1,979	6,664	873	883	131	133
පොලොන්නරුව	3,293	216	1,347	3,077	410	415	133	135
ඌව	8,500	165	2,000	8,335	1,285	1,301	154	156
බදුල්ල	2,861	34	683	2,827	826	835	292	295
මොණරාගල	5,639	131	1,317	5,508	459	466	83	85
සබරගමුව	4,968	47	765	4,921	1,951	1,970	396	400
රත්නපුර	3,275	39	648	3,236	1,103	1,115	341	345
කෑගල්ල	1,693	8	117	1,685	848	855	503	507
මුළු දිවයින	65,610	2,905	16,598	62,705	20,579	20,771	328	331

(අ) අභ්‍යන්තර ජලාශ හැර මුළු භූමි ප්‍රමාණය.
 (ආ) 2012 ජන හා නිවාස සංගණනයේ අවසන් වාර්තාව පදනම් කොට ඇත.
 (ඇ) තාවකාලික.
 මූලාශ්‍රය: මිනුම්දෝරු දෙපාර්තමේන්තුව
 රෙජිස්ට්‍රාර් ජනරාල් දෙපාර්තමේන්තුව

ජීව සංඛ්‍යාති - 2001 සහ 2006 - 2014

අයිතමය	2001 (අ)(ආ)	2006 (ආ)	2007 (ආ)	2008	2009	2010	2011 (ඇ)	2012 (ඇ)(ඈ)	2013 (ඇ)(ඈ)	2014 (ඇ)(ඈ)
මධ්‍ය වාර්ෂික ජනගහනය, '000	18,797	19,858	20,039	20,246	20,476	20,675	20,869	20,424	20,579	20,771
අවුරුදු 0 - 14	4,942	5,220	5,266	5,320	5,380	5,434	5,488	5,147	5,187	5,235
අවුරුදු 15 - 54	11,374	12,016	12,126	12,253	12,391	12,512	12,625	11,680	11,768	11,879
අවුරුදු 55 හා ඊට වැඩි	2,481	2,622	2,647	2,673	2,705	2,729	2,756	3,597	3,624	3,657
ජනගහන වර්ධන අනුපාතය, %	1.2	1.1	1.2	1.1	1.1	1.0	1.0	0.9	0.8	0.9
දළ උපන් අනුපාතික, පුද්ගලයින් දහසකට	19.1	18.8	19.3	18.8	18.4	17.6	17.4	17.5	17.9	16.9
දළ මරණ අනුපාතික, පුද්ගලයින් දහසකට	6.0	5.9	5.9	5.9	5.9	6.2	5.9	6.0	6.2	6.2
ස්වභාවික වර්ධන අනුපාතිකය, පුද්ගලයින් දහසකට	13.0	12.9	13.2	13.0	12.6	11.4	11.5	11.5	11.7	n.a.
අභ්‍යන්තර සංක්‍රමණ, '000	882	1,440	1,530	1,644	1,645	2,106	2,433	2,496	2,629	2,763
බාහිර සංක්‍රමණ, '000	898	1,470	1,565	1,688	1,673	2,129	2,479	2,548	2,677	2,807
ශුද්ධ සංක්‍රමණික අනුපාතිකය, දහසකට	-0.9	-1.5	-1.8	-2.1	-1.7	-1.1	-2.2	-2.6	-2.3	-2.2
ජන සන්නිවේදන, (ව.කි.මී. 1 කට පුද්ගලයන්)										
දේරු මරණ අනුපාතිකය,	300	317	319	323	327	330	333	326	328	331
සජීවී දේරු උපන් දහසකට	12.2	10.0	8.5	9.0	9.4	9.9	ලැ.නො.	ලැ.නො.	ලැ.නො.	ලැ.නො.

(අ) 2001 ජන හා නිවාස සංගණනයට අනුව.
 (ආ) රෙජිස්ට්‍රාර් ජනරාල් දෙපාර්තමේන්තුව මගින් 2011 ජනවාරි මස ප්‍රකාශිත "ජීව සංඛ්‍යාති දත්ත 2000-2011" පදනම් කොට ගෙන සංශෝධනය කර ඇත.
 (ඇ) තාවකාලික
 (ඈ) 2012 ජන හා නිවාස සංගණනයේ අවසන් වාර්තාව පදනම් කොට ඇත.
 ලැ.නො. - ලැබී නොමැත.
 මූලාශ්‍රය: ජනලේඛන හා සංඛ්‍යාලේඛන දෙපාර්තමේන්තුව
 රෙජිස්ට්‍රාර් ජනරාල් දෙපාර්තමේන්තුව

දිස්ත්‍රික්කය අනුව දළ උපන් සහ මරණ අනුපාතික 2008 - 2014

පුද්ගලයින් දහසකට

දිස්ත්‍රික්කය	2008 (අ)		2009 (අ)		2010 (අ)		2011 (අ)		2012 (අ)		2013 (අ)		2014 (අ)	
	දළ උපන් අනුපාතිකය	දළ මරණ අනුපාතිකය	දළ උපන් අනුපාතිකය	දළ මරණ අනුපාතිකය	දළ උපන් අනුපාතිකය	දළ මරණ අනුපාතිකය	දළ උපන් අනුපාතිකය	දළ මරණ අනුපාතිකය	දළ උපන් අනුපාතිකය	දළ මරණ අනුපාතිකය	දළ උපන් අනුපාතිකය	දළ මරණ අනුපාතිකය	දළ උපන් අනුපාතිකය	දළ මරණ අනුපාතිකය
කොළඹ	23.5	7.6	22.9	8.3	22.1	8.3	21.2	8.2	15.7	6.7	16.1	7.0	15.4	6.8
මහලය	12.9	5.0	11.6	4.6	12.4	5.3	12.5	5.2	14.4	5.6	14.6	6.0	13.7	6.0
කරුණාටුණකොටුව	15.6	6.1	15.6	6.1	14.4	6.0	14.8	6.0	15.4	6.3	15.8	6.6	14.8	6.5
මහනුවර	22.1	6.9	22.1	7.4	20.2	7.8	20.3	7.3	18.8	7.0	19.6	7.1	18.8	7.2
මාතලේ	21.8	5.6	21.3	5.3	20.0	5.4	20.8	5.4	19.7	6.2	19.4	6.0	19.1	6.5
නුගරුවිලිය	14.6	5.1	14.3	5.2	12.7	5.0	13.5	4.6	20.3	6.0	20.5	6.6	17.5	6.2
ගාල්ල	19.6	7.4	19.3	7.2	17.7	6.9	19.0	7.1	16.8	7.1	17.1	7.2	16.7	7.3
මාතර	17.8	6.2	17.8	6.3	16.8	5.6	16.5	5.8	18.2	6.4	16.2	6.2	15.2	6.3
හම්බන්තොට	17.0	4.7	17.2	4.7	15.3	4.6	15.8	4.7	20.3	5.4	20.7	5.5	20.9	5.4
යාපනය	12.5	5.9	12.1	5.5	15.8	6.2	16.1	6.3	15.9	6.9	17.3	7.2	14.9	7.1
කිලිනොච්චිය	32.8	4.2	31.9	4.1	22.8	3.2	20.7	2.1	23.3	2.9	25.5	3.4	19.1	2.9
මන්නාරම	13.5	2.8	13.4	2.8	13.5	3.1	14.1	3.3	19.9	3.4	19.5	3.8	15.4	3.7
වවුනියාව	18.2	5.9	17.7	5.5	38.7	6.8	23.7	5.0	16.9	4.9	20.3	4.9	19.6	4.9
මුලතිව්	27.4	3.2	26.4	3.4	9.6	59.0 (අ)	7.5	13.8	14.6	6.5	11.9	6.0	11.6	4.2
මඩකලපුව	21.7	4.8	20.7	4.6	19.6	4.3	17.7	5.1	18.4	5.4	20.0	4.8	18.1	4.8
අම්පාර	23.5	4.3	22.3	4.3	21.5	4.2	22.0	4.3	21.7	4.8	22.6	4.6	21.1	4.6
ත්‍රිකුණාමලය	26.3	4.4	25.1	4.3	22.7	3.6	23.8	3.7	22.2	3.8	20.8	4.1	22.1	4.1
කුරුණෑගල	17.2	6.4	17.3	6.2	16.8	6.2	16.1	6.2	16.9	6.3	17.0	6.6	16.0	6.6
පුත්තලම	19.7	5.0	19.4	4.8	17.9	4.7	18.3	4.7	19.9	5.4	21.1	5.5	19.2	5.4
අනුරාධපුරය	20.1	5.5	20.1	5.7	19.4	5.5	18.9	5.7	18.8	5.5	19.3	5.4	17.8	5.5
පොළොන්නරුව	18.6	5.0	18.4	4.7	18.2	4.5	18.1	4.4	16.5	4.7	18.6	5.3	17.7	5.5
බදුල්ල	20.9	5.6	20.7	5.3	19.8	5.3	18.4	5.4	18.6	5.8	18.7	6.1	18.4	6.4
මොණරාගල	16.7	3.3	16.4	3.5	15.1	3.7	16.0	3.8	19.4	4.6	19.6	4.7	19.5	4.7
රත්නපුර	18.5	5.4	19.1	5.7	17.7	4.4	18.7	5.1	17.9	6.0	18.5	6.2	18.0	6.1
කෑගල්ල	14.4	6.3	13.9	6.0	13.4	5.6	12.6	5.7	16.7	6.5	16.3	6.9	16.0	6.9
ශ්‍රී ලංකාව	18.8	5.9	18.4	5.9	17.6	6.2	17.4	5.9	17.5	6.0	17.9	6.2	16.9	6.2

මූලාශ්‍රය : රෙජිස්ට්‍රාර් ජනරාල් දෙපාර්තමේන්තුව

(අ) නාවකාලික
 (ආ) උතුරු පළාතේ පැවැති අහිතකර තත්වය නිසා,
 මුලතිව් දිස්ත්‍රික්කයේ අතීතයේ දී සිදු වූ මරණ ද 2010 වසරේ දී ලියාපදිංචි කර ඇත.
 සටහන : පුද්ගලයන් සාමාන්‍යයෙන් පදිංචිව සිටින ස්ථානය පදනම් කරගෙන ගණනය කිරීම් සිදු කර ඇත.

ශ්‍රම බලකාය 2006 – 2014

අයිතමය	2006(අ)	2007(ආ)	2008(ආ)	2009(ආ)	2010(ආ)	2011(ඇ)	2012(ඇ)	2013(ඇ)	2014(ඈ)(ඈ)
කුටුම්භ ජනගහනය, '000 (වයස අවුරුදු 10 සහ ඊට වැඩි)	14,834	15,048	16,320	16,578	16,862	17,910	16,081	16,360	16,532
ශ්‍රම බලකාය, '000	7,599	7,489	8,082	8,074	8,108	8,555	8,454	8,802	8,805
සේවා නියුක්ත, '000	7,105	7,042	7,648	7,602	7,707	8,197	8,118	8,418	8,424
සේවා වියුක්ත, '000	493	447	434	471	401	358	336	384	381
ශ්‍රම බලකා සහභාගිත්ව අනුපාතිකය, %									
වයස් කාණ්ඩ අනුව									
15 – 19	23.6	19.2	19.7	19.0	17.2	16.3	14.8	16.2	15.3
20 – 24	63.1	62.5	61.6	58.7	55.9	54.5	54.7	55.2	52.9
25 – 29	66.2	66.3	66.0	66.2	64.2	66.1	64.6	65.0	63.9
30 – 39	72.2	69.2	68.1	68.3	67.2	67.5	65.8	68.0	68.0
40 සහ ඊට වැඩි	55.9	55.6	54.8	53.7	53.8	53.1	52.7	54.1	53.4
සියලු ම වයස්	51.2	49.8	49.5	48.7	48.1	47.8	52.6	53.8	53.3
අංශය සහ ස්ත්‍රී/පුරුෂ භාවය අනුව, %									
නාගරික									
පුරුෂ	66.7	65.5	65.8	63.1	63.6	63.0	70.8	70.3	70.5
ස්ත්‍රී	26.2	26.7	27.8	26.2	23.8	25.6	29.1	27.7	29.6
එකතුව	45.3	45.0	45.9	43.5	42.0	43.4	48.4	47.8	48.9
ග්‍රාමීය									
පුරුෂ	68.4	68.1	68.0	67.1	67.7	66.8	75.9	75.9	75.5
ස්ත්‍රී	37.1	34.3	33.9	33.7	32.3	32.0	33.8	37.2	35.8
එකතුව	52.1	50.4	50.0	49.4	49.0	48.4	53.5	55.0	54.1
මුළු දිවයින									
පුරුෂ	68.1	67.8	67.8	66.6	67.1	66.2	75.0	74.9	74.6
ස්ත්‍රී	35.7	33.4	33.2	32.8	31.2	31.2	32.9	35.6	34.8
එකතුව	51.2	49.8	49.5	48.7	48.1	47.8	52.6	53.8	53.3

(අ) උතුරු සහ නැගෙනහිර පළාත් හැර.

මූලාශ්‍රය: ජනලේඛන හා සංඛ්‍යාලේඛන දෙපාර්තමේන්තුව

(ආ) නැගෙනහිර පළාත ඇතුළුව සහ උතුරු පළාත හැර.

(ඇ) සියළුම දිස්ත්‍රික්ක ඇතුළත්.

(ඈ) තාවකාලික

සටහන : 2011 වර්ෂය දක්වා කුටුම්භ ජනගහනය ලෙස අවු. 10 හා ඊට වැඩි පුද්ගලයින් සැලකූ අතර 2012 සිට එය අවු. 15 සහ ඊට වැඩි පුද්ගලයින් ලෙස සලකනු ලබයි.

ශ්‍රම බලකාය : සතියක විමර්ශන කාලය තුළ සේවා වියුක්ති හෝ සේවා නියුක්ති පුද්ගලයන් සංඛ්‍යාව.

ශ්‍රම බලකා සහභාගිත්ව අනුපාතිකය : අපේක්ෂිත ශ්‍රම බලකාය කුටුම්භ ජනගහනයේ ප්‍රතිශතයක් ලෙස.

සේවා නියුක්තිකයන් : සතියක විමර්ශන කාලය තුළ වැටුප් ලබන, ලාභ ලබන හෝ පවුලට ආදායම් ලබන කුමන හෝ වෘත්තීයක නියැලී සිටින පුද්ගලයන් සේවා නියුක්තිකයන් ලෙස හැඳින්වේ.

සේවා වියුක්තිකයන් : සතියක විමර්ශන කාලය තුළ රැකියාවක් කිරීමේ හැකියාව ඇති හා රැකියාවක් බලාපොරොත්තුව සිටින නමුත් රැකියාවක් නොමැති පුද්ගලයන්, සේවා වියුක්තිකයන් ලෙස හැඳින්වේ.

සේවා නියුක්තිය 2005 - 2014^(අ)

ප්‍රතිශතය

අයිතමය	2005(ආ)	2006(ඇ)	2007(ඈ)	2008(ඉ)	2009(ඊ)	2010(උ)	2011(ඌ)	2012(ඍ)	2013(ඎ)	2014(ඏ)(ඉ)
කර්මාන්ත වර්ගය අනුව (ඊ)										
කෘෂිකර්මය	30.7	32.2	31.3	32.6	32.6	32.7	33.0	31.0	-	-
නිෂ්පාදන කර්මාන්ත	18.4	19.2	18.9	18.5	17.7	17.1	16.9	17.7	-	-
ඉදිකිරීම් (උ)	7.2	7.4	7.7	7.7	7.4	7.1	7.2	8.4	-	-
වෙළෙඳාම හා ආපනශාලා	13.9	15.3	14.9	14.3	14.7	15.5	15.0	15.6	-	-
ප්‍රවාහන, ගබඩා කිරීම් සහ සන්නිවේදන	6.5	6.1	6.5	5.8	5.9	6.3	6.2	6.5	-	-
රක්ෂණ සහ නිශ්චල දේපළ	3.1	3.1	3.1	3.2	3.0	3.4	3.5	3.5	-	-
පෞද්ගලික සේවා	20.2	16.8	17.6	17.9	18.8	17.9	18.1	17.4	-	-
එකතුව	100.0	100.0	100.0	100.0	100.0	100.0	100.0	100.0	-	-
කර්මාන්ත වර්ගය අනුව (උඉ)										
කෘෂිකර්මය	-	-	-	-	-	-	-	31.4	29.7	28.5
පනල් හා කැනීම්	-	-	-	-	-	-	-	1.1	1.2	1.0
නිෂ්පාදන කර්මාන්ත	-	-	-	-	-	-	-	17.6	18.0	18.2
ඉදිකිරීම්, විදුලි, ගෑස්, වාණිජ සහ වායුසම්කරණ සැපයුම්, ජල සැපයුම්, ජල අපවහන, කසළ කළමනාකරණ සහ ප්‍රතිනියෝජිත කාර්යයන්	-	-	-	-	-	-	-	7.6	7.0	7.3
තොග සහ සිල්ලර වෙළෙඳාම, මෝටර් වාහන සහ යතුරුපැදි අලුත්වැඩියාව	-	-	-	-	-	-	-	13.8	13.7	13.2
ප්‍රවාහන සහ ගබඩාකිරීම්	-	-	-	-	-	-	-	6.1	6.1	6.3
ඉදුම් හිටුම් සහ ආහාර සේවා කාර්යයන්	-	-	-	-	-	-	-	1.6	2.2	2.4
තොරතුරු සහ සන්නිවේදන මූල්‍ය සහ රක්ෂණ කාර්යයන්	-	-	-	-	-	-	-	0.9	0.7	0.8
වෘත්තික, විද්‍යාත්මක සහ තාක්ෂණ කාර්යයන්	-	-	-	-	-	-	-	1.6	1.8	1.9
කළමනාකරණ සහ සහාය සේවා කාර්යයන්	-	-	-	-	-	-	-	0.7	0.8	0.6
රාජ්‍ය සේවා සහ අනිවාර්ය ආරක්ෂක සමාජ ආරක්ෂක	-	-	-	-	-	-	-	0.9	1.3	1.3
අධ්‍යාපන	-	-	-	-	-	-	-	7.0	7.5	7.8
මානව සෞඛ්‍ය සහ සමාජ සේවා කාර්යයන්	-	-	-	-	-	-	-	4.1	3.9	4.0
අනෙකුත් (එ)	-	-	-	-	-	-	-	1.7	1.7	1.6
එකතුව	-	-	-	-	-	-	-	3.9	4.3	5.1
එකතුව	-	-	-	-	-	-	-	100.0	100.0	100.0
රැකියා කාණ්ඩ අනුව										
ජ්‍යෙෂ්ඨ නිලධාරීන් හා කළමනාකරුවන්	1.6	1.8	1.8	1.7	1.6	1.5	1.7	1.8	4.7	4.6
වෘත්තිකයන්	6.3	5.3	5.2	5.9	6.0	5.6	6.2	6.4	6.3	6.4
තාක්ෂණික සහ ආශ්‍රිත වෘත්තිකයන්	5.4	5.1	5.4	5.5	5.2	5.1	5.0	5.7	5.9	6.0
ලිපිකරුවන්	4.0	4.0	4.0	4.0	4.1	4.1	4.1	4.4	3.7	4.3
සේවාවන්හි නිරත වූවන් හා වෙළෙඳ සේවකයින් සහ අයිතිකරුවන්	14.5	14.6	14.2	14.4	14.7	14.9	15.4	14.6	11.1	11.8
පුහුණු කෘෂිකාර්මික සහ ධීවර අංශයේ සේවකයින්	20.8	22.4	21.4	22.2	22.5	22.3	23.1	21.5	19.3	20.2
පුහුණු ශිල්පීය සේවකයින්	16.2	17.0	17.1	16.4	15.5	15.7	15.9	17.0	17.1	17.2
යන්ත්‍ර ක්‍රියාකරුවන් හා කොටස් සවි කරන්නන්	7.1	7.1	8.0	7.3	7.0	7.3	7.2	8.6	8.4	8.3
සුළු සේවකයින් / නුපුහුණු කම්කරුවන්	23.4	22.2	22.4	21.9	22.6	22.6	20.6	19.5	22.8	21.0
පැහැදිලිව හඳුනා නොගත්	0.8	0.5	0.6	0.7	1.0	1.0	0.9	0.5	0.6	0.4
එකතුව	100.0	100.0	100.0	100.0	100.0	100.0	100.0	100.0	100.0	100.0
සේවා කාණ්ඩය අනුව										
රාජ්‍ය අංශයේ සේවකයින්	13.3	13.4	13.8	15.2	15.5	14.3	14.4	15.1	15.1	15.3
පෞද්ගලික අංශයේ සේවකයින්	46.1	42.1	42.7	41.2	42.1	41.2	40.5	41.3	40.6	41.1
සේව්‍යයන්	3.1	3.1	2.8	2.9	2.6	2.6	2.9	2.8	3.0	2.8
ස්වයං රැකියාවන්හි නියුතුවූවන්	29.7	30.8	30.4	30.2	29.2	31.5	31.5	31.9	32.2	31.9
ගෙවීමක් නොලද පවුලේ සේවකයන්	7.9	10.5	10.3	10.5	10.6	10.4	10.8	8.8	9.1	8.9
එකතුව	100.0	100.0	100.0	100.0	100.0	100.0	100.0	100.0	100.0	100.0

(අ) 2011 වර්ෂය දක්වා කුටුම්භ ජනගහනය ලෙස අවු. 10 හා ඊට වැඩි පුද්ගලයින් සැලකූ අතර 2012 සිට එය අවු. 15 සහ ඊට වැඩි පුද්ගලයින් ලෙස සලකනු ලබයි.
 (ආ) මුළු දිවයින ම ආවරණිකයි.
 (ඇ) උතුරු හා නැගෙනහිර පළාත්හි දත්ත නොමැතිව.
 (ඈ) නැගෙනහිර පළාත සහිතව සහ උතුරු පළාත නොමැතිව.
 (ඉ) තාවකාලිකයි.
 (ඊ) ජාත්‍යන්තර ප්‍රමිති වර්ගීකරණ 3 වන සංශෝධනය මත පදනම් වේ.
 (උ) පනල් හා කැණීම්, විදුලිය, ගෑස් සහ ජලය යන උප ශීර්ෂ ඇතුළත්ය.
 (ඌ) ජාත්‍යන්තර ප්‍රමිති වර්ගීකරණ 4 වන සංශෝධනය මත පදනම් වේ.
 (ඍ) නිවැසියන්ගේ පරිහරණය සඳහා සම්පාදනය කරනු ලබන සේවාවෝජක කටයුතු, දේපොල කාර්යයන්, කලා හා පෞද්ගල විනෝදාත්මක කටයුතු සහ ජාත්‍යන්තර සංවිධාන කටයුතු ඇතුළත් වේ.

මූලාශ්‍රය: ජනලේඛන හා සංඛ්‍යාලේඛන දෙපාර්තමේන්තුව

සේවා විද්‍යුක්තිය 2005 - 2014

අයිතමය	2005(අ)	2006(ආ)	2007(ඇ)	2008(ඈ)	2009(ඉ)	2010(ඊ)	2011(උ)	2012(ඌ)	2013(ඍ)	2013(ඎ)(ඈ)
වයස් කාණ්ඩය අනුව										
ශ්‍රම බලකායේ ප්‍රතිශතයක් ලෙස										
15 - 19	30.8	23.1	21.6	20.8	20.9	20.3	15.5	18.9	18.7	21.5
20 - 29	17.2	15.9	15.0	13.7	15.4	13.8	12.3	11.3	13.0	13.7
30 - 39	3.8	3.3	3.3	3.1	3.7	3.1	2.7	2.5	2.7	2.7
40 සහ ඊට වැඩි	1.2	1.4	1.3	1.2	1.4	1.0	0.7	0.8	1.0	0.9
එකතුව	7.7	6.5	6.0	5.4	5.9	4.9	4.2	4.0	4.4	4.3
ප්‍රතිශත ව්‍යාප්තිය										
15 - 19	19.5	17.5	15.7	15.8	14.5	14.8	12.8	14.2	13.7	ලැ.නො.
20 - 24	44.8	39.3	41.2	38.4	37.5	38.7	42.5	40.6	40.9	ලැ.නො.
25 - 29	16.4	21.5	19.7	21.5	21.3	21.2	20.6	18.8	18.1	ලැ.නො.
30 - 39	12.2	11.9	13.1	13.6	15.1	14.7	15.6	15.6	15.2	ලැ.නො.
40 සහ ඊට වැඩි	7.1	9.8	10.4	10.6	11.6	10.6	8.5	10.7	12.1	ලැ.නො.
එකතුව	100.0	100.0	100.0	100.0	100.0	100.0	100.0	100.0	100.0	ලැ.නො.
අධ්‍යාපන මට්ටම් අනුව										
ශ්‍රම බලකායේ ප්‍රතිශතයක් ලෙස										
5 ශ්‍රේණිය සහ ඉන් පහළ	1.8	...	1.3
6 - 10 ශ්‍රේණි	6.3	5.8	5.2	4.5	5.0	3.6	3.3	3.2	3.4	3.4
අ.පො.ස. (සා.පෙළ)	11.5	9.9	8.2	7.8	8.5	6.9	5.2	6.0	5.9	5.9
අ.පො.ස. (උ.පෙළ) සහ ඊට ඉහළ	13.8	11.6	11.8	10.5	11.2	11.6	9.0	7.5	8.6	8.1
එකතුව	7.7	6.5	6.0	5.4	5.9	4.9	4.2	4.0	4.4	4.3
ප්‍රතිශත ව්‍යාප්තිය										
5 ශ්‍රේණිය සහ ඉන් පහළ	4.5	4.5	4.3	4.5	4.3	2.7	2.7	2.6	3.9	ලැ.නො.
6 - 10 ශ්‍රේණි	37.2	41.8	41.0	39.3	39.9	34.9	37.9	37.4	36.5	ලැ.නො.
අ.පො.ස. (සා.පෙළ)	28.6	26.7	22.1	23.4	23.1	22.7	19.9	27.3	22.1	ලැ.නො.
අ.පො.ස. (උ.පෙළ) සහ ඊට ඉහළ	29.7	27.0	32.6	32.8	32.7	39.7	39.4	32.8	37.4	ලැ.නො.
එකතුව	100.0	100.0	100.0	100.0	100.0	100.0	100.0	100.0	100.0	ලැ.නො.
ස්ත්‍රී/පුරුෂ භාවය අනුව,										
ශ්‍රම බලකායේ ප්‍රතිශතයක් ලෙස										
පුරුෂ	5.5	4.7	4.3	3.7	4.3	3.5	2.7	2.8	3.2	3.2
ස්ත්‍රී	11.9	9.7	9.0	8.4	8.6	7.7	7.0	6.2	6.6	6.5
එකතුව	7.7	6.5	6.0	5.4	5.9	4.9	4.2	4.0	4.4	4.3

(අ) සියලු ම දිස්ත්‍රික්ක ඇතුළත්ය.

මූලාශ්‍රය : ජනලේඛන හා සංඛ්‍යාලේඛන දෙපාර්තමේන්තුව

(ආ) උතුරු හා නැගෙනහිර පළාත් හැර.

(ඇ) නැගෙනහිර පළාත ඇතුළත් නමුත් උතුරු පළාත ඇතුළත් නොවේ.

(ඈ) තාවකාලිකයි.

... - සැලකිය යුතු තරම් නොවේ

ලැ.නො. - ලැබී නොමැත

සටහන : 2011 වර්ෂය දක්වා කුටුම්භ ජනගහනය ලෙස අඩු, 10 හා ඊට වැඩි පුද්ගලයින් සැලකූ අතර 2012 සිට එය අඩු, 15 සහ ඊට වැඩි පුද්ගලයින් ලෙස සලකනු ලබයි.

සේවා විද්‍යුක්තිය අනුපාතය : සේවා විද්‍යුක්ති පුද්ගලයින් සංඛ්‍යාව ශ්‍රම බලකායේ ප්‍රතිශතයක් ලෙස.

සේවා විද්‍යුක්තිය : අදාළ විමර්ශන කාලය තුළ රැකියාවක් කිරීමේ හැකියාව ඇති හා රැකියාවක් බලාපොරොත්තුව සිටින නමුත් රැකියාවක් නොමැති පුද්ගලයන්, සේවා විද්‍යුක්තියෙන් ලෙස හැඳින්වේ.

රාජ්‍ය අංශයේ සේවා නියුක්තිය 2012 - 2014^(අ)

සේවා කාණ්ඩය	2012			2013 (ආ)			2014 (ඇ)		
	නිත්‍ය	වෙනත් (ඈ)	එකතුව	නිත්‍ය	වෙනත් (ඈ)	එකතුව	නිත්‍ය	වෙනත් (ඈ)	එකතුව
රාජ්‍ය ආයතන									
ජ්‍යෙෂ්ඨ මට්ටම (ඉ)	39,580	3,407	42,987	43,186	3,545	46,731	43,979	3,672	47,651
තෘතීයික මට්ටම (ඊ)	200,257	27,715	227,972	243,677	38,981	282,658	255,695	39,054	294,749
ද්විතීයික මට්ටම (උ)	467,813	62,287	530,100	458,022	51,931	509,953	463,060	53,345	516,405
ප්‍රාථමික මට්ටම (ඌ)	133,977	58,876	192,853	139,833	54,675	194,508	159,267	50,701	209,968
එකතුව	841,627	152,285	993,912	884,718	149,132	1,033,850	922,001	146,772	1,068,773
අර්ධ රාජ්‍ය ආයතන									
ජ්‍යෙෂ්ඨ මට්ටම (ඉ)	13,168	1,113	14,281	13,224	1,450	14,674	12,604	1,156	13,760
තෘතීයික මට්ටම (ඊ)	30,473	2,535	33,008	30,089	2,555	32,644	32,076	2,673	34,749
ද්විතීයික මට්ටම (උ)	92,725	10,071	102,796	96,384	8,695	105,079	101,024	7,113	108,137
ප්‍රාථමික මට්ටම (ඌ)	87,097	17,546	104,643	85,601	17,303	102,904	89,712	15,325	105,037
එකතුව	223,463	31,265	254,728	225,298	30,003	255,301	235,416	26,267	261,683
සමස්ත රාජ්‍ය අංශය (එකතුව)									
ජ්‍යෙෂ්ඨ මට්ටම (ඉ)	52,748	4,520	57,268	56,410	4,995	61,405	56,583	4,828	61,411
තෘතීයික මට්ටම (ඊ)	230,730	30,250	260,980	273,766	41,536	315,302	287,771	41,727	329,498
ද්විතීයික මට්ටම (උ)	560,538	72,358	632,896	554,406	60,626	615,032	564,084	60,458	624,542
ප්‍රාථමික මට්ටම (ඌ)	221,074	76,422	297,496	225,434	71,978	297,412	248,979	66,026	315,005
එකතුව	1,065,090	183,550	1,248,640	1,110,016	179,135	1,289,151	1,157,417	173,039	1,330,456
				ප්‍රතිශතය					
රාජ්‍ය ආයතන									
ජ්‍යෙෂ්ඨ මට්ටම (ඉ)	4.7	2.2	4.3	4.9	2.4	4.5	4.8	2.5	4.5
තෘතීයික මට්ටම (ඊ)	23.8	18.2	23.0	27.5	26.1	27.3	27.7	26.6	27.6
ද්විතීයික මට්ටම (උ)	55.6	40.9	53.3	51.8	34.8	49.4	50.2	36.4	48.3
ප්‍රාථමික මට්ටම (ඌ)	15.9	38.7	19.4	15.8	36.7	18.8	17.3	34.5	19.6
එකතුව	100.0	100.0	100.0	100.0	100.0	100.0	100.0	100.0	100.0
අර්ධ රාජ්‍ය ආයතන									
ජ්‍යෙෂ්ඨ මට්ටම (ඉ)	5.9	3.6	5.6	5.9	4.8	5.7	5.4	4.4	5.3
තෘතීයික මට්ටම (ඊ)	13.6	8.1	13.0	13.3	8.5	12.8	13.6	10.2	13.3
ද්විතීයික මට්ටම (උ)	41.5	32.2	40.3	42.8	29.0	41.2	42.9	27.1	41.3
ප්‍රාථමික මට්ටම (ඌ)	39.0	56.1	41.1	38.0	57.7	40.3	38.1	58.3	40.1
එකතුව	100.0	100.0	100.0	100.0	100.0	100.0	100.0	100.0	100.0
සමස්ත රාජ්‍ය අංශය (එකතුව)									
ජ්‍යෙෂ්ඨ මට්ටම (ඉ)	4.9	2.5	4.6	5.1	2.8	4.8	4.9	2.8	4.6
තෘතීයික මට්ටම (ඊ)	21.7	16.5	20.9	24.7	23.2	24.4	24.9	24.1	24.8
ද්විතීයික මට්ටම (උ)	52.6	39.4	50.7	49.9	33.8	47.7	48.7	34.9	46.9
ප්‍රාථමික මට්ටම (ඌ)	20.8	41.6	23.8	20.3	40.2	23.1	21.5	38.2	23.7
එකතුව	100.0	100.0	100.0	100.0	100.0	100.0	100.0	100.0	100.0

(අ) 2006 අප්‍රේල් 25 වන දින නිකුත් කරන ලද 06/2006 දරන රාජ්‍ය පරිපාලන චක්‍රලේඛයෙහි සඳහන් නිර්වචනයන්ට අනුව ශ්‍රී ලංකා මහ බැංකුව ප්‍රතිවර්ගීකරණය කරන ලදී. ශ්‍රී ලංකා මහ බැංකුව

(ආ) සංඛ්‍යාංකය.

(ඇ) තාවකාලික.

(ඈ) කොන්ත්‍රාත් සහ අනියම් පදනම යටතට අයත් සේවකයන්.

(ඉ) විධායකයින්/ජ්‍යෙෂ්ඨ විධායකයින්; අධිකරණ/නීති නිලධාරීන් සහ වෛද්‍ය නිලධාරීන් ඇතුළත් වේ.

(ඊ) ක්ෂේත්‍රගත/කාර්යාලගත නිලධාරීන්; අධි ශ්‍රේණියේ කළමනාකරණ සහකරුවන්; ශ්‍රී ලංකා විදුහල්පති සේවය; පොලිස් පරීක්ෂක/ප්‍රධාන පොලිස් පරීක්ෂක සහ අනෙකුත් නියාමන සේවාවන්හි සමාන තනතුරු; හෙද සේවය/වෛද්‍ය කර්මය සඳහා වන පරිපූරක වෘත්තීය සේවය සහ අතුරු වෛද්‍ය සේවය යන සේවාවන්හි විශේෂ ශ්‍රේණි; සහ වෛද්‍ය වෘත්තීයයන් ඇතුළත් වේ.

(උ) කළමනාකරණ සහකාර (තාක්ෂණික සහ තාක්ෂණික නොවන) ආශ්‍රිත නිලධාරීන්; ශ්‍රී ලංකා ගුරු සේවය; පොලිස් කොස්තාපල්/සැරයන්/ප්‍රධාන සැරයන්/උප පොලිස් පරීක්ෂක සහ අනෙකුත් නියාමන සේවාවන්හි සමාන තනතුරු; අධීක්ෂණ කළමනාකරණ සහකාරවරුන්; සහ හෙද සේවය/වෛද්‍ය කර්මය සඳහා වන පරිපූරක වෘත්තීය සේවාව සහ අතුරු වෛද්‍ය සේවය යන සේවාවන්හි විශේෂ ශ්‍රේණිය හැර අනෙකුත් ශ්‍රේණි ඇතුළත් වේ.

(ඌ) ප්‍රාථමික මට්ටමේ ශිල්පීය නොවන, අර්ධ ශිල්පීය සහ ශිල්පීය සේවකයින් ඇතුළත් වේ.

විදේශ රැකියා සඳහා සංක්‍රමණයන් 2006 – 2014

කාණ්ඩය \ වර්ෂය	2006	2007	2008	2009	2010	2011	2012	2013	2014(අ)
විදේශ රැකියා සඳහා මුළු සංක්‍රමණ (සංඛ්‍යාව)	201,948	218,459	250,499	247,126	267,507	262,961	282,447	293,218	300,413
පුරුෂ (සංඛ්‍යාව)	90,170	103,476	128,232	119,381	148,001	136,307	144,135	175,185	189,924
%	44.7	47.4	51.2	48.3	55.3	51.8	51.0	59.7	63.2
ස්ත්‍රී (සංඛ්‍යාව)	111,778	114,983	122,267	127,745	119,506	126,654	138,312	118,033	110,489
%	55.3	52.6	48.8	51.7	44.7	48.2	49.0	40.3	36.8
රැකියා සඳහා සංක්‍රමණය වූවන්ගේ සාමාන්‍යය, දිනකට	553	599	686	677	733	720	774	803	823
රැකියා සඳහා සංක්‍රමණ වූවන් මුළු පිටත්වූවන්ගේ ප්‍රතිශතයක් ලෙස	ලැ.නො.	ලැ.නො.	ලැ.නො.	14.9	12.6	10.7	ලැ.නො.	ලැ.නො.	ලැ.නො.
නිපුණතා අනුව සංක්‍රමණික සේවා නියුක්තිය (%)									
වෘත්තීය නිලධාරීන්	0.9	0.8	1.1	1.1	1.1	1.5	1.6	1.8	1.8
මධ්‍යම තත්ත්වය	3.3	1.8	3.5	2.6	2.6	2.3	3.3	5.6	6.9
ලිපිකරු සහ ආශ්‍රිත	3.9	2.1	2.7	2.7	3.0	3.8	5.7	9.1	9.7
පුහුණු ශ්‍රමික	22.3	24.6	26.0	27.2	28.5	27.4	25.0	26.3	25.6
නුපුහුණු ශ්‍රමික	20.3	23.9	23.6	20.3	22.6	24.2	22.3	24.2	26.4
ගෘහ සේවිකාවන්	49.4	46.9	43.1	46.0	42.1	40.9	42.1	33.0	29.5
ඇස්තමේන්තුගත මුළු විදේශ සේවා නියුක්තිය	1,447,707	1,642,455	1,792,368	1,831,358	1,932,245(අ)	ලැ.නො.	ලැ.නො.	ලැ.නො.	ලැ.නො.
විදේශ සේවා නියුක්තිය මුළු ශ්‍රම බලකායේ ප්‍රතිශතයක් ලෙස	19.1	21.9	22.2	22.7	23.8(අ)	ලැ.නො.	ලැ.නො.	ලැ.නො.	ලැ.නො.
විදේශ සේවා නියුක්තිය මුළු සේවා නියුක්තියේ ප්‍රතිශතයක් ලෙස	20.4	23.3	23.4	24.1	25.1(අ)	ලැ.නො.	ලැ.නො.	ලැ.නො.	ලැ.නො.
විදේශ සේවා නියුක්තියන්ගේ ප්‍රේෂණ (රු. මිලියන)									
මැද පෙරදිග වෙතත්	128,282 96,396	160,502 116,312	189,023 127,069	229,308 153,510	279,565 185,601	335,201 233,902	428,593 335,387	460,195 367,494	503,073 413,271
මැද පෙරදිග, මුළු ප්‍රේෂණවල % ක් ලෙස	57.1	58.0	59.8	59.9	60.1	58.9	56.1	55.6	54.9
අපනයන ඉපැයීම්වල % ක් ලෙස	31.4	32.7	36.0	47.0	47.7	48.7	61.3	61.6	63.1

(අ) තාවකාලික
ලැ.නො. - ලැබී නොමැත.

මූලාශ්‍රය : ශ්‍රී ලංකා විදේශ සේවා නියුක්ති කාර්යාංශය
ආගමන හා විගමන දෙපාර්තමේන්තුව

විදේශ රැකියා සඳහා නික්ම ගිය රටවල් 2006 - 2014

රට \ වර්ෂය	2006		2007		2008		2009		2010		2011		2012		2013		2014 (e)		
	සංඛ්‍යාව	%	සංඛ්‍යාව	%	සංඛ්‍යාව	%	සංඛ්‍යාව	%	සංඛ්‍යාව	%	සංඛ්‍යාව	%	සංඛ්‍යාව	%	සංඛ්‍යාව	%	සංඛ්‍යාව	%	
මැද පෙරදිග රටවල්																			
බහරේන්	4,400	2.18	4,975	2.28	4,650	1.86	5,925	2.40	7,052	2.64	5,423	2.06	4,536	1.61	4,547	1.55	3,972	1.32	
ජෝර්දානියාව	8,136	4.03	8,440	3.86	10,362	4.14	9,030	3.65	9,425	3.52	13,112	4.99	10,389	3.68	7,060	2.41	6,175	2.06	
කුවේටය	34,697	17.18	41,028	18.78	46,941	18.74	42,377	17.15	48,108	17.98	50,624	19.25	44,244	15.66	42,740	14.58	43,528	14.49	
ලෙබනනය	6,889	3.41	6,939	3.18	4,969	1.98	5,905	2.39	6,064	2.27	5,153	1.96	3,949	1.40	3,537	1.21	3,057	1.02	
මිශනය	4,273	2.12	3,912	1.79	4,747	1.90	5,329	2.16	6,367	2.38	5,379	2.05	4,886	1.73	5,317	1.81	5,750	1.91	
කොටර්	31,458	15.58	38,943	17.83	39,476	15.76	43,888	17.76	54,676	20.44	52,743	20.06	57,504	20.36	80,724	27.53	84,571	28.15	
සෝඩි අරාබිය	61,424	30.42	60,489	27.69	67,443	26.92	77,788	31.48	70,830	26.48	68,552	26.07	97,964	34.68	80,887	27.59	80,539	26.81	
එක්සත් අරාබි එමීර් රාජ්‍යය	33,797	16.74	39,018	17.86	51,174	20.43	39,603	16.03	42,310	15.82	39,320	14.95	38,297	13.56	48,502	16.54	50,192	16.71	
අග්නිදිග ආසියාතික රටවල්																			
බාහායි	5	0.00	6	0.00	11	0.00	16	0.01	13	0.00	12	0.00	11	0.00	15	0.01	12	0.00	
හොංකොං	256	0.13	316	0.14	299	0.12	352	0.14	306	0.11	366	0.14	451	0.16	513	0.17	466	0.16	
මැලේසියාව	3,584	1.77	1,043	0.48	1,293	0.52	1,050	0.42	3,693	1.38	2,459	0.94	2,694	0.95	3,297	1.12	3,308	1.10	
සිංගප්පූරුව	954	0.47	947	0.43	1,079	0.43	1,026	0.42	1,042	0.39	1,078	0.41	984	0.35	1,265	0.43	1,462	0.49	
දකුණු කොරියාව	3,653	1.81	2,680	1.23	6,995	2.79	3,993	1.62	5,261	1.97	7,406	2.82	5,630	1.99	5,402	1.84	6,684	2.22	
යුරෝපීය රටවල්																			
සයිප්‍රසය	2,346	1.16	3,004	1.38	2,829	1.13	2,931	1.19	2,772	1.04	3,036	1.15	2,875	1.02	1,609	0.55	1,678	0.56	
ග්‍රීසිය	18	0.01	61	0.03	125	0.05	139	0.06	111	0.04	91	0.03	44	0.02	24	0.01	31	0.01	
ඉතාලිය	7	0.00	25	0.01	17	0.01	22	0.01	15	0.01	15	0.01	5	0.00	5	0.00	48	0.02	
අනෙකුත් රටවල්																			
මාලදිවයින	3,467	1.72	3,915	1.79	4,228	1.69	3,902	1.58	4,178	1.56	4,194	1.59	4,044	1.43	3,485	1.19	4,458	1.48	
මුරූසියාව	891	0.44	947	0.43	357	0.14	654	0.26	329	0.12	361	0.14	273	0.10	382	0.13	150	0.05	
සිංගප්පූරුව	378	0.19	326	0.15	890	0.36	622	0.25	174	0.07	178	0.07	295	0.10	315	0.11	532	0.18	
එක්සත් ජනපදය	4	0.00	1	0.00	2	0.00	11	0.00	4	0.00	10	0.00	6	0.00	5	0.00	9	0.00	
අනෙකුත්	1,311	0.65	1,444	0.66	2,612	1.04	2,563	1.04	4,777	1.79	3,449	1.31	3,366	1.19	3,587	1.22	3,791	1.26	
එකතුව	201,948	100.00	218,459	100.00	250,499	100.00	247,126	100.00	267,507	100.00	262,961	100.00	282,447	100.00	293,218	100.00	300,413	100.00	

(අ) තාවකාලික
 මූලාශ්‍රය : ශ්‍රී ලංකා විදේශ සේවා නියුක්ති කාර්යාංශය

නිපුණතාවය, වයස් කාණ්ඩය සහ ස්ත්‍රී/පුරුෂ භාවය අනුව විදේශ රැකියා සඳහා නික්ම යෑම් 2013 – 2014

වර්ෂය \ වයස් කාණ්ඩය	25 ට අඩු	25 – 29	30 – 34	35 – 39	40 – 44	45 – 49	49 ට වැඩි	එකතුව	
වෘත්තීය, මධ්‍යම හා ලිපිකරු මට්ටමේ රැකියා සඳහා පිටත්ව යෑම්									
2013	පුරුෂ	16,116	8,362	7,510	5,372	3,858	2,382	2,080	45,680
	ස්ත්‍රී	392	585	486	343	279	232	225	2,542
	එකතුව	16,508	8,947	7,996	5,715	4,137	2,614	2,305	48,222
2014 (අ)	පුරුෂ	17,767	9,994	8,883	6,414	4,424	2,698	2,348	52,528
	ස්ත්‍රී	470	714	507	389	285	187	246	2,798
	එකතුව	18,237	10,708	9,390	6,803	4,709	2,885	2,594	55,326
පුහුණු රැකියා සඳහා නික්ම යෑම්									
2013	පුරුෂ	8,502	12,152	13,674	10,720	8,395	6,327	5,690	65,460
	ස්ත්‍රී	2,334	1,718	1,499	1,128	774	442	352	8,247
	එකතුව	10,836	13,870	15,173	11,848	9,169	6,769	6,042	73,707
2014 (අ)	පුරුෂ	8,136	11,878	13,468	11,559	8,752	6,502	6,064	66,359
	ස්ත්‍රී	1,917	1,267	1,253	943	581	394	325	6,680
	එකතුව	10,053	13,145	14,721	12,502	9,333	6,896	6,389	73,039
අර්ධ පුහුණු රැකියා සඳහා නික්ම යෑම්									
2013	පුරුෂ	596	783	675	366	270	162	116	2,968
	ස්ත්‍රී	85	93	88	57	54	33	34	444
	එකතුව	681	876	763	423	324	195	150	3,412
2014 (අ)	පුරුෂ	597	879	766	511	323	169	147	3,392
	ස්ත්‍රී	125	118	120	77	55	45	40	580
	එකතුව	722	997	886	588	378	214	187	3,972
නුපුහුණු රැකියා සඳහා නික්ම යෑම්									
2013	පුරුෂ	11,950	14,097	13,543	8,869	6,205	3,715	2,698	61,077
	ස්ත්‍රී	1,047	1,358	1,649	1,703	1,750	1,392	1,001	9,900
	එකතුව	12,997	15,455	15,192	10,572	7,955	5,107	3,699	70,977
2014 (අ)	පුරුෂ	12,965	15,474	14,423	10,312	6,754	4,417	3,300	67,645
	ස්ත්‍රී	1,255	1,613	1,970	2,043	2,001	1,715	1,173	11,770
	එකතුව	14,220	17,087	16,393	12,355	8,755	6,132	4,473	79,415
ගෘහ සේවක රැකියා සඳහා නික්ම යෑම් (ස්ත්‍රී පමණි)									
2013	එකතුව	4,921	13,208	18,404	18,059	18,120	16,027	8,161	96,900
2014 (අ)	එකතුව	2,504	10,409	14,696	17,070	17,056	16,662	10,264	88,661
සියලු ම වෘත්තීන් සඳහා නික්ම යෑම්									
2013	පුරුෂ	37,164	35,394	35,402	25,327	18,728	12,586	10,584	175,185
	ස්ත්‍රී	8,779	16,962	22,126	21,290	20,977	18,126	9,773	118,033
	එකතුව	45,943	52,356	57,528	46,617	39,705	30,712	20,357	293,218
2014 (අ)	පුරුෂ	39,465	38,225	37,540	28,796	20,253	13,786	11,859	189,924
	ස්ත්‍රී	6,271	14,121	18,546	20,522	19,978	19,003	12,048	110,489
	එකතුව	45,736	52,346	56,086	49,318	40,231	32,789	23,907	300,413
සියලු ම වෘත්තීන් සඳහා නික්ම යෑම් මුළු නික්ම යෑම් හි ප්‍රතිශතයක් ලෙස									
2013	පුරුෂ	26.9	34.0	30.0	23.8	19.6	16.4	7.0	22.2
	ස්ත්‍රී	10.0	31.9	38.8	40.7	40.1	38.2	8.1	25.1
	එකතුව	20.3	33.3	32.9	29.4	26.8	24.7	7.5	23.2
2014 (අ)	පුරුෂ	27.9	35.6	30.8	25.5	20.0	17.1	7.4	23.0
	ස්ත්‍රී	7.1	27.4	33.5	37.9	37.6	38.0	9.2	22.8
	එකතුව	19.9	32.9	31.6	29.5	26.0	25.1	8.2	22.9

(අ) තාවකාලික

මූලාශ්‍රය: ශ්‍රී ලංකා විදේශ සේවා නියුක්ති කාර්යාංශය
ආගමන හා විගමන දෙපාර්තමේන්තුව

දිස්ත්‍රික්කය, පළාත සහ ස්ත්‍රී පුරුෂ භාවය අනුව විදේශ රැකියා සඳහා නික්ම යෑම් 2007 - 2014

වර්ෂය \ පළාත / දිස්ත්‍රික්කය	2007		2008		2009		2010		2011		2012		2013		2014(අ)	
	පුරුෂ	ස්ත්‍රී	පුරුෂ	ස්ත්‍රී	පුරුෂ	ස්ත්‍රී	පුරුෂ	ස්ත්‍රී	පුරුෂ	ස්ත්‍රී	පුරුෂ	ස්ත්‍රී	පුරුෂ	ස්ත්‍රී	පුරුෂ	ස්ත්‍රී
බස්නාහිර	31,370	26,611	36,450	26,278	37,292	30,061	40,550	29,937	38,833	28,729	40,622	30,636	47,212	28,114	52,784	27,203
කොළඹ	15,565	12,388	17,835	12,238	17,568	12,987	18,834	12,761	18,150	12,837	19,036	13,316	22,365	12,493	23,879	11,714
ගම්පහ	10,660	8,900	12,504	8,806	13,156	10,433	14,391	11,104	13,707	10,292	14,212	10,952	15,903	9,782	18,778	9,770
කළුතර	5,145	5,323	6,111	5,234	6,568	6,641	7,325	6,072	6,976	5,600	7,374	6,368	8,944	5,839	10,127	5,719
මධ්‍යම	11,032	15,185	13,728	16,035	13,978	17,891	17,614	18,396	15,301	16,838	17,139	20,573	20,746	17,370	22,629	15,207
මහනුවර	7,715	8,512	9,817	9,126	10,119	10,615	13,213	11,988	11,010	10,415	12,344	11,781	15,923	12,421	17,526	11,324
මාතලේ	2,057	3,757	2,557	3,802	2,611	4,012	2,979	3,808	2,689	3,437	2,976	3,809	3,986	3,878	4,379	3,463
නුවරඑළිය	1,260	2,916	1,354	3,107	1,248	3,264	1,422	2,600	1,602	2,986	1,819	4,983	837	1,071	724	420
දකුණු	8,342	10,816	9,905	9,999	9,476	12,009	11,622	12,097	11,201	11,049	12,148	12,264	12,192	9,173	14,399	8,602
ගාල්ල	4,420	5,772	5,250	5,288	5,408	6,637	6,201	6,681	6,195	6,233	6,720	6,938	6,828	5,174	7,955	4,978
මාතර	2,391	2,885	2,842	2,578	2,604	3,020	3,222	2,812	3,029	2,515	3,251	2,818	3,014	2,015	3,773	1,900
හම්බන්තොට	1,531	2,159	1,813	2,133	1,464	2,352	2,199	2,604	1,977	2,301	2,177	2,508	2,350	1,984	2,671	1,724
දකුණු	5,494	1,572	4,987	1,416	3,826	1,117	4,850	1,699	4,597	1,799	5,042	2,278	7,668	1,926	10,715	1,904
යාපනය	3,401	584	3,617	545	2,625	384	3,641	645	3,550	683	3,621	707	5,616	565	7,812	472
කිලිනොච්චිය	-	-	1	2	0	3	0	0	0	0	139	198	311	101	447	85
මන්නාරම	615	309	419	221	293	179	370	267	324	299	484	355	625	375	833	368
මුලතිව්	130	40	134	40	129	30	111	28	123	49	88	72	25	15	11	0
වවුනියාව	1,348	639	816	608	779	521	728	759	600	768	710	946	1,091	870	1,612	979
නැගෙනහිර	16,567	8,254	17,027	8,638	19,895	9,060	23,466	11,385	26,404	12,676	31,042	14,885	37,302	12,097	43,208	13,263
මඩකලපුව	7,004	3,220	7,382	3,639	8,207	3,557	9,885	4,823	11,224	5,102	13,548	6,143	15,693	4,723	18,774	4,829
අම්පාර	7,419	2,533	7,460	2,172	8,970	2,432	10,352	2,748	11,284	3,066	12,677	3,538	15,618	2,989	17,436	2,953
ත්‍රිකුණාමලය	2,144	2,501	2,185	2,827	2,718	3,071	3,229	3,814	3,896	4,508	4,817	5,204	5,991	4,385	6,998	5,481
වයඹ	11,284	21,251	13,052	21,445	14,269	22,483	14,196	22,064	15,416	22,288	16,789	24,500	23,270	24,408	26,129	23,705
කුරුණෑගල	7,082	14,400	8,030	14,584	8,575	14,981	7,893	13,965	9,335	15,103	9,635	15,821	12,798	14,992	14,184	13,783
පුත්තලම	4,202	6,851	5,022	6,861	5,694	7,502	6,303	8,099	6,081	7,185	7,154	8,679	10,472	9,416	11,945	9,922
දකුණු මැද	4,820	11,793	4,975	10,910	4,823	11,348	5,719	12,740	5,751	11,772	6,197	13,168	5,620	8,647	6,587	8,790
අනුරාධපුරය	3,376	8,275	3,447	7,713	3,142	7,946	3,615	8,874	3,623	8,219	3,781	8,682	2,849	4,767	3,411	4,903
පොලොන්නරුව	1,444	3,518	1,528	3,197	1,681	3,402	2,104	3,866	2,128	3,553	2,416	4,486	2,771	3,880	3,176	3,887
දෘව	2,574	5,673	3,207	5,816	3,015	5,859	3,334	5,618	2,910	5,146	3,524	6,662	4,093	5,048	4,355	4,439
බදුල්ල	1,965	4,590	2,384	4,698	2,162	4,644	2,342	4,474	2,127	4,159	2,664	5,372	3,059	4,026	3,103	3,439
මොණරාගල	609	1,083	823	1,118	853	1,215	992	1,144	783	987	860	1,290	1,034	1,022	1,252	1,000
සබරගමුව	6,122	9,704	7,171	9,298	7,531	11,420	8,239	10,549	7,958	9,799	8,326	11,015	8,127	7,490	9,025	7,231
රත්නපුර	1,932	4,092	2,583	4,003	2,506	5,105	3,037	4,598	3,064	4,408	3,192	5,166	2,781	3,443	3,317	3,303
කෑගල්ල	4,190	5,612	4,588	5,295	5,025	6,315	5,202	5,951	4,894	5,391	5,134	5,849	5,346	4,047	5,708	3,928
දක්ෂිණ නොගැඹි	5,871	4,124	17,730	12,432	5,276	6,497	7,260	6,172	7,936	6,558	3,306	2,331	8,955	3,760	93	145
එකතුව	103,476	114,983	128,232	122,267	119,381	127,745	136,850	130,657	136,307	126,654	144,135	138,312	175,185	118,033	189,924	110,489

(අ) භාවිතා කළ මූලාශ්‍රය: ශ්‍රී ලංකා විදේශ සේවා නියුක්ති කාර්යාංශය

ජාතික ගිණුම් පිළිබඳ සාරාංශය 2009 – 2014

අයිතමය	2009	2010	2011	2012	2013 (අ)	2014 (ආ)
දළ ජාතික නිෂ්පාදිතය (ද.ජා.නි.), රු. මිලියන						
ද.ජා.නි. ස්ථාවර මිල අනුව (2002)	2,420,952	2,612,603	2,832,162	2,983,049	3,180,915	3,420,629
ද.ජා.නි. පවත්නා වෙළෙඳ මිල අනුව	4,779,498	5,534,327	6,471,272	7,423,665	8,448,144	9,544,608
දළ දේශීය නිෂ්පාදිතය (ද.දේ.නි.), රු. මිලියන						
ද.දේ.නි. ස්ථාවර මිල අනුව (2002)	2,449,214	2,645,542	2,863,691	3,045,288	3,266,041	3,506,664
ද.දේ.නි. පවත්නා වෙළෙඳ මිල අනුව	4,835,293	5,604,104	6,543,313	7,578,554	8,674,230	9,784,672
මුද්‍රිත ජාතික ආදායම (මු.ජා.ආ.)						
ස්ථාවර මිල (2002) අනුව, රු. මිලියන	2,388,348	2,674,241	2,861,259	3,007,151	3,222,506	3,479,471
ආර්ථික වර්ධන වේගය (මුද්‍රිත අගය අනුව), %						
ද.දේ.නි. වර්ධන වේගය	3.5	8.0	8.2	6.3	7.2	7.4
ද.ජා.නි. වර්ධන වේගය	4.8	7.9	8.4	5.3	6.6	7.5
මු.ජා.ආ. වර්ධන වේගය	4.7	12.0	7.0	5.1	7.2	8.0
ඒක පුද්ගල ආදායම, (පවත්නා වෙළෙඳ මිල) අනුව						
ද.දේ.නි. ඒක පුද්ගල ආදායම, රු.	236,144	271,057	313,542	371,061(ඇ)	421,509(ඇ)	471,074(ඇ)
ඇ.එ.ජ. ඩොලර්	2,054	2,397	2,836	2,908(ඇ)	3,265(ඇ)	3,608(ඇ)
ද.ජා.නි. ඒක පුද්ගල ආදායම, රු.	233,419	267,682	310,090	363,478(ඇ)	410,523(ඇ)	459,516(ඇ)
ඇ.එ.ජ. ඩොලර්	2,031	2,368	2,805	2,848(ඇ)	3,180(ඇ)	3,520(ඇ)
වියදම (පවත්නා වෙළෙඳ මිල අනුව), රු. මිලියන						
දළ දේශීය වියදම	5,149,219	6,069,688	7,495,578	8,614,147	9,500,783	10,621,164
පරිභෝජනය	3,967,770	4,524,188	5,536,095	6,295,894	6,940,569	7,716,177
ආයෝජනය	1,181,449	1,545,500	1,959,483	2,318,253	2,560,214	2,904,987
ඉතුරුම් (පවත්නා වෙළෙඳ මිල අනුව), රු. මිලියන						
දේශීය ඉතුරුම්	867,523	1,079,916	1,007,218	1,282,660	1,733,661	2,068,496
ජාතික ඉතුරුම්	1,148,305	1,424,025	1,448,393	1,816,384	2,236,253	2,641,560
භාණ්ඩ හා සේවා ශුද්ධ අපනයන						
(පවත්නා වෙළෙඳ මිල අනුව), රු. මිලියන	-313,927	-465,584	-952,265	-1,035,593	-826,553	-836,491
භාණ්ඩ හා සේවා අපනයන	1,031,289	1,254,021	1,508,565	1,730,467	1,949,158	2,185,039
භාණ්ඩ හා සේවා ආනයන	1,345,216	1,719,605	2,460,830	2,766,060	2,775,711	3,021,530
විදේශීය ශුද්ධ සාධක ආදායම						
පවත්නා මිල අනුව, රු. මිලියන	-55,795	-69,776	-72,041	-154,889	-226,086	-240,065

(අ) සංශෝධිත

(ආ) නාවකාලික

(ඇ) 2012 ජන හා නිවාස සංගණනය අවසන් වාර්තාව පදනම් කරගත් සංශෝධිත දත්ත.

මූලාශ්‍රයන්: ජනලේඛන හා සංඛ්‍යාලේඛන දෙපාර්තමේන්තුව
ශ්‍රී ලංකා මහ බැංකුව

ද.දේ.නි., ද.ජා.නි. හා අවධමනකය (සාධක වියදම් මිල අනුව) 1960 – 2014

වසර	දළ දේශීය නිෂ්පාදනය					දළ ජාතික නිෂ්පාදනය					ගෙපන ලද ද.දේ.නි. අවධමනකය (1959=100) (ආ)	ගෙපන ලද ද.ජා.නි. අවධමනකය (1959=100) (ඇ)
	සමස්ත මිල අනුව රු. මිලියන	වර්ධන අනුපාතය %	ස්ථාවර මිල අනුව රු. මිලියන	වර්ධන අනුපාතය %	ද.දේ.නි. අවධමනකය	සමස්ත මිල අනුව රු. මිලියන	වර්ධන අනුපාතය %	ස්ථාවර මිල අනුව රු. මිලියන	වර්ධන අනුපාතය %	ද.ජා.නි. අවධමනකය		
1959 පදනම වර්ෂය												
1960	6,331	6.8	6,332	6.8	100.0	6,287	6.7	6,289	6.7	100.0	100.0	100.0
1961	6,353	0.3	6,465	2.1	98.3	6,313	0.4	6,425	2.2	98.3	98.3	98.3
1962	6,549	3.1	6,760	4.6	96.9	6,503	3.0	6,710	4.4	96.9	96.9	96.9
1963	6,849	4.6	6,951	2.8	98.5	6,797	4.5	6,900	2.8	98.5	98.5	98.5
1964	7,326	7.0	7,397	6.4	99.0	7,291	7.3	7,363	6.7	99.0	99.0	99.0
1965	7,499	2.4	7,565	2.3	99.1	7,484	2.6	7,551	2.6	99.1	99.1	99.1
1966	7,741	3.2	7,854	3.8	98.6	7,705	3.0	7,818	3.5	98.6	98.6	98.6
1967	8,318	7.5	8,255	5.1	100.8	8,265	7.3	8,210	5.0	100.7	100.8	100.7
1968	9,930	19.4	8,937	8.3	111.1	9,876	19.5	8,901	8.4	111.0	111.1	111.0
1969	10,834	9.1	9,369	4.8	115.6	10,725	8.6	9,301	4.5	115.3	115.6	115.3
1970	11,778	8.7	9,771	4.3	119.8	11,636	8.5	9,743	4.8	119.4	119.8	119.4
1970 පදනම වර්ෂය												
1970	13,187	-	13,187	4.3	100.0	12,967	-	12,967	4.8	100.0	119.8	119.4
1971	13,674	3.7	13,209	0.2	103.5	13,486	4.0	13,034	0.5	103.5	124.1	123.6
1972	14,720	7.6	13,631	3.2	108.0	14,542	7.8	13,474	3.4	107.9	129.4	128.4
1973	17,920	21.7	14,138	3.7	126.8	17,737	22.0	14,016	4.0	126.3	151.9	151.1
1974	23,302	30.0	14,585	3.2	159.8	23,119	30.3	14,449	3.1	160.0	191.5	191.1
1975	25,691	10.3	14,987	2.8	171.4	25,478	10.2	14,837	2.7	171.7	205.4	205.1
1976	28,032	9.1	15,431	3.0	181.7	27,750	8.9	15,258	2.8	181.9	217.7	217.2
1977	34,684	23.7	16,078	4.2	215.7	34,432	24.1	15,934	4.4	216.1	258.5	258.1
1978	40,479	16.7	17,401	8.2	232.6	40,242	16.9	17,329	8.8	232.2	278.8	277.3
1979	49,782	23.0	18,501	6.3	269.1	49,542	23.1	18,430	6.4	268.8	322.5	321.0
1980	62,246	25.0	19,575	5.8	318.0	61,814	24.8	19,456	5.6	317.7	381.1	379.4
1981	79,337	27.5	20,706	5.8	383.2	77,625	25.6	20,257	4.1	383.2	459.2	457.7
1982	91,643	15.5	21,756	5.1	421.2	89,609	15.4	21,229	4.8	422.1	504.8	504.1
1982 පදනම වර්ෂය												
1982	94,679	-	94,679	5.1	100.0	92,720	-	92,720	4.8	100.0	504.8	504.1
1983	113,878	20.3	99,375	5.0	114.6	110,664	19.4	96,439	4.0	114.8	578.5	579.5
1984	140,039	23.0	104,395	5.1	134.1	136,638	23.5	101,399	5.1	134.8	677.1	679.3
1985	148,321	5.9	109,570	5.0	135.4	144,921	6.1	106,741	5.3	135.8	683.4	684.5
1986	163,713	10.4	114,261	4.3	143.3	159,852	10.3	111,565	4.5	143.3	723.3	722.3
1987	177,731	8.6	115,922	1.5	153.3	173,395	8.5	113,307	1.6	153.0	774.0	771.5
1988	203,516	14.5	119,050	2.7	171.0	198,250	14.3	116,214	2.6	170.6	863.0	860.0
1989	228,138	12.1	121,729	2.3	187.4	222,399	12.2	118,874	2.3	187.1	946.1	943.2
1990	290,615	27.4	129,244	6.2	224.9	283,930	27.7	126,426	6.4	224.6	1,135.1	1,132.2
1991	337,399	16.1	135,204	4.6	249.6	330,032	16.2	132,214	4.6	249.6	1,259.7	1,258.4
1992	386,999	14.7	140,990	4.3	274.5	379,179	14.9	138,074	4.4	274.6	1,385.6	1,384.4
1993	453,092	17.1	150,783	6.9	300.5	447,113	17.9	148,744	7.7	300.6	1,516.9	1,515.3
1994	523,300	15.5	159,269	5.6	328.6	514,990	15.2	156,571	5.3	328.9	1,658.6	1,658.1
1995	598,327	14.3	167,953	5.5	356.2	591,369	14.8	165,897	6.0	356.5	1,798.3	1,797.0
1996	695,934	16.3	174,261	3.8	399.4	684,741	15.8	171,056	3.2	400.0	2,016.0	2,016.4
1996 පදනම වර්ෂය												
1996	695,934	-	695,934	3.8	100.0	684,676	-	684,676	-	100.0	2,016.0	2,016.4
1997	803,698	15.5	739,763	6.3	108.6	794,289	16.0	730,947	6.8	108.7	2,189.4	2,191.1
1998	912,839	13.6	774,796	4.7	117.8	901,283	13.5	764,908	4.6	117.8	2,374.8	2,374.5
1999	994,730	9.0	808,340	4.3	123.0	976,899	8.4	794,340	3.8	123.1	2,481.7	2,482.7
2000	1,125,259	13.1	857,035	6.0	131.3	1,102,177	12.8	840,200	5.8	131.2	2,647.0	2,645.5
2001	1,245,599	10.7	843,794	-1.5	147.6	1,221,768	10.9	829,055	-1.3	147.4	2,975.6	2,972.2
2002 පදනම වර්ෂය												
2002(ඇ)	1,636,037	-	1,636,037	-	100.0	1,611,994	-	1,611,994	-	100.0	3,225.6	3,220.2
2010	5,604,104	15.9	2,645,542	8.0	211.8	5,534,327	15.8	2,612,603	7.9	211.8	6,832.8	6,821.4
2011	6,543,313	16.8	2,863,691	8.2	228.5	6,471,272	16.9	2,832,162	8.4	228.5	7,370.2	7,357.9
2012	7,578,554	15.8	3,045,288	6.3	248.9	7,423,665	14.7	2,983,049	5.3	248.9	8,027.3	8,013.8
2013(ඈ)	8,674,230	14.5	3,266,041	7.2	265.6	8,448,144	13.8	3,180,915	6.6	265.6	8,566.8	8,552.4
2014(ඉ)	9,784,672	12.8	3,506,664	7.4	279.0	9,544,608	13.0	3,420,629	7.5	279.0	9,000.4	8,985.3

(අ) 1959-2002 කාලපරිච්ඡේදය සඳහා ද.දේ.නි. සහ ද.ජා.නි.යේ අඛණ්ඩ දත්ත ගොනුවක් (1996 සාධක වියදම් මිල අනුව) 2002 මහ බැංකු වාර්ෂික වාර්තාවේ විශේෂ සංඛ්‍යාලේඛන පරිශීලකයාගේ 7 වන සංඛ්‍යා සටහනේ දක්වා ඇත.

මූලාශ්‍ර: ජනලේඛන හා සංඛ්‍යාලේඛන දෙපාර්තමේන්තුව ශ්‍රී ලංකා මහ බැංකුව

(ආ) ද.දේ.නි. අවධමනකයේ අඛණ්ඩ දත්ත ගොනුවක් (1996 සාධක වියදම් මිල අනුව) මහ බැංකු වාර්ෂික වාර්තාවේ විශේෂ සංඛ්‍යාලේඛන පරිශීලකයාගේ 2 වන සංඛ්‍යා සටහනේ දක්වා ඇත.

(ඇ) 2002 සිට දත්ත ජනලේඛන හා සංඛ්‍යාලේඛන දෙපාර්තමේන්තුව මගින් ස්ථාවර මිල මත ගණනය කරන ලද ඇස්තමේන්තු මත පදනම් වේ.

(ඈ) සංශෝධිත.

(ඉ) තාවකාලික.

දළ දේශීය නිෂ්පාදිතය (ස්ථාවර සාධක වියදම් මිල අනුව) 1960 - 2014^(අ)

රුපියල් මිලියන

වසර	කෘෂිකර්මය, දැව හා ධීවර	පතල් හා කැණීම්	නිෂ්පාදන කර්මාන්ත	ඉදිකිරීම්	විදුලිය ගැස් හා ජලය	ප්‍රවාහනය, ගමනාකිරීම හා සන්නිවේදනය	වෙළෙඳාම	බැංකු, රක්ෂණ හා දේපල වෙළෙඳාම	නිවාස අයිතිය	රාජ්‍ය පරිපාලනය හා ආරක්ෂක කටයුතු	සේවා (අන් තැනෙන සඳහන් නොවූ)	දළ දේශීය නිෂ්පාදිතය	
1959 පදනම් වර්ෂය													
1960	2,436	32	728	281	10	585	929	52	212	314	754	6,332	
1965	2,773	34	937	266	14	740	1,105	90	273	372	961	7,565	
1970	3,407	65	1,332	577	21	913	1,393	118	302	459	1,184	9,771	
1970 පදනම් වර්ෂය													
1970	3,732	95	2,197	744	101	1,258	2,533	152	399	517	1,459	13,187	
1971	3,642	96	2,279	708	90	1,219	2,456	166	407	548	1,598	13,209	
1972	3,755	103	2,321	651	101	1,335	2,548	175	415	583	1,644	13,631	
1973	3,725	472	2,266	665	107	1,354	2,607	182	419	641	1,700	14,138	
1974	3,942	295	2,163	712	108	1,462	2,771	213	455	688	1,776	14,585	
1975	3,847	395	2,263	649	117	1,497	2,886	276	463	729	1,865	14,987	
1976	3,894	571	2,371	685	122	1,425	2,928	246	467	760	1,962	15,431	
1977	4,299	515	2,357	619	131	1,498	2,999	295	475	791	2,099	16,078	
1978	4,532	619	2,541	794	158	1,607	3,267	318	499	854	2,212	17,401	
1979	4,622	652	2,659	960	190	1,716	3,551	350	518	905	2,378	18,501	
1980	4,766	684	2,681	1,066	209	1,838	3,849	402	549	959	2,572	19,575	
1981	5,097	713	2,820	1,034	234	1,957	4,034	462	579	997	2,779	20,706	
1982	5,231	742	2,955	1,013	257	2,079	4,275	517	611	1,102	2,974	21,756	
1982 පදනම් වර්ෂය													
1982	24,964	2,238	13,601	7,959	1,089	10,666	19,694	3,715	3,250	2,899	4,604	94,679	
1983	26,212	2,413	13,710	8,039	1,161	11,281	20,738	4,130	3,315	3,786	4,590	99,375	
1984	26,113	2,449	15,390	8,030	1,239	12,437	22,029	4,526	3,381	4,165	4,636	104,395	
1985	28,366	2,486	16,193	8,070	1,313	12,959	22,925	4,975	3,432	4,432	4,419	109,570	
1986	29,106	2,615	17,558	8,191	1,406	13,377	23,821	5,174	3,497	5,274	4,242	114,261	
1987	27,409	3,112	18,748	8,338	1,448	13,538	24,496	5,490	3,550	5,435	4,358	115,922	
1988	27,984	3,392	19,622	8,463	1,499	13,619	25,164	5,819	3,603	5,462	4,423	119,050	
1989	27,666	3,576	20,488	8,514	1,526	13,883	25,588	6,168	3,650	6,140	4,530	121,729	
1990	30,011	3,901	22,427	8,761	1,681	14,410	26,497	6,556	3,705	6,355	4,940	129,244	
1991	30,570	3,511	23,949	9,033	1,800	15,534	28,556	6,831	3,761	6,304	5,355	135,204	
1992	30,090	3,300	26,059	9,765	1,897	16,606	30,074	7,241	3,795	6,449	5,714	140,990	
1993	31,554	3,693	28,806	10,400	2,125	17,287	32,584	8,023	3,841	6,642	5,828	150,783	
1994	32,593	3,915	31,418	11,024	2,335	17,823	34,667	8,785	3,887	6,848	5,974	159,269	
1995	33,659	4,048	34,294	11,564	2,573	18,803	35,906	9,707	3,938	7,218	6,243	167,953	
1996	32,109	4,408	36,539	11,957	2,522	20,213	37,765	10,687	3,989	7,579	6,493	174,261	
වසර	කෘෂි-කර්මය, දැව හා ධීවර	පතල් හා කැණීම්	නිෂ්පාදන කර්මාන්ත	ඉදිකිරීම්	විදුලිය ගැස් හා ජලය	ප්‍රවාහනය, ගමනාකිරීම හා සන්නිවේදනය	තොග සහ සිල්ලර වෙළෙඳාම, හෝටල් සහ ආපන ශාලා	මූල්‍ය සේවා, දේපල වෙළෙඳාම සහ ව්‍යාපාර සේවා	රාජ්‍ය පරිපාලනය, වෙනත් රාජ්‍ය සේවා සහ ආරක්ෂක කටයුතු	දළ දේශීය නිෂ්පාදිතය			
1996 පදනම් වර්ෂය													
1996	156,108	13,927	112,724	48,234	9,171	74,502	159,751	68,316	53,203	695,934			
1997	160,753	14,460	122,929	50,842	9,918	81,074	170,148	73,951	55,698	739,763			
1998	164,804	13,677	130,702	54,461	10,921	87,266	177,611	77,944	57,411	774,796			
1999	172,238	14,238	136,498	57,075	11,958	94,303	179,940	81,259	60,851	808,340			
2000	175,317	14,921	149,115	59,815	12,496	101,670	195,233	85,766	62,702	857,035			
2001	169,377	15,019	142,909	61,292	12,130	105,497	181,733	91,457	64,381	843,795			
2002	173,623	14,858	145,864	60,796	12,044	113,525	191,505	99,820	65,213	877,248			
වසර	කෘෂි-කර්මය, දැව හා ධීවර	පතල් හා කැණීම්	නිෂ්පාදන කර්මාන්ත	ඉදිකිරීම්	විදුලිය ගැස් හා ජලය	ප්‍රවාහනය හා සන්නිවේදනය	වෙළෙඳාම හෝටල් සහ ආපන ශාලා	බැංකු, රක්ෂණ හා දේපල වෙළෙඳාම	නිවාස අයිතිය	රාජ්‍ය සේවා	පෞද්ගලික සේවා	දළ දේශීය නිෂ්පාදිතය	
2002 පදනම් වර්ෂය (ආ)													
2002	233,615	19,888	302,365	100,404	35,608	173,745	389,332	3,460	130,465	68,371	139,094	39,691	1,636,037
2010	315,610	60,079	458,660	177,912	63,682	368,643	613,358	13,845	234,255	74,692	202,187	62,617	2,645,542
2011	320,154	71,191	494,990	203,204	69,547	410,402	676,565	17,501	252,706	75,607	204,704	67,119	2,863,691
2012	336,817	84,672	520,938	247,091	72,452	435,872	701,408	21,029	269,744	76,926	207,559	70,779	3,045,288
2013(ඇ)	352,583	94,388	559,843	282,742	79,913	476,721	739,826	25,715	285,750	79,175	213,439	75,946	3,266,041
2014(ඈ)	353,799	104,767	604,677	339,906	83,542	511,296	798,837	28,676	304,478	80,178	216,477	80,030	3,506,664

(අ) 1959-2001 කාලපරිච්ඡේදය සඳහා ද, දේ. නි. අධිකාරිය දැනට ගොනුවක් (1996 සාධක වියදම් මිල අනුව) 2002 මහ බැංකු වාර්ෂික වාර්තාවේ විශේෂ සංඛ්‍යාලේඛන පරිශීලනයේ 7 වන සංඛ්‍යා සටහනේ දක්වා ඇත.
 (ආ) 2002 සිට දැනට ජනලේඛන හා සංඛ්‍යාලේඛන දෙපාර්තමේන්තුව මගින් ස්ථාවර මිල මත ගණනය කරන ලද ඇස්තමේන්තු මත පදනම් වේ.
 (ඇ) සංශෝධිත.
 (ඈ) තාවකාලික.

මූලාශ්‍රයන්: ජනලේඛන හා සංඛ්‍යාලේඛන දෙපාර්තමේන්තුව ශ්‍රී ලංකා මහ බැංකුව

දළ දේශීය නිෂ්පාදනය (පවත්නා සාධක වියදම් මිල අනුව) 1960 - 2014

රුපියල් මිලියන

වසර	කෘෂිකර්මය, දැව හා ධීවර	පතල් හා කැණීම්	නිෂ්පාදන කර්මාන්ත	ඉදිකිරීම්	විදුලිය ගැස් හා ජලය	ප්‍රවාහනය, ගබඩා කිරීම හා සන්නිවේදනය	වෙළෙඳාම	බැංකු, රක්ෂණ හා දේපල වෙළෙඳාම	නිවාස අයිතිය	රාජ්‍ය පරිපාලනය හා ආරක්ෂක කටයුතු	සේවා (අන් තැනක සඳහන් නොවූ)	දළ දේශීය නිෂ්පාදනය
1959 පදනම වර්ෂය												
1960	2,390	32	712	283	10	587	937	52	214	314	801	6,331
1965	2,523	35	919	287	14	776	1,191	93	294	372	997	7,499
1970	3,951	84	1,425	744	26	1,152	1,796	152	399	517	1,459	11,704
1970 පදනම වර්ෂය												
1970	3,732	95	2,197	744	101	1,258	2,533	152	399	517	1,459	13,187
1971	3,705	112	2,399	751	113	1,270	3,076	166	407	550	1,549	13,674
1972	3,878	129	2,592	711	130	1,405	2,652	191	414	575	1,619	14,720
1973	4,892	489	3,122	802	136	1,596	3,806	220	421	654	1,782	17,920
1974	7,728	334	4,342	1,011	154	1,853	4,443	302	456	704	1,976	23,303
1975	7,798	450	5,158	1,018	164	2,079	4,975	336	639	798	2,276	25,691
1976	8,133	639	5,620	1,164	171	2,286	5,456	419	726	948	2,470	28,032
1977	10,644	595	8,023	1,133	194	2,723	6,239	542	832	1,177	2,582	34,684
1978	12,332	732	8,094	1,965	239	2,994	7,536	845	969	1,516	3,257	40,479
1979	13,412	947	9,484	3,218	398	4,744	9,435	1,243	1,293	1,664	3,944	49,782
1980	17,151	1,249	11,048	5,552	601	5,293	10,898	1,785	1,457	1,965	5,247	62,246
1981	21,977	1,514	12,883	7,001	808	7,307	14,197	2,463	1,768	2,350	7,069	79,337
1982	25,157	1,734	14,134	7,959	1,244	8,536	16,059	3,192	2,052	2,878	8,698	91,643
1982 පදනම වර්ෂය												
1982	24,964	2,238	13,601	7,959	1,089	10,666	19,694	3,715	3,250	2,899	4,604	94,679
1983	32,180	2,799	15,958	9,807	1,428	12,554	21,759	4,183	3,696	4,100	5,414	113,878
1984	40,138	3,153	20,890	11,180	1,633	15,499	27,192	4,731	3,958	5,322	6,343	140,039
1985	41,069	3,328	21,849	11,640	2,042	16,554	29,261	5,693	4,162	6,376	6,347	148,321
1986	44,355	4,155	24,869	12,272	2,252	17,911	31,808	6,840	4,578	7,945	6,728	163,713
1987	47,923	4,927	28,470	13,020	2,346	18,663	34,520	7,455	4,904	8,501	7,002	177,731
1988	53,600	5,567	31,298	14,943	2,492	21,988	40,578	9,002	5,250	11,050	7,748	203,516
1989	58,462	5,980	34,941	17,332	2,788	23,109	46,625	10,496	5,850	13,600	8,955	228,138
1990	76,488	7,098	43,264	21,541	3,652	28,655	61,812	13,225	7,138	15,840	11,902	290,615
1991	90,257	7,204	49,816	24,535	4,729	32,896	71,556	16,399	8,130	17,630	14,247	337,399
1992	100,080	6,757	59,346	28,485	4,630	38,587	83,904	20,827	9,146	18,141	17,096	386,999
1993	111,659	8,446	68,881	32,615	6,065	45,533	99,736	27,804	10,344	22,622	19,387	453,092
1994	124,370	10,473	80,482	38,323	7,727	52,591	115,021	35,617	11,513	25,314	21,869	523,300
1995	137,678	11,510	94,098	44,455	8,701	59,217	131,449	43,346	12,572	31,136	24,165	598,327
1996	156,108	13,927	112,724	48,234	9,171	73,784	155,316	49,675	14,232	35,215	27,548	695,934
වසර	කෘෂිකර්මය, දැව හා ධීවර	පතල් හා කැණීම්	නිෂ්පාදන කර්මාන්ත	ඉදිකිරීම්	විදුලිය ගැස් හා ජලය	ප්‍රවාහනය, ගබඩා කිරීම හා සන්නිවේදනය	තොග සහ සිල්ලර වෙළෙඳාම, හෝටල් සහ ආපන ශාලා	බැංකු, රක්ෂණ සහ දේපල වෙළෙඳාම	නිවාස අයිතිය	මූල්‍ය සේවා දේපල ව්‍යාපාර සේවා	රාජ්‍ය පරිපාලනය, වෙනත් රාජ්‍ය සේවා සහ ආරක්ෂක කටයුතු	දළ දේශීය නිෂ්පාදනය
1996 පදනම වර්ෂය												
1996	156,108	13,927	112,724	48,234	9,171	74,501	159,750	68,316	13,140	35,215	27,548	695,934
1997	175,774	16,587	131,876	56,434	11,280	87,192	182,518	80,709	14,232	35,215	27,548	803,698
1998	192,665	17,433	151,007	69,301	13,660	102,606	202,249	92,943	15,136	35,215	27,548	912,839
1999	205,599	18,322	163,103	75,538	14,425	114,978	218,293	106,819	16,136	35,215	27,548	994,730
2000	223,926	21,547	189,331	82,684	13,415	132,990	261,238	114,417	17,136	35,215	27,548	1,125,259
2001	249,790	23,959	198,721	95,057	16,127	151,983	269,922	138,140	18,136	35,215	27,548	1,245,599
වසර	කෘෂිකර්මය, දැව හා ධීවර	පතල් හා කැණීම්	නිෂ්පාදන කර්මාන්ත	ඉදිකිරීම්	විදුලිය ගැස් හා ජලය	ප්‍රවාහනය, ගබඩා කිරීම හා සන්නිවේදනය	හෝටල් සහ ආපන ශාලා	බැංකු, රක්ෂණ සහ දේපල වෙළෙඳාම	නිවාස අයිතිය	රාජ්‍ය සේවා	පෞද්ගලික සේවා	දළ දේශීය නිෂ්පාදනය
2002 පදනම වර්ෂය (අ)												
2002	233,615	19,888	302,365	100,404	35,608	173,745	389,332	3,460	130,465	68,371	139,094	1,636,037
2010	717,910	89,226	1,009,003	423,414	127,625	709,400	1,096,961	33,213	597,540	171,871	500,547	5,604,104
2011	791,761	112,386	1,191,579	511,220	141,474	818,386	1,357,662	44,254	709,316	189,269	532,455	6,543,313
2012	833,477	152,113	1,354,897	712,272	168,959	988,688	1,519,995	57,943	841,369	212,129	570,976	7,578,554
2013 (ආ)	933,635	183,934	1,536,090	894,683	200,722	1,162,669	1,662,498	69,105	946,044	248,633	651,395	8,674,230
2014 (ඇ)	964,766	214,235	1,728,286	1,150,010	215,807	1,318,018	1,837,608	80,235	1,084,277	329,451	660,788	9,784,672

(අ) 2002 සිට දත්ත ජනලේඛන හා සංඛ්‍යාලේඛන දෙපාර්තමේන්තුවේ ඇස්තමේන්තු මත පදනම් වේ.

මූලාශ්‍ර: ජනලේඛන හා සංඛ්‍යාලේඛන දෙපාර්තමේන්තුව ශ්‍රී ලංකා මහ බැංකුව

(ආ) සංශෝධිත.

(ඇ) තාවකාලික.

කර්මාන්ත මූලය අනුව දළ ජාතික නිෂ්පාදිතය (2002 ස්ථාවර මිල අනුව) - 2009 - 2014

රුපියල් මිලියන

අංශය	2009	2010	2011	2012	2013(අ)	2014(ආ)
කෘෂිකාර්මික	295,097	315,610	320,154	336,817	352,583	353,799
1. කෘෂිකර්මය, පශු සම්පත් සහ දැව ආදී වන ද්‍රව්‍ය	266,208	283,203	282,724	295,923	309,134	308,403
1.1 තේ	25,272	28,770	28,432	28,507	29,477	29,844
1.2 රබර්	6,198	6,983	7,119	6,693	6,083	4,118
1.3 පොල්	33,685	28,855	29,720	31,504	26,441	28,536
1.4 සුළු අපනයන බෝග	11,028	14,955	12,114	11,507	12,480	10,610
1.5 වී	41,179	48,377	44,325	43,596	52,084	43,386
1.6 පශු සම්පත්	21,761	22,397	24,029	25,556	27,175	28,015
1.7 අනෙකුත් ආහාර බෝග	95,799	99,994	102,378	111,722	116,546	124,762
1.8 වතු සංවර්ධන	6,540	6,895	7,287	7,926	8,191	8,212
1.9 දැව හා වන සම්පත්	15,357	15,832	16,481	17,377	18,252	18,820
1.10 වෙනත් කෘෂිකාර්මික බෝග	9,390	10,146	10,839	11,535	12,406	12,100
2. ධීවර කර්මාන්තය	28,888	32,407	37,431	40,894	43,449	45,397
කාර්මික	701,129	760,334	838,932	925,152	1,016,886	1,132,892
3. පතල් සහ කැණීම්	52,030	60,079	71,191	84,672	94,388	104,767
4. නිෂ්පාදන කර්මාන්ත	427,334	458,660	494,990	520,938	559,843	604,677
4.1 සැකසුම් (තේ, රබර් සහ පොල්)	14,995	15,868	16,006	17,043	17,147	17,977
4.2 කර්මාන්තශාලා නිෂ්පාදන	385,927	414,925	449,177	472,721	509,932	553,101
4.3 ගෘහ කර්මාන්ත	26,412	27,868	29,808	31,174	32,764	33,599
5. විදුලිය, ගෑස් සහ ජලය	58,974	63,682	69,547	72,452	79,913	83,542
5.1 විදුලිය	52,017	56,291	61,722	64,352	71,620	74,609
5.2 ගෑස්	4,280	4,593	4,855	5,100	5,181	5,660
5.3 ජලය	2,677	2,798	2,970	2,999	3,113	3,273
6. ඉදිකිරීම්	162,790	177,912	203,204	247,091	282,742	339,906
සේවා	1,452,988	1,569,598	1,704,605	1,783,318	1,896,572	2,019,973
7. නොග සහ සිල්ලර වෙළෙඳාම	570,698	613,358	676,565	701,408	739,826	798,837
7.1 ආනයන වෙළෙඳාම	195,247	213,477	243,963	246,446	253,617	277,550
7.2 අපනයන වෙළෙඳාම	102,578	106,279	117,064	117,960	125,840	131,573
7.3 දේශීය වෙළෙඳාම	272,872	293,602	315,538	337,002	360,370	389,714
8. හෝටල් සහ ආපනශාලා	9,901	13,845	17,501	21,029	25,715	28,676
9. ප්‍රවාහනය සහ සන්නිවේදනය	329,578	368,643	410,402	435,872	476,721	511,296
9.1 ප්‍රවාහනය	272,086	302,983	337,088	357,221	390,847	419,428
9.2 භාණ්ඩ මෙහෙයවීම - වරාය සහ සිවිල් ගුවන් සේවා	16,017	18,706	20,060	21,194	21,842	22,716
9.3 තැපැල් හා විදුලි සංදේශ	41,475	46,953	53,254	57,457	64,032	69,152
10. බැංකු, රක්ෂණ හා දේපල වෙළෙඳාම් යනාදිය	217,819	234,255	252,706	269,744	285,750	304,478
11. නිවාස අයිතිය	74,051	74,692	75,607	76,926	79,175	80,178
12. රාජ්‍ය සේවා	191,778	202,187	204,704	207,559	213,439	216,477
13. පෞද්ගලික සේවා	59,164	62,617	67,119	70,779	75,946	80,030
දළ දේශීය නිෂ්පාදිතය	2,449,214	2,645,542	2,863,691	3,045,288	3,266,041	3,506,664
විදේශීය ඉද්ධ සාධක ආදායම	-28,262	-32,939	-31,529	-62,239	-85,127	-86,035
දළ ජාතික නිෂ්පාදිතය	2,420,952	2,612,603	2,832,162	2,983,049	3,180,915	3,420,629

(අ) සංශෝධිත
(ආ) තාවකාලික

මූලය : ජනලේඛන හා සංඛ්‍යාලේඛන දෙපාර්තමේන්තුව

කර්මාන්ත මූලය අනුව දළ ජාතික නිෂ්පාදිතය (පවත්නා මිල අනුව) - 2009 - 2014

රුපියල් මිලියන

අංශය	2009	2010	2011	2012	2013(අ)	2014(ආ)
කෘෂිකාර්මික	613,694	717,910	791,761	833,477	933,635	964,766
1. කෘෂිකර්මය, පශු සම්පත් සහ දැව ආදී වන ද්‍රව්‍ය	534,140	624,134	682,558	698,510	777,277	788,527
1.1 තේ	64,476	72,314	67,896	75,201	88,378	91,716
1.2 රබර්	19,278	44,096	62,616	46,577	28,819	15,066
1.3 පොල්	52,585	60,439	72,439	65,551	77,639	79,156
1.4 සුළු අපනයන බෝග	13,086	17,888	18,088	19,849	23,683	25,159
1.5 වී	102,776	113,883	95,807	95,029	124,442	108,643
1.6 පශු සම්පත්	52,412	54,526	57,484	62,341	60,805	63,678
1.7 අනෙකුත් ආහාර බෝග	163,276	191,408	233,292	250,949	278,533	302,017
1.8 වතු සංවර්ධන	11,169	11,878	13,009	15,117	15,580	15,872
1.9 දැව හා වන සම්පත්	35,861	33,720	36,010	40,089	47,839	55,837
1.10 වෙනත් කෘෂිකාර්මික බෝග	19,222	23,982	25,916	27,808	31,558	31,382
2. ධීවර කර්මාන්තය	79,554	93,777	109,204	134,967	156,358	176,239
කාර්මික	1,434,701	1,649,268	1,956,658	2,388,241	2,815,428	3,308,338
3. පතල් සහ කැණීම්	79,204	89,226	112,386	152,113	183,934	214,235
4. නිෂ්පාදන කර්මාන්ත	875,562	1,009,003	1,191,579	1,354,897	1,536,090	1,728,286
4.1 සැකසුම් (තේ, රබර් සහ පොල්)	38,354	45,707	53,384	62,619	69,624	74,873
4.2 කර්මාන්තශාලා නිෂ්පාදන	795,032	916,407	1,084,256	1,233,234	1,402,353	1,586,927
4.3 ගෘහ කර්මාන්ත	42,176	46,888	53,939	59,044	64,113	66,486
5. විදුලිය, ගෑස් සහ ජලය	113,687	127,625	141,474	168,959	200,722	215,807
5.1 විදුලිය	96,321	106,029	115,854	137,558	165,140	178,772
5.2 ගෑස්	12,224	15,616	19,003	22,874	24,865	24,913
5.3 ජලය	5,142	5,980	6,616	8,527	10,717	12,122
6. ඉදිකිරීම්	366,248	423,414	511,220	712,272	894,683	1,150,010
සේවා	2,786,897	3,236,926	3,794,893	4,356,837	4,925,166	5,511,568
7. නොග සහ සිල්ලර වෙළෙඳාම	948,425	1,096,961	1,357,662	1,519,995	1,662,498	1,837,608
7.1 ආනයන වෙළෙඳාම	282,929	341,798	468,713	509,664	512,987	557,216
7.2 අපනයන වෙළෙඳාම	138,950	157,590	186,904	203,739	224,238	242,206
7.3 දේශීය වෙළෙඳාම	526,546	597,573	702,046	806,592	925,273	1,038,186
8. හෝටල් සහ ආපනශාලා	24,988	33,213	44,254	57,943	69,105	80,235
9. ප්‍රවාහනය සහ සන්නිවේදනය	599,934	709,400	818,386	988,688	1,162,669	1,318,018
9.1 ප්‍රවාහනය	558,206	656,469	753,942	925,764	1,098,388	1,244,179
9.2 භාණ්ඩ මෙහෙයවීම - චරාය සහ සිවිල් ගුවන් සේවා	21,488	25,667	28,149	32,727	32,132	32,508
9.3 තැපැල් හා විදුලි සංදේශ	20,240	27,263	36,295	30,197	32,149	41,331
10. බැංකු, රක්ෂණ හා දේපල වෙළෙඳාම් යනාදිය	499,304	597,540	709,316	841,369	946,044	1,084,277
11. නිවාස අයිතිය	161,485	171,871	189,269	212,129	248,633	329,451
12. රාජ්‍ය සේවා	445,543	500,547	532,455	570,976	651,395	660,788
13. පෞද්ගලික සේවා	107,219	127,393	143,551	165,736	184,822	201,192
දළ දේශීය නිෂ්පාදිතය	4,835,293	5,604,104	6,543,313	7,578,554	8,674,230	9,784,672
විදේශීය ඉද්ධ සාධක ආදායම	-55,795	-69,776	-72,041	-154,889	-226,086	-240,065
දළ ජාතික නිෂ්පාදිතය	4,779,498	5,534,327	6,471,272	7,423,665	8,448,144	9,544,608

(අ) සංශෝධිත
(ආ) තාවකාලික

මූලාශ්‍රය : ජනලේඛන හා සංඛ්‍යාලේඛන දෙපාර්තමේන්තුව

පවත්නා මිල අනුව දැ.දේ.නි. සංයුතිය (2009 - 2014)

අයිතමය	රුපියල් මිලියන						වර්ධන අනුපාත (%)					
	2009	2010	2011	2012	2013(අ)	2014(ආ)	2009	2010	2011	2012	2013(අ)	2014(ආ)
දළ දේශීය නිෂ්පාදනය	4,835,293	5,604,104	6,543,313	7,578,554	8,674,230	9,784,672	9.6	15.9	16.8	15.8	14.5	12.8
කෘෂිකර්මය, පශු සම්පත් සහ දැව ආදී වන ද්‍රව්‍ය	613,694	717,910	791,761	833,477	933,635	964,766	4.0	17.0	10.3	5.3	12.0	3.3
පතල් හා කැණීම්	79,204	89,226	112,386	152,113	183,934	214,235	10.4	12.7	26.0	35.3	20.9	16.5
නිෂ්පාදන කර්මාන්ත	875,562	1,009,003	1,191,579	1,354,897	1,536,090	1,728,286	10.6	15.2	18.1	13.7	13.4	12.5
විදුලිය, ගෑස් සහ ජලය	113,687	127,625	141,474	168,959	200,722	215,807	8.6	12.3	10.9	19.4	18.8	7.5
ඉදිකිරීම්	366,248	423,414	511,220	712,272	894,683	1,150,010	12.0	15.6	20.7	39.3	25.6	28.5
තොග සහ සිල්ලර වෙළෙඳාම	948,425	1,096,961	1,357,662	1,519,995	1,662,498	1,837,608	-0.1	15.7	23.8	12.0	9.4	10.5
හෝටල් සහ ආපන ශාලා	24,988	33,213	44,254	57,943	69,105	80,235	21.2	32.9	33.2	30.9	19.3	16.1
ප්‍රවාහනය සහ සන්නිවේදනය	599,934	709,400	818,386	988,688	1,162,669	1,318,018	13.0	18.2	15.4	20.8	17.6	13.4
බැංකු, රක්ෂණ හා දේපල වෙළෙඳාම් යනාදිය	499,304	597,540	709,316	841,369	946,044	1,084,277	20.8	19.7	18.7	18.6	12.4	14.6
නිවාස අයිතිය	161,485	171,871	189,269	212,129	248,633	329,451	13.9	6.4	10.1	12.1	17.2	32.5
රාජ්‍ය සේවා	445,543	500,547	532,455	570,976	651,395	660,788	17.0	12.3	6.4	7.2	14.1	1.4
පෞද්ගලික සේවා	107,219	127,393	143,551	165,736	184,822	201,192	21.5	18.8	12.7	15.5	11.5	8.9
දළ දේශීය නිෂ්පාදනය මත වියදම (පවත්නා වෙළෙඳ මිල)	4,835,293	5,604,104	6,543,313	7,578,554	8,674,230	9,784,672	9.6	15.9	16.8	15.8	14.5	12.8
පරිභෝජනය	3,967,770	4,524,188	5,536,095	6,295,894	6,940,569	7,716,177	4.4	14.0	22.4	13.7	10.2	11.2
රාජ්‍ය	851,549	872,610	967,702	1,021,443	1,137,291	1,317,832	19.3	2.5	10.9	5.6	11.3	15.9
පෞද්ගලික	3,116,221	3,651,578	4,568,393	5,274,451	5,803,277	6,398,345	1.0	17.2	25.1	15.5	10.0	10.3
දළ දේශීය ප්‍රාග්ධන සම්පාදනය	1,181,449	1,545,500	1,959,483	2,318,253	2,560,214	2,904,987	-2.8	30.8	26.8	18.3	10.4	13.5
රාජ්‍ය	317,964	344,704	409,358	523,634	595,202	668,147	11.1	8.4	18.8	27.9	13.7	12.3
පෞද්ගලික	863,485	1,200,795	1,550,125	1,794,619	1,965,012	2,236,841	-7.1	39.1	29.1	15.8	9.5	13.8
භාණ්ඩ හා සේවා ඉදිරි අපනයන	-313,927	-465,584	-952,265	-1,035,593	-826,553	-836,491	48.0	-48.3	-104.5	-8.8	20.2	-1.2
භාණ්ඩ හා සේවා අපනයන	1,031,289	1,254,021	1,508,565	1,730,467	1,949,158	2,185,039	-5.9	21.6	20.3	14.7	12.6	12.1
භාණ්ඩ හා සේවා ආනයන	1,345,216	1,719,605	2,460,830	2,766,060	2,775,711	3,021,530	-20.8	27.8	43.1	12.4	0.3	8.9

(අ) සංශෝධිත
(ආ) තාවකාලික

මූලාශ්‍රය : ජනලේඛන හා සංඛ්‍යාලේඛන දෙපාර්තමේන්තුව

ආයෝජන සහ ඉතුරුම් (පවත්නා වෙළෙඳ මිල අනුව) 2012 – 2014

රුපියල් මිලියන

අයිතමය	2012	2013 (අ)	2014 (ආ)
දළ දේශීය නිෂ්පාදිතය (ද.දේ.නි.)	7,578,554	8,674,230	9,784,672
පරිභෝජනය	6,295,894	6,940,569	7,716,177
ආයෝජනය	2,318,253	2,560,214	2,904,987
භාණ්ඩ හා සේවා ශුද්ධ අපනයන	-1,035,593	-826,553	-836,491
දේශීය ඉතුරුම් (ද.දේ.නි. පරිභෝජනය)	1,282,660	1,733,661	2,068,496
විදේශ ශුද්ධ සාධක ආදායම	-154,889	-226,086	-240,065
විදේශීය ශුද්ධ පෞද්ගලික සංක්‍රාම	688,613	728,678	813,128
ජාතික ඉතුරුම්	1,816,384	2,236,253	2,641,560
ජාතික ඉතුරුම් – ආයෝජන පරතරය	-501,869	-323,961	-263,428
පරතරය පියවීම	-501,869	-323,961	-263,428
ප්‍රාග්ධන සංක්‍රාම (ශුද්ධ)	16,951	9,188	7,684
මූල්‍ය ගිණුම් (ශුද්ධ)	525,889	388,700	252,407
මූල්‍ය ගිණුම් - වත්කම්	186,309	135,293	301,130
සෘජු ආයෝජන (ශුද්ධ)	8,157	8,399	8,725
විවිධ ආයෝජන (ශුද්ධ)	-1,295	-29	-29
අනෙකුත් ආයෝජන (ශුද්ධ)	47,384	-24,531	89,993
සංචිත වත්කම්	132,063	151,454	202,442
මූල්‍ය ගිණුම් - වගකීම්	712,198	523,993	553,537
සෘජු ආයෝජන (ශුද්ධ)	119,813	120,817	123,304
විවිධ ආයෝජන (ශුද්ධ)	272,691	265,723	260,728
අනෙකුත් ආයෝජන (ශුද්ධ)	319,695	137,452	169,506
වැරදීම් හා අන්තර්ගත	-40,971	-73,927	3,337
		ද.දේ.නි. හි ප්‍රතිශතයක් ලෙස	
ආයෝජන	30.6	29.5	29.7
දේශීය ඉතුරුම්	16.9	20.0	21.1
ජාතික ඉතුරුම්	24.0	25.8	27.0
ඉතුරුම් ආයෝජන පරතරය	-6.6	-3.7	-2.7

(අ) සංශෝධිත
(ආ) තාවකාලික

මූලාශ්‍රය: ජනලේඛන හා සංඛ්‍යාලේඛන දෙපාර්තමේන්තුව
ශ්‍රී ලංකා මහ බැංකුව

සංඛ්‍යා සටහන 4.9

කාර්තුමය වශයෙන් ද.දේ.නි. ඇස්තමේන්තු [2002 ස්ථාවර මිල අනුව]

අංශය	2013 (අ)				2014 (ආ)			
	1 වන කාර්තුව	2 වන කාර්තුව	3 වන කාර්තුව	4 වන කාර්තුව	1 වන කාර්තුව	2 වන කාර්තුව	3 වන කාර්තුව	4 වන කාර්තුව
	රුපියල් මිලියන							
කෘෂිකාර්මික	98,718	83,575	94,016	76,274	98,909	88,985	92,112	73,794
කාර්මික	249,167	235,635	252,766	279,317	280,509	264,403	284,602	303,377
සේවා	448,834	460,763	499,319	487,655	478,078	487,266	534,350	520,279
දළ දේශීය නිෂ්පාදිතය (ද.දේ.නි.)	796,720	779,974	846,102	843,246	857,497	840,653	911,064	897,450
දළ ජාතික නිෂ්පාදිතය (ද.ජා.නි.)	772,977	764,823	823,139	820,164	833,993	823,918	885,948	877,200
	වර්ධනය, %							
කෘෂිකාර්මික	3.4	-1.1	7.2	10.4	0.2	6.5	-2.0	-3.3
කාර්මික	10.7	10.1	8.1	10.7	12.6	12.2	12.6	8.6
සේවා	4.3	6.6	7.9	6.5	6.5	5.8	7.0	6.7
දළ දේශීය නිෂ්පාදිතය (ද.දේ.නි.)	6.1	6.8	7.9	8.2	7.6	7.8	7.7	6.4
දළ ජාතික නිෂ්පාදිතය (ද.ජා.නි.)	5.4	6.1	7.8	7.2	7.9	7.7	7.6	7.0

(අ) සංශෝධිත
(ආ) තාවකාලික

මූලාශ්‍රය: ජනලේඛන හා සංඛ්‍යාලේඛන දෙපාර්තමේන්තුව

සමස්ත ඉල්ලුම

අයිතමය	පවත්නා වෙළෙඳ මිල අනුව (රු. මිලියන)			2002 ස්ථාවර මිල අනුව (රු. මිලියන)		
	2012	2013 (අ)	2014 (ආ)	2012	2013 (අ)	2014 (ආ)
අ. දේශීය ඉල්ලුම						
පරිභෝජනය (% වෙනස)	6,295,894 13.7	6,940,569 10.2	7,716,177 11.2	2,555,330 5.5	2,638,171 3.2	2,838,734 7.6
දළ දේශීය ප්‍රාග්ධන සම්පාදනය (% වෙනස)	2,318,253 18.3	2,560,214 10.4	2,904,987 13.5	881,172 6.5	968,014 9.9	1,079,593 11.5
මුළු දේශීය ඉල්ලුම (% වෙනස)	8,614,147 14.9	9,500,783 10.3	10,621,164 11.8	3,436,502 5.7	3,606,185 4.9	3,918,326 8.7
ආ. විදේශීය ඉල්ලුම						
භාණ්ඩ හා සේවා අපනයනය (% වෙනස)	1,730,467 14.7	1,949,158 12.6	2,185,039 12.1	804,793 0.2	852,276 5.9	894,038 4.9
භාණ්ඩ හා සේවා ආනයනය (% වෙනස)	2,766,060 12.4	2,775,711 0.3	3,021,530 8.9	1,196,008 0.5	1,192,420 -0.3	1,305,700 9.5
ශුද්ධ බාහිර ඉල්ලුම	-1,035,593 -8.8	-826,553 20.2	-836,491 -1.2	-391,215 -1.2	-340,144 13.1	-411,662 -21.0
ඇ. සමස්ත ඉල්ලුම (% වෙනස)	7,578,554 15.8	8,674,230 14.5	9,784,672 12.8	3,045,288 6.3	3,266,041 7.2	3,506,664 7.4

(අ) සංශෝධිත
(ආ) තාවකාලික

මූලාශ්‍රය: ජනලේඛන හා සංඛ්‍යාලේඛන දෙපාර්තමේන්තුව
ශ්‍රී ලංකා මහ බැංකුව

කර්මාන්ත මූල්‍ය අනුව පළාත් දළ දේශීය නිෂ්පාදිතය (පවත්නා මිල අනුව) 2008 – 2013

වර්ෂය \ පළාත	බස්නාහිර	මධ්‍යම	දකුණු	උතුරු	නැගෙනහිර	වයඹ	උතුරු මැද	ඌව	සබරගමුව	එකතුව
ද.දේ.නි. ආයතනවය (රු. මිලියන)										
2008	2,003,055	430,579	464,723	139,001	246,436	438,606	206,749	200,102	281,431	4,410,682
2009	2,216,346	473,416	509,053	155,828	279,363	466,041	221,294	219,293	294,659	4,835,293
2010	2,512,908	562,744	598,976	189,740	333,969	534,831	266,954	253,177	350,806	5,604,104
2011	2,894,428	644,332	718,768	242,512	379,184	655,182	305,975	297,335	405,596	6,543,313
2012 (අ)	3,243,854	775,580	834,287	277,828	478,401	760,148	379,243	361,975	467,238	7,578,554
2013 (ආ)	3,643,241	959,918	954,518	311,542	542,905	887,083	438,896	409,972	526,155	8,674,230
ද.දේ.නි. ආයතනවය (ප්‍රතිශතය)										
2008	45.4	9.8	10.5	3.2	5.6	9.9	4.7	4.5	6.4	100.0
2009	45.8	9.8	10.5	3.2	5.8	9.6	4.6	4.5	6.1	100.0
2010	44.8	10.0	10.7	3.4	6.0	9.5	4.8	4.5	6.3	100.0
2011	44.2	9.8	11.0	3.7	5.8	10.0	4.7	4.5	6.2	100.0
2012 (අ)	42.8	10.2	11.0	3.7	6.3	10.0	5.0	4.8	6.2	100.0
2013 (ආ)	42.0	11.1	11.0	3.6	6.3	10.2	5.1	4.7	6.1	100.0
ද.දේ.නි. ආර්ථික අංශ අනුව (රු. මිලියන)										
2008										
කෘෂිකාර්මික	62,076	88,556	81,510	27,837	54,452	86,836	62,779	63,859	62,208	590,114
කාර්මික	634,274	122,246	138,869	10,496	84,509	139,005	44,326	41,946	79,798	1,295,470
සේවා	1,306,706	219,777	244,343	100,668	107,475	212,765	99,643	94,297	139,425	2,525,099
ද.දේ.නි.	2,003,055	430,579	464,723	139,001	246,436	438,606	206,749	200,102	281,431	4,410,682
2009										
කෘෂිකාර්මික	60,955	90,700	88,036	28,582	63,879	87,734	67,902	67,263	58,642	613,694
කාර්මික	732,406	128,536	163,563	14,534	93,667	137,572	44,043	44,750	75,630	1,434,701
සේවා	1,422,985	254,180	257,453	112,711	121,817	240,735	109,348	107,280	160,387	2,786,897
ද.දේ.නි.	2,216,346	473,416	509,053	155,828	279,363	466,041	221,294	219,293	294,659	4,835,293
2010										
කෘෂිකාර්මික	75,942	101,741	100,284	30,970	73,959	97,583	77,301	82,298	77,832	717,910
කාර්මික	802,790	161,227	206,548	28,836	98,357	162,209	54,924	49,023	85,352	1,649,268
සේවා	1,634,176	299,776	292,143	129,933	161,652	275,039	134,729	121,857	187,621	3,236,926
ද.දේ.නි.	2,512,908	562,744	598,976	189,740	333,969	534,831	266,954	253,177	350,806	5,604,104
2011										
කෘෂිකාර්මික	92,191	113,969	111,892	58,423	61,056	110,318	70,248	84,822	88,841	791,761
කාර්මික	966,704	179,054	212,983	47,275	109,015	194,302	74,013	67,339	105,973	1,956,658
සේවා	1,835,532	351,309	393,893	136,814	209,113	350,562	161,714	145,173	210,782	3,794,893
ද.දේ.නි.	2,894,428	644,332	718,768	242,512	379,184	655,182	305,975	297,335	405,596	6,543,313
2012 (අ)										
කෘෂිකාර්මික	93,187	117,963	114,187	59,911	85,452	111,772	74,009	94,581	82,414	833,477
කාර්මික	1,135,586	224,035	287,881	49,467	150,339	230,931	98,046	80,391	131,565	2,388,241
සේවා	2,015,081	433,583	432,218	168,450	242,610	417,445	207,188	187,003	253,259	4,356,837
ද.දේ.නි.	3,243,854	775,580	834,287	277,828	478,401	760,148	379,243	361,975	467,238	7,578,554
2013 (ආ)										
කෘෂිකාර්මික	91,965	148,885	133,227	66,630	92,846	131,060	82,589	107,981	78,452	933,635
කාර්මික	1,280,355	336,117	318,401	68,176	181,383	273,717	118,149	90,486	148,646	2,815,428
සේවා	2,270,921	474,917	502,890	176,736	268,676	482,307	238,157	211,505	299,058	4,925,166
ද.දේ.නි.	3,643,241	959,918	954,518	311,542	542,905	887,083	438,896	409,972	526,155	8,674,230

(අ) සංශෝධිත.
(ආ) තාවකාලික.

මූලාශ්‍රය: ජනලේඛන හා සංඛ්‍යාලේඛන දෙපාර්තමේන්තුව
ශ්‍රී ලංකා මහ බැංකුව

කර්මාන්ත මූල්‍ය අනුව පළාත් දළ දේශීය නිෂ්පාදිතය (පවත්නා මිල අනුව) - 2012^(අ)

රුපියල් මිලියන

අංශය / පළාත	බස්නාහිර	මධ්‍යම	දකුණු	උතුරු	නැගෙනහිර	වයඹ	උතුරු මැද	ඌව	සබරගමුව	සමස්ත දිවයින
කෘෂිකාර්මික	93,187	117,963	114,187	59,911	85,452	111,772	74,009	94,581	82,414	833,477
1. කෘෂිකර්මය, පශු සම්පත් සහ දැව ආදී වන ද්‍රව්‍ය	63,761	117,223	83,741	43,124	56,104	89,284	69,797	93,535	81,941	698,510
1.1 තේ	5,138	23,762	21,647	-	-	-	-	5,436	19,217	75,201
1.2 රබර්	15,524	1,712	4,112	-	-	1,371	-	1,293	22,564	46,577
1.3 පොල්	11,425	3,624	7,793	1,456	3,526	26,383	4,543	2,472	4,329	65,551
1.4 සුළු අපනයන බෝග	935	3,931	11,190	-	5	291	4	702	2,791	19,849
1.5 වී	2,828	3,825	8,094	10,156	24,392	7,831	25,168	7,227	5,507	95,029
1.6 පශු සම්පත්	10,685	4,245	3,171	7,321	6,509	18,198	6,067	3,755	2,389	62,341
1.7 අනෙකුත් ආහාර බෝග	10,244	59,912	20,612	20,924	17,538	22,923	24,561	58,242	15,993	250,949
1.8 වතු සංවර්ධන	2,589	2,348	2,708	117	285	2,240	367	743	3,721	15,117
1.9 දැව හා වන සම්පත්	1,811	7,888	1,626	1,235	2,430	6,252	7,086	8,438	3,324	40,089
1.10 වෙනත් කෘෂිකාර්මික බෝග	2,582	5,975	2,788	1,915	1,420	3,795	2,000	5,227	2,104	27,808
2. ධීවර කර්මාන්තය	29,425	740	30,447	16,787	29,348	22,488	4,212	1,046	474	134,967
කාර්මික	1,135,586	224,035	287,881	49,467	150,339	230,931	98,046	80,391	131,565	2,388,241
3. පතල් සහ කැණීම්	38,391	25,971	4,345	5,491	6,887	13,958	19,678	17,653	19,739	152,113
4. නිෂ්පාදන කර්මාන්ත	772,134	97,367	115,503	8,155	42,267	161,184	35,451	32,653	90,185	1,354,897
4.1 සැකසුම් (තේ, රබර් සහ පොල්)	10,669	11,633	12,363	212	512	4,432	660	3,293	18,845	62,619
4.2 කර්මාන්තශාලා නිෂ්පාදන	744,160	80,353	98,509	6,424	37,517	141,401	28,136	27,278	69,456	1,233,234
4.3 ගෘහ කර්මාන්ත	17,306	5,380	4,631	1,519	4,238	15,351	6,655	2,082	1,883	59,044
5. විදුලිය, ගෑස් සහ ජලය	76,844	41,484	14,352	2,398	7,892	6,492	5,905	6,093	7,499	168,959
5.1 විදුලිය	57,184	38,547	11,623	2,146	6,198	5,105	5,035	5,483	6,236	137,558
5.2 ගෑස්	14,292	2,116	1,850	222	1,333	1,195	517	364	985	22,874
5.3 ජලය	5,368	820	879	30	361	192	353	245	278	8,527
6. ඉදිකිරීම්	248,217	59,213	153,681	33,423	93,293	49,298	37,012	23,992	14,142	712,272
සේවා	2,015,081	433,583	432,218	168,450	242,610	417,445	207,188	187,003	253,259	4,356,837
7. තොග සහ සිල්ලර වෙළෙඳාම	753,529	120,617	160,627	36,939	85,371	162,884	61,014	57,054	81,960	1,519,995
7.1 ආනයන වෙළෙඳාම	273,915	34,254	46,225	7,855	23,504	61,476	18,685	16,353	27,396	509,664
7.2 අපනයන වෙළෙඳාම	97,237	22,338	28,483	951	4,977	19,758	3,989	6,367	19,639	203,739
7.3 දේශීය වෙළෙඳාම	382,377	64,025	85,920	28,132	56,889	81,650	38,340	34,334	34,924	806,592
8. හෝටල් සහ ආපනශාලා	22,505	10,424	17,407	1,218	1,218	2,670	2,062	220	220	57,943
9. ප්‍රවාහනය සහ සන්නිවේදනය	397,937	116,188	102,189	39,024	41,657	109,236	54,761	50,713	76,984	988,688
9.1 ප්‍රවාහනය	359,255	112,406	98,563	36,831	38,157	105,977	51,991	48,486	74,099	925,764
9.2 භාණ්ඩ මෙහෙයවීම - වරාය සහ සිවිල් ගුවන් සේවා	31,067	-	222	-	1,438	-	-	-	-	32,727
9.3 තැපැල් හා විදුලි සංදේශ	7,615	3,782	3,403	2,194	2,062	3,258	2,770	2,227	2,885	30,197
10. බැංකු, රක්ෂණ හා දේපල වෙළෙඳාම ආදිය	511,537	61,559	49,944	31,576	38,649	55,712	34,830	25,986	31,576	841,369
11. නිවාස අයිතිය	108,364	23,484	20,261	3,278	8,301	17,535	8,954	8,300	13,653	212,129
12. රාජ්‍ය සේවා	163,180	80,689	61,230	49,088	58,450	51,797	35,478	34,813	36,250	570,976
13. පෞද්ගලික සේවා	58,029	20,622	20,560	7,326	8,964	17,612	10,089	9,917	12,617	165,736
දළ දේශීය නිෂ්පාදිතය	3,243,854	775,580	834,287	277,828	478,401	760,148	379,243	361,975	467,238	7,578,554
ද.දේ.නි. ආයතනවය ප්‍රතිශතයක් ලෙස	42.8	10.2	11.0	3.7	6.3	10.0	5.0	4.8	6.2	100.0
ඒක පුද්ගල ද.දේ.නි. පවත්නා මිල අනුව (රු.)	552,992	300,380	335,729	261,117	306,471	318,187	298,382	284,795	241,467	371,061

(අ) සංශෝධිත

මූලාශ්‍රය: ශ්‍රී ලංකා මහ බැංකුව

කර්මාන්ත මූලය අනුව පළාත් දළ දේශීය නිෂ්පාදනය (පවත්නා මිල අනුව) - 2013(අ)

රුපියල් මිලියන

අංශය \ පළාත	බස්නාහිර	මධ්‍යම	දකුණු	උතුරු	නැගෙනහිර	වයඹ	උතුරු මැද	ඌව	සබරගමුව	සමස්ත දිවයින
කෘෂිකර්මය	91,965	148,885	133,227	66,630	92,846	131,060	82,589	107,981	78,452	933,635
1. කෘෂිකර්මය, පශු සම්පත් සහ දැව ආදී වන ද්‍රව්‍ය	60,206	148,282	96,159	43,036	60,395	104,985	79,712	106,425	78,077	777,277
1.1 තේ	5,321	26,316	26,985	-	-	-	-	7,674	22,082	88,378
1.2 රබර්	10,147	949	3,150	-	-	705	-	697	13,171	28,819
1.3 පොල්	14,819	4,854	10,157	2,102	3,278	26,523	5,435	4,531	5,941	77,639
1.4 සුළු අපනයන බෝග	1,199	4,480	13,815	2	6	301	4	601	3,276	23,683
1.5 වී	2,995	5,361	10,895	12,246	27,176	17,467	32,225	9,459	6,618	124,442
1.6 පශු සම්පත්	9,617	4,017	2,900	6,570	6,513	20,575	5,010	3,466	2,137	60,805
1.7 අනෙකුත් ආහාර බෝග	9,581	83,224	20,293	18,427	17,835	24,749	25,535	63,776	15,113	278,533
1.8 වතු සංවර්ධන	2,422	2,568	3,222	168	262	2,177	435	1,032	3,294	15,580
1.9 දැව හා වන සම්පත්	1,828	9,200	1,826	1,391	3,877	7,661	8,863	9,025	4,167	47,839
1.10 වෙනත් කෘෂිකර්මය බෝග	2,278	7,312	2,916	2,131	1,448	4,826	2,203	6,165	2,279	31,558
2. ධීවර කර්මාන්තය	31,759	603	37,069	23,594	32,450	26,075	2,878	1,556	375	156,358
කාර්මික	1,280,355	336,117	318,401	68,176	181,383	273,717	118,149	90,486	148,646	2,815,428
3. පතල් සහ කැණීම්	40,175	29,436	6,473	10,867	9,783	15,947	25,613	21,306	24,334	183,934
4. නිෂ්පාදන කර්මාන්ත	867,009	125,693	132,300	7,840	46,965	185,744	40,314	34,778	95,447	1,536,090
4.1 සැකසුම් (තේ, රබර් සහ පොල්)	9,931	14,055	16,312	341	532	4,645	882	4,808	18,118	69,624
4.2 කර්මාන්තශාලා නිෂ්පාදන	838,316	106,000	110,816	5,793	41,741	164,342	32,286	27,791	75,268	1,402,353
4.3 ශාඛ කර්මාන්ත	18,762	5,638	5,172	1,706	4,692	16,757	7,146	2,178	2,061	64,113
5. විදුලිය, ගෑස් සහ ජලය	61,489	100,426	10,315	1,802	5,525	2,795	3,884	4,089	10,397	200,722
5.1 විදුලිය	39,473	97,379	7,008	1,289	3,619	1,051	2,983	3,387	8,952	165,140
5.2 ගෑස්	15,257	2,196	2,118	472	1,403	1,489	446	393	1,090	24,865
5.3 ජලය	6,759	851	1,190	42	503	255	455	308	355	10,717
6. ඉදිකිරීම්	311,681	80,562	169,313	47,667	119,110	69,230	48,338	30,314	18,468	894,683
සේවා	2,270,921	474,917	502,890	176,736	268,676	482,307	238,157	211,505	299,058	4,925,166
7. තොග සහ සිල්ලර වෙළෙඳාම	839,711	109,925	178,745	41,661	94,716	182,164	69,082	59,951	86,544	1,662,498
7.1 ආනයන වෙළෙඳාම	275,900	35,337	46,883	8,634	23,549	62,413	19,308	14,159	26,803	512,987
7.2 අපනයන වෙළෙඳාම	114,081	14,320	34,549	937	5,392	22,156	4,476	7,208	21,118	224,238
7.3 දේශීය වෙළෙඳාම	449,730	60,269	97,313	32,089	65,775	97,594	45,298	38,584	38,622	925,273
8. හෝටල් සහ ආපනශාලා	20,558	15,282	23,565	2,109	2,109	1,931	2,720	416	416	69,105
9. ප්‍රවාහනය සහ සන්නිවේදනය	446,673	138,383	124,286	44,202	49,483	131,521	65,315	63,311	99,494	1,162,669
9.1 ප්‍රවාහනය	408,224	134,616	120,713	41,336	46,065	127,977	62,220	60,739	96,498	1,098,388
9.2 භාණ්ඩ මෙහෙයවීම - වරාය සහ සිවිල් ගුවන් සේවා	30,794	-	158	-	1,179	-	-	-	-	32,132
9.3 කැපැල් හා විදුලි සංදේශ	7,655	3,767	3,415	2,866	2,239	3,544	3,096	2,572	2,996	32,149
10. බැංකු, රක්ෂණ හා දේපල වෙළෙඳාම් ආදිය	578,675	68,151	57,413	28,942	41,297	61,060	43,499	31,310	35,696	946,044
11. නිවාස අයිතිය	124,031	27,769	25,265	4,493	8,372	22,016	9,913	9,144	17,630	248,633
12. රාජ්‍ය සේවා	195,455	92,111	71,472	47,233	63,092	63,661	37,424	36,214	44,734	651,395
13. පෞද්ගලික සේවා	65,818	23,295	22,143	8,097	9,608	19,954	10,204	11,160	14,545	184,822
දළ දේශීය නිෂ්පාදනය	3,643,241	959,918	954,518	311,542	542,905	887,083	438,896	409,972	526,155	8,674,230
ද.දේ.නි. ආයතනවය ප්‍රතිශතයක් ලෙස	42.0	11.1	11.0	3.6	6.3	10.2	5.1	4.7	6.1	100.0
එක පුද්ගල ද.දේ.නි. පවත්නා මිල අනුව (රු.)	617,917	368,632	380,741	290,347	344,701	368,850	342,085	319,044	269,685	421,509

(අ) තාවකාලික

මූලාශ්‍රය: ශ්‍රී ලංකා මහ බැංකුව

තේ 2005 – 2014

අයිතමය	2005	2006	2007	2008	2009	2010	2011	2012	2013	2014(අ)
බිම් ප්‍රමාණය, හෙක්ටයාර (ආ)	221,969	222,000	222,000	222,000	222,000	222,000	222,000	222,000	222,000	222,000
උස් බිම්	41,137	ලැ.නො.	ලැ.නො.	ලැ.නො.	ලැ.නො.	ලැ.නො.	ලැ.නො.	ලැ.නො.	ලැ.නො.	ලැ.නො.
මැදි බිම්	71,018	ලැ.නො.	ලැ.නො.	ලැ.නො.	ලැ.නො.	ලැ.නො.	ලැ.නො.	ලැ.නො.	ලැ.නො.	ලැ.නො.
පහත් බිම්	109,814	ලැ.නො.	ලැ.නො.	ලැ.නො.	ලැ.නො.	ලැ.නො.	ලැ.නො.	ලැ.නො.	ලැ.නො.	ලැ.නො.
නැවත වගා කළ බිම් ප්‍රමාණය, හෙක්.	1,351	1,293	1,442	1,385	1,126	1,399	1,209	1,268	1,591	1,195
පොහොර නිකුත් කිරීම, (තොග) මෙට්‍රික් ටොන් දහස්	178	165	157	132	188	ලැ.නො.	ලැ.නො.	ලැ.නො.	ලැ.නො.	103
කර්මාන්ත ශාලා, ගණන (ඇ)	681	661	643	864	876	702	695	700	716	713
උස් බිම්	170	161	146	202	205	172	169	167	166	ලැ.නො.
මැදි බිම්	143	129	120	193	183	117	114	108	119	ලැ.නො.
පහත් බිම්	368	371	377	469	488	413	412	425	431	ලැ.නො.
නිෂ්පාදනය, කි.ග්‍රෑ. මිලියන	317.2	310.8	305.2	318.7	291.0	331.4	327.5	328.4	340.0	338.0
උස් බිම්	80.4	74.7	73.9	84.4	73.0	79.1	78.2	73.6	79.2	78.9
මැදි බිම්	55.1	51.5	50.9	49.0	45.0	56.1	52.6	52.6	52.6	49.2
පහත් බිම්	181.8	184.6	180.4	185.3	173.0	196.2	196.7	202.1	208.2	210.0
නිෂ්පාදන පිරිවැය, රු./කි.ග්‍රෑ.	168.41	188.40	236.50	262.60	269.01	314.17	355.02	390.89	422.70	433.97
කොළඹ වෙන්දේසි මිල, රු./කි.ග්‍රෑ.	185.84	198.87	279.01	301.63	360.85	371.54	360.68	392.40	445.83	459.01
උස් බිම්	170.85	205.14	256.02	269.01	325.39	340.68	333.82	378.91	405.66	416.97
මැදි බිම්	161.37	174.88	242.16	260.68	317.75	331.68	321.24	351.43	399.06	405.33
පහත් බිම්	198.59	203.44	297.16	325.64	384.99	393.48	381.17	407.47	470.88	485.47
කොළඹ වෙන්දේසි විකුණුම් ප්‍රමාණය, කි.ග්‍රෑ. මිලියන	273.5	266.5	242.4	266.7	270.8	317.4	290.2	313.0	323.5	326.1
උස් බිම්	61.1	56.8	52.6	61.8	57.5	71.1	66.1	66.2	69.4	68.8
මැදි බිම්	43.8	43.8	38.3	42.7	42.7	51.2	46.2	47.2	48.7	47.9
පහත් බිම්	168.6	165.9	151.7	162.0	170.6	195.1	177.9	198.9	205.4	209.3
අපනයන (ඇ)										
වටිනාකම, රු. මිලියන	81,483	91,667	113,565	137,606	136,194	162,793	164,869	180,429	199,446	212,588
ප්‍රමාණය, කි.ග්‍රෑ. මිලියන	308.9	327.4	311.8	319.7	289.7	328.0	323.0	319.9	319.7	327.3
නැ.වි.ස. මිල, රු./කි.ග්‍රෑ.	263.81	279.97	364.28	430.40	470.11	496.27	510.41	563.94	623.91	649.44
විවිධ අංශයන් යටතේ තේ අපනයන පරිමාව, කි.ග්‍රෑ. මිලියන (ඉ)										
තේ තොග	177.8	200.7	211.4	209.6	186.9	144.0	134.1	132.7	130.8	128.3
තේ පැකට්	89.1	79.4	76.0	86.6	80.4	150.5	157.4	159.9	159.2	166.1
තේ මළු	18.0	19.1	22.9	22.1	21.0	31.8	29.6	25.8	27.7	30.7
වෙනත්	24.0	28.2	1.5	1.4	1.4	1.8	1.9	1.6	2.0	2.2
එකතුව	308.9	327.4	311.8	319.7	289.7	328.0	323.0	319.9	319.7	327.3
විවිධ අංශයන් යටතේ තේ අපනයන වටිනාකම, රු. මිලියන (ඉ)										
තේ තොග	40,875	48,182	71,628	83,728	80,975	65,852	59,463	65,847	73,047	74,214
තේ පැකට්	21,371	21,042	26,854	36,326	37,365	70,286	75,833	84,215	92,461	100,866
තේ මළු	9,816	10,659	14,095	16,317	16,728	25,225	27,895	28,994	31,934	35,082
වෙනත්	9,419	11,784	988	1,235	1,125	1,431	1,678	1,373	2,003	2,426
එකතුව	81,481	91,667	113,565	137,606	136,194	162,793	164,869	180,429	199,446	212,588
එකතු කළ අගය, ද.දේ.නි. ප්‍රතිශතයක් ලෙස (වගා කිරීම හා සැකසුම් කටයුතු සිදු කළ ප්‍රමාණය)	1.9	2.0	1.4	1.6	1.7	1.6	1.3	1.3	0.9	0.9
දේශීය පරිභෝජනය (ඊ)	26.9	27.0	27.3	27.5	27.3	27.6	27.9	27.6	27.8	28.0

(අ) තාවකාලික.

(ආ) 1999 සිට වගාබිම් ප්‍රමාණය එම වසරේ වතු අංශයේ සමීක්ෂණය මත පදනම්ව සංශෝධනය කර ඇත.

(ඇ) තේ කොමසාරිස් අංශයේ ලියාපදිංචි කළ.

(ඈ) 2007 වර්ෂයේ සිට ඉදිරියට ජාතික ආනයන බදු අත් පොත - 2010 අනුව කාණ්ඩ නැවත වර්ගීකරණය කර ඇත.

(ඉ) එකතු කළ අගය මත තේ වර්ගීකරණය, 2011 ශ්‍රී ලංකා තේ මණ්ඩලය විසින් යොදා ගන්නා වර්ගීකරණය මත පදනම් වන අතර එය ආපස්සට ද ගලපා ඇත. එම ක්‍රමවේදය, බැග : ග්‍රෑම් 4 ට අඩු, පැකට් : ග්‍රෑම් 4 සිට කි.ග්‍රෑම් 10 දක්වා, තොග : කි.ග්‍රෑම් 10 ට වැඩි තේ තොග වර්ගීකරණය සඳහා ද යොදා ගන්නා ලදී.

(ඊ) ඇස්තමේන්තුගත දේශීය පරිභෝජනය, ජනලේඛන හා සංඛ්‍යාලේඛන දෙපාර්තමේන්තුව මගින් පවත්වන කුටුම්භ ආදායම් හා වියදම් සමීක්ෂණය පදනම් කොට ගෙන ගණනය කර ඇත.

ලැ.නො. - ලැබී නොමැත.

මූලාශ්‍රයන්: ශ්‍රී ලංකා තේ මණ්ඩලය
කොළඹ තේ නැරඹිකරුවන්ගේ සංගමය
ශ්‍රී ලංකා රේගුව
ශ්‍රී ලංකා මහ බැංකුව

රඹර් 2005 – 2014

අයිතමය	2005	2006	2007	2008	2009	2010	2011	2012	2013	2014(අ)
බිම් ප්‍රමාණය, හෙක්ටයාර් දහස්										
වගා කරන ලද බිම් ප්‍රමාණය (ආ)	116	120	120	122	124	126	129	131	134	134
කිරි කපන ලද බිම් ප්‍රමාණය (ආ)	91	97	94	94	95	98	101	104	105	111
නැවත වගා කළ, හෙක්ටයාර්	1,257	2,372	5,192	6,105	1,002	5,941	3,050	2,161	2,024	1,475
අලුතින් වගා කළ, හෙක්ටයාර්	1,032	922	2,034	2,436	715	1,413	3,004	2,476	2,979	1,304
නැවත වගාව සඳහා සහනාධාර, හෙක්ටයාරයකට රු. දහස්	77.65	125.0	125.0	125.0	125.0	125.0	175.0	175.0	175.0	175.0
පොහොර නිකුත් කිරීම (නොග), මෙ.ටො.	9,758	13,014	11,827	10,488	8,277	ලැ.නො.	ලැ.නො.	ලැ.නො.	ලැ.නො.	4,465
හෙක්ටයාරයකට සාමාන්‍ය ඵලදාව, කි.ග්‍රෑ.	1,144	1,128	1,261	1,382	1,437	1,561	1,566	1,459	1,247	889
නිෂ්පාදන පිරිවැය (ඇ), රු./කි.ග්‍රෑ.	76.12	97.20	112.69	114.00	115.50	119.83	129.56	136.00	150.00	160.00
මුළු නිෂ්පාදනය, කි.ග්‍රෑ.මිලියන	104.4	109.2	117.6	129.2	136.9	153.0	158.2	152.0	130.4	98.6
දුම්ගැසූ ධාර රඹර්	50.1	52.5	48.9	55.0	54.6	59.3	60.7	59.2	62.8	48.5
සෝල් ක්‍රේප් රඹර්	2.7	3.9	4.0	3.9	5.4	6.7	3.4	1.9	2.4	2.4
ස්කූප් ක්‍රේප් රඹර්	2.9	1.6	1.7	2.7	3.5	1.8	1.3	1.3	2.4	1.0
ලේටෙක්ස් ක්‍රේප් රඹර්	12.9	20.2	21.8	21.0	31.7	52.5	59.9	36.5	15.4	11.8
ලේටෙක්ස් රඹර්	29.8	28.1	31.2	35.6	29.9	24.3	24.9	44.4	37.9	27.2
තාක්ෂණිකව විශේෂිත රඹර්	5.9	9.0	9.6	11.0	11.8	8.3	8.0	8.7	9.6	7.6
දේශීය පරිභෝජනය, කි.ග්‍රෑ. මිලියන	72.8	63.1	73.9	80.1	84.9	107.2	111.7	110.0	107.3	85.6
නොග, කි.ග්‍රෑ. මිලියන	18.9	18.7	11.0	11.5	7.4	1.7	5.5	10.2	9.8	5.0
අපනයන (ඈ)										
වටිනාකම, රු. මිලියන	4,724	9,674	12,066	13,535	11,327	19,580	22,811	15,726	9,194	5,916
පරිමාව, කි.ග්‍රෑ. මිලියන	31.9	47.3	51.4	48.6	56.0	51.9	42.6	37.4	23.6	16.3
නැ.වි.ස. මිල, රු./කි.ග්‍රෑ.	147.98	204.70	234.65	278.39	202.30	377.54	535.40	420.74	389.81	362.83
අපනයන ව්‍යාප්තිය, කි.ග්‍රෑ. මිලියන										
යුරෝපා සංගමය	9.0	11.2	9.9	8.1	5.0	6.6	5.8	4.9	4.1	4.2
ඉන්දියාව	1.7	4.3	9.2	7.0	14.1	10.0	3.9	7.1	2.6	2.0
ජපානය	2.3	2.4	2.2	2.4	1.5	1.8	2.3	1.4	1.7	1.7
නොංකොං	1.0	0.6	0.7	0.7	0.7	0.8	0.7	0.2	0.2	0.3
පකිස්ථානය	7.1	11.1	10.5	10.3	9.5	7.8	7.6	5.4	4.7	2.4
ඇමරිකා එක්සත් ජනපදය	3.3	4.2	4.8	4.8	2.7	2.9	3.3	1.7	1.0	0.7
වෙනත් රටවල්	7.4	12.8	14.2	15.4	22.5	22.0	19.1	16.6	9.4	5.0

(අ) තාවකාලික.

(ආ) 2002 කෘෂිකර්ම සංගණනය අනුව 2002 වසරේ සිට රඹර් වගාව යටතේ ඇති බිම් ප්‍රමාණය සංශෝධනය කර ඇත.

(ඇ) රාජ්‍ය අංශයේ වතු, පෞද්ගලික අංශයේ වතු සහ කුඩා වතු අංශයේ බර නැගූ සාමාන්‍ය නිෂ්පාදන පිරිවැය. පෞද්ගලික අංශය සඳහා 1986 සිට සාමාන්‍ය අගය වේ.

(ඈ) 2007 වර්ෂයේ සිට ඉදිරියට ජාතික ආනයන බදු අත් පොත - 2010 අනුව කාණ්ඩ නැවත වර්ගීකරණය කර ඇත.

ලැ.නො. - ලැබී නොමැත

මූලාශ්‍රය: රඹර් සංවර්ධන දෙපාර්තමේන්තුව කොළඹ රඹර් වෙළෙඳුන්ගේ සංගමය ශ්‍රී ලංකා රේගුව ශ්‍රී ලංකා මහ බැංකුව

පොල් 2005 - 2014

අයිතමය	2005	2006	2007	2008	2009	2010	2011	2012	2013	2014(අ)
පොල් නිෂ්පාදනය, ගෙඩි මිලියන	2,515	2,785	2,869	2,909	2,762	2,584	2,808	2,940	2,513	2,870
ප්‍රධාන පොල් නිෂ්පාදනය, මෙ.ටො. දහස්										
කොප්පරා	17.0	19.0	14.0	13.0	8.6	1.0	2.2	0.7	0.1	4.8
පොල් තෙල්	20.0	38.0	76.0	59.0	75.5	65.1	56.0	81.9	45.2	45.3
කපාපු පොල්	37.0	45.0	43.0	38.0	38.1	28.8	47.7	41.6	29.2	50.4
පුත්තක්කු	10.0	19.0	37.0	30.0	37.8	11.5	26.5	40.9	22.6	22.6
නිෂ්පාදන පිරිවැය, ගෙඩියකට රුපියල්	7.50	7.00	10.25	12.47	9.53	11.27	10.27	11.63	13.58	13.67
පොහොර නිකුත් කිරීම (තොග), මෙ.ටො.	32,847	36,248	30,920	25,136	16,853	ලැ.නො.	ලැ.නො.	ලැ.නො.	ලැ.නො.	24,276
අපනයන පරිමාව (ආ)										
ප්‍රධාන පොල් නිෂ්පාදන, ගෙඩි මිලියන	377	456	457	380	367	251	386	351	379	716
කොප්පරා, මෙ.ටො. දහස්	16.9	18.7	14.1	13.3	4.8	0.7	2.1	0.6	0.1	4.2
පොල් තෙල්, මෙ.ටො. දහස්	1.4	1.8	1.4	1.5	1.9	1.7	1.9	2.5	3.8	11.3
කපාපු පොල්, මෙ.ටො. දහස්	33.4	41.6	45.4	36.3	42.4	29.8	45.9	41.8	44.3	76.4
පොල් මද ආශ්‍රිත නොවන නිෂ්පාදන, මෙ.ටො. දහස්	230.9	260.3	223.5	190.7	370.2	345.4	346.8	352.0	328.3	365.9
පොල් ගෙඩි, මෙ.ටො. දහස්	40.8	57.3	46.7	32.3	48.0	30.6	12.1	14.6	0.8	2.7
පොල් කොහු කෙඳි, මෙ.ටො. දහස්	-	-	14.5	29.5	260.0	265.7	285.7	266.0	265.4	274.7
පොල් කොහු මෙට්ට, මෙ.ටො. දහස්	185.4	195.4	148.8	109.6	33.7	25.4	25.4	44.9	41.4	64.7
පොල් කටු අඟුරු, මෙ.ටො. දහස්	4.8	7.6	13.5	19.3	28.6	23.7	23.6	26.5	20.6	23.8
අපනයන වටිනාකම, රු. මිලියන (ආ)										
ප්‍රධාන පොල් නිෂ්පාදන	4,914	5,509	7,423	8,923	6,683	6,189	15,101	10,101	11,118	27,970
කොප්පරා	1,406	1,353	1,206	1,486	427	73	272	85	14	899
පොල් තෙල්	134	173	195	426	508	588	854	1,277	2,214	7,629
කපාපු පොල්	3,375	3,983	6,021	7,011	5,749	5,527	13,975	8,738	8,891	19,441
පොල් මද ආශ්‍රිත නොවන නිෂ්පාදන	5,765	7,059	6,803	6,805	11,951	12,540	14,292	16,493	15,370	18,547
පොල් ගෙඩි	1,016	1,398	1,292	1,350	1,870	1,350	707	1,000	52	158
පොල් කොහු කෙඳි	-	-	712	1,327	7,562	9,253	11,355	11,984	12,397	13,614
පොල් කොහු මෙට්ට	4,616	5,386	4,263	3,417	1,279	1,111	1,365	2,356	2,008	3,649
පොල් කටු අඟුරු	132	274	536	712	1,240	826	864	1,152	914	1,126
නැ.වි.ස. මිල, රු./කි.ග්‍රෑ. (ආ)										
කොප්පරා	83.40	72.44	85.81	111.61	88.98	105.20	126.79	137.12	191.32	212.99
පොල් තෙල්	93.80	98.63	141.16	280.18	262.25	345.97	442.26	511.04	579.38	677.92
කපාපු පොල්	101.11	95.66	132.65	193.34	135.43	185.18	304.61	209.17	200.89	254.45
පොල් ගෙඩි	24.94	24.42	27.65	41.78	38.97	44.07	58.40	68.34	66.27	59.45
පොල් කොහු කෙඳි	-	-	49.12	45.03	29.09	34.82	39.75	45.06	46.70	49.56
පොල් කොහු මෙට්ට	24.91	27.56	28.64	31.18	37.98	43.73	53.78	52.49	48.49	56.43
පොල් කටු අඟුරු	27.54	36.14	39.89	36.83	43.38	34.86	36.64	43.50	44.30	47.20
දේශීය වෙළෙඳපොළ මිල, රු./කි.ග්‍රෑ.										
කොප්පරා අංක 1	77.18	65.50	96.74	137.10	88.22	123.71	145.07	114.29	145.30	154.29
පොල් තෙල්	97.06	67.50	151.89	214.24	166.98	217.52	262.08	212.42	252.32	266.85
කපාපු පොල්	95.25	87.33	125.70	176.00	122.73	172.19	275.59	173.19	239.05	297.05
පොල් ගෙඩියක මිල (සිල්ලර-මධ්‍යම), රු.	16.65	15.65	21.83	28.88	23.02	30.48	36.41	34.56	43.16	45.58
එකතු කළ අගය, දැ.දේ.නි. හි ප්‍රතිශතයක් ලෙස (ඇ)	2.1	1.2	1.3	1.4	1.4	1.4	1.4	1.0	0.8	0.8
දේශීය පරිභෝජනය (ඇ), ගෙඩි මිලියන	1,872	1,901	1,900	1,798	1,816	1,836	1,855	1,873	1,826	1,830

(අ) තාවකාලික.

(ආ) 2007 වර්ෂයේ සිට ඉදිරියට ජාතික ආනයන බදු අත්පොත - 2010 අනුව කාණ්ඩ නැවත වර්ගීකරණය කර ඇත.

(ඇ) වගා කිරීම් හා සැකසුම් සිදු කළ ප්‍රමාණය පමණි.

(ඈ) ඇස්තමේන්තුගත ගෘහ ඒකක පරිභෝජනය.

ලැ.නො. - ලැබී නොමැත.

මූලාශ්‍රය: පොල් සංවර්ධන අධිකාරිය
ජනලේඛන හා සංඛ්‍යාලේඛන දෙපාර්තමේන්තුව
ශ්‍රී ලංකා රේගුව
ජාතික පොහොර ලේකම් කාර්යාලය
ශ්‍රී ලංකා මහ බැංකුව

සුළු අපනයන බෝග 2005 - 2014

අයිතමය	2005	2006	2007	2008	2009	2010	2011	2012	2013	2014(අ)
වගා කළ බිම් ප්‍රමාණය, හෙක්ටයාර										
කොකෝවා	2,866	2,422	2,354	2,689	2,742	2,729	2,548	2,534	2,257	2,174
කුරුඳු	26,102	25,615	25,756	27,857	28,086	28,864	29,163	30,432	30,090	29,512
කරදමුංගු	2,638	2,505	1,854	1,382	1,447	1,526	1,547	1,510	1,692	1,677
කරාබුනැටි	7,972	7,740	7,251	7,416	7,337	7,298	7,465	7,401	7,329	7,306
ගම්මිරිස්	31,150	30,494	30,517	35,821	36,180	37,344	36,431	37,825	39,493	39,650
නිෂ්පාදනය, මෙට්‍රික් ටොන්										
කොකෝවා	1,880	1,555	1,443	1,716	1,752	1,725	1,633	1,753	1,608	1,812
කුරුඳු	13,382	12,994	13,362	14,055	14,599	15,792	15,937	16,087	15,866	16,230
කරදමුංගු	709	685	500	455	479	572	578	555	619	584
කරාබුනැටි	3,262	3,136	3,066	3,989	3,789	3,774	3,869	4,016	3,922	5,594
ගම්මිරිස්	18,292	18,601	19,393	24,474	25,302	26,622	25,770	25,637	26,727	27,847
අපනයන - පරිමාව, මෙ.ටො. (අ)										
කොකෝවා	78	26	89	64	292	1,644	4,343	2,524	102	334
කරදමුංගු	11	10	8	12	9	12	12	10	4	8
ගම්මිරිස්	8,130	8,191	9,061	6,253	6,580	12,971	5,065	10,532	21,703	8,353
කරාබුනැටි	5,517	2,975	2,336	7,413	2,917	8,535	5,208	2,918	5,483	1,233
කුරුඳු	12,365	12,334	13,400	12,459	12,234	13,682	13,747	14,762	14,148	13,949
කෝපි	131	106	61	86	60	26	10	10	19	57
කජු	255	140	125	206	195	337	311	146	51	129
සාදික්කා හා වසාවාසි	1,934	1,669	1,804	1,793	1,640	2,314	1,911	1,620	2,306	2,065
සකස් නොකළ දුම්කොළ	1,598	1,399	1,578	1,278	686	695	708	861	1,142	1,162
අපනයන - වටිනාකම, රු. මිලියන (අ)										
කොකෝවා	5	1	9	9	18	634	2,350	1,648	34	140
කරදමුංගු	15	16	14	29	28	38	65	32	21	40
ගම්මිරිස්	1,227	1,774	3,559	2,853	2,398	5,121	3,543	9,192	16,693	9,447
කරාබුනැටි	1,763	1,307	1,048	3,610	1,391	4,357	3,957	2,373	6,400	1,834
කුරුඳු	5,855	6,879	8,954	9,368	8,794	11,057	14,244	17,397	17,992	18,255
කෝපි	152	17	16	26	15	15	9	8	15	30
කජු	164	119	112	153	127	253	288	170	77	186
සාදික්කා හා වසාවාසි	742	656	905	1,016	1,022	2,044	3,112	2,875	4,051	3,886
සකස් නොකළ දුම්කොළ	3,525	3,671	4,452	4,280	3,856	3,643	4,241	5,374	6,149	5,397
අපනයන මිල (නැ.වි.ස.), රු./කි.ග්‍රෑ. (අ)										
කොකෝවා	64.10	54.42	98.68	141.76	63.11	385.58	541.22	652.70	332.18	419.92
කරදමුංගු	1,363.64	1,580.71	1,874.07	2,405.14	3,025.52	3,101.32	5,681.13	3,080.31	5,252.77	4,797.83
ගම්මිරිස්	150.92	216.60	392.75	456.31	364.44	394.76	699.38	872.79	769.16	1,130.87
කරාබුනැටි	319.56	439.32	448.36	487.00	476.78	510.47	759.76	813.20	1,167.40	1,487.21
කුරුඳු	473.51	557.70	668.18	751.91	718.80	808.12	1,036.18	1,178.48	1,271.68	1,308.67
කෝපි	117.20	163.54	255.29	301.03	254.75	573.76	836.98	836.57	801.38	522.84
කජු	643.14	849.39	895.36	742.94	651.06	751.30	928.03	1,168.34	1,516.27	1,435.54
සාදික්කා හා වසාවාසි	383.66	393.03	501.60	566.30	623.47	883.12	1,628.56	1,774.48	1,756.77	1,882.03
සකස් නොකළ දුම්කොළ	2,205.88	2,624.50	2,821.21	3,347.93	5,616.78	5,239.98	5,991.11	6,245.45	5,383.06	4,643.14

(අ) තාවකාලික.

(ආ) 2007 වර්ෂයේ සිට ඉදිරියට ජාතික ආනයන බදු අත් පොත - 2010 අනුව කාණ්ඩ නැවත වර්ගීකරණය කර ඇත.

මූලාශ්‍රය: ජනලේඛන හා සංඛ්‍යාලේඛන දෙපාර්තමේන්තුව
 ශ්‍රී ලංකා රේගුව
 ශ්‍රී ලංකා මහ බැංකුව

වී 2005 - 2014

අයිතමය	2005	2006	2007	2008	2009	2010	2011	2012	2013	2014(අ)
වසුරන ලද බිම් ප්‍රමාණය, හෙක්. දහස්	937	910	816	1,053	978	1,065	1,223	1,067	1,227	964
මහ	581	591	525	582	632	646	730	702	780	651
යල	357	319	291	471	345	419	493	365	448	313
වාරි ජලයෙන් වගා කළ බිම් ප්‍රමාණය	711	707	636	820	730	809	940	824	958	717
ප්‍රධාන	516	511	461	560	490	562	634	582	636	493
සුළු	195	196	175	260	240	247	306	242	322	224
වැසි ජලයෙන් වගා කළ බිම් ප්‍රමාණය	317	203	181	233	248	257	278	242	269	248
අස්වැන්න නෙලාගත්										
දළ බිම් ප්‍රමාණය, හෙක්. දහස්	915	900	796	1,033	943	1,060	1,103	990	1,188	881
මහ	570	586	512	568	605	643	613	685	742	580
යල	345	314	284	465	338	416	489	305	447	301
නිෂ්පාදනය, මෙ.ටො. දහස්	3,246	3,342	3,131	3,875	3,652	4,301	3,894	3,846	4,621	3,381
මහ	2,012	2,136	1,973	2,125	2,384	2,630	1,996	2,717	2,846	2,236
යල	1,233	1,206	1,158	1,750	1,268	1,671	1,898	1,129	1,774	1,145
හෙක්ටයාරයකට එල්ලාව, කි.ග්‍රෑ.	3,963	4,137	4,389	4,187	4,336	4,528	3,970	4,353	4,329	4,264
මහ	3,955	4,069	4,299	4,181	4,421	4,583	3,668	4,444	4,281	4,222
යල	3,976	4,263	4,543	4,195	4,186	4,444	4,347	4,145	4,408	4,204
පොහොර නිකුත් කිරීම, මෙ.ටො. දහස්	353	418	389	602	423	490	453	412	363	275
වී වගාව සඳහා ලබාදුන් ණය, රු. මිලියන	1,364	990	1,157	1,644	1,918	2,541	4,418	5,694	5,324	4,537
මහ	833	552	559	807	1,158	1,402	2,443	3,862	3,444	3,122
යල	531	438	598	837	760	1,139	1,975	1,832	1,880	1,414
මිල ගණන්, බුසලකට රු.										
සහතික මිල	334	344	355	605	605	605	605	605	699	699
විවෘත වෙළෙඳපොළ මිල	ලැ.නො.	ලැ.නො.	ලැ.නො.	658	676	598	635	618	637	843
රක්ෂණය										
රක්ෂණය කළ බිම් ප්‍රමාණය, හෙක්. දහස්	-	-	-	-	-	-	28.7	40.5	21.4	15.2
එකතු කළ ප්‍රමාණය, රු. මිලියන	-	-	-	-	-	-	56.9	94.0	58.9	45.8
මුළු රක්ෂණ වන්දි ගෙවීම, රු. මිලියන	-	-	-	-	-	-	171.9	72.7	46.8	5.8
සහල් ආනයනය, මෙ.ටො. දහස් (ආ)	52	12	88	84	52	126	28	36	23	600
ආනයන මිල (මි.ර.ගැ.), මෙ.ටො. 1 කට රු. (ආ)	30,035	48,083	48,420	56,425	50,202	53,598	73,003	85,229	100,028	61,322
එකතු කළ අගය, රු. මිලියන	36,541	37,608	35,261	43,406	41,179	48,377	44,325	43,596	52,084	43,386
ද.දේ.නි. හි ප්‍රතිශතයක් ලෙස	1.9	1.8	1.6	1.8	1.7	1.8	1.5	1.4	1.6	1.2

(අ) තාවකාලික

(ආ) 2007 වර්ෂයේ සිට ඉදිරියට ජාතික ආනයන බදු අත් පොත - 2010 අනුව කාණ්ඩ නැවත වර්ගීකරණය කර ඇත.

ලැ.නො. - ලැබී නොමැත.

මූලාශ්‍රයන්: ජනලේඛන හා සංඛ්‍යාලේඛන දෙපාර්තමේන්තුව
වී අලෙවි මණ්ඩලය
ජාතික පොහොර ලේකම් කාර්යාලය
ශ්‍රී ලංකා මහ බැංකුව

අතිරේක ආහාර බෝග 2005 - 2014

බෝග	2005	2006	2007	2008	2009	2010	2011	2012	2013	2014(අ)
වගා කළ බිම් ප්‍රමාණය, හෙක්ටයාර										
ලොකු එළුණු	4,552	6,814	6,988	4,090	5,081	4,158	3,452	5,387	4,223	6,827
උඳු	6,210	6,804	6,813	8,318	7,868	9,808	8,668	10,842	11,138	11,226
මිරිස්	17,308	14,890	14,083	14,803	13,554	13,262	13,314	14,728	14,437	13,978
කළුපි	11,360	10,650	10,634	12,151	11,439	10,870	9,268	11,042	10,816	11,480
තල	9,649	9,337	9,260	9,512	10,881	18,397	14,362	15,557	17,146	14,524
මුං ඇට	9,643	8,700	8,766	9,356	8,569	10,283	9,335	9,755	11,147	11,840
රටකපු	10,918	11,662	10,418	10,272	9,002	9,481	9,289	11,609	15,198	14,326
කුරක්කන්	6,207	5,910	5,407	6,079	5,902	6,565	5,250	5,195	5,953	7,416
ඉරිඟු	28,401	32,002	34,181	51,608	50,857	57,618	50,545	59,529	67,722	67,219
මඤ්ඤාකකා	23,457	23,563	22,561	23,934	23,864	23,445	24,203	23,845	23,928	23,862
මෙනෙරි	78	60	65	52	28	30	30	34	49	54
අර්තාපල්	5,601	5,294	5,336	4,869	4,139	3,844	4,479	4,648	5,138	5,365
රතු එළුණු	5,790	6,228	5,610	4,878	4,498	5,228	6,145	6,132	4,606	4,872
සෝයා බෝංචි	3,080	3,062	2,856	1,226	1,654	4,500	2,451	1,517	7,929	4,112
නිෂ්පාදනය, මෙට්‍රික් ටොන්										
ලොකු එළුණු	55,552	73,616	92,166	57,371	81,707	58,930	45,682	83,561	69,635	101,166
උඳු	6,923	7,470	7,747	9,477	7,071	9,991	5,782	10,180	9,175	9,657
මිරිස්	52,870	52,897	48,701	51,003	46,414	49,003	44,398	61,541	71,175	71,767
කළුපි	11,176	10,114	10,855	11,952	13,485	11,609	10,453	14,812	14,185	15,119
තල	6,161	5,969	6,304	6,337	8,525	16,947	11,293	12,435	14,236	14,164
මුං ඇට	8,997	7,975	8,513	8,878	9,258	11,703	10,838	11,956	14,252	14,352
රටකපු	9,034	9,822	9,831	10,251	13,077	14,354	16,903	21,953	27,486	25,432
කුරක්කන්	6,447	6,296	5,457	6,511	6,433	7,307	5,411	5,984	7,011	8,852
ඉරිඟු	41,804	47,521	56,438	112,287	129,769	161,694	137,797	202,315	209,042	240,588
මඤ්ඤාකකා	223,212	226,074	219,933	240,731	277,847	282,759	292,741	291,354	302,782	302,487
මෙනෙරි	58	45	47	30	20	17	18	26	33	37
අර්තාපල්	79,445	78,484	77,386	74,814	61,705	51,933	59,360	72,186	78,751	82,372
රතු එළුණු	53,729	60,754	57,041	49,290	46,234	61,811	72,339	73,970	55,592	63,037
සෝයා බෝංචි	4,990	5,177	4,799	3,032	3,788	7,521	3,847	1,671	13,445	6,804

(අ) තාවකාලික

මූලාශ්‍රය : ජනලේඛන හා සංඛ්‍යාලේඛන දෙපාර්තමේන්තුව

පළාත අනුව ප්‍රධාන බෝග 2010 - 2014

අයිතමය	බස්නාහිර	මධ්‍යම	දකුණු	උතුරු	නැගෙනහිර	වයඹ	උතුරු මැද	ඌව	සබරගමුව	මුළු දිවයින
තේ										
ඇස්තමේන්තුගත නිෂ්පාදනය, කි.ග්‍රෑ. මිලියන										
2010	15.1	104.0	94.5	-	-	-	-	34.9	82.9	331.4
2011	18.0	108.0	92.8	-	-	-	-	30.3	78.3	327.5
2012	18.0	106.7	93.6	-	-	-	-	26.8	83.2	328.4
2013	19.3	109.7	97.9	-	-	-	-	30.4	82.8	340.0
2014 (අ)	18.9	109.2	96.8	-	-	-	-	29.0	84.1	338.0
ලියාපදිංචි තේ කර්මාන්තශාලා ගණන										
2010	31	220	225	-	-	-	-	68	131	675
2011	32	233	230	-	-	-	-	61	139	695
2012	53	225	201	-	-	-	-	67	119	665
2013	33	227	229	-	-	-	-	65	142	696
2014 (අ)	32	237	240	-	-	-	-	64	141	714
රබර්										
ඇස්තමේන්තුගත නිෂ්පාදනය, කි.ග්‍රෑ. මිලියන										
2010	49.7	3.8	12.2	-	-	4.0	-	7.8	75.4	153.0
2011	52.0	4.2	13.9	-	-	3.6	-	3.1	81.4	158.2
2012	49.9	4.1	13.4	-	-	3.4	-	3.0	78.2	152.0
2013	43.0	3.2	11.6	-	-	2.6	-	2.5	67.4	130.2
2014 (අ)	32.5	2.5	8.8	-	-	2.0	-	1.9	51.0	98.6
පොල්										
ඇස්තමේන්තුගත භූමි ප්‍රමාණය (2002), හෙක්. දහස්										
	61.70	19.23	47.67	10.27	10.73	179.66	20.77	13.42	31.38	394.84
ඇස්තමේන්තුගත නිෂ්පාදනය, ගෙඩි මිලියන										
2010	399	136	309	69	50	940	132	90	192	2,317
2011	452	156	411	93	60	1,147	160	135	195	2,808
2012	485	143	336	99	93	1,276	197	123	189	2,940
2013	465	125	319	93	64	972	168	115	193	2,513
2014 (අ)	477	154	332	84	104	1,180	216	143	217	2,905
සාමාන්‍ය නිෂ්පාදන මිල, ගෙඩි 100ක් සඳහා රු.										
2010	2,311.77	2,280.24	2,472.03	2,558.96	2,779.37	2,221.78	2,283.12	2,602.28	2,310.67	2,379.02
2011	2,924.79	2,816.48	2,989.13	3,096.53	3,325.88	2,732.13	2,515.30	2,542.71	2,815.64	2,868.17
2012	2,384.73	2,425.95	2,355.39	2,228.34	2,458.91	2,057.57	2,217.23	1,883.44	2,221.69	2,261.12
2013	3,060.74	3,464.15	3,105.96	3,245.39	3,511.32	2,816.10	3,208.16	3,208.09	2,988.75	3,109.29
2014 (අ)	3,280.26	3,239.08	3,483.98	2,846.46	3,277.46	2,854.74	2,905.29	2,606.21	3,091.60	3,110.09
වී										
නිෂ්පාදනය, මෙ.ටො. දහස්										
2010	157.2	209.4	384.3	110.6	1,067.0	576.2	1,182.3	323.0	290.7	4,300.6
2011	132.3	175.4	367.3	207.9	653.5	625.6	1,165.5	296.6	270.2	3,894.2
2012	115.8	161.8	332.3	259.9	1,062.2	330.4	1,031.2	324.4	227.8	3,845.9
2013	117.5	203.8	402.2	313.6	1,039.5	688.0	1,225.7	381.2	249.3	4,620.7
2014 (අ)	106.9	165.9	332.5	124.5	935.9	484.9	733.4	274.6	224.5	3,383.0
වගා කළ ශුද්ධ බිම් ප්‍රමාණය, හෙක්. දහස්										
2010	48.7	51.4	91.2	25.8	226.5	144.5	225.1	74.1	62.6	949.8
2011	46.0	47.9	89.0	62.0	167.5	176.6	255.0	76.8	60.2	980.9
2012	36.1	39.2	77.9	72.0	235.7	85.9	210.2	75.7	50.6	883.4
2013	36.9	47.5	82.3	75.1	268.4	158.6	260.4	87.3	50.8	1,067.3
2014 (අ)	34.9	41.1	74.7	33.2	217.7	127.5	154.2	62.6	47.5	793.5
ඵලදාව - අක්කරයකට බුසල්										
2010	63	79	82	83	91	77	102	85	90	88
2011	56	71	80	65	76	69	89	75	87	77
2012	62	80	83	70	87	75	95	83	87	84
2013	62	83	95	81	75	84	91	85	95	84
2014 (අ)	59	78	87	73	83	74	92	85	92	83
ඵලදාව - හෙක්ටයාරයකට කි.ග්‍රෑ.										
2010	3,232	4,070	4,215	4,291	4,711	3,987	5,253	4,358	4,644	4,527
2011	2,876	3,660	4,129	3,355	3,902	2,543	4,571	3,860	4,488	3,970
2012	3,205	4,126	4,263	3,610	4,507	3,845	4,906	4,284	4,507	4,353
2013	3,183	4,294	4,884	4,175	3,873	4,337	4,707	4,364	4,908	4,329
2014 (අ)	3,065	4,031	4,451	3,748	4,299	3,802	4,755	4,384	4,726	4,263

(අ) තාවකාලික

මූලාශ්‍රය: ශ්‍රී ලංකා තේ මණ්ඩලය
රබර් සංවර්ධන දෙපාර්තමේන්තුව
ශ්‍රී ලංකා මහ බැංකුව

පොල් පර්යේෂණ ආයතනය
ජනලේඛන හා සංඛ්‍යාලේඛන දෙපාර්තමේන්තුව

කෘෂිකාර්මික බෝග - ඵලදාව, ගොවිපොළ මිල සහ වගා පිරිවැය - 2012

බෝගය	ජල සම්පාදන ක්‍රමය	දිස්ත්‍රික්කය/ ප්‍රදේශය	කන්නය	ඵලදාව කි.ග්‍රෑ./හෙක්.	ගොවිපොළ මිල රු./කි.ග්‍රෑ.	ඒකක පිරිවැය		ශුද්ධ ප්‍රතිලාභ	
						රු./කි.ග්‍රෑ.	(අ)	(ආ)	(අ)
වම්බු	වාරි ජලය	අනුරාධපුරය	මහ 2011/12	19,635	37.26	17.51	10.51	387,793	525,292
ගෝවා	වාරි ජලය	නුවරඑළිය	මහ 2011/12	22,691	31.12	17.30	11.97	313,567	434,586
මාළුමිස්	වාරි ජලය	බදුල්ල	මහ 2011/12	11,253	82.00	32.91	13.48	552,362	771,062
අමු මිරිස්	වැසි ජලය	අනුරාධපුරය	මහ 2011/12	6,590	126.40	43.85	14.58	544,036	736,903
කවිපි	වැසි ජලය	අම්පාර	මහ 2011/12	1,048	114.90	67.13	28.39	50,052	90,637
මුං ඇට	වැසි ජලය	හම්බන්තොට	මහ 2011/12	974	177.13	90.91	49.44	83,943	124,312
රට කජු	වැසි ජලය	මොණරාගල	මහ 2011/12	1,532	128.00	67.51	40.24	92,667	134,458
කුරක්කන්	වැසි ජලය	අනුරාධපුරය	මහ 2011/12	1,384	99.95	44.42	3.84	76,845	132,988
බඩ ඉරිඟු	වැසි ජලය	අනුරාධපුරය	මහ 2011/12	4,258	31.82	26.46	15.10	22,841	71,184
බඩ ඉරිඟු	වැසි ජලය	මොණරාගල	මහ 2011/12	4,628	31.12	22.90	14.39	38,046	77,448
වැල් බෝංචි	වාරි ජලය	බදුල්ල	මහ 2011/12	9,916	55.46	34.46	17.81	214,006	373,329
වැල් බෝංචි	වැසි ජලය	මාතලේ	මහ 2011/12	6,284	90.35	41.06	21.70	309,738	431,397
අර්තාපල්	වාරි ජලය	බදුල්ල	මහ 2011/12	14,102	65.90	45.54	36.70	287,143	411,776
අර්තාපල්	වාරි ජලය	නුවරඑළිය	මහ 2011/12	17,186	70.36	48.26	41.31	380,402	499,827
රතු එෂුණු	වාරි ජලය	පුත්තලම	මහ 2011/12	7,574	61.17	50.48	41.63	80,999	147,995
රතු එෂුණු	වාරි ජලය	යාපනය	මහ 2011/12	13,151	51.65	35.20	33.29	213,997	239,431
තක්කාලි	වාරි ජලය	බදුල්ල	මහ 2011/12	16,029	26.40	23.51	10.60	46,313	253,334
ලොකු එෂුණු	වාරි ජලය	මාතලේ	යල 2012	20,660	56.90	22.42	16.46	712,365	835,467
උදු	වාරි ජලය	එච් කලාපය	යල 2012	857	162.80	119.11	84.86	37,465	66,828
කරවිල	වාරි ජලය	හම්බන්තොට	යල 2012	13,133	69.00	34.33	21.19	452,339	627,911
ගෝවා	වාරි ජලය	නුවරඑළිය	යල 2012	18,253	37.00	19.68	14.55	316,214	409,724
කැරට්	වාරි ජලය	නුවරඑළිය	යල 2012	16,583	79.60	22.29	16.41	540,413	1,047,931
කවිපි	වැසි ජලය	කුරුණෑගල	යල 2012	855	148.84	110.87	26.37	33,462	104,711
අමු මිරිස්	වැසි ජලය	අනුරාධපුරය	යල 2012	12,281	116.00	35.30	17.56	1,035,082	1,262,654
බඩ ඉරිඟු	වාරි ජලය	බදුල්ල	යල 2012	5,505	31.75	28.84	13.79	16,007	98,807
බඩ ඉරිඟු	වාරි ජලය	එච් කලාපය	යල 2012	5,678	29.40	23.53	12.83	33,329	94,098
වැල් බෝංචි	වාරි ජලය	බදුල්ල	යල 2012	12,414	82.00	28.92	14.92	668,850	842,646
අර්තාපල්	වාරි ජලය	බදුල්ල	යල 2012	15,666	58.40	40.05	19.03	287,407	616,847
අර්තාපල්	වාරි ජලය	නුවරඑළිය	යල 2012	16,746	77.80	44.05	36.78	515,003	367,725
රතු එෂුණු	වාරි ජලය	පුත්තලම	යල 2012	8,265	111.75	50.08	37.14	509,524	616,463
රතු එෂුණු	වාරි ජලය	ත්‍රිකුණාමලය	යල 2012	11,050	57.10	35.15	31.73	242,524	280,333
සෝයා බෝංචි	වාරි ජලය	එච් කලාපය	යල 2012	2,965	90.00	41.47	18.59	143,901	211,752
තක්කාලි	වාරි ජලය	බදුල්ල	යල 2012	16,593	43.00	25.28	13.72	293,943	985,821
තක්කාලි	වාරි ජලය	මහනුවර	යල 2012	18,293	55.60	17.48	11.27	697,319	810,839

(අ) ගොවීන්ගේ ස්ව ග්‍රමය වෙනුවෙන් වූ ආරෝපිත පිරිවැය අඩංගු වේ.

මූලාශ්‍රය : සමාජ ආර්ථික හා සැලසුම් මධ්‍යස්ථානය, කෘෂිකර්ම දෙපාර්තමේන්තුව

(ආ) ගොවීන්ගේ ස්ව ග්‍රමය වෙනුවෙන් වූ ආරෝපිත පිරිවැය අඩංගු නොවේ.

කෘෂිකාර්මික බෝග - එළඳුව, ගොවිපොළ මිල සහ වගා පිරිවැය - 2013^(අ)

බෝගය	ජල සම්පාදන ක්‍රමය	දිස්ත්‍රික්කය/ප්‍රදේශය	කන්නය	එළඳුව කි.ග්‍රෑ./හෙක්.	ගොවිපොළ මිල රු./කි.ග්‍රෑ.	ඒකක පිරිවැය රු./කි.ග්‍රෑ.		දැඩි ප්‍රතිලාභ රු./හෙක්.	
						(අ)	(ආ)	(ආ)	(ඇ)
උණු	වැසි ජලය	අනුරාධපුරය	මහ 2012/13	912	125.00	87.43	68.31	34,255	51,686
උණු	වැසි ජලය	වවුනියාව	මහ 2012/13	1,045	117.00	68.96	53.12	50,218	66,766
වම්බටු	වාරි ජලය	අනුරාධපුරය	මහ 2012/13	20,764	30.00	17.73	9.77	254,770	419,959
ගෝවා	වාරි ජලය	නුවරඑළිය	මහ 2012/13	21,443	48.30	18.44	12.99	640,274	757,199
මාළුමිරිස්	වාරි ජලය	බදුල්ල	මහ 2012/13	12,288	92.80	33.34	14.88	730,693	957,481
කැරට්	වාරි ජලය	නුවරඑළිය	මහ 2012/13	12,837	83.45	29.72	26.83	689,754	726,970
අමුමිරිස්	වැසි ජලය	අනුරාධපුරය	මහ 2012/13	6,615	163.00	35.36	14.40	844,299	982,942
කව්පි	වැසි ජලය	අම්පාර	මහ 2012/13	1,206	161.00	73.19	32.57	105,882	154,863
තල	වැසි ජලය	හම්බන්තොට	මහ 2012/13	798	204.00	86.12	35.05	94,081	134,847
මුං ඇට	වැසි ජලය	හම්බන්තොට	මහ 2012/13	796	186.00	123.60	93.68	49,647	73,455
රට කජු	වැසි ජලය	මොණරාගල	මහ 2012/13	1,601	116.00	81.55	47.72	55,165	109,329
කුරක්කන්	වැසි ජලය	අනුරාධපුරය	මහ 2012/13	1,142	113.40	85.24	40.09	32,147	83,687
බඩ ඉරිඟු	වැසි ජලය	අම්පාර	මහ 2012/13	3,751	28.57	24.17	15.19	16,519	50,194
බඩ ඉරිඟු	වැසි ජලය	අනුරාධපුරය	මහ 2012/13	4,564	30.00	26.54	13.84	15,797	73,772
බඩ ඉරිඟු	වැසි ජලය	මොණරාගල	මහ 2012/13	4,636	29.00	24.93	20.50	18,871	39,380
මුගුණුවැන්න	වාරි ජලය	කොළඹ	මහ 2012/13	332,574 ^(ආ)	10.00 ^(ආ)	3.32 ^(ආ)	1.23 ^(ආ)	2,220,945	2,917,824
වැල් බෝංචි	වාරි ජලය	බදුල්ල	මහ 2012/13	12,073	73.00	29.40	15.24	526,392	697,329
වැල් බෝංචි	වැසි ජලය	මාතලේ	මහ 2012/13	5,340	67.20	56.19	31.15	43,169	176,847
අර්තාපල්	වාරි ජලය	බදුල්ල	මහ 2012/13	14,129	54.90	45.39	31.20	134,339	334,930
අර්තාපල්	වාරි ජලය	නුවරඑළිය	මහ 2012/13	15,214	76.42	56.28	54.54	306,448	332,809
පිපිඤ්ඤා	වාරි ජලය	අනුරාධපුරය	මහ 2012/13	12,698	19.90	12.82	9.16	89,942	136,333
රතු එෂුණු	වාරි ජලය	යාපනය	මහ 2012/13	14,532	54.75	33.84	31.82	303,863	333,206
රතු එෂුණු	වාරි ජලය	පුත්තලම	මහ 2012/13	8,500	105.00	49.03	43.22	475,761	525,154
රතු එෂුණු	වාරි ජලය	ත්‍රිකුණාමලය	මහ 2012/13	12,202	63.90	39.91	37.60	292,705	320,932
තක්කාලි	වාරි ජලය	බදුල්ල	මහ 2012/13	18,500	46.00	21.86	8.16	446,675	700,052
ලොකු එෂුණු	වාරි ජලය	මාතලේ	යල 2013	21,747	85.00	21.05	17.00	1,390,704	1,478,824
කරවිල	වාරි ජලය	හම්බන්තොට	යල 2013	13,358	71.00	39.31	22.78	423,332	644,121
උණු	වාරි ජලය	එච් කලාපය	යල 2013	1,018	163.50	105.90	78.01	58,637	87,029
වම්බටු	වාරි ජලය	හම්බන්තොට	යල 2013	22,318	36.10	18.54	11.35	392,002	552,477
ගෝවා	වාරි ජලය	නුවරඑළිය	යල 2013	25,320	20.00	14.09	9.88	149,646	256,119
කැරට්	වාරි ජලය	නුවරඑළිය	යල 2013	18,335	49.50	20.69	16.93	528,243	597,196
කව්පි	වැසි ජලය	අම්පාර	යල 2013	1,176	147.35	69.93	54.40	91,055	109,331
තල	වැසි ජලය	අනුරාධපුරය	යල 2013	850	127.00	46.94	29.43	68,054	82,934
අමු මිරිස්	වාරි ජලය	අනුරාධපුරය	යල 2013	14,176	71.00	31.84	14.53	555,088	800,564
බඩ ඉරිඟු	වාරි ජලය	බදුල්ල	යල 2013	5,508	35.00	28.21	16.42	37,401	102,317
බඩ ඉරිඟු	වාරි ජලය	එච් කලාපය	යල 2013	5,337	32.30	21.55	13.84	57,364	98,511
මඤ්ඤාකක්කා	වැසි ජලය	ගම්පහ	යල 2013	17,645	29.40	6.73	5.96	399,922	413,567
වැල් බෝංචි	වාරි ජලය	බදුල්ල	යල 2013	10,783	65.00	33.31	16.51	341,734	522,908
අර්තාපල්	වාරි ජලය	බදුල්ල	යල 2013	15,812	75.00	36.73	17.91	605,101	902,777
අර්තාපල්	වාරි ජලය	නුවරඑළිය	යල 2013	15,649	78.00	52.08	44.95	405,674	517,272
රතු එෂුණු	වාරි ජලය	යාපනය	යල 2013	12,874	119.70	42.29	31.80	996,569	1,131,597
රතු එෂුණු	වාරි ජලය	පුත්තලම	යල 2013	10,129	121.00	48.07	43.89	738,634	781,044
රතු එෂුණු	වාරි ජලය	ත්‍රිකුණාමලය	යල 2013	14,327	152.00	36.72	31.67	1,651,574	1,723,957
සෝයා බෝංචි	වාරි ජලය	එච් කලාපය	යල 2013	2,928	76.00	46.39	31.58	87,370	133,310
බතල	වාරි ජලය	මාතලේ	යල 2013	17,680	20.60	11.80	8.00	155,545	222,726
තක්කාලි	වාරි ජලය	බදුල්ල	යල 2013	18,048	35.00	23.88	18.13	200,786	448,795
තක්කාලි	වාරි ජලය	මාතලේ	යල 2013	17,042	44.60	16.68	9.87	475,888	591,862

(අ) තාවකාලිකයි

(ආ) ගොවීන්ගේ ස්ව ග්‍රමය වෙනුවෙන් වූ ආරෝපිත පිරිවැය අඩංගු වේ.

(ඇ) ගොවීන්ගේ ස්ව ග්‍රමය වෙනුවෙන් වූ ආරෝපිත පිරිවැය අඩංගු නොවේ.

(ඈ) හෙක්ටයාරයකට මිටි ගණන

(ඉ) මිටියකට වියදම (රුපියල්)

මූලාශ්‍රය : සමාජ ආර්ථික හා සැලසුම් මධ්‍යස්ථානය, කෘෂිකර්ම දෙපාර්තමේන්තුව

ධීවර සහ පඬු සම්පත් 2005 - 2014

අයිතමය	2005	2006	2007	2008	2009	2010	2011	2012	2013	2014(අ)
මත්ස්‍ය නිෂ්පාදනය (මෙ.ටො.)	163,230	251,270	291,050	319,120	339,730	384,670	444,830	486,170	512,840	535,050
වෙරළාශ්‍රිත	63,690	121,360	150,110	165,320	180,410	202,420	222,350	257,540	267,980	278,850
ගැඹුරු මුහුද හා අක් වෙරළ	66,710	94,620	102,560	109,310	112,760	129,840	162,920	159,680	177,950	180,450
මිරිදිය	32,830	35,290	38,380	44,490	46,560	52,410	59,560	68,950	66,910	75,750
මත්ස්‍ය නිෂ්පාදන ආනයනය (ආ)										
ප්‍රමාණය, මෙ.ටො. දහස් - කරවල	50	50	52	48	49	49	50	41	39	36
- වෙනත්	26	27	35	29	27	34	33	31	40	43
වටිනාකම, රු. මිලියන - කරවල	3,769	5,482	6,274	6,275	7,869	7,607	8,404	8,935	11,251	8,918
- වෙනත්	3,220	4,165	5,741	6,348	6,101	7,070	8,066	8,548	9,939	9,895
ගවයන්										
ගහනය, දහස්	1,188	1,185	1,206	1,196	1,137	1,170	1,192	1,236	1,169	1,106
සාතනයට ලක් වූ ප්‍රමාණය, දහස් (ඇ)	215	188	186	164	168	204	162	174	170	ලැ.නො.
කිරි නිෂ්පාදනය, ලීටර මිලියන	162	165	170	172	184	192	203	238	265	273
මී ගවයන්										
ගහනය, දහස්	308	314	318	319	372	423	405	415	381	321
කිරි නිෂ්පාදනය, ලීටර මිලියන	31	32	32	36	49	56	55	62	64	60
එළවළු සහ බැටළුවන්										
ගහනය, දහස්	405	395	405	387	385	381	384	393	341	310
බැටළුවන්	10	14	16	10	8	8	8	9	10	ලැ.නො.
එළවළු	395	382	389	377	377	373	375	384	331	ලැ.නො.
සාතනයට ලක් වූ ප්‍රමාණය, දහස් (ඇ)	75	68	64	58	63	68	63	73	65	ලැ.නො.
උරුන්										
ගහනය, දහස්	85	92	94	89	81	84	82	89	81	108
සාතනයට ලක් වූ ප්‍රමාණය, දහස් (ඇ)	30	31	32	21	22	20	25	30	30	ලැ.නො.
කුකුළු තාරා ආදී සතුන්										
ගහනය, දහස්	11,652	13,133	13,795	14,350	13,631	14,032	14,211	14,051	16,660	16,924
තාරාවන්	16	16	16	18	15	13	12	13	13	12
කුකුළන්	11,636	13,117	13,779	14,331	13,615	14,018	14,199	14,039	16,647	16,912
බිත්තර නිෂ්පාදනය, දහස්	864,552	901,176	915,600	1,039,813	1,142,239	1,139,940	1,185,318	1,457,101	1,636,844	1,741,366

(අ) තාවකාලික
 (ආ) 2007 වර්ෂයේ සිට ජාතික ආදායම් බදු අත් පොත - 2010 අනුව කාණ්ඩ නැවත වර්ගීකරණය කර ඇත.
 (ඇ) බලපත්‍රලාභී සාතනාගාරවලදී සාතනයට ලක්වූ සතුන් සංඛ්‍යාව පමණක් අන්තර්ගත වේ.

මූලාශ්‍රය: ජනලේඛන හා සංඛ්‍යාලේඛන දෙපාර්තමේන්තුව
 ධීවර හා ජලජ සම්පත් සංවර්ධන අමාත්‍යාංශය
 ශ්‍රී ලංකා රේගුව
 ශ්‍රී ලංකා මහ බැංකුව

ලැ.නො. - ලැබී නොමැත.

දිස්ත්‍රික්කය අනුව, දේශීය පශු සම්පත් සංඛ්‍යාලේඛන 2013

දිස්ත්‍රික්කය	එළ ගවයන්			මී ගවයන්			කුකුළු, තාරා ආදී සතුන්			ඌරන් සංඛ්‍යාව	එළවත් සහ බැටළුවන් සංඛ්‍යාව
	ගවයන් සංඛ්‍යාව	කිරි දොවන ගවයන් සංඛ්‍යාව	දෛනික සාමාන්‍ය කිරි නිෂ්පාදනය, ලී.	ගවයන් සංඛ්‍යාව	කිරි දොවන ගවයන් සංඛ්‍යාව	දෛනික සාමාන්‍ය කිරි නිෂ්පාදනය, ලී.	කුකුළන් සංඛ්‍යාව	මාසික සාමාන්‍ය බිත්තර නිෂ්පාදනය, දහස්	තාරාවන් සංඛ්‍යාව		
කොළඹ	12,450	3,410	10,140	9,970	3,250	8,320	1,036,350	6,667	1,420	9,370	3,740
ගම්පහ	32,460	8,240	26,770	10,170	1,670	4,520	1,637,250	9,290	1,595	21,450	11,780
කළුතර	18,630	4,780	11,530	17,710	4,760	11,530	701,940	6,678	475	6,430	10,120
මහනුවර	23,890	9,520	53,100	6,030	70	90	816,670	4,314	715	440	17,860
මාතලේ	20,050	5,700	26,660	6,640	290	650	335,110	1,629	205	2,900	7,460
නුවරඑළිය	30,010	12,780	114,620	3,170	60	110	307,220	3,201	360	270	10,140
ගාල්ල	14,560	5,290	12,130	10,910	3,540	10,750	188,960	1,921	320	860	3,700
මාතර	13,360	4,520	8,800	9,050	3,350	7,660	109,620	1,282	180	160	3,250
හම්බන්තොට	33,340	11,100	11,770	41,080	14,170	19,330	88,980	1,033	180	720	3,880
යාපනය	59,770	16,720	26,000	422,410	5,789	645	...	58,130
කිලිනොච්චිය	31,790	10,000	10,290	1,220	230	390	92,280	636	5,230
මන්නාරම	42,740	8,990	11,960	1,990	680	130	103,400	1,025	1,730	120	8,510
වවුනියාව	64,950	19,260	19,480	3,510	1,130	2,350	164,240	717	435	200	11,810
මුලතිව්	47,960	11,980	13,740	9,760	2,420	3,140	136,730	1,127	20	...	2,580
මඩකලපුව	75,570	24,350	31,140	27,630	9,550	15,090	211,260	1,492	710	20	28,320
අම්පාර	91,750	21,720	31,860	17,490	7,070	11,890	395,350	2,561	770	270	14,440
ත්‍රිකුණාමලය	60,710	15,750	20,120	29,400	8,430	10,880	172,230	1,291	970	60	19,150
කුරුණෑගල	111,760	23,380	84,630	38,190	3,660	11,110	5,988,580	62,055	480	11,370	27,810
පුත්තලම	65,970	11,400	29,350	11,300	2,470	5,650	1,834,590	14,979	995	20,520	30,350
අනුරාධපුරය	121,740	32,460	66,720	48,610	14,500	23,070	572,620	2,314	405	3,040	21,750
පොලොන්නරුව	38,290	9,800	24,610	13,780	2,840	6,230	189,090	1,217	200	660	9,680
බදුල්ල	63,260	15,140	52,310	3,260	340	280	206,300	1,617	130	320	13,150
මොණරාගල	61,750	11,040	17,570	40,430	13,700	22,670	248,880	899	70	520	3,380
රත්නපුර	20,590	5,250	10,150	14,160	4,510	1,930	280,690	1,084	165	730	6,570
කෑගල්ල	11,690	3,350	11,110	5,300	70	30	406,230	1,586	240	740	7,840
එකතුව	1,169,040	305,930	736,560	380,760	102,760	177,800	16,646,980	136,404	13,415	81,170	340,630

... - නොගිනිය හැකි ප්‍රමාණයන්

මූලය: ජනලේඛන හා සංඛ්‍යාලේඛන දෙපාර්තමේන්තුව

1st PROOF Sent on 19/05/2015

දිස්ත්‍රික්කය අනුව, දේශීය පශු සම්පත් සංඛ්‍යාලේඛන 2014^(අ)

දිස්ත්‍රික්කය	එළ ගවයන්			මී ගවයන්			කුකුළු, තාරා ආදී සතුන්			ඌරන් සංඛ්‍යාව	එළවත් සහ බැටළුවන් සංඛ්‍යාව
	ගවයන් සංඛ්‍යාව	කිරි දොවන ගවයන් සංඛ්‍යාව	දෛනික සාමාන්‍ය කිරි නිෂ්පාදනය, ලී.	ගවයන් සංඛ්‍යාව	කිරි දොවන ගවයන් සංඛ්‍යාව	දෛනික සාමාන්‍ය කිරි නිෂ්පාදනය, ලී.	කුකුළන් සංඛ්‍යාව	මාසික සාමාන්‍ය බිත්තර නිෂ්පාදනය, දහස්	තාරාවන් සංඛ්‍යාව		
කොළඹ	12,450	3,410	10,140	9,970	3,250	8,320	1,036,350	6,667	1,400	9,300	3,740
ගම්පහ	32,090	8,790	32,510	9,960	1,450	5,180	1,647,900	10,964	1,590	21,420	11,870
කළුතර	18,190	5,020	10,750	17,060	4,680	9,810	704,470	6,271	415	6,360	9,700
මහනුවර	23,990	9,210	56,170	5,520	70	110	945,320	4,970	635	390	16,800
මාතලේ	20,780	6,060	28,210	5,660	200	600	341,880	1,407	210	3,280	5,980
නුවරඑළිය	30,940	12,550	121,550	2,800	100	250	283,700	4,046	350	250	10,500
ගාල්ල	13,990	4,840	9,340	10,380	3,250	9,490	185,660	2,093	225	590	3,120
මාතර	13,390	4,520	8,290	9,040	3,360	7,270	107,940	1,282	170	160	3,260
හම්බන්තොට	32,380	10,600	12,280	41,680	14,350	19,440	92,370	1,159	160	380	3,550
යාපනය	58,570	16,300	29,120	60	30	...	347,640	3,731	360	...	49,460
කිලිනොච්චිය	38,720	7,190	8,770	390	80	140	113,880	975	10	40	4,640
මන්නාරම	39,770	9,530	13,340	930	350	510	91,550	998	1,120	40	7,290
වවුනියාව	36,630	10,630	11,780	1,270	280	220	127,930	829	230	590	10,100
මුලතිව්	34,670	9,310	13,520	7,490	1,960	2,920	112,670	1,191	20	...	3,020
මඩකලපුව	72,410	23,540	29,980	25,250	8,690	13,370	176,480	1,497	595	...	27,620
අම්පාර	94,920	21,350	35,250	20,510	6,910	12,220	362,660	2,443	770	190	12,870
ත්‍රිකුණාමලය	51,160	13,280	18,150	24,660	7,170	14,050	179,810	1,650	1,205	110	15,210
කුරුණෑගල	136,900	32,930	92,750	16,790	2,480	6,190	6,559,790	69,771	495	11,230	27,860
පුත්තලම	60,930	12,820	34,300	9,460	1,990	4,050	1,822,570	14,054	995	49,470	28,090
අනුරාධපුරය	97,940	26,580	61,160	33,140	9,230	21,010	427,420	2,136	215	1,680	15,440
පොලොන්නරුව	40,100	11,560	25,510	12,440	3,550	6,360	213,890	1,340	135	200	9,190
බදුල්ල	62,900	14,850	60,900	2,840	130	70	206,270	1,938	130	320	13,150
මොණරාගල	52,750	10,710	14,400	37,270	12,970	23,390	242,440	949	60	330	3,170
රත්නපුර	18,950	5,660	10,760	12,760	3,850	2,140	250,300	1,044	120	600	5,850
කෑගල්ල	10,020	2,580	8,680	4,080	80	30	330,890	1,709	180	700	8,020
එකතුව	1,105,540	293,820	757,610	321,410	90,460	167,140	16,911,780	145,114	11,795	107,630	309,500

(අ) තාවකාලික
... - නොගිනිය හැකි ප්‍රමාණයන්

මූලය: ජනලේඛන හා සංඛ්‍යාලේඛන දෙපාර්තමේන්තුව

1st PROOF Sent on 19/05/2015

පළාත	දිස්ත්‍රික්කය	පශු සම්පත්			පශු සම්පත් - සම්පූර්ණයෙන් වැඩුණු					කුකුළු, තාරා ආදී සතුන්
		එළ කිරි ලීටර් 1	මී කිරි ලීටර් 1	බිත්තර එකක මිල (සාමාන්‍ය)	මී ගවයන්	නුමුහුන් ගවයන්		එළවන්	ඌරන්	
						අභිජනන	වෙනත්			
බස්නාහිර	කොළඹ	52.91	55.51	11.87	54,104.17	42,666.67	32,791.67	16,500.00	17,243.75	300.18
	ගම්පහ	51.61	55.00	12.69	41,141.34	49,739.29	31,988.72	11,098.38	13,669.38	388.45
	කළුතර	47.63	52.30	12.52	57,043.97	54,430.54	40,386.44	14,822.83	16,473.00	308.21
මධ්‍යම	මහනුවර	49.45	෧෭.෩.	12.57	35,645.83	48,556.41	23,402.44	7,977.85	7,650.00	324.40
	මාතලේ	51.20	52.17	12.53	34,697.10	48,479.17	30,473.61	14,802.08	12,407.37	332.06
	නුවරඑළිය	52.64	෧෭.෩.	12.81	37,844.54	47,530.09	22,500.00	13,919.93	෧෭.෩.	295.04
දකුණු	ගාල්ල	54.09	67.21	12.69	51,556.60	46,768.50	36,462.10	10,489.58	෧෭.෩.	330.20
	මාතර	54.60	60.71	13.21	28,348.40	43,888.89	21,510.19	8,197.71	෧෭.෩.	296.00
	හම්බන්තොට	50.42	65.96	12.84	26,571.02	30,493.75	16,938.45	6,800.00	6,700.00	320.38
උතුරු	යාපනය	54.72	෧෭.෩.	13.88	෧෭.෩.	23,125.00	19,601.06	11,150.71	෧෭.෩.	510.10
	කිලිනොච්චිය	50.06	෧෭.෩.	12.76	෧෭.෩.	෧෭.෩.	෧෭.෩.	15,375.17	෧෭.෩.	392.68
	මන්නාරම	48.58	50.47	13.21	30,375.30	33,495.91	22,951.98	9,380.88	෧෭.෩.	363.67
	වවුනියාව	49.88	58.09	13.79	33,333.33	34,674.96	20,719.75	11,949.56	෧෭.෩.	495.46
නැගෙනහිර	මඩකලපුව	58.47	59.94	14.68	43,328.70	35,166.67	29,786.36	9,556.82	෧෭.෩.	504.54
	ත්‍රිකුණාමලය	51.26	54.30	13.72	33,411.09	31,964.76	24,511.05	10,022.93	෧෭.෩.	453.21
	අම්පාර	54.07	65.94	13.24	49,612.36	34,707.74	32,134.52	11,181.78	14,000.00	456.59
වයඹ	කුරුණෑගල	49.90	55.88	12.06	34,291.28	47,364.65	23,450.45	10,475.32	13,848.07	311.53
	පුත්තලම	52.01	58.58	12.94	40,066.41	42,602.29	27,646.84	11,271.06	12,748.95	365.45
උතුරු මැද	අනුරාධපුරය	50.89	56.29	12.91	39,886.44	49,376.78	29,416.85	10,010.84	16,157.76	308.34
	පොලොන්නරුව	50.30	52.93	12.27	41,884.08	42,431.55	35,274.89	6,089.88	6,366.52	360.30
ඌව	බදුල්ල	48.94	50.00	13.10	27,000.00	31,496.12	18,905.47	7,974.99	9,500.00	355.93
	මොණරාගල	51.52	66.15	13.25	35,270.83	37,033.77	20,411.46	12,079.17	෧෭.෩.	280.16
සබරගමුව	රත්නපුර	55.36	60.70	12.45	36,595.83	34,416.67	23,861.00	14,500.00	14,300.00	350.83
	කෑගල්ල	45.77	෧෭.෩.	12.84	35,033.72	45,509.39	31,030.95	11,016.32	7,700.00	344.61
සාමාන්‍ය මිල		51.47	55.37	12.98	38,501.92	40,692.15	26,789.40	11,110.16	12,054.63	364.51

෧෭.෩. - ෧෭බී නොමැත

මූලාශ්‍රය: ජනලේඛන හා සංඛ්‍යාලේඛන දෙපාර්තමේන්තුව

1st PROOF Sent on 19/05/2015

පළාත	දිස්ත්‍රික්කය	පශු සම්පත්			පශු සම්පත් - සම්පූර්ණයෙන් වැඩුණු					කුකුළු, තාරා ආදී සතුන්
		එළ කිරි ලීටර් 1	මී කිරි ලීටර් 1	බිත්තර එකක මිල (සාමාන්‍ය)	මී ගවයන්	නුමුහුන් ගවයන්		එළවන්	ඌරන්	
						අභිජනන	වෙනත්			
බස්නාහිර	කොළඹ	53.59	53.72	11.55	49,985.42	41,177.08	29,375.00	13,934.72	9,522.22	317.38
	ගම්පහ	53.60	෧෭.෩.	12.12	෧෭.෩.	48,689.72	34,271.62	12,033.19	14,653.81	347.74
	කළුතර	50.77	57.76	11.96	55,442.69	57,545.79	47,677.07	16,177.74	15,000.00	287.77
මධ්‍යම	මහනුවර	50.86	50.00	12.06	49,083.33	50,055.23	25,444.11	9,333.61	෧෭.෩.	294.93
	මාතලේ	51.34	෧෭.෩.	11.95	35,168.83	52,317.69	29,363.85	21,979.91	14,305.55	313.69
	නුවරඑළිය	55.81	55.00	11.89	෧෭.෩.	43,555.00	22,500.00	14,966.67	෧෭.෩.	324.72
දකුණු	ගාල්ල	57.06	64.21	11.98	52,251.71	48,414.16	39,117.66	10,395.83	෧෭.෩.	315.83
	මාතර	58.14	65.35	12.23	31,188.02	40,833.33	22,655.04	9,113.33	7,500.00	320.31
	හම්බන්තොට	54.40	69.00	12.29	27,145.83	34,333.33	18,239.58	7,416.67	෧෭.෩.	315.42
උතුරු	යාපනය	58.09	෧෭.෩.	13.95	෧෭.෩.	30,666.67	17,648.15	11,241.96	෧෭.෩.	511.65
	කිලිනොච්චිය	51.10	෧෭.෩.	12.58	෧෭.෩.	61,055.45	30,750.00	16,206.21	෧෭.෩.	350.62
	මන්නාරම	48.32	52.04	13.09	32,500.00	37,500.00	32,800.00	9,000.00	෧෭.෩.	350.00
	වවුනියාව	49.83	58.29	13.85	39,305.44	40,138.86	22,768.81	13,050.17	23,250.09	393.50
නැගෙනහිර	මඩකලපුව	60.07	61.04	13.63	38,538.89	41,750.00	30,026.04	9,362.88	෧෭.෩.	457.81
	ත්‍රිකුණාමලය	51.72	53.78	13.91	35,434.73	෧෭.෩.	28,417.64	8,165.92	7,500.00	427.58
	අම්පාර	57.18	68.72	12.88	51,850.85	40,758.93	31,278.88	12,138.77	12,500.00	367.55
වයඹ	කුරුණෑගල	51.93	58.11	11.34	34,841.14	49,947.08	25,749.61	11,475.45	14,845.12	306.93
	පුත්තලම	52.32	61.27	11.74	50,711.31	52,349.31	29,545.51	9,130.81	11,438.70	255.61
උතුරු මැද	අනුරාධපුරය	52.52	58.16	12.35	39,712.76	49,916.35	29,411.00	10,956.68	16,221.06	296.70
	පොලොන්නරුව	51.24	55.36	11.88	45,563.89	47,601.40	33,909.79	8,023.50	16,972.22	363.93
ඌව	බදුල්ල	51.65	෧෭.෩.	12.39	෧෭.෩.	33,806.06	21,109.23	9,169.05	෧෭.෩.	366.63
	මොණරාගල	53.30	66.40	12.82	36,111.11	48,888.89	22,125.00	14,333.33	22,000.00	315.08
සබරගමුව	රත්නපුර	58.27	65.46	12.23	36,916.67	39,055.56	26,608.33	14,997.22	13,000.00	300.50
	කෑගල්ල	49.12	෧෭.෩.	12.25	38,701.36	47,421.64	31,845.34	12,344.75	7,825.00	334.72
සාමාන්‍ය මිල		53.30	59.67	12.45	41,076.53	45,120.76	28,443.22	11,872.85	13,768.92	343.19

(අ) තාවකාලික

෧෭.෩. - ෧෭බී නොමැත

මූලාශ්‍රය: ජනලේඛන හා සංඛ්‍යාලේඛන දෙපාර්තමේන්තුව

1st PROOF Sent on 19/05/2015

පළාත අනුව මත්ස්‍ය නිෂ්පාදනය - 2010 - 2014

මෙට්‍රික් ටොන්

වර්ෂය \ පළාත	බස්නාහිර	මධ්‍යම	දකුණු	උතුරු	නැගෙනහිර	වයඹ	උතුරු මැද	ඌව	සබරගමුව	එකතුව
2010	මුහුදු මත්ස්‍ය	73,600	-	80,970	33,600	92,240	51,850	-	-	332,260
	මිරිදිය මත්ස්‍ය	410	1,130	3,380	810	9,620	10,210	19,870	4,190	52,410
	එකතුව	74,010	1,130	84,350	34,410	101,860	62,060	19,870	4,190	384,670
2011	මුහුදු මත්ස්‍ය	90,770	-	98,740	46,370	88,320	61,070	-	-	385,270
	මිරිදිය මත්ස්‍ය	430	1,360	3,600	2,150	10,670	11,140	22,740	4,480	59,560
	එකතුව	91,200	1,360	102,340	48,520	98,990	72,210	22,740	4,480	444,830
2012	මුහුදු මත්ස්‍ය	91,570	-	103,110	59,340	95,510	67,690	-	-	417,220
	මිරිදිය මත්ස්‍ය	1,200	4,030	5,140	2,810	9,290	11,400	27,210	5,320	68,950
	එකතුව	92,770	4,030	108,250	62,150	104,800	79,090	27,210	5,320	486,170
2013	මුහුදු මත්ස්‍ය	94,030	-	140,620	55,640	84,570	71,070	-	-	445,930
	මිරිදිය මත්ස්‍ය	1,369	3,043	8,137	3,539	11,225	13,160	17,160	7,506	66,910
	එකතුව	95,399	3,043	148,757	59,179	95,795	84,230	17,160	7,506	512,840
2014(අ)	මුහුදු මත්ස්‍ය	85,320	-	152,790	72,730	75,720	72,740	-	-	459,300
	මිරිදිය මත්ස්‍ය	1,286	2,009	7,110	3,558	12,192	10,760	23,860	10,990	75,750
	එකතුව	86,606	2,009	159,900	76,288	87,912	83,500	23,860	10,990	535,050

(අ) තාවකාලික

මූලාශ්‍රය : ධීවර සහ ජලජ සම්පත් අමාත්‍යාංශය

සංඛ්‍යා සටහන 5.16

භාවිතාවේ යෙදෙන ධීවර යාත්‍රා : පළාත සහ වර්ෂය අනුව - 2010 - 2014

සංඛ්‍යාව

වර්ෂය \ පළාත	බස්නාහිර	මධ්‍යම	දකුණු	උතුරු	නැගෙනහිර	වයඹ	උතුරු මැද	ඌව	සබරගමුව	එකතුව
අැතුළත සවිකළ එන්ජිම - බහුදින										
2010	1,114	-	1,255	14	744	219	-	-	-	3,346
2011	1,231	-	1,480	29	928	204	-	-	-	3,872
2012	864	-	2,341	55	583	398	-	-	-	4,241
2013	1,151	-	1,975	84	681	220	-	-	-	4,111
2014 (අ)	1,211	-	2,154	232	574	242	-	-	-	4,413
අැතුළත සවිකළ එන්ජිම - එන්දින										
2010	165	-	160	234	373	45	-	-	-	977
2011	146	-	127	330	357	160	-	-	-	1,120
2012	133	-	170	262	303	-	-	-	-	868
2013	127	-	158	118	352	47	-	-	-	802
2014 (අ)	155	-	200	118	403	-	-	-	-	876
පිටත සවිකළ එන්ජිම - ෆයිබර් ප්ලිග්										
2010	2,680	-	2,530	4,940	4,170	4,450	-	-	-	18,770
2011	2,803	-	2,491	5,703	4,328	4,565	-	-	-	19,890
2012	3,032	-	2,334	7,220	5,423	5,086	-	-	-	23,095
2013	2,764	-	2,394	5,596	7,425	4,955	-	-	-	23,134
2014 (අ)	3,034	-	2,654	7,553	5,702	5,039	-	-	-	23,982
සම්ප්‍රදායික යාන්ත්‍රික කරන ලද										
2010	130	-	610	1,190	360	390	-	-	-	2,680
2011	90	-	830	1,126	542	372	-	-	-	2,960
2012	8	-	865	1,034	256	189	-	-	-	2,352
2013	283	-	542	777	666	246	-	-	-	2,514
2014 (අ)	299	-	584	750	824	262	-	-	-	2,719
සම්ප්‍රදායික යාන්ත්‍රික නොකළ										
2010	2,810	-	1,980	3,690	7,210	3,500	-	-	-	19,190
2011	3,046	-	2,134	4,307	8,280	3,650	-	-	-	21,417
2012	2,290	-	2,127	4,393	6,627	2,974	-	-	-	18,411
2013	2,657	467	3,352	4,467	11,068	4,619	2,151	741	161	29,703
2014 (අ)	2,705	515	3,274	6,700	9,198	4,739	2,155	751	161	30,198
යාත්‍රා එකතුව										
2010	6,899	-	6,535	10,068	12,857	8,604	-	-	-	44,963
2011	7,316	-	7,062	11,495	14,435	8,951	-	-	-	49,259
2012	6,327	-	7,837	12,964	13,192	8,647	-	-	-	48,967
2013	6,928	467	8,421	11,042	20,212	10,087	2,151	741	161	60,264
2014 (අ)	7,404	515	8,866	15,353	16,701	10,282	2,155	751	161	62,188

(අ) තාවකාලික

මූලාශ්‍රය : ධීවර සහ ජලජ සම්පත් අමාත්‍යාංශය

සටහන : 2013 යාත්‍රා ලැයිස්තුව යටතේ මිරිදිය යාත්‍රා අන්තර්ගත කර ඇත.

1st PROOF Sent on 19/05/2015

1st PROOF Sent on 19/05/2015

වගා ණය - ප්‍රතිමූල්‍ය ණය යෝජනා ක්‍රම^(අ)
(දෙසැම්බර් 31 දිනට තත්ත්වය)

වගා වර්ෂය	ප්‍රදානය කරන ලද ණය (රු. මිලියන)			ආපසු අයකර ගැනීම් (රු. මිලියන)			ආපසු අයකර ගැනීමේ ප්‍රතිශතය		
	වී	වෙනත් බෝග	සියලුම බෝග	වී	වෙනත් බෝග	සියලුම බෝග	වී	වෙනත් බෝග	සියලුම බෝග
1987 / 88	242	86	328	200	78	279	82.6	90.7	84.7
1988 / 89	167	86	253	157	79	236	94.1	82.1	93.4
1989 / 90	372	181	553	328	156	484	88.2	86.4	87.6
1990 / 91	588	234	822	503	190	694	86.0	81.0	84.0
1991 / 92	595	235	830	465	161	626	78.2	68.5	75.4
1992 / 93	569	255	824	461	188	649	81.0	73.7	78.8
1993 / 94	624	293	917	418	189	607	67.0	64.5	66.2
1994 / 95	723	257	980	597	176	773	82.6	68.5	78.9
1995 / 96	476	192	668	318	153	471	66.8	79.7	70.5
1996 / 97	412	178	590	325	151	476	78.9	84.8	80.7
1997 / 98	327	152	479	244	67	311	74.6	44.1	64.9
1998 / 99	312	151	463	235	71	306	75.3	47.0	66.1
1999 / 00	557	204	761	492	181	673	88.3	88.7	88.4
2000 / 01	517	244	761	484	201	685	93.6	82.4	92.4
2001 / 02	591	233	824	570	215	785	96.4	92.3	95.3
2002 / 03	893	270	1,163	832	232	1,064	93.2	85.9	91.5
2003 / 04	982	475	1,457	853	424	1,277	86.9	89.3	87.6
2004 යල	308	253	561	281	220	501	91.2	87.0	89.3
2004 / 2005 මහ	691	325	1,016	592	285	877	85.7	87.7	86.3
2005 යල	467	303	770	421	265	686	90.2	87.5	89.1
2005 / 2006 මහ	552	387	939	503	347	850	91.1	89.7	90.5
2006 යල	432	358	790	397	314	711	91.9	87.7	90.0
2006 / 2007 මහ	559	520	1,079	525	460	985	93.9	88.5	91.3
2007 යල	598	472	1,070	543	421	964	90.8	89.2	90.1
2007 / 2008 මහ	807	977	1,784	782	886	1,668	96.9	90.7	93.5
2008 යල	837	638	1,475	812	533	1,345	97.0	83.5	91.2
2008 / 2009 මහ	1,158	970	2,128	1,096	787	1,883	94.7	81.1	88.5
2009 යල	760	599	1,359	710	549	1,259	93.4	91.7	92.6
2009 / 2010 මහ	1,402	857	2,259	1,280	734	2,014	91.3	85.7	89.2
2010 යල	1,139	686	1,825	832	343	1,175	73.0	50.0	64.4
2010 / 2011 මහ	2,443	1,503	3,946	2,396	977	3,373	98.1	65.0	85.5
2011 යල	1,975	1,250	3,224	1,796	1,102	2,897	90.9	88.1	89.9
2011 / 2012 මහ	3,862	2,507	6,369	3,030	2,149	5,179	78.4	85.7	81.3
2012 යල	1,832	2,039	3,871	1,576	1,597	3,174	86.0	78.3	82.0
2012 / 2013 මහ	3,444	3,168	6,612	2,476	2,083	4,559	71.9	65.7	68.9
2013 යල	1,880	1,385	3,265	1,749	1,190	2,939	93.0	85.9	90.0
2013 / 2014 මහ (ආ)	3,122	1,975	5,097	2,412	1,659	4,071	77.2	84.0	79.9
2014 යල (ආ)	1,414	1,319	2,733	1,147	855	2,002	81.1	64.9	73.3

(අ) ණය යෝජනා ක්‍රම: 1973 වසරේ සිට 1986 යල දක්වා සපිරි ග්‍රාමීය (සරුසාර) ණය ක්‍රමය.
1986 යල පටන්, නව සපිරි ග්‍රාමීය (සරුසාර) ණය ක්‍රමය.

මූලාශ්‍රයන් : ලංකා බැංකුව
කොමර්ෂල් බැංකුව
ඩීඑල්සීසී බැංකුව
හැටන් නැෂනල් බැංකුව
ලංකාපුත්‍ර සංවර්ධන බැංකුව
ජාතික සංවර්ධන බැංකුව
මහජන බැංකුව
ප්‍රාදේශීය සංවර්ධන බැංකුව
සම්පත් බැංකුව
සඤ්ජ සංවර්ධන බැංකුව
සෙලාන් බැංකුව
යුනියන් බැංකුව

(ආ) තාවකාලික දත්ත - ණය අයවීම් තවදුරටත් සිදු වේ.

වැවිලි අංශය - මිනිස් බලය, භූමි ප්‍රමාණය, නිෂ්පාදනය සහ ඵලදාව 2005 - 2013

වර්ගය \ වර්ෂය		2005	2006	2007	2008	2009	2010	2011	2012	2013(අ)
මිනිස් බලය										
ජ.ව.සං.ම.	මාණ්ඩලික ශ්‍රේණි කම්කරු ශ්‍රේණි	376	430	416	393	375	375	370	389	379
		6,917	6,684	6,402	6,055	5,693	5,810	5,807	5,482	5,285
ශ්‍රී රා.වැ.සං.	මාණ්ඩලික ශ්‍රේණි කම්කරු ශ්‍රේණි	393	404	362	331	317	256	272	320	265
		6,515	6,152	5,607	5,564	5,424	4,812	4,567	4,274	4,220
වැවිලි සමාගම්	මාණ්ඩලික ශ්‍රේණි කම්කරු ශ්‍රේණි	13,279	12,811	12,266	12,888	12,162	12,446	11,442	11,621	11,207
		233,046	231,845	218,841	217,035	200,439	202,204	196,861	183,656	175,618
එකතුව	මාණ්ඩලික ශ්‍රේණි කම්කරු ශ්‍රේණි	14,048	13,645	13,044	13,612	12,854	13,077	12,084	12,330	11,851
		251,040	244,681	230,850	228,654	211,556	212,826	207,235	193,412	185,123
	කම්කරු ප්‍රතිශතය	95	95	95	94	94	94	94	94	94
මුළු භූමි ප්‍රමාණය හා මිනිස් බලය										
පාලනය කරන ලද මුළු භූමි ප්‍රමාණය (හෙක්.)	ජ.ව.සං.ම.	10,029	11,851	11,762	11,742	11,792	11,757	6,181	4,524	4,646
	ශ්‍රී රා.වැ.සං.	9,698	9,658	9,696	9,696	9,690	9,846	6,168	4,043	6,101
	වැවිලි සමාගම් (අ)	230,593	232,511	219,471	230,550	230,655	230,704	172,288	166,548	164,859
සාමාන්‍ය භූමි ප්‍රමාණය (හෙක්.)	ජ.ව.සං.ම.	627	697	692	691	694	692	364	266	258
	ශ්‍රී රා.වැ.සං.	808	805	808	808	808	821	514	337	469
	එක් වතුයායකට	575	568	566	575	577	577	429	418	416
එක් වතුයායකට සාමාන්‍ය මිනිස් බලය	ජ.ව.සං.ම.	456	418	401	379	357	364	363	345	315
	ශ්‍රී රා.වැ.සං.	576	546	498	491	478	423	403	383	345
	වැවිලි සමාගම් (අ)	614	598	573	573	532	537	518	491	472
ඵල දරන මුළු භූමි ප්‍රමාණය, (හෙක්.)										
තේ	ජ.ව.සං.ම.	4,240	4,209	4,137	4,147	4,146	3,949	3,936	3,927	3,781
	ශ්‍රී රා.වැ.සං.	4,011	3,949	4,025	3,997	3,523	3,495	3,928	3,954	2,900
	වැවිලි සමාගම් (අ)	78,027	78,572	70,346	73,862	72,955	72,741	72,661	71,188	71,829
රබර්	ජ.ව.සං.ම.	458	447	416	396	396	362	363	363	367
	ශ්‍රී රා.වැ.සං.	-	-	67	65	65	65	65	65	65
	වැවිලි සමාගම් (අ)	36,780	36,349	36,005	35,303	33,950	33,561	33,420	32,409	32,266
පොල්	ජ.ව.සං.ම.	-	-	-	-	-	-	-	-	-
	ශ්‍රී රා.වැ.සං.	-	-	-	-	-	2	2	-	-
	වැවිලි සමාගම් (අ)	9,628	9,553	5,432	9,568	9,601	9,306	9,309	8,941	8,699
නිෂ්පාදනය (මෙ.ටො. දහස්)										
සකස් කරන ලද තේ නිෂ්පාදනය	ජ.ව.සං.ම.	5.3	5.3	3.4	3.8	4.3	4.3	5.9	2.2	2.2
	ශ්‍රී රා.වැ.සං.	5.6	14.2	-	-	7.0	7.9	1.5	3.2	3.7
	වෙනත් රාජ්‍ය නියෝජිතායතන	139.8	128.3	76.4	79.1	115.4	136.2	122.9	118.8	123.6
	වැවිලි සමාගම්	166.5	163.0	224.8	235.9	164.4	183.0	197.2	202.1	208.6
	පෞද්ගලික	317.2	310.8	304.6	318.7	291.1	331.4	327.5	328.4	340.0
	එකතුව	0.3	0.3	0.3	0.3	0.2	0.3	0.2	0.2	0.2
රබර් නිෂ්පාදනය	ජ.ව.සං.ම.	-	-	0.02	0.1	0.1	0.1	0.1	0.0	0.1
	ශ්‍රී රා.වැ.සං.	34.8	34.5	37.8	33.8	32.5	32.2	31.3	29.5	29.9
	වැවිලි සමාගම් (අ)	69.3	74.4	79.5	95.1	104.1	120.4	126.6	122.4	100.2
	පෞද්ගලික	104.4	109.2	117.6	129.2	136.9	153.0	158.2	152.1	130.4
	එකතුව	32	40	40	38	41	40	37	41	29
පොල් (ගෙඩි මිලියන)	වැවිලි සමාගම් (අ)	2,483	2,745	2,829	2,871	2,812	2,277	2,771	2,899	2,484
	පෞද්ගලික	2,515	2,785	2,869	2,909	2,853	2,317	2,808	2,940	2,513
	එකතුව	647	565	581	686	517	587	542	575	586
ඵලදාව (කි.ග්‍රෑ./හෙක්.)	ජ.ව.සං.ම.	707	670	669	769	519	583	582	716	665
	ශ්‍රී රා.වැ.සං.	1,392	1,312	1,283	1,357	1,506	1,284	1,276	1,264	1,286
	වැවිලි සමාගම් (අ)	1,418	1,386	1,356	1,421	1,312	1,478	1,475	1,688	1,756
	ඡාතික ඵලදාව	695	704	755	708	542	777	661	570	611
	ශ්‍රී රා.වැ.සං.	-	-	244	889	-	-	754	492	692
	වැවිලි සමාගම් (අ)	892	833	1,048	958	919	884	939	908	931
	ඡාතික ඵලදාව	1,171	1,128	1,261	1,382	1,437	1,582	1,555	1,459	1,247
පොල් (ගෙඩි/හෙක්.)	වැවිලි සමාගම් (අ)	3,177	4,082	4,203	3,962	4,501	4,284	3,979	4,111	3,591
	ඡාතික ඵලදාව	6,370	7,054	7,266	8,795	6,995	6,544	-	-	6,365

ජ.ව.සං.ම. - ජනතා වතු සංවර්ධන මණ්ඩලය

ශ්‍රී රා.වැ.සං. - ශ්‍රී ලංකා රාජ්‍ය වැවිලි සංස්ථාව

(අ) තාවකාලික

(ආ) වැවිලි සමාගම් දත්තයන්හි කුරුණෑගල, හලාවත සහ ඇල්කඩුව වතු සමාගම්හි දත්ත ඇතුළත්ය.

මෙම වතු පුද්ගලිකරණය කර ඇති වුවද රජය විසින් පරිපාලනය.

මූලාශ්‍රය: වැවිලි කර්මාන්ත අමාත්‍යාංශය

මහවැලි ව්‍යාපාරය යටතේ පදිංචි කිරීම් සහ වගා කරන ලද බිම් ප්‍රමාණය 2005 – 2014

අයිතමය	2005	2006	2007	2008	2009	2010	2011	2012	2013	2014(අ)
පදිංචි කිරීම් (පවුල්)										
බි කලාපය (වම් ඉවුර)	1,082	-	2,217	1,049	396	1,360	909	726	658	565
සි කලාපය	361	10	25	253	107	1,612	-	199	481	1,333
ඩී කලාපය	-	-	-	-	-	-	-	-	321	53
ජ් කලාපය	-	-	-	-	-	101	-	96	191	98
එච් කලාපය	-	-	-	54	-	-	5	-	-	2
එල් කලාපය	37	-	-	-	569	485	1,426	630	2,429	64
උඩවලව (වම් ඉවුර + දකුණු ඉවුර)	506	2,005	2,374	2,931	354	340	-	143	10	219
වික්ටෝරියා / කොන්මලේ / රඹකැන්මය	-	-	-	-	-	26	2	88	62	4
හුරුළු වැව - දඹුල්ල	-	-	-	-	-	-	-	-	-	295
වගා කරන ලද බිම් ප්‍රමාණය (හෙක්ටයාර්)										
එච් කලාපය	65,029	68,897	70,455	67,529	49,964	67,838	70,993	59,508	67,367	61,340
චී	48,566	48,767	44,156	51,263	36,729	50,508	53,119	44,100	47,172	36,248
අනෙකුත් බෝග	16,463	20,130	26,299	16,266	13,235	17,330	17,874	15,409	20,195	25,092
සි කලාපය	43,319	44,540	45,622	46,685	35,813	46,617	46,163	46,170	47,122	42,565
චී	41,309	42,294	43,187	43,184	31,949	44,702	45,645	44,554	44,244	33,990
අනෙකුත් බෝග	2,010	2,246	2,435	3,501	3,864	1,915	518	1,616	2,878	8,575
බී කලාපය	35,637	32,559	34,451	35,920	33,024	41,222	41,331	40,591	37,407	37,683
චී	33,980	31,512	31,269	33,875	30,370	38,512	38,039	37,898	34,044	30,139
අනෙකුත් බෝග	1,657	1,047	3,182	2,045	2,654	2,710	3,292	2,693	3,363	7,544
ජ් කලාපය	10,774	11,022	11,123	11,223	8,496	11,522	10,444	6,305	10,020	8,452
චී	9,497	9,580	9,235	9,727	7,641	10,132	9,356	5,362	8,889	7,326
අනෙකුත් බෝග	1,277	1,442	1,888	1,496	855	1,390	1,088	943	1,131	1,126
එල් කලාපය	1,218	1,258	1,265	953	1,436	2,167	1,767	3,050	3,437	2,206
චී	1,038	1,160	951	777	1,121	1,557	999	2,054	2,437	715
අනෙකුත් බෝග	180	98	314	176	315	610	768	996	1,000	1,491
උඩවලව	29,482	34,738	36,564	39,059	40,394	43,339	45,229	43,332	45,839	41,138
චී	16,208	19,388	18,911	20,147	21,583	27,081	27,956	24,799	24,444	22,092
අනෙකුත් බෝග	13,274	15,350	17,653	18,912	18,811	16,258	17,274	18,534	21,395	19,046
ඩී කලාපය සහ රඹකැන්මය	-	-	-	-	-	-	-	-	-	321
චී	-	-	-	-	-	-	-	-	-	116
අනෙකුත් බෝග	-	-	-	-	-	-	-	-	-	205
එකතුව	185,459	193,014	199,480	201,369	169,127	212,704	215,927	198,957	211,192	193,705
චී	150,598	152,701	147,709	158,973	129,393	172,492	175,113	158,766	161,230	130,626
අනෙකුත් බෝග	34,861	40,313	51,771	42,396	39,734	40,212	40,815	40,191	49,962	63,079

(අ) තාවකාලික

මූලාශ්‍රය: ශ්‍රී ලංකා මහවැලි අධිකාරිය

කාර්මික නිෂ්පාදන 2009 - 2014

රුපියල් මිලියන

කාර්මික කාණ්ඩය	2009	2010	2011	2012	2013	2014(අ)
කර්මාන්තයන්හි එකතු වූ අගය (2002 ස්ථාවර මිල අනුව)	385,927	414,925	449,177	472,721	509,933	553,100
ආහාර පාන වර්ග සහ දුම්කොළ නිෂ්පාදන	185,142	197,731	211,848	222,722	239,519	258,862
රෙදිපිළි, ඇඟළුම් සහ සම් නිෂ්පාදන	87,762	92,293	102,263	107,242	116,828	130,245
දැව සහ දැව නිෂ්පාදන	1,125	1,193	1,246	1,286	1,329	1,435
කඩදාසි නිෂ්පාදන, ප්‍රකාශනය කිරීම සහ මුද්‍රණය කිරීම	1,635	1,742	1,835	2,051	3,408	3,732
රසායනික ද්‍රව්‍ය, බනිජ තෙල්, ගල්අඟුරු, රබර් සහ ප්ලාස්ටික් නිෂ්පාදන	59,706	66,990	73,203	77,455	83,306	90,394
ලෝහ නොවන බනිජ නිෂ්පාදන	14,794	16,328	17,670	18,826	19,873	20,407
මූලික ලෝහ නිෂ්පාදන	965	1,028	1,090	1,105	810	848
සකස් කළ ලෝහ නිෂ්පාදන, යන්ත්‍ර සූත්‍ර සහ ප්‍රවාහන උපකරණ	32,794	35,482	37,733	39,663	43,135	45,229
කාර්මික නිෂ්පාදන (අන් තැනක සඳහන් නොවූ)	2,004	2,138	2,290	2,371	1,725	1,948
කර්මාන්තයන්හි එකතු වූ අගය (පවත්නා මිල ගණන් අනුව)	795,032	916,407	1,084,256	1,233,234	1,402,352	1,586,927
ආහාර, පාන වර්ග සහ දුම්කොළ නිෂ්පාදන	397,244	458,151	537,691	610,891	697,903	787,932
රෙදිපිළි, ඇඟළුම් සහ සම් නිෂ්පාදන	155,409	172,726	207,578	239,351	268,430	315,901
දැව සහ දැව නිෂ්පාදන	1,585	1,786	2,580	2,908	3,253	3,764
කඩදාසි නිෂ්පාදන, ප්‍රකාශනය කිරීම සහ මුද්‍රණය කිරීම	6,631	7,653	8,466	9,372	10,235	11,972
රසායනික ද්‍රව්‍ය, බනිජ තෙල්, ගල්අඟුරු, රබර් සහ ප්ලාස්ටික් නිෂ්පාදන	142,935	170,000	207,654	235,515	263,842	292,491
ලෝහ නොවන බනිජ නිෂ්පාදන	24,653	27,865	32,167	35,991	38,920	41,894
මූලික ලෝහ නිෂ්පාදන	1,659	1,826	2,119	2,399	3,017	3,395
සකස් කළ ලෝහ නිෂ්පාදන, යන්ත්‍ර සූත්‍ර සහ ප්‍රවාහන උපකරණ	62,013	72,990	82,852	93,261	112,202	124,398
කාර්මික නිෂ්පාදන (අන් තැනක සඳහන් නොවූ)	2,903	3,410	3,149	3,546	4,550	5,180

(අ) තාවකාලික

මූලාශ්‍රය : ජනලේඛන හා සංඛ්‍යාලේඛන දෙපාර්තමේන්තුව

සීනි 2005 - 2014

අයිතමය	2005	2006	2007	2008	2009	2010	2011	2012	2013	2014(අ)
උක් දඬු										
වගා කර ඇති භූමි ප්‍රමාණය, හෙක්.	8,445	8,831	7,544	7,294	7,320	7,360	6,992	9,208	11,801	12,107
අස්වැන්න ලැබූ භූමි ප්‍රමාණය, හෙක්.	6,432	8,390	6,185	6,271	6,200	5,988	6,024	7,034	9,329	10,595
උක් දඬු අස්වැන්න, මෙ.ටො. දහස්	375	462	264	348	287	272	290	348	534	559
හෙක්ටයාර් එකකට සාමාන්‍ය අස්වැන්න, මෙ.ටො.	58	56	48	56	47	50	45	56	67	55
සීනි නිෂ්පාදනය, මෙ.ටො.	53,376	56,019	29,544	39,378	32,168	31,336	34,875	35,659	53,061	52,343
සෙවනගල	14,235	18,609	12,184	10,978	8,718	8,602	6,015	9,631	14,190	14,417
පැල්වත්ත	39,141	37,410	17,360	28,400	23,450	22,734	28,860	22,712	28,358	17,964
ගල්මය	-	-	-	-	-	-	-	3,316	10,513	19,961
සීනි නිෂ්පාදන වියදම, රු./කි.ග්‍රෑ.										
සෙවනගල	30.93	41.00	48.00	58.32	63.00	65.00	ලැ.නො.	68.00	98.00	74.56
පැල්වත්ත	38.80	44.00	44.56	83.66	96.36	93.80	82.00	112.00	104.00	139.00
ගල්මය	-	-	-	-	-	-	-	91.00	98.15	97.14
සීනි ආනයන (ආ)										
පරිමාව, මෙ.ටො. දහස්	418	525	478	571	466	548	606	569	548	520
වටිනාකම, රු. මිලියන	13,303	23,256	16,753	21,988	25,045	41,077	47,091	43,872	37,187	33,332
ආනයන මිල (මි.ර.ගැ.), රු./මෙ.ටො.	31,825	44,297	35,067	38,533	53,717	74,987	77,764	77,149	67,904	64,142
සීනි උපයෝජ්‍යතාව, මෙ.ටො. දහස්	498.31	579.57	506.15	608.66	494.42	579.12	640.88	604.66	601.06	572.00
ඒක පුද්ගල පරිභෝජනය, කි.ග්‍රෑ.	24.26	27.89	25.29	30.11	24.18	28.04	30.71	29.84	29.34	27.66

(අ) තාවකාලික

මූලාශ්‍රය : ජනලේඛන හා සංඛ්‍යාලේඛන දෙපාර්තමේන්තුව
 සී/ස. පැල්වත්ත සීනි කම්හල
 සී/ස. සෙවනගල සීනි කම්හල
 සී/ස. ගල්මය වැවිලි පුද්. සමාගම
 ශ්‍රී ලංකා රේගුව
 ශ්‍රී ලංකා මහ බැංකුව

(ආ) 2007 වර්ෂයේ සිට, ජාතික ආනයන බදු අත් පොත - 2010 අනුව කාණ්ඩ නැවත වර්ගීකරණය කර ඇත.

ලැ.නො. - ලැබී නොමැත.

කිරි සහ කිරි නිෂ්පාදන 2005 – 2014

අයිතමය	2005	2006	2007	2008	2009	2010	2011	2012	2013	2014(අ)
කිරි එකතු කිරීම, ලීටර දහස්	70,613	84,902	87,847	87,845	91,844	99,410	95,710	68,386	66,234	59,201
සී/ස. මිලික් ඉන්ඩස්ට්‍රිස් මිඟ් ලංකා සමාගම (ආ)	48,018	53,460	54,040	53,590	54,870	55,530	52,813	68,386	66,234	59,201
සී/ස. සිලෝන් කෝල්ඩ් ස්ටෝර්ස් සමාගම	736	-	-	-	-	-	-	-	-	-
සී/ස. ඉන්ටර්නැෂනල් ඩෙයරි ප්‍රොඩක්ට්ස් සමාගම (ඇ)(ඈ)	-	-	-	-	-	-	-	-	-	-
සී/ස. නෙස්ලේ ලංකා සමාගම	21,859	31,442	33,807	34,255	36,974	43,880	42,897	෧෭,෩෦෦	෧෭,෩෦෦	෧෭,෩෦෦
නිමැවූ නිෂ්පාදන										
දුච කිරි, ලීටර දහස්	13,547	13,562	15,091	13,585	13,837	23,190	18,965	7,768 (ඉ)	6,859 (ඉ)	6,063
පැස්ටරීකරණය කළ කිරි	8,286	7,922	8,943	8,692	8,217	7,427	6,931	3,574 (ඉ)	3,263 (ඉ)	3,163
ජීවාණුහරණය කළ කිරි	5,261	5,640	6,148	4,893	5,620	15,763	12,034	4,194 (ඉ)	3,596 (ඉ)	2,900
මුදුටු කිරි, කි.ග්‍රෑ. දහස්	-	-	-	4,031	3,637	4,743	4,137	4,621 (ඉ)	4,188 (ඉ)	4,076
කිරි පිටි, කි.ග්‍රෑ. දහස් (ඊ)	28,601	31,916	35,531	7,886	8,421	9,593	8,720	14,242	13,185	11,878
කිරි නිෂ්පාදන ආනයන (උ)										
ලදරු කිරි ආහාර, මෙට්‍රික් ටොන්	641	1,866	1,114	1,343	1,442	911	1,756	1,446	1,545	1,172
අනෙකුත් කිරි ආහාර, මෙ.ටො. දහස්	56	73	66	66	65	76	88	84	69	71

(අ) තාවකාලික.

(ආ) සී/ස. ඉන්ටර්නැෂනල් ඩෙයරි ප්‍රොඩක්ට්ස් සමාගමට විකිණූ කිරි ඇතුළත් නොවේ.

(ඇ) සී/ස. මිලික් ඉන්ඩස්ට්‍රිස් මිඟ් ලංකා සමාගමෙන් මිලදී ගත් කිරි ඇතුළත් ය.

(ඈ) 2005 වර්ෂයේ දී වසා දමන ලදී.

(ඉ) සී/ස. නෙස්ලේ ලංකා සමාගම ඇතුළත් නොවේ.

(ඊ) මෙහි 2007 වර්ෂය දක්වා ආනයනික කිරි පිටි වර්ග හා අනෙකුත් මෝල්ටි පිටි නිෂ්පාදන අඩංගු වේ. 2008 වර්ෂයේ සිට ඉදිරියට අඩංගු වනුයේ දේශීය නිෂ්පාදන පමණි.

(උ) 2007 වර්ෂයේ සිට, ජාතික ආනයන බදු අත් පොත - 2010 අනුව කාණ්ඩ නැවත වර්ගීකරණය කර ඇත.

මූලාශ්‍රයන් : සී/ස. සිලෝන් කෝල්ඩ් ස්ටෝර්ස් සමාගම
 සී/ස. ඉන්ටර්නැෂනල් ඩෙයරි ප්‍රොඩක්ට්ස් සමාගම (IDPL)
 සී/ස. මිලික් ඉන්ඩස්ට්‍රිස් මිඟ් ලංකා සමාගම (MILCO)
 සී/ස. නෙස්ලේ ලංකා සමාගම (NLL)
 ශ්‍රී ලංකා රේගුව

රෙදිපිළි 2005 – 2014

අයිතමය		2006	2007	2008	2009	2010	2011	2012	2013	2014(අ)
රෙදිපිළි සහ ඇඟළුම් අපනයන (ආ)										
නූල්	කි.ග්‍රෑ. මිලියන	14	15	15	17	15	17	18	19	22
	රු. මිලියන	3,873	4,990	4,766	4,808	5,621	6,272	7,461	7,543	8,844
රෙදි	කි.ග්‍රෑ. මිලියන	10	13	12	19	18	17	13	15	16
	රු. මිලියන	6,543	6,732	7,177	6,365	7,958	9,363	11,807	15,917	11,791
කෙඳි	කි.ග්‍රෑ. මිලියන	5	57	80	6	9	12	7	6	12
	රු. මිලියන	260	2,004	2,756	239	368	504	392	564	3,231
අනෙකුත් නිම කළ රෙදිපිළි ද්‍රව්‍ය	කි.ග්‍රෑ. මිලියන	10	13	14	11	15	19	40	11	12
	රු. මිලියන	5,440	7,574	6,295	4,858	6,124	6,579	6,735	7,363	8,472
ඇඟළුම්	කි.ග්‍රෑ. මිලියන	634	683	721	678	716	815	758	883	922
	රු. මිලියන	303,264	347,873	355,995	358,374	359,113	440,791	482,212	551,659	611,350
මුළු අපනයන	රු. මිලියන	319,379	369,173	376,990	374,645	379,185	463,509	508,607	583,046	643,688
අපනයන වෙළෙඳපොළ (ඇඟළුම් අපනයන වටිනාකමෙහි ප්‍රතිශතයක් ලෙස)										
ඇමෙරිකා එක්සත් ජනපදය		56.0	49.9	45.2	41.2	40.8	39.5	39.9	42.9	42.5
ජර්මනිය		3.8	4.5	4.9	5.7	5.5	5.2	5.0	4.4	3.9
එක්සත් රාජධානිය		23.4	24.9	26.4	27.0	25.2	23.1	23.3	21.1	19.3
ප්‍රංශය		1.8	1.9	1.7	1.8	1.7	2.0	2.4	2.7	3.5
නෙදර්ලන්තය		1.4	1.6	1.4	1.9	2.8	1.8	1.1	1.4	1.9
කැනඩාව		1.5	1.3	1.4	1.3	1.7	1.8	2.0	1.8	1.6
ඉතාලිය		5.9	8.8	9.9	11.2	11.0	12.1	10.9	9.6	10.7
රෙදිපිළි සහ රෙදිපිළි උපාංග ආනයන (ආ)										
නූල්	කි.ග්‍රෑ. මිලියන	55	57	67	61	71	62	66	61	71
	රු. මිලියන	20,348	23,490	28,134	25,002	35,800	38,358	40,631	37,782	44,484
රෙදි	කි.ග්‍රෑ. මිලියන	211	211	201	181	197	224	217	205	216
	රු. මිලියන	136,918	151,538	152,269	137,148	155,780	203,883	234,192	210,863	240,882
කෙඳි	කි.ග්‍රෑ. මිලියන	8	9	8	8	7	7	7	11	22
	රු. මිලියන	1,837	2,461	2,441	2,131	2,282	2,650	2,486	3,452	6,702
ඇඟළුම් උපාංග	කි.ග්‍රෑ. මිලියන	4	4	3	3	3	4	6	3	3
	රු. මිලියන	6,064	6,714	6,555	7,384	6,606	7,036	7,502	6,424	5,968
සිල්ක්, වූල්, කපු යනාදිය අමුද්‍රව්‍ය ලෙස	කි.ග්‍රෑ. මිලියන	12	9	4	4	5	6	7	7	8
	රු. මිලියන	4,057	3,809	1,742	1,832	1,893	2,159	2,317	2,420	2,825
රෙදිපිළි ද්‍රව්‍ය	කි.ග්‍රෑ. මිලියන	2	2	2	1	1	2	5	2	2
	රු. මිලියන	2,947	2,882	2,624	2,183	2,181	2,507	2,418	3,360	3,047
මුළු ආනයන වටිනාකම,	රු. මිලියන	172,171	190,894	193,764	175,681	204,542	256,592	289,546	264,302	303,907

(අ) තාවකාලික

මූලාශ්‍රය : ශ්‍රී ලංකා රේගුව

(ආ) 2007 වර්ෂයේ සිට, ජාතික ආනයන බදු අත් පොත - 2010 අනුව කාණ්ඩ නැවත වර්ගීකරණය කර ඇත.

බනිත තෙල් 2005 - 2014

අයිතමය	2005	2006	2007	2008	2009	2010	2011	2012	2013	2014 (අ)
බොර තෙල් ආනයන										
පරිමාව, මෙ.ටො. දහස්	2,008	2,152	1,968	1,853	2,066	1,819	2,070	1,486	1,743	1,824
වටිනාකම (මි.ර.ගැ.), රු. මිලියන	77,795	106,626	113,584	143,159	111,715	120,180	183,056	157,758	182,064	187,760
පිරිපහදු නිෂ්පාදිත ආනයනය (ආ)										
පරිමාව, මෙ.ටො. දහස්	1,750	2,222	2,324	2,396	2,162	2,882	3,501	3,961	2,907	3,385
වටිනාකම (මි.ර.ගැ.), රු. මිලියන	88,262	136,282	164,169	222,235	138,190	222,273	335,225	467,058	352,984	391,651
ශ්‍රී ලංකාවේ සකසන ලද, මෙ.ටො. දහස්										
පෙට්‍රල්	161	194	163	164	179	158	206	152	144	152
භූමි තෙල්	142	144	97	111	83	93	93	75	57	65
දැව් තෙල්	696	766	772	732	781	686	779	648	724	641
මධ්‍යේ ඩීසල්	570	628	445	451	485	442	501	411	390	496
බැර ඩීසල් සහ නැව් ඩීසල්	-	-	-	-	-	-	-	-	-	-
ගුවන් යානා ඉන්ධන	114	131	171	154	195	126	155	93	125	168
දුම පෙට්‍රෝලියම් වායු	13	-	16	16	24	23	24	17	20	28
තාර	52	-	40	45	42	35	46	27	5	-
නැල්තා (රසායන)	113	109	92	100	105	84	80	71	87	117
ද්‍රාවක	4	-	5	3	17	2	3	4	ලැ.නො.	3
දේශීය මිශ්‍රිත ස්තෝහක	-	-	-	-	-	-	-	-	-	-
අපනයන, රු. මිලියන	13,170	19,580	18,791	27,553	15,447	29,761	61,170	58,902	55,128	44,132

(අ) තාවකාලික.

(ආ) ගල් අඟුරු ඇතුළත් නොවේ.

ලැ.නො. - ලැබී නොමැත.

මූලාශ්‍රය: ලංකා බනිත තෙල් නීතිගත සංස්ථාව හා

අනෙකුත් බනිත තෙල් ආනයන සහ අපනයනකරුවන්

ශ්‍රී ලංකා රේගුව

බනිත 2005 - 2014

අයිතමය	2005	2006	2007	2008	2009	2010	2011	2012	2013	2014(අ)
වටිනා සහ අර්ධ වටිනා ගල් වර්ග										
අපනයන, රු.මිලියන	8,313.3	10,067.3	11,567.5	8,259.8	7,912.3	7,944.5	10,523.0	14,982.2	16,765.0	22,582.9
මැණික් අපනයන	8,004.7	9,853.2	11,364.7	8,096.2	7,754.3	7,802.1	10,375.7	14,757.6	16,643.8	22,442.7
ගෙවුම් අපනයන	208.6	214.1	202.8	163.6	158.0	142.4	147.3	224.6	121.2	140.2
සංචාරක විකුණුම්, රු. මිලියන	1,326.2	ලැ.නො.	ලැ.නො.	ලැ.නො.	ලැ.නො.	ලැ.නො.	ලැ.නො.	ලැ.නො.	ලැ.නො.	ලැ.නො.
මිනිරන් නිෂ්පාදන, මෙ.ටො. (ආ)	5,196	7,956	6,152	6,136	915	766	842	1,018	848	565
අපනයන - ප්‍රමාණය, මෙ.ටො.	4,229	5,077	5,152	5,176	3,018	3,231	3,341	3,094	3,083	3,116
- වටිනාකම, රු. මිලියන	276	297	420	378	260	454	479	561	569	615
- සාමාන්‍ය මිල, රු./මෙ.ටො.	65,309	58,629	81,603	73,055	86,011	140,533	143,376	181,346	184,487	197,463
දේශීය විකුණුම්										
- ප්‍රමාණය, මෙ.ටො.	52	93	ලැ.නො.	ලැ.නො.	ලැ.නො.	ලැ.නො.	ලැ.නො.	ලැ.නො.	ලැ.නො.	ලැ.නො.
- වටිනාකම, රු. දහස්	1,439	2,279	ලැ.නො.	ලැ.නො.	ලැ.නො.	ලැ.නො.	ලැ.නො.	ලැ.නො.	ලැ.නො.	ලැ.නො.
ඉල්මනයිට්, නිෂ්පාදනය, මෙ.ටො. (ඇ)	31,763	26,098	70,728	56,824	31,967	53,361	68,085	44,707	42,685	135,298
අපනයන - ප්‍රමාණය, මෙ.ටො.	25,243	77,286	35,480	16,731	74,074	50,009	38,122	51,187	15,806	26,956
- වටිනාකම, රු. මිලියන	158	508	270	214	414	510	923	2,000	435	479
රුටයිල්, නිෂ්පාදනය, මෙ.ටො.	1,055	2,964	4,607	3,405	2,133	2,493	1,970	1,590	1,406	37,070
අපනයන - ප්‍රමාණය, මෙ.ටො.	1,697	1,559	5,393	6,090	6,661	4,223	2,302	1,648	1,040	2,753
- වටිනාකම, රු. මිලියන	91	97	265	231	163	239	295	516	151	329

(අ) තාවකාලික

(ආ) 2009 වසරේ සිට සී/ස. බෝගල ග්‍රැෆයිට් ලංකා සමාගමේ දත්ත ඇතුළත් නොවේ.

(ඇ) 2010 වසරේ සිට "හයි-ටයි" ඉල්මනයිට් නිෂ්පාදනය අඩංගු වේ.

ලැ.නො. - ලැබී නොමැත.

මූලාශ්‍රය: සී/ස. ලංකා මිනරල් සැන්ඩ්ස් සමාගම

ජාතික මැණික් හා ස්වර්ණාභරණ අධිකාරිය

සී/ස. බෝගල ග්‍රැෆයිට් ලංකා සමාගම

සී/ස. කහටගහ ග්‍රැෆයිට් ලංකා සමාගම

සීමෙන්ති 2005 - 2014

අයිතමය	2005	2006	2007	2008	2009	2010	2011	2012	2013	2014(අ)
දේශීය නිෂ්පාදන										
නිෂ්පාදන පරිමාව, මෙ.ටො. දහස්	1,037	1,544	1,637	1,572	1,453	1,740	1,974	2,084	1,910	1,884
ආනයන										
පරිමාව, මෙ.ටො. දහස්	1,460	1,849	2,117	2,004	1,702	2,012	2,584	3,796	4,123	4,363
වටිනාකම, රු. මිලියන	7,615	11,796	14,976	16,784	14,042	14,856	22,222	33,337	40,536	41,304
ආනයන මිල (මි.ර.ගැ.), මෙ.ටො. එකකට රු.	5,217	6,378	7,074	8,375	8,250	7,385	8,599	8,783	9,832	9,468
මිල, මෙ.ටො. එකකට රු.										
(වාර්ෂික සාමාන්‍යය) (ආ)	8,144	7,926	8,854	10,338	11,279	9,855	10,720	13,097	13,787	13,902

(අ) තාවකාලික

(ආ) මෙට්‍රික් ටොන් එකකට, නිෂ්පාදන මිල

මූලාශ්‍රයන්: හොල්සිම් (ලංකා) ලිමිටඩ්
ටෝකියෝ සීමෙන්ති කම්පැනි ලංකා පී.එල්.සී.
ශ්‍රී ලංකා රේගුව

සංඛ්‍යා සටහන 6.8

විදුලි බලය 2005 - 2014

අයිතමය	2005	2006	2007	2008	2009	2010	2011	2012	2013	2014(අ)
ස්ථාපිත ධාරිතාව, මෙ.වො.	2,411	2,434	2,444	2,645	2,684	2,817	3,148	3,312	3,362	3,939
ලං.වි.ම. ජල විදුලි බලය	1,207	1,207	1,207	1,207	1,207	1,207	1,207	1,357	1,361	1,377
ද්‍රව ඉන්ධන (ආ)	548	548	548	548	548	548	554	554	564	544
ගල් අඟුරු	-	-	-	-	-	-	300	300	300	900
වෙනත්	3	3	3	3	3	3	3	3	3	3
පෞද්ගලික ජල විදුලි බලය - කුඩා	84	107	117	138	172	175	194	227	267	291
ද්‍රව ඉන්ධන (ඇ)	567	567	567	737	742	842	842	784	771	671
වෙනත්	-	-	-	12	12	42	48	87	96	153
උපරිම ඉල්ලුම, මෙ.වො.	1,748	1,893	1,842	1,922	1,868	1,955	2,163	2,146	2,164	2,152
ජනනය කළ ඒකක, ගි.වො. පැ.	8,769	9,389	9,814	9,901	9,882	10,714	11,528	11,801	11,898	12,357
ලං.වි.ම. ජල විදුලි බලය	3,173	4,290	3,603	3,700	3,356	4,988	4,018	2,727	5,990	3,632
ද්‍රව ඉන්ධන (ආ)	2,162	1,669	2,336	2,083	2,091	1,394	1,494	2,029	1,283	1,696
ගල් අඟුරු	-	-	-	-	-	-	1,038	1,404	1,469	3,202
වෙනත්	2	2	2	3	3	3	3	2	2	2
පෞද්ගලික ජල විදුලි බලය - කුඩා	277	345	344	428	525	646	601	565	916	902
ද්‍රව ඉන්ධන (ඇ)	3,152	3,082	3,528	3,680	3,883	3,601	4,253	4,906	1,977	2,610
වෙනත්	-	-	-	6	23	83	121	168	260	313
මුළු අලෙවිය, ගි.වො. පැ.	7,255	7,832	8,276	8,417	8,441	9,268	10,024	10,475	10,621	11,063
ගෘහස්ථ හා ආගමික	2,444	2,622	2,771	2,799	2,927	3,186	3,430	3,577	3,546	3,585
කාර්මික	2,446	2,605	2,627	2,678	2,518	2,870	3,131	3,285	3,344	3,498
කුඩා ඒකක	166	178	195	202	219	232	252	272	274	275
මධ්‍යම ඒකක	1,323	1,419	1,384	1,386	1,316	1,473	1,574	1,628	1,676	1,726
විශාල ඒකක	957	1,014	1,049	1,090	983	1,165	1,306	1,385	1,394	1,497
පෞද්ගලික සේවා හා හෝටල් (ඇ)	1,254	1,395	1,626	1,703	1,768	1,903	2,087	2,202	2,316	2,520
ලංකා විදුලි පෞද්ගලික සමාගම (LECO)	1,027	1,111	1,144	1,130	1,120	1,201	1,267	1,302	1,308	1,352
විදි ආලෝක කිරීම	83	98	108	108	108	108	109	109	108	108

(අ) තාවකාලික.

(ආ) 2011 වසරේ සිට ගල් අඟුරු විදුලිබල උත්පාදනය ආරම්භ කිරීම හේතුවෙන් 2011 වසරේ සිට දත්ත, ද්‍රව ඉන්ධන හා ගල් අඟුරු විදුලි බලය ලෙස වෙන්කර දක්වා ඇත. 2013 වසර දක්වා ද්‍රව ඉන්ධන හා ගල් අඟුරු විදුලි බලය, තාප විදුලි බලය ලෙස දක්වන ලදී.

(ඇ) ස්වයංචිත විදුලිබල නිෂ්පාදකයන්ගෙන් මිලදී ගත් විදුලි බලය ද ඇතුළත් ය.

(ඈ) රාජ්‍ය අංශය සඳහා සිදු කළ අලෙවිය 2013 සිට දත්තවලට ඇතුළත් වේ.

මූලාශ්‍රය: ලංකා විදුලිබල මණ්ඩලය

විදුලි බලාගාරවල සම්පූර්ණ උත්පාදනය - 2013 සහ 2014

Table with multiple columns for electricity generation metrics (GWh, MW, etc.) and rows for 2013 and 2014 data across various categories like total generation, thermal, hydro, etc.

(අ) සාම්ප්‍රදායික තොටුපුනර්ජනනීය බලශක්තිය (පූර්ව, දැව සහ ජීව වායු).

මූලාශ්‍රය : ලංකා විදුලිබල මණ්ඩලය

පළාත අනුව විදුලිය විකුණුම් 2011 - 2014

පළාත සහ විකුණුම් වර්ගය	ඒකක, ගි.වො. පැ.				ආදායම, රු. මිලියන				පාරිභෝගික ගිණුම් සංඛ්‍යාව			
	2011	2012	2013	2014	2011	2012	2013	2014	2011	2012	2013	2014
කොළඹ නගරය												
ගෘහස්ථ	252.78	257.05	246.29	243.06	5,057.16	6,654.60	7,740.05	7,713.90	125,396	128,066	130,721	134,589
ආගමික	6.80	6.95	7.32	7.74	59.65	60.22	63.68	67.49	806	830	846	870
කාර්මික	167.17	154.76	154.39	159.71	2,145.38	2,201.76	2,515.94	2,696.39	406	391	395	396
වාණිජමය	802.90	818.45	826.14	869.14	16,943.56	20,547.72	22,300.95	23,443.13	30,992	31,731	32,603	33,741
විදි පහත්	9.71	9.74	9.71	9.71	-	-	-	-	-	-	-	-
එකතුව	1,239.37	1,246.95	1,243.85	1,289.36	24,205.75	29,464.29	32,620.62	33,920.90	157,600	161,018	164,565	169,596
බස්නාහිර පළාත (අ)												
ගෘහස්ථ	969.65	1,000.00	973.18	979.37	10,736.63	13,828.03	16,855.59	17,705.36	966,592	999,932	1,028,180	1,053,449
ආගමික	9.68	10.33	10.98	11.55	70.87	74.89	80.23	84.66	4,462	4,695	4,921	5,146
කාර්මික	1,710.16	1,823.26	1,850.71	1,920.31	21,729.27	25,374.41	29,248.00	31,456.09	10,961	11,170	11,104	10,846
වාණිජමය	459.88	491.64	525.50	582.90	9,681.48	12,289.96	14,011.66	15,761.37	112,561	119,501	125,357	131,077
විදි පහත්	39.33	39.46	39.35	39.31	-	-	-	-	-	-	-	-
එකතුව	3,188.69	3,364.68	3,399.72	3,533.43	42,218.25	51,567.30	60,195.49	65,007.47	1,094,576	1,135,298	1,169,562	1,200,518
මධ්‍යම පළාත												
ගෘහස්ථ	394.13	409.45	449.14	506.03	3,191.65	4,048.67	5,544.67	6,209.57	554,532	578,089	762,101	783,624
ආගමික	6.02	6.47	7.30	8.91	39.55	42.37	47.73	57.86	3,986	4,133	5,729	5,934
කාර්මික	160.64	167.99	207.84	268.13	2,102.98	2,420.70	3,453.65	4,589.92	3,405	3,448	3,861	3,828
වාණිජමය	171.72	185.70	213.52	252.37	3,599.05	4,536.83	5,606.68	6,708.43	64,537	68,242	86,755	90,209
විදි පහත්	6.25	6.29	6.51	7.61	-	-	-	-	-	-	-	-
එකතුව	738.77	775.90	884.31	1,043.04	8,933.23	11,048.58	14,652.73	17,565.78	626,460	653,912	858,446	883,595
දකුණු පළාත												
ගෘහස්ථ	379.05	392.74	385.99	393.06	2,929.61	3,739.77	4,518.97	4,762.87	556,699	573,409	593,488	610,186
ආගමික	5.43	5.66	5.87	6.33	36.70	37.93	39.35	42.85	3,056	3,208	3,390	3,540
කාර්මික	223.21	235.21	244.23	269.44	2,908.42	3,313.12	3,911.55	4,456.63	3,989	4,176	4,352	4,441
වාණිජමය	140.76	156.56	169.80	198.78	2,892.23	3,736.81	4,327.70	5,112.70	52,738	55,454	58,315	61,149
විදි පහත්	10.50	10.53	10.50	10.45	-	-	-	-	-	-	-	-
එකතුව	758.94	800.70	816.39	878.05	8,766.97	10,827.63	12,797.58	14,375.04	616,482	636,247	659,545	679,316
උතුරු පළාත												
ගෘහස්ථ	117.36	123.87	134.97	138.10	1,084.61	1,442.91	1,924.57	1,906.07	142,189	160,892	186,767	207,844
ආගමික	3.88	4.09	4.82	5.54	25.28	26.64	32.03	37.54	2,852	3,088	3,378	3,675
කාර්මික	10.02	11.93	15.41	20.67	135.76	180.72	279.54	380.72	2,498	2,877	3,258	3,518
වාණිජමය	65.93	71.37	83.46	93.69	1,396.39	1,799.03	2,209.58	2,506.53	18,512	21,427	24,570	26,682
විදි පහත්	1.76	1.63	1.63	1.63	-	-	-	-	-	-	-	-
එකතුව	198.94	212.89	240.27	259.62	2,642.04	3,449.29	4,445.72	4,830.86	166,051	188,284	217,973	241,719
නැගෙනහිර පළාත												
ගෘහස්ථ	238.39	253.00	256.64	255.73	2,135.76	2,799.04	3,525.86	3,423.73	298,570	324,787	347,141	370,193
ආගමික	4.07	4.47	4.93	5.52	27.72	29.94	33.16	37.76	2,360	2,512	2,716	2,942
කාර්මික	117.10	119.15	113.46	124.81	1,432.03	1,620.10	1,782.20	2,036.71	4,040	4,460	4,758	4,960
වාණිජමය	81.66	90.85	101.92	113.34	1,741.49	2,269.58	2,686.27	2,990.57	32,317	35,183	37,821	39,919
විදි පහත්	4.86	4.87	4.85	4.85	-	-	-	-	-	-	-	-
එකතුව	446.07	472.33	481.80	504.25	5,337.00	6,718.67	8,027.49	8,488.76	337,287	366,942	392,436	418,014
වයඹ පළාත												
ගෘහස්ථ	415.49	432.46	423.71	430.31	3,525.41	4,512.68	5,541.31	5,704.96	544,613	574,756	599,077	621,905
ආගමික	6.07	6.42	6.82	7.27	37.10	40.42	43.55	46.97	4,186	4,398	4,507	4,604
කාර්මික	415.16	435.22	434.39	461.47	5,147.73	6,019.14	6,926.46	7,576.76	13,199	14,498	15,629	16,517
වාණිජමය	138.46	147.23	154.19	167.63	2,974.24	3,741.19	4,204.55	4,582.48	65,291	69,862	73,827	77,445
විදි පහත්	27.37	27.44	27.37	27.37	-	-	-	-	-	-	-	-
එකතුව	1,002.55	1,048.76	1,046.48	1,094.05	11,684.48	14,313.44	16,715.88	17,911.17	627,289	663,514	693,040	720,471
උතුරු මැද පළාත												
ගෘහස්ථ	186.39	200.53	198.32	202.65	1,406.61	1,867.89	2,288.11	2,309.30	276,635	297,970	313,203	327,480
ආගමික	3.25	3.42	3.75	4.58	22.39	23.01	25.82	30.01	1,726	1,847	1,952	2,053
කාර්මික	84.84	89.59	98.51	95.38	1,140.38	1,334.51	1,703.66	1,737.76	5,373	5,781	5,994	6,164
වාණිජමය	79.94	88.10	94.51	99.45	1,669.67	2,189.99	2,489.20	2,631.81	30,789	33,353	35,297	36,970
විදි පහත්	2.08	2.09	2.08	2.08	-	-	-	-	-	-	-	-
එකතුව	356.50	383.72	397.17	404.14	4,239.06	5,415.41	6,506.79	6,708.88	314,523	338,951	356,446	372,667
ඌව පළාත												
ගෘහස්ථ	197.45	208.12	177.70	154.48	1,398.80	1,801.40	1,793.37	1,527.02	337,571	362,553	277,840	293,387
ආගමික	3.08	3.34	2.91	2.62	18.97	20.55	17.85	16.15	2,502	2,699	2,024	2,157
කාර්මික	91.54	90.54	71.85	52.85	1,226.64	1,328.17	1,178.23	935.98	2,195	2,354	2,257	2,314
වාණිජමය	76.59	77.68	68.46	67.22	1,649.11	1,960.55	1,845.03	1,825.58	31,551	34,119	26,586	27,929
විදි පහත්	1.31	1.32	1.14	0.97	-	-	-	-	-	-	-	-
එකතුව	369.98	380.99	322.05	278.13	4,293.52	5,110.66	4,834.48	4,304.73	373,819	401,725	308,707	325,787
සබරගමු පළාත												
ගෘහස්ථ	228.04	244.42	241.65	218.63	1,671.49	2,192.60	2,640.69	2,416.51	362,941	390,991	351,411	365,572
ආගමික	3.19	3.37	3.46	3.05	20.24	20.76	21.50	19.28	2,384	2,599	2,164	2,254
කාර්මික	151.25	157.30	153.02	125.66	2,005.78	2,285.75	2,529.80	2,158.58	1,463	1,605	1,554	1,593
වාණිජමය	68.75	74.74	78.32	75.15	1,496.65	1,912.02	2,122.74	2,037.02	36,571	38,774	34,910	36,428
විදි පහත්	5.38	5.39	5.21	4.37	-	-	-	-	-	-	-	-
එකතුව	456.62	485.22	481.66	426.85	5,194.16	6,411.13	7,314.73	6,631.40	403,359	433,969	390,039	405,847
ලංකා විදුලි (පොදු) සමාගමට සම්ප්‍රේෂණ නොග සැපයුම්	1,266.87	1,301.66	1,307.69	1,352.19	14,858.57	18,628.15	22,376.13	25,474.24	1	1	1	1
මුළු එකතුව	10,023.29	10,473.80	10,621.39	11,063.11	132,373.02	162,954.54	190,487.64	205,219.24	4,717,447	4,979,861	5,210,761	5,417,532

(අ) කොළඹ නගරය නොමැරීම.
සටහන 1 : ලංකා විදුලි (පොදු) සමාගමට සම්ප්‍රේෂණ නොග සැපයුම් එක ගිණුමක් ලෙස ගිණුම්ගත කර ඇත.
සටහන 2 : විදි පහත් පාරිභෝගික ගිණුම් එක ගිණුමක් ලෙස ගිණුම්ගත කර ඇත.
මූලාශ්‍රය : ලංකා විදුලිබල මණ්ඩලය

ජලය - පළාත අනුව පාරිභෝගිකයන්, පරිභෝජනය හා ආදායම 2011 - 2014

පළාත \ වර්ෂය	පාරිභෝගිකයන් සංඛ්‍යාව				ජලය ප්‍රමාණය (සහ මීටර් මිලියන)				බිල්පතට සඳහන් වූ ආදායම (රු. මිලියන)				එකතු කළ ආදායම (රු. මිලියන)				
	2011	2012	2013	2014	2011	2012	2013	2014	2011	2012	2013	2014	2011	2012	2013	2014	
බස්නාහිර	ගහස්ථ	630,157	677,427	717,819	764,500	130.0	141.9	145.6	157.1	4,316.0	5,062.4	6,265.4	6,747.8	4,227.3	4,855.0	6,325.7	6,819.8
	රාජ්‍ය	3,570	3,730	3,869	3,396	23.2	23.7	24.2	22.2	1,508.5	1,552.2	1,717.9	1,547.9	1,489.9	1,510.1	1,696.8	1,672.3
	කර්මාන්ත	339	387	436	444	1.2	1.8	1.6	1.8	82.4	99.3	89.9	97.4	91.8	105.5	114.2	117.9
	වෙනත්	53,492	56,823	60,390	65,308	40.1	43.0	44.0	49.2	2,704.3	2,938.0	3,381.6	3,766.0	2,659.5	2,888.4	3,354.8	3,714.8
	එකතුව	687,558	738,367	782,514	833,648	194.5	210.5	215.4	230.3	8,611.2	9,652.0	11,454.8	12,159.2	8,468.4	9,359.0	11,491.5	12,324.8
මධ්‍යම	ගහස්ථ	167,962	185,673	197,950	209,155	26.6	30.2	29.9	32.7	639.4	791.6	986.4	1,102.6	688.6	804.4	1,007.6	1,094.4
	රාජ්‍ය	988	1,029	1,070	1,007	0.8	0.9	0.9	1.0	59.4	61.2	64.2	73.9	60.0	57.1	64.0	73.9
	කර්මාන්ත	73	67	65	63	0.9	1.1	1.0	2.1	0.9	1.0	1.0	2.1
	වෙනත්	10,665	11,743	12,855	13,992	9.5	9.2	9.1	9.6	330.2	621.2	391.0	690.6	328.9	446.2	390.4	681.1
	එකතුව	179,688	198,512	211,940	224,217	37.0	40.2	39.9	43.3	1,029.9	1,475.1	1,442.5	1,869.2	1,078.4	1,308.7	1,462.9	1,851.5
දකුණු	ගහස්ථ	208,963	225,301	245,275	260,239	34.8	37.8	39.8	43.3	871.0	1,019.5	1,366.6	1,520.4	841.1	951.4	1,391.0	1,455.4
	රාජ්‍ය	1,760	1,845	1,938	1,816	2.6	2.7	2.8	2.9	174.6	183.4	198.6	204.6	174.2	167.4	198.7	214.1
	කර්මාන්ත	99	100	102	100	0.1	0.1	0.2	0.3	8.4	9.4	12.2	19.3	9.0	8.7	13.2	12.1
	වෙනත්	11,650	12,473	13,527	14,179	5.7	6.3	6.4	7.2	329.4	367.7	438.6	510.5	325.4	360.6	473.1	527.8
	එකතුව	222,472	239,719	260,842	276,334	43.2	47.0	49.2	53.6	1,383.4	1,580.0	2,015.9	2,254.7	1,349.6	1,488.1	2,076.1	2,209.4
උතුරු	ගහස්ථ	6,003	6,762	7,852	10,825	1.0	1.1	1.2	1.6	25.7	29.3	42.9	59.6	24.5	30.0	48.2	61.1
	රාජ්‍ය	554	172	192	210	0.2	0.1	0.2	0.2	12.5	9.6	13.5	15.9	11.9	11.6	9.7	16.6
	කර්මාන්ත	4	4	4	5	0.1	0.6	...	0.1	...	0.6
	වෙනත්	526	984	1,040	1,149	0.3	0.3	0.3	0.3	11.4	14.9	14.1	16.5	10.7	15.7	15.4	17.0
	එකතුව	7,087	7,922	9,088	12,189	1.5	1.5	1.6	2.0	49.6	53.8	70.5	92.6	47.2	57.4	73.3	95.3
නැගෙනහිර	ගහස්ථ	101,153	119,499	137,945	156,199	14.2	16.1	17.5	20.3	318.7	404.5	561.7	654.7	320.6	363.3	537.3	656.9
	රාජ්‍ය	938	1,069	1,198	1,191	2.1	2.0	2.2	2.4	136.8	131.8	153.9	166.9	133.7	121.6	147.0	182.7
	කර්මාන්ත	17	16	16	16	0.2	0.2	0.2	0.2	13.3	14.4	16.6	16.0	13.8	14.1	17.3	15.8
	වෙනත්	3,958	4,539	5,162	5,943	1.4	1.6	1.7	2.0	84.3	97.7	119.5	142.8	88.5	87.4	117.6	138.2
	එකතුව	106,066	125,123	144,321	163,349	17.9	20.0	21.6	24.9	553.0	648.4	851.6	980.5	556.6	586.4	819.2	993.6

(සම්බන්ධතාවය...)

කර්මාන්ත

සංඛ්‍යා සටහන 6.11 (සම්බන්ධිතයි)

ජලය - පළාත අනුව පාරිභෝගිකයන්, පරිභෝජනය හා ආදායම 2011 - 2014 (සම්බන්ධිතයි)

පළාත \ වර්ෂය	පාරිභෝගිකයන් සංඛ්‍යාව				ජලය ප්‍රමාණය (සත මිටර් මිලියන)				බිල්පත් මත සඳහන් වූ ආදායම (රු. මිලියන)				එකතු කළ ආදායම (රු. මිලියන)			
	2011	2012	2013	2014	2011	2012	2013	2014	2011	2012	2013	2014	2011	2012	2013	2014
වයඹ																
ගෞස්ව	42,037	48,790	53,250	58,075	6.2	7.2	7.4	8.3	146.9	184.0	239.4	274.0	151.8	192.3	253.7	277.2
රාජ්‍ය	465	482	505	468	0.5	0.5	0.5	0.6	35.9	34.5	39.1	42.4	33.9	37.0	32.8	45.3
කර්මාන්ත	96	92	84	73	...	0.1	0.1	0.1	3.0	4.7	5.4	6.3	3.2	4.8	5.1	6.3
වෙනත්	4,088	4,566	4,969	5,414	3.4	3.0	3.5	4.0	113.6	122.3	148.0	172.1	114.9	121.5	147.9	169.0
එකතුව	46,686	53,930	58,808	64,030	10.2	10.7	11.5	13.0	299.4	345.5	431.9	494.8	303.8	355.7	439.5	497.8
උතුරු මැද																
ගෞස්ව	60,828	72,958	77,701	82,976	10.3	11.9	12.3	13.6	257.5	327.2	419.5	471.9	278.7	360.5	456.5	491.0
රාජ්‍ය	834	901	953	895	2.5	2.3	2.5	2.7	161.1	156.4	173.9	186.9	164.7	152.3	161.9	216.3
කර්මාන්ත	6	7	6	11	0.1	0.1	0.1	...
වෙනත්	5,626	6,448	7,252	8,018	2.6	2.7	2.8	2.9	134.2	150.7	177.2	191.9	139.1	144.3	172.7	186.7
එකතුව	67,294	80,314	85,912	91,900	15.3	17.0	17.5	19.2	552.8	634.4	770.7	850.8	582.4	657.1	791.2	894.1
උතුරු																
ගෞස්ව	54,068	57,847	63,328	70,213	8.1	8.7	8.9	9.9	188.4	219.4	284.6	319.1	172.0	200.1	282.3	306.2
රාජ්‍ය	849	869	874	694	1.9	2.0	1.9	2.1	128.2	132.5	135.4	143.9	127.3	127.9	125.1	154.3
කර්මාන්ත	1	1	1	2	...	0.1	3.2	3.4	2.9	2.1	2.7	3.6	2.6	2.5
වෙනත්	4,274	4,531	4,752	5,155	1.6	1.7	1.8	2.0	78.2	86.0	98.7	110.7	88.6	84.5	102.6	114.1
එකතුව	59,192	63,248	68,955	76,064	11.7	12.4	12.7	14.0	398.0	441.3	521.6	575.9	390.6	416.1	512.6	577.1
සබරගමුව																
ගෞස්ව	65,665	72,359	76,720	81,173	10.4	11.4	11.6	12.6	257.9	301.7	379.9	442.6	234.2	282.5	374.2	436.0
රාජ්‍ය	664	704	731	567	0.9	0.9	0.9	0.9	57.6	60.6	63.1	65.4	56.2	57.4	65.7	65.4
කර්මාන්ත	140	161	138	159	1.5	2.3	2.2	2.5	1.5	2.3	2.2	2.5
වෙනත්	6,789	7,304	7,778	8,368	1.8	1.9	2.0	2.2	125.5	135.8	156.8	180.7	119.3	134.0	159.2	178.1
එකතුව	73,258	80,528	85,367	90,267	13.1	14.2	14.6	15.8	442.5	500.4	601.9	691.2	411.1	476.1	601.3	682.0
එකතුව	1,336,836	1,466,616	1,577,840	1,693,355	241.6	266.3	274.1	299.4	7,021.4	8,339.7	10,546.2	11,592.7	6,938.8	8,039.4	10,676.5	11,598.2
රාජ්‍ය	10,622	10,801	11,330	10,244	34.7	35.2	36.1	35.0	2,274.5	2,322.3	2,559.5	2,448.0	2,251.6	2,242.3	2,501.7	2,640.9
කර්මාන්ත	775	835	852	873	1.7	2.4	2.2	2.4	112.8	134.7	130.2	146.3	122.9	140.2	155.6	159.7
වෙනත්	101,068	109,411	117,725	127,526	66.3	69.7	71.6	79.4	3,911.1	4,534.3	4,925.6	5,781.9	3,874.8	4,282.6	4,933.8	5,726.9
එකතුව	1,449,301	1,587,663	1,707,747	1,831,998	344.3	373.5	384.0	416.2	13,319.8	15,331.0	18,161.5	19,968.8	13,188.1	14,704.6	18,267.6	20,125.7

... සැලකිය යුතු නොවේ.

මූලාශ්‍රය : ජාතික ජල සමපාදන හා ජලාපවහන මණ්ඩලය

ආයෝජන මණ්ඩලයේ ව්‍යවසායකයන් 2005 – 2014

කාර්මික කාණ්ඩය	2005	2006	2007	2008	2009	2010	2011	2012(අ)	2013(අ)	2014(ආ)
සේවා නියුක්තිය (දෙසැම්බර් අග වනවිට)										
ආහාර, පාන වර්ග සහ දුම්කොළ නිෂ්පාදිත	14,570	13,560	13,189	13,227	13,195	13,984	13,436	15,612	15,647	14,135
රෙදිපිළි, ඇඟළුම් සහ සම් නිෂ්පාදිත	275,888	271,508	296,332	302,304	307,912	264,456	276,551	292,004	291,986	298,746
දැව සහ දැව නිෂ්පාදිත	2,106	1,551	1,519	1,338	1,771	3,621	3,861	3,553	3,366	3,310
කඩදාසි නිෂ්පාදිත, ප්‍රකාශනය කිරීම සහ මුද්‍රණය කිරීම	1,587	1,652	1,655	1,703	1,730	1,890	2,325	1,938	2,241	2,168
රසායනික ද්‍රව්‍ය, බනිජ තෙල්, ගල්අඟුරු, රබර් සහ ප්ලාස්ටික් නිෂ්පාදිත	27,983	27,564	26,341	26,494	23,382	20,659	26,017	26,929	27,734	25,410
ලෝහ නොවන බනිජ නිෂ්පාදිත	9,925	10,132	6,882	6,239	9,082	8,854	9,228	9,354	9,119	9,288
සකස් කළ ලෝහ නිෂ්පාදිත යන්ත්‍ර සූත්‍ර සහ ප්‍රවාහන උපකරණ	6,876	7,199	7,606	6,441	6,866	6,853	7,113	8,744	6,619	6,635
කාර්මික නිෂ්පාදිත (අන් තැනක සඳහන් නොවූ)	25,179	25,493	29,423	31,348	27,164	27,492	27,930	27,165	29,863	31,408
සේවා (කෘෂි කර්මාන්තය ඇතුළුව)	46,737	62,612	68,987	69,071	86,428	78,275	84,452	91,191	96,895	93,575
එකතුව	410,851	421,271	451,934	458,165	477,530	426,084	450,913	476,490	483,470	484,675
දළ අපනයන ආදායම (නැ.වි.ස.), (රු. මිලියන)										
ආහාර, පාන වර්ග සහ දුම්කොළ නිෂ්පාදිත	33,879	35,505	51,464	38,136	35,277	30,790	34,234	40,442	43,291	43,289
රෙදිපිළි, ඇඟළුම් සහ සම් නිෂ්පාදිත	239,004	200,522	230,170	260,179	278,120	298,207	373,463	393,442	460,123	525,789
දැව සහ දැව නිෂ්පාදිත	2,677	2,675	4,092	3,678	2,268	4,926	6,031	6,979	7,065	6,717
කඩදාසි නිෂ්පාදිත, ප්‍රකාශනය කිරීම සහ මුද්‍රණය කිරීම	1,668	1,943	4,104	3,875	3,586	4,160	5,805	6,506	5,165	7,389
රසායනික ද්‍රව්‍ය, බනිජ තෙල්, ගල්අඟුරු, රබර් සහ ප්ලාස්ටික් නිෂ්පාදිත	55,850	64,608	80,647	80,953	52,383	74,065	110,426	118,088	124,374	135,427
ලෝහ නොවන බනිජ නිෂ්පාදිත	15,236	14,761	15,917	16,195	9,679	13,123	19,379	22,832	26,897	28,674
සකස් කළ ලෝහ නිෂ්පාදිත යන්ත්‍ර සූත්‍ර සහ ප්‍රවාහන උපකරණ	27,726	24,455	18,094	18,493	13,385	17,482	17,871	17,548	17,561	15,992
කාර්මික නිෂ්පාදිත (අන් තැනක සඳහන් නොවූ)	23,259	25,581	43,344	39,625	35,089	43,132	45,386	48,988	49,071	54,468
සේවා සහ යටිතල පහසුකම්	34,345	17,880	33,608	36,537	22,085	30,681	40,953	42,008	40,400	45,980
එකතුව	433,644	387,930	481,440	497,671	451,872	516,566	653,548	696,833	773,947	863,725

(අ) සංශෝධිත
(ආ) තාවකාලික

මූලාශ්‍රය: ශ්‍රී ලංකා ආයෝජන මණ්ඩලය

පාරිභෝගික මිල දර්ශකය 2005 - 2014

අයිතමය	2005	2006	2007	2008	2009	2010	2011	2012	2013	2014
කොළඹ පාරිභෝගිකයන්ගේ මිල දර්ශකය (2002=100) (අ)										
සියලුම අයිතම	128.0	140.8	163.1	199.9	206.8	219.1				
ප්‍රතිශතක වෙනස	11.0	10.0	15.8	22.6	3.4	5.9				
උප දර්ශක										
ආහාර හා මද්‍යසාර නොවන පාන වර්ග	124.7	135.8	163.4	213.3	219.2	234.2				
රෙදිපිළි සහ පාවහන්	117.9	127.7	140.7	154.8	165.3	176.6				
නිවාස, ජලය, විදුලිය										
ගෑස් සහ වෙනත් ඉන්ධන	146.4	174.2	206.6	226.8	227.5	235.3				
ගෘහ භාණ්ඩ, ගෘහ උපකරණ සහ ගෘහ ඒකක නඩත්තුව	117.6	124.7	134.4	154.1	168.0	176.4				
සෞඛ්‍යය	108.0	113.1	115.5	163.2	194.8	227.8				
ප්‍රවාහන	141.2	156.7	178.1	240.3	238.8	240.7				
සන්නිවේදනය	121.4	120.5	119.8	100.0	107.0	109.4				
විනෝදාත්මක හා සංස්කෘතික	113.1	113.6	119.5	128.3	161.8	168.7				
අධ්‍යාපන	119.7	126.3	133.7	141.0	152.0	171.3				
විවිධ භාණ්ඩ හා සේවා	124.5	131.3	140.5	156.3	168.5	180.7				
කොළඹ පාරිභෝගිකයන්ගේ මිල දර්ශකය (2006/07=100) (ආ)										
සියලුම අයිතම				129.2	133.6	141.9	151.5	162.9	174.2	179.9
ප්‍රතිශතක වෙනස					3.5	6.2	6.7	7.6	6.9	3.3
උප දර්ශක										
ආහාර හා මද්‍යසාර නොවන පාන වර්ග				144.0	148.5	158.8	172.7	180.9	195.2	202.5
රෙදිපිළි සහ පාවහන්				112.5	122.0	130.2	147.6	162.1	170.8	171.4
නිවාස, ජලය, විදුලිය										
ගෑස් සහ වෙනත් ඉන්ධන				114.0	115.1	119.2	124.4	136.4	151.0	152.7
ගෘහ භාණ්ඩ, ගෘහ උපකරණ සහ ගෘහ ඒකක නඩත්තුව				113.0	122.5	128.0	133.8	142.7	148.5	151.9
සෞඛ්‍යය				150.4	184.7	233.9	240.3	247.5	251.7	273.1
ප්‍රවාහන				141.7	138.4	139.7	149.6	181.9	190.2	198.9
සන්නිවේදනය				82.6	88.2	90.3	90.3	90.3	90.3	93.9
විනෝදාත්මක හා සංස්කෘතික				116.1	122.7	131.8	139.0	144.6	150.4	153.8
අධ්‍යාපන				110.3	120.7	135.9	140.6	141.2	142.6	143.3
විවිධ භාණ්ඩ හා සේවා				113.3	122.4	126.3	131.1	136.5	142.2	146.8

(අ) 2011 ජූනි මස සිට අන්තිම වන ලදී.

(ආ) පදනම් වර්ෂය (2002=100) කො.පා.මි.ද. ශ්‍රේණිය 2011 ජූනි මස සිට පදනම් වර්ෂය (2006/07=100) කො.පා.මි.ද. නව ශ්‍රේණිය නැවත ස්ථාපිත කරන ලදී.

මූලාශ්‍රය: ජනලේඛන හා සංඛ්‍යාලේඛන දෙපාර්තමේන්තුව
ශ්‍රී ලංකා මහ බැංකුව

නොග මිල දර්ශකය 2005 - 2014

1974=100

අයිතමය	2005	2006	2007	2008	2009	2010	2011	2012	2013	2014
සියලුම අයිතම	2,105.9	2,351.5	2,924.4	3,653.6	3,500.9	3,893.0	4,306.5	4,457.3	4,867.9	5,022.1
ප්‍රතිශතක වෙනස	11.5	11.7	24.4	24.9	-4.2	11.2	10.6	3.5	9.2	3.2
භාණ්ඩ අනුව උප දර්ශක										
ආහාර	1,844.2	1,937.3	2,547.4	3,263.1	3,281.8	3,612.4	3,985.2	3,958.9	4,448.5	4,768.0
මද්‍යසාර පාන	2,462.6	2,733.5	3,053.3	3,629.4	4,151.8	4,577.0	5,109.3	6,026.9	6,779.1	7,173.9
රෙදිපිළි සහ පාවහන්	667.4	678.3	696.8	768.0	800.7	781.5	934.8	976.0	1,063.7	1,068.5
කඩදාසි නිෂ්පාදන	1,077.7	1,085.3	1,086.2	1,101.3	1,106.9	1,126.6	1,156.9	1,225.5	1,333.5	1,360.0
රසායන හා රසායනික නිෂ්පාදන	1,392.9	1,309.8	1,436.8	2,093.9	2,167.1	1,872.1	1,681.6	1,674.7	1,731.0	1,767.0
බණිජ තෙල් නිෂ්පාදන	3,684.8	4,685.6	5,929.1	7,797.7	6,023.6	6,161.6	6,946.6	9,751.5	10,374.7	10,037.0
ලෝහ නොවන නිෂ්පාදන	5,608.7	7,537.1	7,801.4	8,200.5	8,387.4	8,443.9	8,716.8	10,204.8	11,473.3	11,861.6
ලෝහමය නිෂ්පාදන	972.5	984.0	1,118.8	1,405.6	1,298.5	1,284.4	1,446.6	1,607.9	1,639.9	1,639.3
ප්‍රවාහන උපකරණ	1,242.8	1,479.8	1,787.2	2,232.0	2,397.8	2,579.2	3,027.2	3,340.6	3,388.1	3,477.6
විදුලි උපකරණ හා සැපයුම්	1,068.5	1,247.0	1,542.2	1,608.3	1,592.2	1,586.5	1,639.1	1,652.8	1,656.0	1,593.1
යන්ත්‍රෝපකරණ	896.6	941.9	1,006.2	1,105.1	1,225.8	1,281.0	1,338.7	1,451.5	1,575.5	1,581.8
ඉන්ධන හා ආලෝකය	3,525.2	3,525.2	3,525.2	4,001.5	5,226.2	5,315.1	5,390.1	5,412.8	6,398.6	6,904.3
විවිධ	4,831.3	6,412.6	7,477.2	8,454.2	6,392.0	9,698.2	11,492.0	9,976.5	9,279.6	7,801.3
අංශ අනුව උප දර්ශක										
දේශීය	1,689.4	1,874.2	2,134.3	2,612.6	2,703.6	2,785.2	2,938.1	3,078.3	3,381.8	3,611.4
ආනයන	1,797.9	2,192.1	2,737.5	3,682.9	3,282.6	3,254.3	3,634.7	4,449.4	4,732.2	4,516.5
අපනයන	3,407.9	3,610.0	4,914.3	5,942.6	5,545.0	7,138.0	8,173.2	7,545.9	8,350.0	8,782.4
පාරිභෝගික	1,922.1	2,019.8	2,592.0	3,275.3	3,360.5	3,693.0	4,060.3	4,079.5	4,563.2	4,876.8
අන්තර්	2,627.2	3,293.6	3,951.5	4,942.5	3,865.9	4,548.7	5,179.8	5,698.1	5,803.2	5,370.3
ආයෝජන	2,855.6	3,701.2	3,867.8	4,139.8	4,238.2	4,276.9	4,452.6	5,171.2	5,763.9	5,928.5

මූලාශ්‍රය: ශ්‍රී ලංකා මහ බැංකුව

කොළඹ පාරිභෝගිකයන්ගේ මිල දර්ශකය 1958 - 2007

1952=100

වර්ෂය	සියලුම ශීර්ෂ	වෙනස (%)	ආහාර	රෙදිපිළි	ඉන්ධන හා අලෝකය	කුලිය	විවිධ
1958	105.0	2.1	105.8	87.5	101.0	101.5	113.1
1959	105.2	0.2	104.7	92.1	102.4	101.5	115.3
1960	103.5	-1.6	100.8	95.1	102.7	101.5	117.5
1961	104.8	1.3	99.8	103.9	104.4	101.5	122.8
1962	106.3	1.4	100.9	108.2	105.6	101.5	124.9
1963	108.8	2.4	103.0	118.2	103.0	101.5	126.6
1964	112.2	3.1	106.4	127.2	103.2	101.5	129.3
1965	112.5	0.3	107.3	126.7	100.7	101.5	128.3
1966	112.3	-0.2	109.1	117.3	95.7	101.5	127.3
1967	114.8	2.2	112.7	116.7	96.4	101.5	128.9
1968	121.5	5.8	121.2	120.1	103.2	101.5	133.6
1969	130.5	7.4	127.9	130.8	124.9	108.4	147.1
1970	138.2	5.9	136.6	137.3	136.1	109.8	153.2
1971	141.9	2.7	139.1	145.0	140.8	109.8	169.5
1972	150.9	6.3	147.5	163.5	145.9	109.8	169.5
1973	165.4	9.6	166.2	186.1	164.4	109.8	169.8
1974	185.8	12.3	189.7	204.6	220.9	109.8	178.3
1975	198.3	6.7	204.3	208.2	238.0	109.8	191.9
1976	200.7	1.2	202.1	211.7	265.2	109.8	203.8
1977	203.2	1.2	203.3	223.8	257.5	109.8	208.4
1978	227.8	12.1	237.5	226.2	262.1	109.8	224.8
1979	252.3	10.8	263.3	231.2	327.5	109.8	252.4
1980	318.2	26.1	339.7	239.9	563.9	109.8	293.8
1981	375.4	18.0	399.6	257.8	767.9	109.8	345.7
1982	416.1	10.8	450.4	273.8	816.4	109.8	377.1
1983	474.2	14.0	506.3	291.1	1,087.6	109.8	433.7
1984	553.1	16.6	598.0	308.5	1,282.7	109.8	496.9
1985	561.2	1.5	598.4	324.2	1,332.1	109.8	524.4
1986	606.0	8.0	641.4	374.5	1,347.6	109.8	599.7
1987	652.8	7.7	697.0	400.9	1,358.7	109.8	650.7
1988	744.1	14.0	802.0	419.8	1,535.1	109.8	742.6
1989	830.2	11.6	884.6	490.0	1,718.9	109.8	860.1
1990	1,008.6	21.5	1,090.0	610.2	1,934.2	109.8	1,021.0
1991	1,131.5	12.2	1,220.3	678.4	2,252.2	109.8	1,146.0
1992	1,260.4	11.4	1,366.0	723.6	2,334.3	109.8	1,318.7
1993	1,408.4	11.7	1,519.4	782.7	2,730.0	109.8	1,490.4
1994	1,527.4	8.4	1,654.1	795.7	3,131.6	109.8	1,578.7
1995	1,644.6	7.7	1,768.1	803.9	3,322.4	109.8	1,800.6
1996	1,906.7	15.9	2,107.6	821.8	3,591.6	109.8	1,994.7
1997	2,089.1	9.6	2,336.9	844.0	3,752.8	109.8	2,157.8
1998	2,284.9	9.4	2,592.1	852.3	3,872.8	109.8	2,319.9
1999	2,392.1	4.7	2,695.4	863.3	3,929.7	109.8	2,558.1
2000	2,539.8	6.2	2,815.8	872.9	4,660.9	109.8	2,802.4
2001	2,899.4	14.2	3,244.7	909.6	5,328.9	109.8	3,131.1
2002	3,176.4	9.6	3,589.9	950.5	5,795.8	109.8	3,327.9
2003	3,377.0	6.3	3,798.4	974.4	6,674.6	109.8	3,497.5
2004	3,632.8	7.6	4,096.2	984.0	7,315.3	109.8	3,726.4
2005	4,055.5	11.6	4,590.6	1,026.7	8,303.0	109.8	4,098.4
2006	4,610.8	13.7	5,198.7	1,067.2	10,641.8	109.8	4,482.7
2007	5,416.1	17.5	6,143.3	1,115.7	13,338.6	109.8	4,978.3

සටහන : මෙම ශ්‍රේණිය 2008 මැයි මස සිට අත්හිටුවන ලදී.

මූලාශ්‍රය : ජනලේඛන හා සංඛ්‍යාලේඛන දෙපාර්තමේන්තුව

තෝරාගත් පාරිභෝගික ද්‍රව්‍ය කිහිපයක සාමාන්‍ය සිල්ලර මිල ගණන් 2005 – 2014

රුපියල්

අයිතමය	2005	2006	2007	2008	2009	2010	2011	2012	2013	2014(අ)
සහල්, කි.ග්‍රෑ.										
සම්බා (උපරිම)	41.80	41.15	50.98	76.19	74.97	75.56	71.82	70.33	71.90	83.83
තැම්බු (උපරිම)	31.80	31.48	44.45	64.64	63.24	61.37	60.51	60.09	62.04	75.75
කැකුළු (උපරිම)	32.85	31.19	44.56	64.21	61.65	59.41	55.33	56.63	58.33	71.92
උඩරට එළවළු, කි.ග්‍රෑ.										
බෝංචි	69.36	75.99	83.51	102.53	90.45	114.91	144.69	125.45	130.31	134.03
කැරට්	67.77	73.43	79.96	91.55	90.61	108.24	124.06	121.12	131.03	133.37
බීටරුව	52.00	62.44	62.62	87.79	81.79	94.92	103.25	101.88	99.31	104.50
ගෝවා	46.61	52.13	54.41	65.52	61.57	76.12	85.24	80.99	87.31	88.57
ලීක්ස්	64.00	65.14	71.48	78.71	79.65	101.09	96.23	110.93	115.73	114.69
පහත රට එළවළු, කි.ග්‍රෑ.										
වට්ටක්කා	27.86	32.55	37.93	45.14	48.03	52.45	59.84	64.30	63.00	66.70
වම්බු	42.10	47.67	52.12	62.99	54.42	65.32	82.20	76.17	76.83	84.75
මාළුමිරිස්	71.26	79.96	91.15	127.49	115.61	142.38	164.17	145.18	151.87	161.71
දෙහි	76.34	73.79	86.60	102.60	102.10	131.70	172.20	198.53	232.59	176.66
කොළ එළවළු										
නිවිඳි (කි.ග්‍රෑ.1)	29.23	32.70	38.00	45.11	46.17	48.52	52.80	55.05	59.47	63.16
මුකුණුවැන්න (මිටියක්)	7.62	8.72	11.26	13.81	15.16	16.00	18.14	19.35	20.71	21.52
කංකා (මිටියක්)	7.06	8.14	10.51	12.92	14.10	14.67	16.79	17.94	19.73	20.60
ගොටුකොළ (මිටියක්)	7.89	8.93	11.24	13.43	14.60	15.43	17.87	18.39	19.34	20.17
කතුරුමුරුංගා (මිටියක්)	7.94	8.92	11.33	13.87	14.89	15.10	17.00	18.08	19.83	20.50
අලු වර්ග, කි.ග්‍රෑ.										
අර්තාපල්	71.70	72.09	78.52	80.15	89.81	96.12	108.12	110.60	117.42	121.26
මැස්සෙකුක්කා	20.76	22.70	28.10	35.81	35.71	37.25	47.21	49.85	50.44	52.92
බතල	28.84	31.06	38.14	44.24	46.63	51.08	58.34	59.68	64.33	66.75
මස් සහ බිත්තර, කි.ග්‍රෑ.										
හරක් මස් (කටු රහිත)	209.68	242.88	292.37	330.67	365.14	395.96	415.97	441.15	472.24	497.29
එළු මස් (කටු සහිත)	381.61	429.25	532.93	623.07	694.21	737.39	780.93	897.75	1,056.37	1,139.17
උරු මස්	215.57	260.73	233.14	309.87	-	-	-	250.00	-	-
කුකුළු මස් (සාමාන්‍ය)	220.24	228.56	286.35	302.99	332.38	398.70	383.09	389.88	411.82	420.27
බිත්තර (ෆාම්)	7.26	7.06	9.31	10.05	10.08	14.45	13.00	11.81	14.56	13.55
මුහුදු මාළු, කි.ග්‍රෑ.										
තෝරා	387.58	456.58	582.36	678.75	722.10	728.45	834.87	926.20	1,007.71	1,030.13
පරා	282.38	328.99	426.79	484.64	520.41	541.10	590.58	642.99	675.48	697.23
බලයා	211.80	239.27	320.21	367.34	407.04	426.47	459.32	492.82	509.80	528.05
කෙලවල්ලා	264.75	308.14	407.10	473.67	519.24	548.30	595.06	650.00	680.70	711.20
මෝරා	214.88	254.27	334.63	371.95	408.60	434.21	479.71	519.06	556.55	579.23
සාලයා	86.97	101.37	129.45	144.34	150.34	156.62	161.25	170.06	182.54	177.25
කරවල, කි.ග්‍රෑ.										
තෝරා	400.28	455.64	568.63	666.60	738.95	772.39	839.36	982.49	1,092.87	1,117.16
මෝරා	279.62	333.95	416.85	487.41	543.70	594.39	656.48	753.77	834.35	861.14
බලයා	229.58	250.56	337.13	407.84	451.81	486.28	543.61	623.65	662.20	693.03
කට්ටා	360.30	420.67	521.76	611.22	688.23	704.76	767.34	862.98	919.32	944.45
හාල්මැස්සන්	220.02	216.83	239.08	309.84	330.62	316.24	325.07	388.08	578.03	495.14
ටින් මාළු, (ග්‍රෑ.425)										
ටින් මාළු (ඩෙල්මේච්)	88.27	105.76	114.01	160.51	199.14	193.94	220.42	233.49	240.87	242.87
ටින් මාළු (කැල්ටන්)	86.36	106.86	115.16	160.51	199.14	196.50	232.88	229.66	232.61	233.99
ටින් මාළු (සකොස)	81.02	103.20	111.65	154.12	198.16	172.62	198.71	197.51	201.04	193.77
මාංශ බෝග, කි.ග්‍රෑ.										
මුං ඇට	84.61	109.09	125.55	134.00	132.86	205.81	198.10	224.37	271.56	299.73
පරිස්පු (මයිසුර්)	76.51	75.49	103.80	189.99	133.85	164.28	149.25	142.57	153.58	161.37
පරිස්පු (කඩල) (ආ)	69.53	70.34	91.80	130.43	124.86	112.54	141.23	143.08	151.57	156.10
බාර්ලි	109.08	121.29	132.44	-	-	-	-	-	-	-
කච්චි (සුපිරි)	71.34	90.22	117.18	124.22	130.38	171.47	203.80	220.78	238.17	217.98
කුරක්කන් ඇට	43.50	46.45	74.06	-	-	-	-	-	-	-
උළු ඇට	82.86	115.31	136.79	-	-	-	-	-	-	-
කුළුබඩු, කි.ග්‍රෑ.										
වියලි මිරිස්	131.42	177.63	203.29	214.57	214.79	202.22	275.01	231.48	228.00	230.85
ගම්මිරිස්	217.01	236.38	415.23	492.40	482.40	498.00	781.70	1,237.63	1,076.80	1,320.54
සියඹලා	79.35	91.43	105.50	119.40	113.80	136.20	242.80	219.35	215.00	228.13
කොත්තමල්ලි	102.78	107.62	178.63	313.50	297.70	294.10	282.80	268.42	285.40	369.17
වියලි කහ	157.46	168.42	219.24	285.70	342.20	763.10	824.00	672.52	689.93	687.19
සුදු එෂුණු	92.97	138.46	138.86	100.60	109.60	286.30	226.00	216.59	227.85	201.42
සේදු ලුණු (පැකට් 1)	15.07	17.77	22.16	32.89	34.49	33.22	32.72	32.57	33.07	34.58
මිරිස් කුඩු (ග්‍රෑ.100)	20.08	23.17	30.08	32.14	33.41	35.18	40.49	40.06	40.21	40.61
අමු ඉඳුරු	163.05	172.83	256.68	265.60	293.90	311.00	290.20	288.32	394.17	526.35
කුනපහ, කි.ග්‍රෑ.										
රතු එෂුණු	62.24	66.37	81.78	99.37	101.85	99.81	142.25	108.13	171.87	102.46
සුදුරු	265.37	274.82	342.57	478.20	473.90	521.00	562.30	593.62	638.91	642.11
මාදුරු	140.06	156.84	240.46	292.30	291.90	310.60	361.70	383.33	388.76	386.79
උළුහාල්	101.03	110.47	159.37	197.90	213.40	230.80	232.20	255.90	273.97	288.28
කුරුලු පොකු	332.91	315.96	693.36	863.20	906.60	972.70	1,151.10	1,551.40	1,817.27	1,810.70
පොල්										
පොල් (මධ්‍යම ප්‍රමාණය), එකක්	16.65	15.65	21.83	28.68	22.03	30.48	36.41	29.61	40.17	40.05
පොල් තෙල්, මි.ලී.750	77.16	83.44	133.41	185.70	139.50	173.44	211.75	174.18	197.67	210.77

(සම්බන්ධයි...)

තෝරාගත් පාරිභෝගික ද්‍රව්‍ය කිහිපයක සාමාන්‍ය සිල්ලර මිල ගණන් 2005 - 2014

රුපියල්

අයිතමය	2005	2006	2007	2008	2009	2010	2011	2012	2013	2014(අ)
පලතුරු, එකක්										
අන්නාසි (මුරුසි) (කි.ග්‍රෑ.1)	46.47	51.80	74.82	85.35	87.56	106.51	112.25	114.37	112.51	110.73
කෙසෙල් - කෝලිකුට්ටු (අඟු)	7.01	7.62	88.94	95.93	101.41	128.36	129.08	129.74	133.64	125.51
කෙසෙල් - (අඟු) (අඟු)	2.45	2.60	43.38	45.56	46.25	56.41	55.33	57.73	61.70	57.51
පැපොල් (කි.ග්‍රෑ.1)	35.30	37.96	43.05	42.21	51.80	51.41	58.46	61.51	63.64	61.38
කිරි ආහාර සහ පාන වර්ග										
දියර කිරි, මි.ලී.750	27.95	31.43	39.09	49.90	52.77	54.44	59.14	65.36	69.97	73.12
තේ (බිම්බි) (කි.ග්‍රෑ.1)	277.87	306.90	461.25	592.50	648.20	729.90	789.00	822.45	936.64	1,024.85
කෝපි කුඩු (කි.ග්‍රෑ.1)	351.76	389.83	678.42	982.50	1,033.10	1,113.60	1,113.00	1,138.66	1,156.55	1,177.64
ලක්සප්පේ (ග්‍රෑ.500)	145.58	155.77	179.35	268.61	243.39	227.63	249.71	289.11	316.96	379.40
ඇන්කර් (ග්‍රෑ.400)	156.26	160.55	189.32	274.15	258.60	234.46	256.46	300.37	324.67	379.77
ලැක්ටජන් (අර්ධ) (ග්‍රෑ.400)	177.76	202.13	226.59	301.26	315.27	316.65	333.49	372.38	402.19	460.73
ලැක්ටජන් (යොදා සහිත) (ග්‍රෑ.400)	163.01	179.68	210.03	274.72	275.21	278.54	299.48	343.60	415.72	439.73
තෙස්පේ (ග්‍රෑ.400)	149.88	160.66	184.95	274.45	257.25	233.00	253.96	296.46	323.59	371.93
මිල්කමේඩ් (ග්‍රෑ.397)	82.08	94.46	107.26	122.16	128.66	133.18	145.14	173.71	184.59	188.53
අයිස්ක්‍රීම් (හයිලන්ඩ්) (ලී.1)	107.50	118.52	128.51	143.53	145.53	168.27	177.77	208.87	229.16	238.95
දුම්කොළ සහ දුම්කොළ නිෂ්පාදන, එකක්										
දුම්කොළ - යාපනය	25.69	31.41	54.19	52.70	55.25	55.55	56.15	58.44	62.14	63.86
සීගරට් - බ්‍රිස්ටල්	8.07	9.28	10.50	12.69	13.97	14.88	16.67	18.81	20.45	-
රෙදිපිළි										
පොප්ලින් - රෙදිය, මී.1	-	-	67.06	76.25	79.61	85.76	-	-	-	-
සරෝම්, එකක්	204.56	215.94	229.43	268.76	282.98	302.19	347.69	388.15	414.36	434.48
සාරි, එකක්	453.17	497.51	505.36	762.35	820.10	875.31	983.65	1,059.61	1,196.00	1,277.28
සබන්, කැටයක්										
සන්ලයිට් (එකක්)	18.96	20.50	22.45	26.20	27.05	27.00	28.83	33.95	36.90	39.60
සවරින් බාර්, බාර් සබන් (එකක්)	74.87	80.82	99.80	162.88	186.82	180.59	184.05	194.58	209.85	233.25
කොහොමි (එකක්)	20.62	21.53	22.07	29.80	32.00	32.22	33.61	36.78	38.71	40.35
සිනින්ද්‍රව්‍ය බෙහෙත්-මධ්‍යම (ග්‍රෑ.65)	33.22	35.68	38.89	46.87	52.28	52.84	54.68	59.62	63.13	67.15
ඉන්ධන සහ ආලෝකය										
භූමිතෙල්, ලී.1	29.85	42.50	59.85	73.29	51.19	51.38	59.65	103.73	107.25	99.82
දර, කි.ග්‍රෑ.50	192.71	233.67	269.22	317.99	314.12	349.78	361.75	401.73	437.01	454.24
ගිනිපෙට්ටි, එකක්	2.48	2.63	2.64	2.90	3.37	3.89	4.07	4.48	4.95	4.98
එල්.පී.ගෑස් (සිලින්ඩර් - කි.ග්‍රෑ.13)	844.40	997.58	1,141.87	1,762.78	1,510.32	1,689.10	1,931.28	2,254.27	2,458.32	2,381.84
බැටරි (එකක්)										
බැටරි (ලක්ෂපාන)	23.16	25.66	38.69	41.44	42.80	47.27	48.21	49.57	56.27	58.26
බැටරි (එච්.සී)	25.84	29.10	41.42	43.49	45.80	50.54	50.50	51.78	59.47	59.99
ඉටිපන්දම් (එකක්)	2.41	2.72	3.04	3.66	4.01	4.41	5.03	5.40	5.94	5.72
බෙකර් නිෂ්පාදන										
පාන් (රාත්තලක්)	16.08	19.06	29.64	37.40	37.44	40.16	48.80	55.17	59.46	59.74
ධාන්‍යමය සැකසුම් (පිටතින් ගනු ලබන)										
ආප්ප (එකක්)	4.48	5.12	6.13	8.41	9.05	9.47	10.36	11.07	11.56	11.84
ඉඳි ආප්ප (එකක්)	1.38	1.53	2.07	2.28	2.35	2.60	2.85	3.02	3.22	3.28
වෙනත් ධාන්‍යමය සැකසුම්										
කිරිඳු පිටි (කි.ග්‍රෑ.)	28.99	34.22	55.36	73.70	71.40	69.75	83.56	91.07	98.05	98.07
කුරක්කන් පිටි (ග්‍රෑ.400)	33.63	34.83	27.69	-	-	60.00	62.04	88.53	126.63	131.49
හාල් පිටි (ග්‍රෑ.400)	25.19	28.19	29.97	39.39	39.39	45.96	45.47	47.61	49.28	49.96
මේද සහ තෙල්										
සෝයා තෙල් (වර්කි) (ලී.1)	196.41	208.42	292.04	443.57	491.82	515.21	524.95	569.75	679.17	674.42
මාගරින් (අඟු) (ග්‍රෑ.250)	64.21	69.66	80.23	103.01	118.54	121.35	134.41	149.70	168.84	182.96
බටර් (අඟු) (කි.ග්‍රෑ.1)	127.32	129.73	142.82	217.55	248.57	259.61	300.83	313.20	342.10	459.57
බටර් (මිල්කෝ)	93.90	106.85	111.00	144.55	152.09	162.30	195.10	242.51	251.04	250.36
සීනි, හකුරු සහ පැණි										
සීනි (සුදු) (කි.ග්‍රෑ.1)	41.93	60.20	54.30	63.19	78.61	93.79	97.37	100.63	102.37	101.95
හකුරු (ලක්) (කි.ග්‍රෑ.1)	70.01	83.31	165.75	-	-	-	-	-	-	-
හකුරු (කිකුල්) (කි.ග්‍රෑ.1)	181.27	208.33	273.21	-	-	-	-	-	-	-
හකුරු (පොල්) (කි.ග්‍රෑ.1)	89.97	106.52	-	-	-	-	-	-	-	-
ඇසුරු කෑම										
පපඩම් (පැකට් 1)	11.77	13.48	17.56	21.45	22.75	26.73	32.02	35.83	39.99	39.24
ජෑම් (දිවුල්) එම්.සී. (ග්‍රෑ.485)	100.97	111.58	127.19	149.26	164.74	187.60	197.69	220.68	252.06	274.54
ජෑම් (දිවුල්) කිස්ට් (ග්‍රෑ.454)	94.71	101.76	121.16	152.45	175.98	178.20	187.77	213.80	233.48	253.37
මාමයිට් (ග්‍රෑ.115)	130.18	135.59	150.60	179.45	200.44	203.77	212.92	237.51	228.24	233.15
රටඉඳි (කි.ග්‍රෑ.1)	73.35	91.58	128.13	160.65	192.47	206.04	215.12	223.98	271.84	315.44
සෝයාමිට් (වෙල්මේච්) (ග්‍රෑ.90)	30.98	32.93	35.99	40.18	44.15	45.67	46.39	48.35	54.85	57.85
මධ්‍යසාර නොවන පාන වර්ග										
මරේන්ස් බාර්ලි (මි.ලී.400)	20.12	22.23	24.38	27.47	29.36	29.88	31.21	35.11	39.46	44.05
ෆැන්ටා (මි.ලී.300)	20.03	22.30	24.25	27.52	30.15	30.01	31.31	35.55	40.41	44.05
කෝඩියල් (පැහැන් පෘථව) (මි.ලී.750)	164.08	181.16	200.72	241.96	274.58	304.97	325.39	-	-	-
කහට තේ (කෝප්පයක්)	5.36	6.23	7.30	9.61	10.23	10.73	11.13	11.85	13.63	14.37

(අ) නාවකාලික.

(ආ) ආනයනික කහ වර්ණ.

(ඇ) 2007 සිට මෙම අයිතමයන්හි ඒකකය පලතුරු එකක් ලෙස සිට කි.ග්‍රෑ. 1 ක් ලෙසට වෙනස් කරන ලදී.

මූලාශ්‍රය: ශ්‍රී ලංකා මහ බැංකුව

තෝරාගත් ආහාර ද්‍රව්‍ය කිහිපයක පළාත අනුව සිල්ලර මිල ගණන් 2013 සහ 2014

කි.ග්‍රෑ. 1කට රුපියල්

අයිතමය	බස්නාහිර	මධ්‍යම	දකුණු	උතුරු	නැගෙනහිර	වයඹ	උතුරු මැද	ඌව	සබරගමුව	මුළු දිවයින
2013										
අළු කෙසෙල්	82.46	80.82	72.33	60.38	81.24	76.70	68.72	72.75	64.95	75.01
බෝංචි	131.65	119.29	139.87	139.39	132.49	136.66	130.88	119.06	117.10	130.31
ගෝවා	94.99	76.50	97.07	95.13	86.89	89.13	80.97	73.72	78.16	87.31
කැරට්	134.26	126.93	136.94	130.29	137.48	132.69	139.63	120.96	108.09	131.03
වට්ටක්කා	66.78	64.60	74.35	53.93	59.33	62.26	51.25	61.84	59.26	63.00
පතෝල	77.52	68.96	75.08	66.68	75.47	72.82	60.24	69.49	60.46	71.06
වම්බටු	81.07	79.90	70.42	90.95	80.66	75.91	66.25	75.05	66.03	76.83
තක්කාලි	107.18	94.24	93.47	103.81	99.85	103.70	94.59	80.22	85.81	97.44
සහල් (සම්බා)	70.46	71.28	72.93	77.61	74.12	69.69	70.22	72.34	70.46	71.90
සහල් (කැකුළු)	59.52	59.65	52.98	60.80	59.78	59.92	57.55	55.83	59.33	58.33
රතු එෂුණු	180.92	173.21	180.82	149.27	171.47	165.34	161.97	189.57	165.63	171.87
ලොකු එෂුණු	108.96	105.14	111.61	109.65	110.28	107.20	105.87	110.52	102.43	107.86
අර්නාපල්	123.38	117.68	116.16	100.00	116.58	115.74	112.04	121.21	118.95	117.42
වියළි මිරිස්	224.22	240.54	221.91	219.22	233.63	224.65	222.71	239.45	229.21	228.00
පරිච්ඡු (අ)	148.20	146.61	148.54	152.77	157.66	150.33	153.56	156.91	146.77	151.57
බිත්තර (එකක්)	14.10	14.75	14.75	15.17	15.01	13.98	14.24	15.32	14.25	14.56
පොල්	39.79	42.37	40.30	39.72	43.41	36.83	40.91	40.46	37.13	40.17
කෙලවල්ලා	766.63	656.35	665.15	345.83	488.01	691.12	681.96	678.48	619.90	680.70
බලයා	555.82	486.16	529.95	458.21	424.46	517.12	460.84	496.18	538.84	509.80
සාලයා	200.27	183.96	182.74	175.13	167.34	174.48	148.16	213.12	181.33	182.54
2014 (ආ)										
අළු කෙසෙල්	91.72	83.68	77.68	63.23	77.40	80.20	72.06	79.00	72.80	79.43
බෝංචි	134.55	123.56	141.94	145.27	135.95	139.10	138.29	120.00	117.06	134.03
ගෝවා	95.65	77.55	96.84	99.06	86.91	88.73	83.32	73.91	80.40	88.57
කැරට්	134.23	126.91	140.94	132.70	134.92	138.52	145.28	120.85	114.06	133.37
වට්ටක්කා	69.39	69.49	77.68	53.92	62.75	66.66	59.38	68.80	62.41	66.70
පතෝල	89.94	76.88	82.61	74.54	78.17	83.99	71.74	74.06	70.53	79.93
වම්බටු	90.07	85.33	82.55	91.69	83.44	85.20	78.61	80.14	74.83	84.75
තක්කාලි	125.42	108.13	118.48	113.44	108.22	121.62	110.08	104.41	106.70	114.91
සහල් (සම්බා)	83.14	84.64	83.95	90.03	82.65	80.73	81.73	84.34	83.67	83.83
සහල් (කැකුළු)	72.64	73.02	68.14	75.59	71.09	72.04	72.54	69.40	72.83	71.92
රතු එෂුණු	111.65	102.58	100.86	92.07	98.95	102.47	98.48	111.17	99.31	102.46
ලොකු එෂුණු	91.00	85.50	84.54	88.98	86.27	86.89	81.79	87.99	86.53	87.00
අර්නාපල්	129.32	121.62	121.02	98.34	119.00	121.94	116.74	123.38	121.57	121.26
වියළි මිරිස්	232.75	236.09	226.56	225.38	233.44	229.54	232.89	232.08	225.88	230.85
පරිච්ඡු (අ)	153.65	155.72	154.03	156.28	160.41	155.80	161.04	158.49	154.68	156.10
බිත්තර (එකක්)	13.07	13.47	13.59	14.37	14.22	12.75	13.25	14.75	13.32	13.55
පොල්	42.26	41.56	44.16	34.95	40.16	37.29	37.06	39.07	38.79	40.05
කෙලවල්ලා	788.92	686.29	726.52	575.00	520.76	705.02	747.01	693.28	645.18	711.20
බලයා	586.22	500.97	576.26	462.04	431.89	523.02	474.85	509.33	538.17	528.05
සාලයා	185.04	179.63	188.10	173.94	180.70	167.03	139.38	203.11	174.47	177.25

(අ) කහ ආනයනික
(ආ) තාවකාලික

මූලාශ්‍රය : ශ්‍රී ලංකා මහ බැංකුව

තෝරාගත් භාණ්ඩ කිහිපයක නිෂ්පාදන මිල ගණන් 2005 - 2014

රුපියල්

භාණ්ඩය	2005	2006	2007	2008	2009	2010	2011	2012	2013	2014(අ)
වී, කි.ග්‍රෑ.	14.36	13.35	18.57	32.99	34.37	31.55	31.09	31.37	33.22	41.12
උඩරට එළවළු, කි.ග්‍රෑ.										
බෝංචි	43.77	46.18	48.71	59.41	58.79	69.67	98.28	72.98	77.40	83.01
කැරට්	42.56	44.24	48.94	52.70	55.63	65.42	67.60	68.95	80.39	81.57
බීටරුට්	30.78	36.42	36.80	50.03	50.49	58.43	60.07	58.09	59.79	61.02
පහත රට එළවළු, කි.ග්‍රෑ.										
වට්ටක්කා (රතු)	14.22	16.40	18.56	21.72	24.92	27.30	31.28	33.26	31.85	34.83
වම්බු	24.72	28.08	29.54	38.65	36.58	37.61	47.14	43.72	43.39	48.72
මාළුමිරිස්	46.49	51.52	57.86	77.01	78.21	95.01	105.10	90.23	96.36	103.58
දෙහි	34.71	33.17	39.64	47.83	63.86	59.24	79.48	95.20	116.87	82.46
අල වර්ග, කි.ග්‍රෑ.										
අර්තාපල්	56.36	52.50	55.56	50.60	67.48	67.56	79.02	76.52	84.29	88.88
මඤ්ඤාක්කා	13.08	13.17	15.46	20.45	22.27	21.53	27.64	28.11	28.91	30.76
බතල	18.78	18.10	21.24	24.57	26.16	29.19	34.02	35.07	36.06	37.74
බිත්තර, එකක්	6.55	6.76	8.65	9.61	10.62	13.63	13.37	12.57	15.17	15.16
මුහුදු මාළු, කි.ග්‍රෑ.										
තෝරා	255.34	290.33	360.86	420.19	439.74	449.98	545.93	576.01	644.24	653.12
පරා	175.04	209.98	283.82	317.87	323.31	351.59	397.06	434.63	461.19	460.25
බලයා	134.77	146.86	199.48	234.67	258.54	268.19	280.32	307.59	309.61	324.29
කෙලවල්ලා	173.65	185.95	252.55	283.23	302.32	325.60	349.66	412.90	432.85	453.41
මෝරා	163.67	157.02	235.81	246.83	258.88	269.75	316.23	368.11	380.00	392.24
සාලයා	49.92	49.59	62.38	69.53	73.90	78.84	86.18	95.06	105.59	106.39
කරවල, කි.ග්‍රෑ.										
තෝරා	278.93	297.24	438.20	553.47	551.67	518.86	620.08	656.36	649.58	728.71
මෝරා	202.30	205.00	267.93	317.74	355.98	367.29	484.82	546.90	574.06	605.48
බලයා	179.07	194.52	247.98	308.58	342.88	358.86	434.15	521.88	530.56	532.47
කට්ටා	271.76	309.50	418.40	488.86	493.33	514.05	610.16	676.04	657.36	649.95
හාල්මැස්සන්	182.42	181.95	189.33	249.15	261.90	244.17	264.78	310.92	509.71	454.87
මාංශ බෝග, කි.ග්‍රෑ.										
මුං ඇට	57.03	66.15	80.71	96.53	106.06	154.68	157.88	169.99	199.71	225.81
කව්පි (එම්.අයි. 35) (සුදු)	46.97	54.34	74.97	85.41	99.15	121.26	145.81	156.31	165.68	145.94
ඉඳල් ඉරිඟු	48.81	53.62	77.18	50.61	64.08	66.90	73.67	85.76	120.00	130.19
කුළුබඩු, කි.ග්‍රෑ.										
වියළි මිරිස්	105.13	140.27	163.29	178.81	183.97	171.48	216.89	180.49	183.47	188.51
ගම්මිරිස්	136.80	163.43	277.79	322.56	305.33	329.44	607.81	848.93	749.72	987.07
කහ (වියළි)	129.70	116.89	123.59	120.30	136.70	299.72	344.56	249.10	274.58	308.75
කුළුබඩු, කි.ග්‍රෑ.										
රතු එෂුණු	40.48	38.30	43.08	58.62	60.74	64.11	87.97	64.14	108.94	66.55
කරාබුනැට්	360.23	452.87	448.47	465.79	457.26	504.23	1,203.42	1,184.32	1,181.60	1,361.98
කරදමුංගු	1,155.56	1,000.00	993.24	1,342.59	1,753.85	3,038.98	2,706.62	1,697.18	1,978.62	1,808.33
කුරුඳු පොතු	334.42	357.46	530.73	614.20	581.41	666.73	824.66	954.16	1,006.07	1,060.19
පොල්										
පොල්, එකක්	12.60	11.81	17.13	22.99	18.43	23.82	28.73	22.79	31.14	31.22
කොප්පරා, කි.ග්‍රෑ.250	12,961.35	12,440.96	17,047.97	23,201.22	19,835.54	26,472.00	31,555.86	26,215.38	33,064.98	34,682.00
පොල්කටු අඟුරු, කි.ග්‍රෑ.50	887.73	896.64	945.38	1,090.41	1,222.62	1,386.10	1,887.85	1,915.84	2,133.45	2,369.95
පලතුරු, කි.ග්‍රෑ. 50										
අන්නාසි	1,367.11	1,357.56	1,963.67	2,118.27	2,164.39	2,681.14	2,989.39	3,031.14	2,735.75	2,723.10
කෙසෙල්-කෝලිකුට්ටු	1,734.70	1,863.72	2,455.83	2,745.85	3,152.49	3,627.08	3,751.90	3,750.80	4,014.56	3,747.69
කෙසෙල්-ඇඹුල්	895.11	974.08	1,218.01	1,202.64	1,408.59	1,550.12	1,485.01	1,535.76	1,700.80	1,567.22
බුලත් සහ පුවක් 1,000										
බුලත්	371.80	430.90	696.94	717.16	723.89	810.30	951.81	838.08	857.22	923.41
පුවක් (පදම් කළ)	982.97	1,012.39	1,489.44	1,134.53	1,016.98	1,320.27	1,606.06	1,301.06	1,373.92	1,715.34
හකුරු සහ පැණි										
පොල් හකුරු, කි.ග්‍රෑ.	71.11	80.96	110.90	145.71	150.51	144.46	188.04	203.40	229.51	211.61
උක් හකුරු, කි.ග්‍රෑ.	39.92	46.26	51.82	63.28	64.45	90.42	77.05	85.45	87.08	82.25
පොල් පැණි, මි.ලී.750	87.22	89.95	110.78	142.73	177.12	201.09	201.06	254.58	271.16	278.15
උක් පැණි, මි.ලී.750	26.27	28.00	26.20	41.75	50.45	61.64	65.64	69.55	78.71	69.63
කෝපි ඇට, කි.ග්‍රෑ.	67.05	84.82	168.77	225.33	212.03	218.22	237.16	248.55	223.33	224.52
කොකෝවා, කි.ග්‍රෑ.	72.19	78.30	87.92	133.87	185.22	258.23	317.33	283.59	193.72	236.22
තේ කොළ, කි.ග්‍රෑ.	28.85	27.09	58.22	95.72	80.90	55.23	54.40	55.47	61.42	69.12
ගොඩනැගිලි ද්‍රව්‍ය										
ගඩොල්, 1,000	2,998.79	3,461.96	4,183.31	4,921.60	5,319.82	5,693.01	6,504.33	10,317.25	11,423.24	11,436.49
වැලි, කියුබ්	1,937.87	2,475.37	3,168.31	3,632.82	3,681.88	3,630.87	4,271.69	4,714.20	4,999.73	4,946.45
ගල් 3/4, කියුබ්	3,472.48	3,899.65	4,575.26	4,932.82	5,248.48	5,195.31	5,541.74	6,243.18	6,577.43	6,501.87

(අ) තාවකාලික

මූලාශ්‍රය: ශ්‍රී ලංකා මහ බැංකුව

තෝරාගත් ආහාර ද්‍රව්‍ය කිහිපයක පළාත අනුව නිෂ්පාදන මිල ගණන් 2013 සහ 2014

කි.ග්‍රෑ. 1කට රුපියල්

අයිතමය	බස්නාහිර	මධ්‍යම	දකුණු	උතුරු	නැගෙනහිර	වයඹ	උතුරු මැද	ඌව	සබරගමුව	මුළු දිවයින
2013										
අළු කෙසෙල්	44.28	48.76	35.86	38.28	35.91	36.85	37.01	37.32	37.81	38.78
වට්ටක්කා	35.83	34.66	47.32	31.14	29.14	30.14	23.81	31.76	37.00	31.85
පතෝල	50.45	37.96	42.75	40.33	39.61	36.87	30.33	36.04	37.09	38.95
වම්බටු	50.50	43.33	36.46	61.55	42.43	38.57	33.04	42.78	41.44	43.39
බෝංචි	-	78.48	-	-	-	-	68.33	74.74	83.75	76.95
ගෝවා	-	42.58	-	-	-	32.21	33.71	44.76	62.50	43.10
කැරට්	-	82.45	-	-	-	80.00	-	75.81	81.25	80.06
තක්කාලි	-	60.26	30.00	77.66	44.29	56.41	42.94	50.08	80.16	57.35
වියළි මිරිස්	-	173.05	-	191.39	205.86	159.04	172.46	200.00	206.52	183.47
අර්තාපල්	-	84.54	-	70.71	-	-	-	85.99	-	84.62
රතු එෂුණු	-	94.42	113.33	111.19	111.43	100.69	95.00	-	-	106.14
ලොකු එෂුණු	-	92.27	-	111.07	-	-	68.46	110.00	-	95.45
බිත්තර (100 ක්)	1,734.48	1,524.50	1,647.92	1,303.84	1,531.54	1,428.92	1,199.35	1,661.54	1,460.34	1,517.03
පරච්ච	609.14	-	471.27	430.81	409.07	369.92	-	-	-	460.50
බලයා	345.39	-	310.35	-	290.09	279.06	-	-	-	309.84
කෙලවල්ලා	545.65	-	421.27	-	315.85	424.29	-	-	-	433.77
සාලයා	84.55	-	115.75	116.79	106.53	107.67	-	-	-	105.59
2014 (අ)										
අළු කෙසෙල්	45.88	48.24	42.17	39.56	36.44	39.82	37.79	41.49	38.88	40.66
වට්ටක්කා	40.00	39.29	52.68	31.57	31.35	33.26	29.61	34.99	39.79	34.83
පතෝල	55.61	43.29	48.08	45.61	45.44	44.48	35.69	36.70	41.22	43.96
වම්බටු	52.88	49.39	47.79	63.24	45.93	45.94	42.46	45.77	42.27	48.72
බෝංචි	-	86.06	-	93.18	-	-	66.63	78.25	97.08	83.01
ගෝවා	-	41.84	-	78.57	-	28.90	25.53	45.73	42.14	43.01
කැරට්	-	82.45	-	90.00	-	-	-	81.49	78.54	81.57
තක්කාලි	-	61.56	-	89.72	43.00	66.27	55.69	67.56	102.71	68.42
වියළි මිරිස්	-	193.47	-	193.83	180.67	183.08	178.08	192.86	200.00	188.51
අර්තාපල්	-	93.71	-	71.83	-	-	-	90.33	-	88.88
රතු එෂුණු	-	73.88	56.67	63.45	72.14	65.37	80.53	-	-	66.55
ලොකු එෂුණු	-	68.10	-	64.47	-	-	52.41	-	-	61.89
බිත්තර (100 ක්)	1,857.33	1,546.94	1,633.33	1,250.00	1,567.16	1,418.84	1,184.15	1,607.55	1,564.71	1,515.55
පරච්ච	598.82	-	453.98	426.95	430.19	385.50	-	-	-	460.25
බලයා	370.58	-	330.67	290.00	300.46	279.32	-	-	-	324.29
කෙලවල්ලා	569.32	-	443.22	371.43	356.53	436.49	-	-	-	453.41
සාලයා	89.17	-	141.03	109.49	113.60	92.89	-	-	-	106.39

(අ) තාවකාලික

මූලාශ්‍රය : ශ්‍රී ලංකා මහ බැංකුව

තෝරාගත් දිස්ත්‍රික්ක කිහිපයක තෝරාගත් ආහාර ද්‍රව්‍යවල සිල්ලර මිල ගණන් 2013

කි.ග්‍රෑ. 1කට රුපියල්

දැනගතය	දිස්ත්‍රික්කය	ජන.	පෙබ.	මාර්.	අප්‍රේ.	මැයි	ජූනි	ජූලි	අගෝ.	සැප්.	ඔක්.	නොවැ.	දෙසැ.	සාමාන්‍යය
සම්බා සහල්	කොළඹ	71.46	71.16	71.06	71.07	71.79	70.15	69.95	69.83	70.48	71.93	72.01	73.37	71.15
	මහනුවර	72.37	71.47	70.72	70.31	70.56	70.76	69.88	69.94	70.58	70.25	71.20	72.47	70.86
	මාතර	71.25	72.25	78.11	71.33	71.95	71.17	69.50	69.53	70.96	71.77	73.53	74.83	72.45
	අනුරාධපුර	72.90	72.21	70.41	68.53	69.90	69.75	69.25	68.73	68.93	69.76	70.05	72.33	70.23
කැකුළු සහල්	කොළඹ	60.98	61.02	59.81	60.14	60.08	59.50	59.48	59.59	60.35	59.68	60.33	60.13	60.05
	මහනුවර	60.84	61.45	59.08	60.07	59.55	59.83	58.58	59.00	57.88	58.73	58.74	60.87	59.50
	මාතර	54.08	53.32	50.08	50.10	49.50	49.73	50.17	50.53	50.04	50.07	50.98	55.13	51.12
	අනුරාධපුර	59.73	58.68	56.55	55.00	55.50	55.30	55.35	54.94	54.35	55.76	57.32	59.10	56.47
බෝංචි	කොළඹ	184.07	158.75	140.28	91.11	102.97	130.12	121.88	129.27	107.88	113.09	122.32	129.00	127.05
	මහනුවර	176.37	155.00	131.40	66.88	91.32	128.70	120.63	134.79	101.50	90.00	107.70	127.37	120.43
	මාතර	185.91	168.18	138.16	96.00	110.45	139.33	127.50	132.67	117.08	125.00	136.25	149.67	135.87
	අනුරාධපුර	182.50	154.74	134.38	82.66	124.08	139.38	137.50	137.92	117.75	118.68	122.39	114.17	131.40
ගෝවා	කොළඹ	103.48	95.69	86.77	87.41	90.15	103.78	101.09	93.38	85.15	75.85	74.15	72.77	88.94
	මහනුවර	95.39	95.50	79.82	61.17	75.66	102.70	94.75	85.83	68.13	59.75	50.34	46.79	76.89
	මාතර	114.09	111.82	92.89	79.00	87.27	116.00	116.67	108.00	85.00	83.00	76.75	74.00	94.40
	අනුරාධපුර	98.25	85.13	80.95	77.81	82.11	101.25	105.25	87.29	70.00	65.79	58.75	52.38	80.65
වම්බු	කොළඹ	143.46	93.69	83.63	70.58	73.03	81.95	66.19	75.49	67.27	73.56	71.34	68.39	79.65
	මහනුවර	161.58	108.47	82.60	58.44	68.42	84.35	73.63	80.83	70.13	65.88	60.20	63.55	81.08
	මාතර	136.82	86.00	64.47	55.00	60.45	67.50	49.17	58.33	63.33	60.67	59.50	55.67	66.60
	අනුරාධපුර	168.16	85.00	64.76	62.66	61.71	54.43	45.25	53.33	52.63	56.84	57.05	49.41	66.75
වට්ටක්කා	කොළඹ	67.78	61.11	78.25	65.39	66.91	69.42	67.03	60.00	61.67	60.15	61.95	61.45	65.27
	මහනුවර	69.34	73.68	75.60	59.22	62.11	70.26	63.50	62.17	66.38	62.63	65.60	56.58	65.95
	මාතර	80.91	85.50	91.18	76.00	78.18	82.12	77.58	75.00	72.50	71.33	71.00	69.33	77.43
	අනුරාධපුර	55.38	51.32	68.33	51.72	53.16	57.50	53.88	51.77	48.18	48.84	51.25	47.74	53.39
රතු එෂු	කොළඹ	163.04	132.73	127.83	137.22	146.45	192.00	182.63	186.50	188.39	200.54	224.83	214.09	176.66
	මහනුවර	151.17	144.68	129.00	126.07	142.06	215.42	200.88	190.87	172.25	187.13	230.83	214.64	179.39
	මාතර	156.25	141.88	122.95	129.17	186.00	260.00	208.00	167.86	158.44	173.18	221.47	251.67	179.74
	අනුරාධපුර	163.33	134.17	113.33	121.88	146.33	184.00	186.56	174.69	176.00	182.37	213.41	198.57	168.17
බී එෂු	කොළඹ	88.12	89.78	82.87	78.34	76.19	81.68	99.29	122.87	104.76	100.93	174.23	109.11	103.38
	මහනුවර	83.41	92.31	80.25	71.15	70.06	77.00	97.11	128.54	103.44	93.83	174.57	110.89	103.28
	මාතර	81.04	88.18	79.52	74.58	71.75	76.17	98.75	115.91	103.00	105.00	170.21	99.67	108.58
	අනුරාධපුර	85.04	89.02	82.38	74.28	73.68	80.19	102.57	114.50	95.03	93.12	164.64	109.65	102.47
අඵනාපල්	කොළඹ	124.27	113.92	104.20	106.15	103.64	123.25	134.88	137.38	126.82	124.56	139.76	120.34	122.62
	මහනුවර	118.03	117.29	102.96	93.50	92.00	122.42	133.68	137.19	119.38	118.63	135.80	120.53	118.73
	මාතර	96.50	110.00	96.67	95.63	100.00	126.07	140.42	133.00	120.42	114.33	134.88	121.00	117.77
	අනුරාධපුර	108.64	104.58	100.18	99.79	95.71	129.00	138.13	121.25	113.25	110.79	134.20	111.32	115.51
වියළි මිරිස්	කොළඹ	222.32	237.32	234.88	235.63	229.38	226.10	219.22	217.68	215.15	211.47	214.02	216.29	222.94
	මහනුවර	257.35	245.63	239.27	223.75	228.55	227.71	233.16	224.48	223.38	227.63	224.60	220.13	230.98
	මාතර	221.46	242.73	237.50	235.00	236.36	236.43	238.33	218.33	215.00	212.67	211.75	208.17	225.00
	අනුරාධපුර	225.25	226.18	231.88	229.84	227.76	225.31	220.63	218.65	218.50	217.24	220.80	221.67	223.45
කෙලවල්ලා	කොළඹ	841.80	774.82	713.90	705.19	769.52	843.66	764.38	744.25	756.36	757.21	736.71	759.84	762.99
	මහනුවර	603.89	599.03	613.04	653.46	650.33	710.43	661.62	658.91	629.58	634.00	612.90	657.11	640.37
	මාතර	764.29	675.00	687.31	759.29	862.14	860.63	762.50	762.00	813.13	723.64	710.67	738.00	752.68
	අනුරාධපුර	675.00	704.00	607.50	642.50	644.38	762.50	687.86	727.19	676.79	630.33	628.06	633.67	667.02
හුරුල්ලා	කොළඹ	340.77	326.25	321.79	328.40	352.58	398.00	358.18	329.36	319.09	314.67	310.00	320.83	335.98
	මහනුවර	314.47	320.66	327.00	339.29	361.47	359.32	363.82	342.25	332.50	324.72	317.40	351.53	337.22
	මාතර	428.75	365.00	355.91	379.00	488.75	598.00	412.50	390.71	438.75	360.00	377.22	370.63	402.61
	අනුරාධපුර	287.50	308.33	294.76	296.33	331.76	353.00	332.66	312.95	277.75	269.47	265.95	303.42	300.91
බිත්තර (එකක්)	කොළඹ	12.60	15.48	14.64	13.55	12.48	14.80	14.11	12.84	13.31	13.60	13.74	14.21	13.80
	මහනුවර	13.33	15.76	14.93	14.57	13.35	15.65	15.82	14.39	14.05	14.03	14.16	14.50	14.56
	මාතර	14.32	16.68	16.46	15.40	13.50	16.20	15.50	14.10	14.63	14.90	15.08	15.10	15.16
	අනුරාධපුර	13.46	15.53	15.16	14.38	13.17	15.66	15.01	13.83	13.98	14.21	14.32	14.41	14.44
පොල් (ගෙඩියක්)	කොළඹ	36.59	37.73	39.83	39.57	38.48	37.99	36.75	35.23	36.20	41.18	45.37	46.47	39.34
	මහනුවර	38.78	38.89	41.10	43.13	42.66	41.76	42.93	40.96	42.75	44.43	45.12	45.63	42.40
	මාතර	37.55	40.18	41.26	41.05	40.18	40.00	38.09	38.57	40.21	43.03	45.90	48.10	41.55
	අනුරාධපුර	36.15	36.66	43.38	44.89	42.28	43.41	42.48	41.69	43.65	43.95	45.07	42.98	42.19

මූලාශ්‍රය : ශ්‍රී ලංකා මහ බැංකුව

තෝරාගත් දිස්ත්‍රික්ක කිහිපයක තෝරාගත් ආහාර ද්‍රව්‍යවල සිල්ලර මිල ගණන් 2014^(අ)

කි.ග්‍රෑ. 1කට රුපියල්

අයිතමය	දිස්ත්‍රික්කය	ජන.	පෙබ.	මාර්.	අප්‍රේ.	මැයි	ජූනි	ජූලි	අගෝ.	සැප්.	ඔක්.	නොවැ.	දෙසැ.	සාමාන්‍යය
සම්බා සහල්	කොළඹ	73.86	76.20	76.90	81.51	81.33	81.70	83.07	85.99	90.45	91.81	93.49	92.65	84.08
	මහනුවර	74.50	76.35	78.52	82.75	81.58	81.15	81.78	84.08	87.80	89.33	89.16	90.70	83.16
	මාතර	74.20	82.33	79.82	83.13	82.95	83.87	82.06	84.73	86.46	85.78	88.13	88.21	83.47
	අනුරාධපුර	74.05	75.65	76.54	79.68	78.64	80.04	79.94	82.23	87.37	89.21	89.64	89.95	81.99
කැකුළු සහල්	කොළඹ	61.61	64.49	64.02	67.17	67.63	68.31	68.05	73.98	82.32	83.10	84.56	85.23	72.50
	මහනුවර	62.70	64.08	65.82	68.23	67.96	69.45	68.19	74.26	82.08	82.88	83.96	87.68	73.14
	මාතර	57.33	61.13	58.73	58.31	58.63	58.93	61.22	71.03	76.94	77.66	85.65	85.94	67.78
	අනුරාධපුර	60.20	63.31	64.41	66.55	66.11	67.55	68.77	72.02	81.32	85.13	84.96	84.36	71.82
බෝංචි	කොළඹ	105.14	95.95	97.66	120.00	153.11	145.41	120.57	107.83	112.57	160.68	144.00	190.54	129.04
	මහනුවර	94.88	97.25	88.90	109.75	151.30	156.75	127.25	101.00	99.13	143.25	140.90	196.63	125.19
	මාතර	119.67	101.00	96.50	123.75	165.00	163.33	125.63	117.50	125.00	179.38	148.75	205.94	138.88
	අනුරාධපුර	92.25	87.25	88.80	118.41	161.81	179.02	152.40	126.92	119.13	156.97	161.55	198.57	137.78
ගෝවා	කොළඹ	66.71	60.54	61.44	62.51	83.97	118.65	121.62	96.47	81.89	90.68	104.89	129.32	89.55
	මහනුවර	45.25	52.25	47.70	60.38	83.40	113.00	107.13	84.30	72.88	76.55	91.10	128.50	79.93
	මාතර	72.00	63.75	65.50	81.25	94.21	129.00	116.88	101.50	91.25	103.44	108.00	135.94	96.51
	අනුරාධපුර	46.75	48.50	47.60	54.66	71.98	113.04	119.48	83.50	72.72	78.55	108.79	153.10	83.83
වම්බදු	කොළඹ	76.53	72.57	66.79	79.58	89.56	105.73	91.89	76.02	79.16	94.51	100.67	140.81	88.94
	මහනුවර	69.63	72.13	59.30	92.38	92.80	110.88	94.50	68.20	68.63	86.50	92.90	146.63	87.13
	මාතර	65.00	60.00	59.00	82.67	84.88	108.67	79.38	70.50	75.31	87.19	84.50	121.88	80.99
	අනුරාධපුර	58.25	58.38	40.40	77.84	75.43	90.65	78.13	63.58	59.78	80.66	81.81	142.62	75.04
වට්ටක්කා	කොළඹ	58.82	57.77	57.19	57.64	75.71	97.03	86.35	62.43	54.32	64.32	71.78	83.89	68.70
	මහනුවර	59.75	59.25	58.70	65.00	80.10	94.50	80.25	64.10	56.50	64.25	73.30	84.50	69.94
	මාතර	71.33	70.00	70.00	70.00	79.50	106.33	90.63	77.25	70.63	78.13	78.50	74.38	77.89
	අනුරාධපුර	46.75	43.90	44.70	52.39	65.52	103.91	83.54	54.17	43.04	52.76	64.31	67.38	60.62
රතු ඵෑණු	කොළඹ	122.17	104.14	99.79	111.57	125.00	115.21	100.48	98.13	106.90	111.45	129.36	150.96	114.38
	මහනුවර	126.17	105.59	86.70	95.75	100.98	108.06	97.78	85.40	89.88	100.63	107.20	118.61	100.62
	මාතර	125.00	92.50	81.11	83.75	96.94	107.50	82.50	82.34	91.79	97.14	109.75	127.50	98.67
	අනුරාධපුර	138.46	100.67	79.06	92.98	114.91	115.48	91.15	75.86	82.39	87.16	100.89	115.66	97.65
ලොකු ඵෑණු (ආ)	කොළඹ	85.00	70.19	70.46	76.00	84.24	85.48	93.09	100.26	85.55	82.68	89.21	112.52	85.98
	මහනුවර	76.71	66.16	64.46	66.65	81.29	82.47	92.36	96.84	87.48	81.51	83.04	100.16	83.29
	මාතර	75.50	65.94	59.13	66.72	79.94	80.39	88.88	96.64	92.09	81.56	91.75	105.03	83.61
	අනුරාධපුර	82.26	69.71	67.20	71.08	80.71	80.80	89.58	97.88	81.33	80.16	77.49	90.94	80.73
අර්තාපල්	කොළඹ	115.88	106.41	110.89	132.78	141.00	156.49	161.81	133.94	106.35	116.35	131.44	140.77	129.73
	මහනුවර	100.15	93.45	108.80	126.50	130.98	145.88	160.40	129.60	102.00	105.10	127.54	141.60	122.79
	මාතර	110.67	99.38	104.63	124.53	142.75	158.00	152.66	115.50	100.78	108.75	128.50	130.16	122.90
	අනුරාධපුර	101.61	104.23	103.91	128.33	137.98	136.82	148.52	117.74	95.65	99.68	120.52	130.44	119.53
වියළි මිරිස්	කොළඹ	220.53	225.34	225.69	229.17	225.00	222.43	227.57	228.70	233.78	236.69	246.63	256.62	231.49
	මහනුවර	225.50	229.38	227.20	225.13	221.40	222.88	222.75	224.80	232.88	232.13	245.20	258.00	230.53
	මාතර	216.00	218.75	221.25	222.50	220.88	219.17	221.56	223.00	233.13	232.19	240.00	252.19	226.77
	අනුරාධපුර	221.75	229.00	235.96	227.95	231.72	231.04	231.77	232.58	234.46	230.00	236.55	249.52	232.86
කෙලවල්ලා	කොළඹ	776.25	744.86	710.43	758.33	766.25	795.28	803.65	815.56	827.78	742.16	771.78	794.72	774.72
	මහනුවර	674.44	660.53	646.20	676.63	694.66	710.53	737.89	674.13	695.26	640.56	626.04	656.50	673.09
	මාතර	768.64	760.00	767.00	819.00	889.29	900.00	875.42	815.33	900.63	746.25	758.21	781.82	810.70
	අනුරාධපුර	666.25	628.44	630.23	734.47	789.44	825.38	810.94	790.80	790.00	802.35	761.88	810.33	751.41
හුරුල්ලා	කොළඹ	326.71	307.42	302.39	299.56	315.60	358.04	385.16	343.33	330.00	324.55	312.86	338.47	327.00
	මහනුවර	353.16	342.25	341.67	342.89	341.30	347.63	367.79	340.43	353.33	334.12	322.92	353.33	344.22
	මාතර	416.88	370.83	350.00	360.83	419.64	458.00	427.50	421.88	373.89	319.38	391.00	372.78	385.38
	අනුරාධපුර	296.76	297.78	289.29	290.00	287.93	326.05	328.38	319.91	319.50	307.63	303.93	326.05	307.14
බිත්තර (එකක)	කොළඹ	13.85	13.57	14.40	14.36	11.94	11.83	13.99	13.00	11.89	11.50	12.06	12.59	12.91
	මහනුවර	14.75	14.29	14.85	14.98	12.93	12.38	14.23	13.61	11.35	11.88	11.98	13.60	13.40
	මාතර	15.00	14.69	15.28	15.59	13.63	13.10	14.47	14.28	12.67	12.38	12.35	13.31	13.90
	අනුරාධපුර	14.34	14.07	14.79	14.26	12.90	12.64	14.33	14.06	12.05	11.89	11.96	13.12	13.35
පොල් (ගෙඩියක්)	කොළඹ	46.05	44.96	41.13	41.65	41.60	41.44	40.55	39.62	38.63	41.50	44.03	49.76	42.52
	මහනුවර	43.95	42.75	41.88	41.78	41.56	41.38	40.58	39.05	39.28	39.50	44.75	49.37	42.12
	මාතර	47.47	50.31	50.40	48.41	46.63	44.40	42.34	42.35	41.38	42.40	46.53	53.28	46.36
	අනුරාධපුර	40.60	40.88	40.06	40.82	39.10	35.41	33.38	32.02	32.74	33.42	39.38	42.60	37.42

(අ) නාවකාලික
(ආ) දේශීය හා ආනයනික සාමාන්‍යය

නාමික වැටුප් ප්‍රමාණ දර්ශක 1963 - 2014

1978 දෙසැම්බර් = 100

වර්ෂය	පඩිපාලක සභාවල සේවකයින්				රජයේ සේවකයින්			
	කාමිකර්මාන්තයේ නියුතු සේවකයින්	කර්මාන්ත හා වාණිජ කටයුතුවල නියුතු සේවකයින්	සේවා අංශයේ නියුතු සේවකයින්	සියලු සේවකයින්	විධායක නොවන නිලධාරීන්	සුළු සේවකයින්	මධ්‍යම රජයේ සේවකයින්	රජයේ පාසල්වල ගුරුවරුන්
1963	23.6	34.2	-	24.7	52.2	42.2	46.0	57.6
1964	24.2	34.7	-	25.3	52.2	42.2	46.0	57.6
1965	24.2	34.7	-	25.3	52.2	42.2	46.0	57.6
1966	24.2	34.5	-	25.3	52.2	42.2	46.0	57.6
1967	25.1	36.3	-	26.2	53.5	44.1	47.7	58.6
1968	29.0	42.3	-	30.2	59.7	52.8	55.4	63.6
1969	29.0	42.3	-	30.2	61.6	54.4	57.2	65.0
1970	29.3	43.4	-	30.6	67.0	59.2	62.2	69.2
1971	29.6	46.1	-	31.1	67.0	59.2	62.2	69.2
1972	31.0	47.5	-	33.6	67.1	59.4	62.4	69.2
1973	35.1	52.2	-	36.4	69.5	62.9	65.4	70.6
1974	43.9	62.0	-	45.5	77.4	71.4	73.7	78.0
1975	50.4	72.0	-	52.4	84.2	79.8	81.5	84.3
1976	51.5	73.9	-	53.6	88.2	84.9	86.2	89.1
1977	64.8	79.5	-	66.2	89.2	86.2	87.3	90.6
1978	94.2	98.8	-	94.7	100.0	100.0	100.0	100.0
1979	123.1	111.3	113.9	119.6	115.6	118.7	117.2	112.3
1980	153.6	138.8	130.5	147.3	126.0	132.0	129.1	120.1
1981	153.9	151.0	146.4	152.2	140.9	151.1	146.1	133.1
1982	181.2	161.0	169.7	175.8	180.6	194.7	187.8	166.4
1983	198.7	163.1	177.8	188.8	204.6	226.2	215.7	188.1
1984	250.3	183.3	190.7	228.8	231.4	260.9	246.6	211.4
1985	273.5	203.9	190.7	247.9	264.4	303.2	284.3	247.3
1986	288.1	224.3	190.7	261.3	276.6	317.2	297.4	247.3
1987	302.3	256.3	196.6	277.7	276.6	317.2	297.4	247.3
1988	378.4	271.7	229.5	335.8	364.0	414.1	390.0	331.5
1989	435.9	334.9	245.9	388.1	396.0	444.6	421.8	367.8
1990	517.2	379.5	267.8	453.5	439.6	513.5	476.8	404.5
1991	577.7	459.6	336.5	518.8	488.2	582.3	534.6	444.8
1992	664.1	510.8	365.9	590.0	507.2	609.9	557.6	461.8
1993	803.7	528.7	365.9	685.8	622.1	728.3	675.5	567.1
1994	821.5	555.8	431.4	712.4	692.7	772.3	735.5	595.6
1995	830.9	651.6	456.7	740.3	749.4	828.1	792.5	760.5
1996	907.9	682.8	559.7	801.7	757.1	878.7	818.2	760.5
1997	971.8	710.8	487.2	849.1	842.9	966.7	906.5	778.5
1998	1,097.7	807.7	506.4	953.3	959.6	1,029.1	1,001.4	805.5
1999	1,116.0	829.2	559.7	977.6	959.6	1,029.1	1,001.4	805.5
2000	1,142.7	857.2	559.7	1,000.4	1,031.3	1,125.8	1,084.7	865.1
2001	1,176.4	919.7	657.6	1,049.3	1,225.9	1,388.2	1,310.8	1,026.8
2002	1,269.6	986.5	678.0	1,126.5	1,410.3	1,636.7	1,525.0	1,180.1
2003	1,382.2	1,009.4	678.0	1,205.2	1,410.3	1,636.7	1,525.0	1,180.1
2004	1,397.7	1,044.1	751.0	1,233.0	1,709.0	2,039.5	1,872.1	1,428.4
2005	1,527.4	1,078.4	779.7	1,329.7	2,178.4	2,672.4	2,417.5	1,818.6
2006	1,567.1	1,090.7	779.7	1,358.2	2,853.8	3,463.0	3,150.8	2,304.2
2007	1,821.4	1,522.4	1,057.1	1,648.8	3,493.4	4,172.7	3,828.4	2,740.0
2008	2,286.6	1,877.5	1,370.8	2,070.4	3,749.5	4,494.7	4,116.1	2,938.6
2009	2,349.4	2,054.0	1,545.8	2,171.4	4,082.4	4,943.5	4,502.8	3,215.3
2010	3,327.6	2,199.0	1,673.3	2,865.3	4,210.4	5,116.1	4,651.6	3,321.7
2011	3,427.2	2,402.1	1,851.8	2,996.1	4,490.1	5,465.1	4,964.5	3,576.1
2012	4,433.0	2,402.1	1,851.8	3,662.0	4,803.6	5,831.8	5,304.7	3,821.8
2013	4,435.9	3,191.6	2,241.5	3,869.2	5,035.6	6,130.5	5,568.3	4,011.0
2014 (අ)	4,560.9	3,459.1	2,313.2	4,012.2	5,462.2	6,691.7	6,058.0	4,361.9

(අ) නාවකාලික

මූලාශ්‍රය: කමිකරු දෙපාර්තමේන්තුව
ශ්‍රී ලංකා මහ බැංකුව

තෝරාගත් ක්‍රියාකාරකම් කිහිපයක සාමාන්‍ය දෛනික වැටුප් 2005 – 2014

රුපියල්

ක්‍රියාකාරකම	ඉම කාණ්ඩය	2005	2006	2007	2008	2009	2010	2011	2012	2013	2014(අ)
වී											
නගලෙන් සිසෑම	පුරුෂ	384	429	509	629	657	702	731	844	939	1,070
උදැල්ලෙන් සිසෑම	පුරුෂ	333	365	428	528	576	632	700	795	885	940
වැපිරීම	පුරුෂ	334	-	-	529	574	637	705	783	879	931
පැළ සිටුවීම සහ අස්වනු නෙළීම	පුරුෂ	325	354	405	508	554	619	677	753	818	885
	ස්ත්‍රී	257	282	329	405	445	479	537	597	653	695
පොහොර යෙදීම	පුරුෂ	328	361	425	519	573	639	702	776	850	912
ඉසීම	පුරුෂ	372	401	472	577	635	714	760	848	950	1,050
වල් නෙළීම	පුරුෂ	375	-	-	-	-	-	-	-	-	-
	ස්ත්‍රී	260	284	331	406	445	-	-	-	-	-
අස්වනු නෙළීම	පුරුෂ	300	300	-	-	-	-	-	-	-	-
	ස්ත්‍රී	250	-	-	-	-	-	-	-	-	-
ගොයම් පැහීම	පුරුෂ	358	379	444	577	599	674	714	784	916	981
වී හුළං කිරීම	පුරුෂ	335	365	423	544	581	623	682	775	857	922
	ස්ත්‍රී	253	285	311	388	424	454	508	586	662	687
පොල්											
වළවල් කැපීම	පුරුෂ	348	396	459	565	626	661	744	841	943	1,013
පැළ සිටුවීම	පුරුෂ	316	357	431	530	588	631	699	805	901	954
	ස්ත්‍රී	220	259	305	370	419	443	509	581	663	668
පොහොර යෙදීම	පුරුෂ	350	-	-	-	-	-	-	-	-	-
	ස්ත්‍රී	220	259	305	371	419	-	-	-	-	-
පොල් කැපීම	පුරුෂ	457	482	569	727	816	875	991	1,114	1,281	1,361
ගෙඩි එකතු කිරීම	පුරුෂ	282	317	369	455	503	542	597	687	748	791
පොල් ලෙලි ගැසීම	පුරුෂ	213	238	275	335	368	417	451	520	581	602
	ස්ත්‍රී	377	406	487	590	652	690	775	894	1,000	1,076
තේ											
බිම් සැකසීම	පුරුෂ	289	322	369	436	479	532	610	683	759	817
පැළ සිටුවීම	පුරුෂ	290	325	366	429	470	525	611	679	748	805
	ස්ත්‍රී	221	241	269	313	355	392	449	511	580	628
පොහොර යෙදීම	පුරුෂ	289	323	371	430	486	544	617	684	760	820
වල් නෙළීම	පුරුෂ	281	312	358	422	468	525	583	661	728	781
	ස්ත්‍රී	215	233	266	312	356	394	443	514	570	622
කප්පාදු කිරීම	පුරුෂ	333	374	418	499	552	605	697	776	854	929
දළ නෙළීම	පුරුෂ	253	274	314	361	396	444	491	548	620	637
	ස්ත්‍රී	253	273	315	361	395	353	395	435	489	524
රබර්											
මුලින් උදුරා ශුද්ධ කිරීම	පුරුෂ	302	323	376	471	501	550	606	687	763	823
පැළ සිටුවීම	පුරුෂ	319	341	378	478	519	566	639	732	851	890
	ස්ත්‍රී	300	-	-	-	-	-	-	-	-	-
කප්පාදු කිරීම	පුරුෂ	302	333	386	510	496	554	639	728	816	852
	ස්ත්‍රී	314	344	412	525	573	633	714	789	907	938
පොහොර යෙදීම	පුරුෂ	314	344	412	525	573	633	714	789	907	938
දියර ඉසීම	පුරුෂ	325	-	-	-	-	-	-	-	-	-
කිරි කැපීම	පුරුෂ	231	265	305	400	417	477	531	586	653	614
	ස්ත්‍රී	204	232	269	354	373	433	483	533	594	566
ගොඩනැගිලි ඉදිකිරීම											
වඩු											
වඩුකාර්මික	පුරුෂ	544	615	709	828	922	1,003	1,115	1,248	1,334	1,407
පුහුණු අත්ලදාහිකරුවන්	පුරුෂ	394	441	508	602	666	732	809	913	995	1,053
නුපුහුණු අත්ලදාහිකරුවන්	පුරුෂ	315	354	408	487	539	581	648	734	811	863
පෙදරේරු											
පෙදරේරු	පුරුෂ	539	608	704	820	912	987	1,093	1,216	1,304	1,376
පුහුණු අත්ලදාහිකරුවන්	පුරුෂ	393	435	500	600	668	731	802	906	985	1,044
නුපුහුණු අත්ලදාහිකරුවන්	පුරුෂ	316	354	407	494	555	596	655	740	816	867

(අ) තාවකාලික

මූලාශ්‍රය : ශ්‍රී ලංකා මහ බැංකුව

සටහන : කැම රහිත මුදලින් කරනු ලබන ගෙවීම් මෙම වැටුප් අනුපාතවලින් නියෝජනය කෙරේ.

පඩිපාලක සභාවල සේවකයින්ගේ අවම වැටුප් ප්‍රමාණ දර්ශක^(අ)

දෙසැම්බර් 1978 = 100

කාලච්ඡේදය		කෘෂිකර්මාන්තයේ නියුතු සේවකයින් (ආ)		කර්මාන්ත හා වාණිජ කටයුතුවල නියුතු සේවකයින් (ඇ)		සේවා අංශයේ නියුතු සේවකයින් (ඈ)		පඩිපාලක සභා කර්මාන්තයන්හි නියුතු සේවකයින් (ඉ)	
		වැටුප් ප්‍රමාණ දර්ශකය		වැටුප් ප්‍රමාණ දර්ශකය		වැටුප් ප්‍රමාණ දර්ශකය		වැටුප් ප්‍රමාණ දර්ශකය	
		නාමික (ඊ)	මූර්ත වැටුප් (උ)	නාමික (ඊ)	මූර්ත වැටුප් (උ)	නාමික (ඊ)	මූර්ත වැටුප් (උ)	නාමික (ඊ)	මූර්ත වැටුප් (උ)
2013	ජනවාරි	4,434.5	123.1	2,689.7	74.7	1,883.0	52.3	3,720.7	103.3
	පෙබරවාරි	4,434.6	122.6	2,750.8	76.1	1,883.0	52.1	3,732.0	103.2
	මාර්තු	4,434.6	122.6	3,204.4	88.6	2,313.2	63.9	3,881.7	107.3
	අප්‍රේල්	4,434.6	123.1	3,248.1	90.2	2,313.2	64.2	3,889.8	108.0
	මැයි	4,434.6	120.4	3,248.1	88.2	2,313.2	62.8	3,889.7	105.6
	ජූනි	4,434.8	118.6	3,248.1	86.9	2,313.2	61.9	3,889.9	104.0
	ජූලි	4,435.0	118.4	3,248.1	86.7	2,313.2	61.8	3,890.0	103.9
	අගෝස්තු	4,435.0	118.8	3,248.1	87.0	2,313.2	62.0	3,890.0	104.2
	සැප්තැම්බර්	4,434.9	119.1	3,248.1	87.2	2,313.2	62.1	3,890.0	104.4
	ඔක්තෝබර්	4,434.9	118.9	3,248.1	87.1	2,313.2	62.0	3,890.0	104.3
	නොවැම්බර්	4,434.9	118.6	3,459.1	92.5	2,313.2	61.9	3,928.8	105.1
	දෙසැම්බර්	4,449.0	119.0	3,459.1	92.5	2,313.2	61.9	3,938.1	105.3
	2014 ^(ඌ)	ජනවාරි	4,449.0	118.3	3,459.1	92.0	2,313.2	61.5	3,938.1
පෙබරවාරි		4,449.0	118.1	3,459.1	91.8	2,313.2	61.4	3,938.1	104.6
මාර්තු		4,449.0	118.0	3,459.1	91.8	2,313.2	61.4	3,938.1	104.5
අප්‍රේල්		4,449.0	117.7	3,459.1	91.5	2,313.2	61.2	3,938.1	104.2
මැයි		4,449.1	117.0	3,459.1	91.0	2,313.2	60.8	3,938.2	103.6
ජූනි		4,449.1	115.8	3,459.1	90.0	2,313.2	60.2	3,938.2	102.5
ජූලි		4,449.3	114.6	3,459.1	89.1	2,313.2	59.6	3,938.3	101.5
අගෝස්තු		4,692.3	121.5	3,459.1	89.6	2,313.2	59.9	4,099.2	106.1
සැප්තැම්බර්		4,692.3	121.8	3,459.1	89.8	2,313.2	60.0	4,099.2	106.4
ඔක්තෝබර්		4,734.5	124.8	3,459.1	91.2	2,313.2	61.0	4,127.1	108.8
නොවැම්බර්		4,734.3	124.7	3,459.1	91.1	2,313.2	60.9	4,127.0	108.7
දෙසැම්බර්		4,734.3	124.0	3,459.1	90.6	2,313.2	60.6	4,127.0	108.1

(අ) 1978 දෙසැම්බර් 31 දින සේවයේ යෙදී සිටි සේවකයන් සංඛ්‍යාව පදනම් කොට ගත් බරතැබුම් මත දර්ශක අංක ගණනය කරනු ලැබේ.

(ආ) තේ වැවීම හා නිෂ්පාදන, රබර් වැවීම හා නිෂ්පාදන, පොල්, කොකෝවා, කරඳුමුංගු සහ ගම්මිරිස් වැවීම සම්බන්ධ වේතන ප්‍රමාණ ඇතුළත් වේ.

(ඇ) බෙකරි කර්මාන්තය, ගඩොල් හා උළු කර්මාන්තය, පොල් නිෂ්පාදනය, මුදුණ, රෙදිපිළි, වයර් සහ ටියුබ් නිෂ්පාදනය, කොහු ගුද්දි සහ සකස් කරන ලද කොහු කෙඳි අපනයන, මේස් නිෂ්පාදනය, ඉංජිනේරු කර්මාන්තය, ඇඳුම් නිෂ්පාදනය, ගිනිපෙට්ටි නිෂ්පාදනය, බිස්කට් සහ රසකැවිලි නිෂ්පාදනය, තේ අපනයන සහ රබර් අපනයන කර්මාන්ත පමණක් ඇතුළත් වේ.

(ඈ) චිත්‍රපට, මෝටර් රථ ප්‍රවාහන සහ සාන්ත සේවා පමණක් මෙයට ඇතුළත් වේ.

(ඉ) කෘෂිකර්මාන්ත, කර්මාන්ත හා වාණිජ කටයුතු සහ සේවා අංශයේ නියුක්ත වූවන් සඳහා වූ ඒකාබද්ධ දර්ශකය.

(ඊ) දර්ශක අංක ගණනය කිරීම සඳහා යොදා ගෙන ඇත්තේ පඩිපාලක සභා මගින් අනුමත කළ විවිධ කර්මාන්තයන්හි නාමික වැටුප් ය.

(උ) කොළඹ පාරිභෝගිකයන්ගේ මිල දර්ශකය (කො.පා.මි.ද.) - (2006/07=100) පදනම් කොටගෙන ගලපා ඇත.

(ඌ) තාවකාලික

මූලාශ්‍ර: කම්කරු දෙපාර්තමේන්තුව
ශ්‍රී ලංකා මහ බැංකුව

රාජ්‍ය අංශයේ වැටුප් ප්‍රමාණ දර්ශක^(අ)

දෙසැම්බර් 1978 = 100

කාලච්ඡේදය	විධායක නොවන නිලධාරීන්	සුළු සේවකයින්		සියලු රජයේ සේවකයින් (ආ)		රජයේ පාසල් ගුරුවරුන්			
		වැටුප් ප්‍රමාණ දර්ශකය		වැටුප් ප්‍රමාණ දර්ශකය		වැටුප් ප්‍රමාණ දර්ශකය			
		නාමික(ඇ)	මූර්ත වැටුප්(ඈ)	නාමික(ඇ)	මූර්ත වැටුප්(ඈ)	නාමික(ඇ)	මූර්ත වැටුප්(ඈ)		
2013	ජනවාරි	4,957.2	137.6	6,038.9	167.7	5,483.2	152.2	3,949.6	109.7
	පෙබරවාරි	4,957.2	137.1	6,038.9	167.0	5,483.2	151.6	3,949.6	109.2
	මාර්තු	4,957.2	137.0	6,038.9	166.9	5,483.2	151.5	3,949.6	109.2
	අප්‍රේල්	4,957.2	137.6	6,038.9	167.7	5,483.2	152.2	3,949.6	109.7
	මැයි	5,035.6	136.7	6,130.5	166.4	5,568.3	151.1	4,011.0	108.9
	ජූනි	5,035.6	134.7	6,130.5	164.0	5,568.3	148.9	4,011.0	107.3
	ජූලි	5,035.6	134.4	6,130.5	163.7	5,568.3	148.7	4,011.0	107.1
	අගෝස්තු	5,035.6	134.9	6,130.5	164.2	5,568.3	149.2	4,011.0	107.5
	සැප්තැම්බර්	5,114.0	137.3	6,222.2	167.1	5,653.3	151.8	4,072.4	109.3
	ඔක්තෝබර්	5,114.0	137.1	6,222.2	166.8	5,653.3	151.5	4,072.4	109.2
	නොවැම්බර්	5,114.0	136.8	6,222.2	166.4	5,653.3	151.2	4,072.4	108.9
	දෙසැම්බර්	5,114.0	136.8	6,222.2	166.4	5,653.3	151.2	4,072.4	108.9
2014(ඉ)	ජනවාරි	5,359.8	142.5	6,553.6	174.3	5,939.0	157.9	4,276.7	113.7
	පෙබරවාරි	5,359.8	142.3	6,553.6	174.0	5,939.0	157.7	4,276.7	113.5
	මාර්තු	5,359.8	142.2	6,553.6	173.9	5,939.0	157.6	4,276.7	113.5
	අප්‍රේල්	5,359.8	141.8	6,553.6	173.4	5,939.0	157.1	4,276.7	113.2
	මැයි	5,359.8	140.9	6,553.6	172.3	5,939.0	156.2	4,276.7	112.5
	ජූනි	5,359.8	139.5	6,553.6	170.5	5,939.0	154.5	4,276.7	111.3
	ජූලි	5,359.8	138.1	6,553.6	168.9	5,939.0	153.0	4,276.7	110.2
	අගෝස්තු	5,359.8	138.8	6,553.6	169.7	5,939.0	153.8	4,276.7	110.7
	සැප්තැම්බර්	5,359.8	139.1	6,553.6	170.1	5,939.0	154.1	4,276.7	111.0
	ඔක්තෝබර්	5,359.8	141.3	6,553.6	172.8	5,939.0	156.6	4,276.7	112.8
	නොවැම්බර්	5,974.3	157.4	7,382.2	194.5	6,653.0	175.2	4,787.6	126.1
	දෙසැම්බර්	5,974.3	156.5	7,382.2	193.4	6,653.0	174.3	4,787.6	125.4

(අ) දර්ශක අංක ගණනය කිරීම සඳහා යොදා ගෙන ඇත්තේ රාජ්‍ය පරිපාලන චක්‍රලේඛ මගින් අනුමත කළ වේතන සහ වැටුප් ය.

මූලාශ්‍රය: කම්කරු දෙපාර්තමේන්තුව ශ්‍රී ලංකා මහ බැංකුව

(ආ) විධායක නොවන නිලධාරීන් සහ සුළු සේවකයන් සඳහා වූ ඒකාබද්ධ දර්ශක.

(ඇ) දර්ශකය ගණනය කිරීම සඳහා යොදා ගෙන ඇත්තේ ඒ ඒ වැටුප් තලයන්හි ආරම්භක වැටුප් ය.

(ඈ) කොළඹ පාරිභෝගිකයන්ගේ මිල දර්ශකය - (කො.පා.මි.ද.) (2006/07=100) පදනම් කොට ගෙන ගලපා ඇත.

(ඉ) තාවකාලික

අවිධිමත් පෞද්ගලික අංශයේ සාමාන්‍ය දෛනික වැටුප් - 2013^(අ)

රුපියල්

		ජන.	පෙබ.	මාර්.	අප්‍රේ.	මැයි	ජූනි	ජූලි	අගෝ.	සැප්.	ඔක්.	නොවැ.	දෙසැ.	
කෘෂිකර්මාන්ත														
තේ	ඉඩම් සැකසීම	පුරුෂ	724	708	738	716	745	741	760	770	795	786	811	798
	දළ නෙළීම	පුරුෂ	582	579	604	588	631	623	610	617	632	672	663	615
		ස්ත්‍රී	457	463	487	472	489	483	504	492	499	506	505	507
රබර්	පැළ සිටුවීම	පුරුෂ	788	913	805	827	850	845	855	861	840	885	868	885
	කිරි කැපීම	පුරුෂ	698	617	638	642	683	645	660	634	634	652	704	643
		ස්ත්‍රී	581	563	580	595	621	591	629	580	577	595	638	580
පොල්	වළවල් කැපීම	පුරුෂ	913	908	935	911	921	937	921	982	938	957	998	985
	ගෙඩි කැඩීම (කෙක්කෙන්)	පුරුෂ	1,231	1,267	1,284	1,259	1,270	1,207	1,216	1,245	1,303	1,249	1,320	1,341
වී	කෙටීම - උදැල්ලෙන්	පුරුෂ	864	869	869	877	899	888	879	894	898	894	897	863
	පැළ රෝපණය සහ	පුරුෂ	805	806	814	805	824	828	783	845	813	838	823	834
	අස්වැන්න නෙළීම	ස්ත්‍රී	626	651	652	648	668	636	653	686	666	648	642	660
ඉදිකිරීම් (ආ)														
වඩුකාර්මික	වඩුකාර්මික	පුරුෂ	1,287	1,312	1,314	1,331	1,324	1,337	1,347	1,343	1,357	1,347	1,348	1,360
	පුහුණු අත්ලදාමකරුවන්	පුරුෂ	954	986	974	992	985	984	1,005	1,002	1,010	1,014	1,013	1,019
	නුපුහුණු අත්ලදාමකරුවන්	පුරුෂ	774	789	800	797	806	804	814	815	823	828	831	842
පෙදරේරු	පෙදරේරු	පුරුෂ	1,273	1,275	1,282	1,301	1,304	1,304	1,314	1,309	1,325	1,315	1,312	1,331
	පුහුණු අත්ලදාමකරුවන්	පුරුෂ	962	970	971	983	979	972	994	993	993	997	996	1,009
	නුපුහුණු අත්ලදාමකරුවන්	පුරුෂ	791	790	795	797	811	814	819	827	831	832	835	849

(අ) කැම රහිතව මුදලින් කරන ගෙවීම් දෛනික වැටුප්වලින් නිරූපනය කෙරේ.

මූලාශ්‍රය : ශ්‍රී ලංකා මහ බැංකුව

(ආ) ඉදිකිරීම් අංශයේ වැටුප් දෛනික පදනම යටතේ ගෙවනු ලැබේ.

සංඛ්‍යා සටහන 7.15

අවිධිමත් පෞද්ගලික අංශයේ සාමාන්‍ය දෛනික වැටුප් - 2014^{(අ)(ආ)}

රුපියල්

		ජන.	පෙබ.	මාර්.	අප්‍රේ.	මැයි	ජූනි	ජූලි	අගෝ.	සැප්.	ඔක්.	නොවැ.	දෙසැ.	
කෘෂිකර්මාන්ත														
තේ	ඉඩම් සැකසීම	පුරුෂ	814	803	829	811	813	818	824	819	803	834	834	800
	දළ නෙළීම	පුරුෂ	620	647	625	614	627	658	646	646	635	660	646	623
		ස්ත්‍රී	502	502	495	514	514	539	555	525	535	550	539	525
රබර්	පැළ සිටුවීම	පුරුෂ	889	906	925	906	850	880	882	905	864	888	908	894
	කිරි කැපීම	පුරුෂ	687	669	611	663	578	630	600	568	575	591	603	592
		ස්ත්‍රී	630	608	568	623	539	577	543	529	534	544	559	529
පොල්	වළවල් කැපීම	පුරුෂ	986	1,007	988	990	1,001	1,032	990	1,003	1,037	1,009	1,024	1,081
	ගෙඩි කැඩීම (කෙක්කෙන්)	පුරුෂ	1,404	1,403	1,395	1,324	1,347	1,374	1,357	1,342	1,406	1,346	1,338	1,292
වී	කෙටීම - උදැල්ලෙන්	පුරුෂ	845	850	880	921	919	905	881	963	985	973	968	1,012
	පැළ රෝපණය සහ	පුරුෂ	847	881	854	846	869	852	853	904	928	917	911	922
	අස්වැන්න නෙළීම	ස්ත්‍රී	683	704	714	667	683	688	708	709	690	712	680	705
ඉදිකිරීම් (ඇ)														
වඩුකාර්මික	වඩුකාර්මික	පුරුෂ	1,362	1,370	1,379	1,392	1,396	1,397	1,404	1,421	1,429	1,442	1,440	1,442
	පුහුණු අත්ලදාමකරුවන්	පුරුෂ	1,029	1,007	1,024	1,037	1,031	1,046	1,049	1,042	1,066	1,091	1,096	1,117
	නුපුහුණු අත්ලදාමකරුවන්	පුරුෂ	843	836	840	854	845	862	855	860	878	879	891	919
පෙදරේරු	පෙදරේරු	පුරුෂ	1,335	1,344	1,365	1,366	1,368	1,372	1,373	1,374	1,392	1,400	1,407	1,419
	පුහුණු අත්ලදාමකරුවන්	පුරුෂ	1,013	1,011	1,030	1,029	1,025	1,029	1,045	1,050	1,046	1,053	1,077	1,119
	නුපුහුණු අත්ලදාමකරුවන්	පුරුෂ	853	844	846	858	856	871	862	868	860	881	891	915

(අ) කැම රහිතව මුදලින් කරන ගෙවීම් දෛනික වැටුප්වලින් නිරූපනය කෙරේ.

මූලාශ්‍රය : ශ්‍රී ලංකා මහ බැංකුව

(ආ) තාවකාලික

(ඇ) ඉදිකිරීම් අංශයේ වැටුප් දෛනික පදනම යටතේ ගෙවනු ලැබේ.

1st PROOF Sent on 23/05/2014

ඉදිකිරීම් අංශයේ පිරිවැය දර්ශක 2005 – 2014

1990 = 100

වර්ෂය	කාර්තුව	නව නිවාස	අර්ධ නිත්‍ය නිවාස	සියලුම නිවාස ඉදිකිරීම්	නිවාස නොවන ගොඩනැගිලි	සියලුම සිවිල් කටයුතු	සියලු ඉදිකිරීම්
2005	1 වන කාර්තුව	288.7	340.0	291.9	279.3	260.7	277.5
	2 වන කාර්තුව	298.6	353.6	302.0	286.9	266.0	285.3
	3 වන කාර්තුව	313.8	361.8	316.8	296.5	270.0	294.9
	4 වන කාර්තුව	326.4	378.5	329.6	305.8	277.0	304.8
2006	1 වන කාර්තුව	349.9	406.3	353.4	325.4	291.6	324.3
	2 වන කාර්තුව	362.9	426.7	366.9	336.9	304.8	337.3
	3 වන කාර්තුව	375.7	458.0	380.8	348.0	316.8	350.0
	4 වන කාර්තුව	389.6	490.1	395.9	360.6	327.3	362.8
2007	1 වන කාර්තුව	396.2	511.9	403.4	368.0	334.6	370.2
	2 වන කාර්තුව	404.3	538.7	412.7	380.6	349.1	382.1
	3 වන කාර්තුව	414.9	557.0	423.7	394.4	364.9	395.5
	4 වන කාර්තුව	423.1	568.2	432.1	403.5	369.9	402.7
2008	1 වන කාර්තුව	438.8	593.1	448.4	423.5	390.4	421.4
	2 වන කාර්තුව	451.7	622.9	462.3	447.8	414.1	441.1
	3 වන කාර්තුව	464.4	642.3	475.5	468.7	434.0	458.4
	4 වන කාර්තුව	471.5	666.6	483.6	462.9	427.6	458.2
2009	1 වන කාර්තුව	472.0	673.6	484.5	452.5	419.9	453.6
	2 වන කාර්තුව	471.8	684.9	485.0	452.0	418.9	453.3
	3 වන කාර්තුව	477.9	685.9	490.8	457.4	423.2	458.4
	4 වන කාර්තුව	478.9	700.6	492.6	458.3	424.2	459.7
2010	1 වන කාර්තුව	479.4	701.6	493.2	459.0	424.9	460.4
	2 වන කාර්තුව	484.0	712.9	498.2	463.7	428.8	464.9
	3 වන කාර්තුව	488.6	722.9	503.1	467.8	430.9	468.6
	4 වන කාර්තුව	489.7	725.8	504.3	468.9	432.2	469.8
2011	1 වන කාර්තුව	501.8	738.0	516.5	482.2	442.9	481.7
	2 වන කාර්තුව	508.7	762.5	524.5	489.5	447.1	488.1
	3 වන කාර්තුව	514.3	780.5	530.8	493.8	450.0	492.7
	4 වන කාර්තුව	524.1	796.7	541.0	502.2	456.2	501.1
2012	1 වන කාර්තුව	547.6	826.9	564.9	527.2	479.1	524.7
	2 වන කාර්තුව	569.9	850.2	587.2	550.3	505.0	548.6
	3 වන කාර්තුව	583.9	861.4	601.1	561.4	513.5	559.9
	4 වන කාර්තුව	601.6	871.0	618.3	573.9	515.2	570.2
2013	1 වන කාර්තුව	616.4	899.5	633.9	587.2	524.8	583.1
	2 වන කාර්තුව	622.2	924.2	640.9	591.4	526.6	587.6
	3 වන කාර්තුව	630.7	941.9	650.0	598.5	530.8	594.4
	4 වන කාර්තුව	633.7	943.7	652.9	600.9	532.1	596.6
2014(අ)	1 වන කාර්තුව	638.0	948.2	657.2	604.9	534.0	599.9
	2 වන කාර්තුව	644.7	957.9	664.1	610.7	537.9	605.5
	3 වන කාර්තුව	645.7	983.6	666.7	611.4	538.6	606.9
	4 වන කාර්තුව	646.8	986.4	667.9	611.4	538.6	607.4

(අ) තාවකාලික

මූලාශ්‍රය : ඉදිකිරීම් පුහුණු හා සංවර්ධන ආයතනය

1st PROOF
Sent on 23/05/2014

විදේශ වෙළෙඳාමේ සාරාංශය 2005 – 2014

කාණ්ඩය	2005	2006	2007	2008	2009	2010	2011	2012	2013	2014(අ)
අපනයන, රු. මිලියන (ආ)	638,276	716,579	845,683	878,499	813,911	974,387	1,167,588	1,245,531	1,344,054	1,453,176
කෘෂිකාර්මික අපනයන	116,046	134,481	182,527	213,132	210,092	260,632	279,466	297,715	333,942	364,762
තේ	81,482	91,667	113,565	137,606	136,194	162,793	164,869	180,429	199,446	212,588
රබර්	4,724	9,674	12,066	13,535	11,327	19,580	22,811	15,726	9,194	5,916
පොල් නිෂ්පාදිත	10,680	12,568	14,226	15,728	18,635	18,728	29,394	26,594	26,488	46,517
අනෙකුත්	19,160	20,572	42,670	46,264	43,937	59,531	62,392	74,966	98,814	99,741
කාර්මික අපනයන	497,695	562,450	657,052	662,220	600,621	688,759	883,771	938,762	1,001,808	1,078,725
රෙදිපිළි හා ඇඟළුම්	291,090	319,379	369,173	376,990	374,645	379,185	463,509	508,607	583,046	643,688
බනිත තෙල් නිෂ්පාදිත	13,170	19,580	18,791	27,553	15,447	29,761	61,170	58,902	55,128	44,132
අනෙකුත්	193,435	223,491	269,088	257,678	210,529	279,813	359,091	371,254	363,634	390,905
බනිත ද්‍රව්‍ය	12,088	10,714	2,631	2,311	2,280	2,739	3,631	7,833	6,727	7,764
අනෙකුත්	12,448	8,934	3,474	835	918	22,258	720	1,221	1,577	1,924
ආනයන, රු. මිලියන (ආ)	891,359	1,066,689	1,250,386	1,525,705	1,172,618	1,519,737	2,241,488	2,441,879	2,323,128	2,535,163
පාරිභෝගික භාණ්ඩ	151,021	185,461	184,129	217,295	179,722	279,762	404,037	380,968	410,996	503,021
අන්තර් භාණ්ඩ	549,004	640,810	773,126	976,190	707,655	910,010	1,357,505	1,474,534	1,361,740	1,488,091
ආයෝජන භාණ්ඩ	188,061	233,637	287,363	309,092	240,284	311,496	473,974	582,921	548,604	542,169
වර්ග නොකළ	3,272	6,781	5,768	23,128	44,957	18,470	5,972	3,455	1,788	1,882
වෙළෙඳ ශේෂය, රු. මිලියන	-253,082	-350,110	-404,703	-647,207	-358,707	-545,350	-1,073,900	-1,196,348	-979,074	-1,081,987
අපනයන/ආනයන අනුපාතය	0.72	0.67	0.68	0.58	0.69	0.64	0.52	0.51	0.58	0.57
අපනයන දර්ශක (2010 = 100) (ඇ)										
ඒකක වටිනාකම් දර්ශකය	168.6	182.4	62.8	66.6	72.4	100.0	108.7	116.2	117.5(ඇ)	121.9
පරිමා දර්ශකය	138.0	143.3	138.0	135.2	115.3	100.0	110.2	110.0	117.3(ඇ)	122.3
වටිනාකම් දර්ශකය	232.8	261.3	86.8	90.1	83.5	100.0	119.8	127.8	137.9	149.1
ආනයන දර්ශක (2010 = 100) (ඈ)										
ඒකක වටිනාකම් දර්ශකය	168.6	188.7	80.5	82.8	92.5	100.0	119.7	129.7	125.3(ඈ)	124.8
පරිමා දර්ශකය	152.8	163.4	102.4	121.5	83.6	100.0	123.6	124.2	122.3(ඈ)	134.0
වටිනාකම් දර්ශකය	257.6	308.3	82.5	100.6	77.3	100.0	147.9	161.1	153.2	167.2
වෙළෙඳ අනුපාතය (2010 = 100) (ඉ)	100.0	96.7	78.1	80.4	78.3	100.0	90.9	89.6	93.8(ඈ)	97.6

(අ) තාවකාලික

(ආ) 2007 වර්ෂයේ සිට ජාතික ආනයන බදු අත්පොත - 2010 අනුව කාණ්ඩ නැවත වර්ගීකරණය කර ඇත.

(ඇ) රුපියල් අගය අනුව වෙළෙඳ දර්ශක, 2006 දක්වා 1997 පාදක වර්ෂය ලෙසත්, 2007 සිට 2010 පාදක වර්ෂය ලෙසත් යොදාගෙන ගණනය කර ඇත.

(ඈ) සංශෝධිත

(ඉ) වෙළෙඳ අනුපාතය = (අපනයන ඒකක වටිනාකම් දර්ශකය / ආනයන ඒකක වටිනාකම් දර්ශකය) × 100.

මූලාශ්‍රය: ශ්‍රී ලංකා රේගුව

ශ්‍රී ලංකා මහ බැංකුව

තෝරාගත් අපනයන 2005 - 2014^(අ)

කාණ්ඩය	2005	2006	2007	2008	2009	2010	2011	2012	2013	2014 ^(ආ)
කෘෂිකාර්මික අපනයන										
තේ, මෙ.ටො. දහස්	309	327	312	320	290	328	323	320	320	327
රබර්, මෙ.ටො. දහස්	32	47	51	49	56	52	43	37	24	16
පොල්, ගෙඩි මිලියන	377	456	457	380	367	251	386	351	379	716
එළවළු මෙ.ටො.	14,071	11,005	12,761	12,279	15,670	20,994	13,446	10,814	22,737	40,460
කෝපි, මෙ.ටො.	131	106	61	86	60	26	10	10	19	57
කුරුඳු, මෙ.ටො.	12,365	12,334	13,400	12,459	12,234	13,682	13,747	14,762	14,148	13,949
ගම්මිරිස්, මෙ.ටො.	8,130	8,191	9,061	6,253	6,580	12,971	5,065	10,532	21,703	8,353
මුලුත් සහ පුවක්, මෙ.ටො.	3,646	4,465	6,354	6,052	4,017	4,709	5,022	4,369	12,807	32,382
තල ඇට සහ අනෙකුත් තෙල් ලබා ගන්නා ඇට වර්ග, මෙ.ටො.	949	2,059	1,184	315	1,449	9,201	546	3,298	7,036	4,942
සකස් නොකළ දුම්කොළ, මෙ.ටො.	1,598	1,399	1,578	1,278	686	695	708	861	1,142	1,162
තෝරාගත් අනෙකුත් අපනයන, මෙ.ටො.										
බණිජ තෙල් නිෂ්පාදන, මෙ.ටො දහස්	274	319	283	310	269	436	589	504	511	398
රෙදිපිළි සහ ඇඟළුම්, කි.ග්‍රෑ. මිලියන	554	674	768	828	720	758	861	797	923	973
බණිජමය අපනයන (ඇ)	4,229	5,077	5,152	5,176	3,018	3,231	3,341	3,094	3,083	3,116
මැණික්, කැරවි දහස්	6,644	8,932	7,459	7,531	7,445	7,345	9,154	9,194	14,393	12,685

(අ) 2007 වර්ෂයේ සිට, ජාතික ආනයන බදු අත්පොත - 2010 අනුව කාණ්ඩ නැවත වර්ගීකරණය කර ඇත.
 (ආ) තාවකාලික.
 (ඇ) මිනිරන් පමණි.

මූලාශ්‍රයන්: ශ්‍රී ලංකා රේගුව
 ශ්‍රී ලංකා මහ බැංකුව

තෝරාගත් ආනයන 2005 - 2014^(අ)

කාණ්ඩය	2005	2006	2007	2008	2009	2010	2011	2012	2013	2014 ^(ආ)
ආහාර හා පාන වර්ග, මෙ.ටො. දහස්										
සහල්	52	12	88	84	52	126	28	36	23	600
සීනි	418	525	478	571	466	548	606	569	548	520
කිරි හා කිරි නිෂ්පාදිත										
කිරි හා කිරි ආහාර (ඇ)	53	73	66	66	65	76	88	84	69	71
ළදරු කිරි ආහාර, මෙ.ටො.	355	1,866	1,114	1,343	1,442	911	1,756	1,446	1,545	1,172
මාළු සහ මාළු නිෂ්පාදිත										
විසලන ලද මාළු (ඇ)	50	50	52	48	49	49	50	41	39	36
අනෙකුත් මාළු	26	27	35	29	27	34	33	31	40	43
තිරිඟු	864	1,200	952	919	1,026	1,051	1,242	1,084	895	1,179
බෙහෙත් සහ ඖෂධ										
මෙ.ටො. දහස්	14	14	88	110	61	558	82	189	122	108
පොහොර, මෙ.ටො. දහස්	529	633	569	773	462	649	801	640	600	765
බොර තෙල්, මෙ.ටො. දහස්	2,008	2,152	1,968	1,853	2,066	1,819	2,070	1,486	1,743	1,824
සිමෙන්ති, මෙ.ටො. දහස්	1,460	1,849	2,117	2,004	1,702	2,012	2,584	3,796	4,123	4,363
ප්‍රවාහන උපකරණ (සංඛ්‍යාව)										
මෝටර් වාහන (ඉ)	75,750	65,679	44,289	19,525	3,767	37,522	68,763	103,182	32,321	46,647
මෝටර් සයිකල්	201,428	209,635	177,193	153,657	112,307	226,426	252,036	186,372	160,524	314,060
ට්‍රැක්ටර්	26,106	23,120	23,629	28,175	12,860	18,617	26,870	18,967	13,701	5,842

(අ) 2007 වර්ෂයේ සිට, ජාතික ආනයන බදු අත්පොත - 2010 අනුව කාණ්ඩ නැවත වර්ගීකරණය කර ඇත.
 (ආ) තාවකාලික.
 (ඇ) ළදරු කිරි ආහාර ඇතුළත් නොවේ.
 (ඈ) උම්බලකඩ, හාල්මැස්සන් සහ දුම්ගැසූ මාළු ඇතුළත් වේ.
 (ඉ) මෝටර් කාර්, වැන්, ලොරි සහ බස් ඇතුළත් වේ.

මූලාශ්‍රයන්: ශ්‍රී ලංකා රේගුව
 ශ්‍රී ලංකා මහ බැංකුව

ප්‍රධාන ආනයන භාණ්ඩ වර්ග 2005 - 2014^(අ)

රුපියල් මිලියන

කාණ්ඩය	2005	2006	2007	2008	2009	2010	2011	2012	2013	2014(ආ)
පාරිභෝගික භාණ්ඩ	151,021	185,461	184,129	217,295	179,722	279,762	404,037	380,968	410,996	503,021
ආහාර හා පාන වර්ග	61,410	78,854	88,738	117,903	107,155	149,568	173,277	166,003	176,423	213,308
සහල්	1,554	576	4,261	4,730	2,592	6,741	2,035	3,083	2,297	36,795
පිටි	3,200	321	231	112	60	90	1,538	628	237	270
සීනි	13,303	23,256	16,753	21,988	25,045	41,077	47,091	43,872	37,187	33,332
කිරි හා කිරි නිෂ්පාදිත	13,401	17,761	20,513	31,221	18,948	29,214	38,182	39,023	37,572	44,308
මාළු - විශාල ලද	3,769	5,482	6,274	6,275	7,869	7,607	8,404	8,935	11,251	8,918
වෙනත්	3,220	4,165	5,741	6,348	6,101	7,070	8,066	8,548	9,939	9,895
අනෙකුත්	22,963	27,294	34,965	47,229	46,540	57,768	67,961	61,914	77,940	79,791
වෙනත් පාරිභෝගික භාණ්ඩ	89,611	106,607	95,391	99,391	72,567	130,194	230,760	214,965	234,573	289,713
මෝටර් කාර් සහ බයිසිකල්	24,363	37,635	19,127	21,759	10,195	48,720	94,473	61,189	74,691	116,165
ගුවන්විදුලි ප්‍රතිග්‍රාහක හා උපාංග	3,741	11,117	6,538	6,947	2,760	5,080	13,015	14,923	13,324	11,237
ටයර් සහ විද්‍යුති නිෂ්පාදිත	3,310	4,810	3,774	4,320	4,150	6,712	7,621	8,064	8,526	9,573
බෙහෙත් හා										
ඖෂධීය නිෂ්පාදිත	13,461	16,279	19,742	23,010	23,199	24,549	38,487	47,537	48,845	49,685
වෙනත්	44,736	36,765	46,210	43,356	32,263	45,133	77,165	83,252	89,187	103,053
අන්තර් භාණ්ඩ	549,004	640,810	773,126	976,190	707,655	910,010	1,357,505	1,474,534	1,361,740	1,488,091
පොහොර	13,552	17,036	21,422	62,420	20,851	27,157	44,992	39,859	30,972	35,591
බනිත නෙල්	166,562	215,168	278,572	366,839	251,006	343,809	530,389	640,197	555,930	600,150
රසායනික ද්‍රව්‍ය සහ										
සංයෝග	24,988	27,122	35,535	45,187	40,476	47,203	63,720	70,445	78,074	87,016
බයි වර්ග, පදම් කිරීමේ හා										
වර්ණ ද්‍රව්‍ය	6,360	7,433	9,229	9,809	9,095	11,586	13,943	15,095	16,707	18,517
කඩදාසි සහ සහ කඩදාසි	21,853	25,685	19,393	22,165	17,587	24,763	29,230	25,615	29,082	39,169
තිරිඟු හා ඉරිඟු	14,200	20,679	28,230	43,441	30,921	30,009	47,382	46,352	41,551	52,844
රෙදිපිළි	153,957	172,171	190,894	193,764	175,681	204,542	256,592	289,546	264,302	303,907
අනෙකුත්	147,533	155,516	189,851	232,565	162,038	220,941	371,257	347,424	345,123	350,897
ආයෝජන භාණ්ඩ	188,061	233,637	287,363	309,092	240,284	311,496	473,974	582,921	548,604	542,169
ගොඩනැගිලි ද්‍රව්‍ය	50,967	56,822	83,406	97,405	75,290	92,905	118,935	157,437	175,054	170,901
ප්‍රවාහන උපකරණ	32,743	37,928	45,316	52,315	40,926	66,991	117,737	124,773	86,170	92,367
යන්ත්‍රසූත්‍ර සහ උපකරණ	86,567	110,853	158,078	158,907	123,731	151,223	236,857	300,138	286,631	278,257
අනෙකුත්	17,785	28,035	564	465	336	377	445	573	748	644
වර්ග නොකළ ආනයන	3,272	6,781	5,768	23,128	44,957	18,470	5,972	3,455	1,788	1,882
මුළු ආනයන (ඇ)	891,359	1,066,689	1,250,386	1,525,705	1,172,618	1,519,737	2,241,488	2,441,879	2,323,128	2,535,163

(අ) 2007 වර්ෂයේ සිට, ජාතික ආනයන බදු අත්පොත - 2010 අනුව කාණ්ඩ නැවත වර්ගීකරණය කර ඇත.

(ආ) තාවකාලික

(ඇ) ගලපන ලදී

මූලාශ්‍ර : ශ්‍රී ලංකා රේගුව
 සී/ස. ප්‍රිමා ලංකා සමාගම
 සී/ස. සෙරෙන්ඩිබ් ෆ්ලොර් මිල්ස් (පුද්ගලික) සමාගම
 ලංකා බැංකු තෙල් නීතිගත සංස්ථාව
 ලංකා අයි.ඒ.සී. සමාගම
 ශ්‍රී ලංකා මහ බැංකුව

අපනයන වෙළෙඳ දිශාව^(අ) 2010 - 2014

රුපියල් මිලියන

රට	2010		2011		2012		2013		2014(ආ)	
	වටිනාකම	දායකත්වය	වටිනාකම	දායකත්වය	වටිනාකම	දායකත්වය	වටිනාකම	දායකත්වය	වටිනාකම	දායකත්වය
ප්‍රධානම අපනයන ගැනුම්කරුවන්										
ඇමෙරිකා එක්සත් ජනපදය	192,348	19.7	237,142	20.3	271,251	21.7	322,044	24.0	356,524	24.5
එක්සත් රාජධානිය	111,903	11.5	122,969	10.5	135,177	10.8	139,173	10.4	145,716	10.0
ඉන්දියාව	53,587	5.5	57,388	4.9	72,411	5.8	70,174	5.2	81,575	5.6
ඉතාලිය	52,689	5.4	67,453	5.8	64,862	5.2	65,914	4.9	80,203	5.5
ජර්මනිය	45,244	4.6	56,387	4.8	58,008	4.7	60,487	4.5	65,015	4.5
බෙල්ජියම්-ලක්සම්බර්ග්	42,594	4.4	62,516	5.4	68,029	5.5	57,986	4.3	41,261	2.8
එක්සත් ආරාබ් එමීර් රාජ්‍යය	32,536	3.3	32,972	2.8	28,406	2.3	30,574	2.3	36,204	2.5
රුසියාව	27,504	2.8	31,119	2.7	33,468	2.7	36,144	2.7	35,749	2.5
ප්‍රංශය	17,991	1.8	20,371	1.7	22,625	1.8	25,211	1.9	34,513	2.4
තුර්කිය	18,522	1.9	16,695	1.4	17,798	1.4	24,734	1.8	33,906	2.3
වෙනත් අපනයන ගැනුම්කරුවන්										
ඔස්ට්‍රේලියාව	12,144	1.2	14,086	1.2	17,221	1.4	20,109	1.5	21,377	1.5
අසර්බයිජානය	5,026	0.5	6,060	0.5	5,899	0.5	6,699	0.5	7,253	0.5
බංගලාදේශය	3,813	0.4	5,123	0.4	7,231	0.6	10,606	0.8	11,771	0.8
බ්‍රසීලය	2,494	0.3	3,482	0.3	4,818	0.4	8,128	0.6	7,154	0.5
කැනඩාව	10,567	1.1	14,002	1.2	18,325	1.5	19,599	1.5	22,469	1.5
චීන	3,053	0.3	3,590	0.3	3,893	0.3	4,556	0.3	5,735	0.4
මහජන චීන සමූහාණ්ඩුව	8,121	0.8	11,367	1.0	14,416	1.2	16,885	1.3	24,565	1.7
ජපානය	2,622	0.3	3,769	0.3	5,303	0.4	5,744	0.4	5,376	0.4
හොංකොං	11,092	1.1	12,768	1.1	14,048	1.1	16,945	1.3	18,395	1.3
ඉන්දුනීසියාව	7,434	0.8	13,269	1.1	11,391	0.9	4,791	0.4	5,884	0.4
ඉරානය	18,691	1.9	19,944	1.7	25,005	2.0	26,465	2.0	23,635	1.6
ඉරාකය	5,860	0.6	9,468	0.8	11,124	0.9	11,594	0.9	12,013	0.8
අයර්ලන්ත සමූහාණ්ඩුව	2,707	0.3	3,418	0.3	3,402	0.3	5,534	0.4	6,487	0.4
ර්ගුලය	5,226	0.5	6,301	0.5	9,593	0.8	12,928	1.0	16,918	1.2
ජපානය	19,329	2.0	24,653	2.1	27,631	2.2	28,977	2.2	31,003	2.1
ජෝර්දානය	7,904	0.8	4,434	0.4	5,624	0.5	5,686	0.4	5,880	0.4
කුවේටය	5,530	0.6	4,673	0.4	4,255	0.3	7,611	0.6	6,929	0.5
ලිබියාව	4,104	0.4	2,596	0.2	8,665	0.7	2,868	0.2	5,990	0.4
මැලේසියාව	8,235	0.8	10,846	0.9	8,812	0.7	6,047	0.5	5,830	0.4
මාලදිවයින	4,968	0.5	6,137	0.5	6,716	0.5	7,652	0.6	11,535	0.8
මෙක්සිකෝව	7,498	0.8	10,819	0.9	13,210	1.1	13,174	1.0	14,585	1.0
නෙදර්ලන්තය	22,638	2.3	21,861	1.9	20,260	1.6	24,650	1.8	31,691	2.2
පකිස්තානය	7,123	0.7	8,324	0.7	10,561	0.8	10,726	0.8	9,700	0.7
පිලිපීනය	977	0.1	1,037	0.1	1,038	0.1	1,077	0.1	4,504	0.3
පෝලන්තය	3,261	0.3	4,854	0.4	5,048	0.4	6,125	0.5	6,861	0.5
සවුදි අරාබිය	4,908	0.5	6,951	0.6	7,642	0.6	8,225	0.6	9,577	0.7
සිංගප්පූරුව	57,788	5.9	45,206	3.9	12,732	1.0	13,566	1.0	18,413	1.3
ස්ලෝවැකියානු ජනරජය	2,074	0.2	3,256	0.3	2,355	0.2	2,728	0.2	4,561	0.3
දකුණු අප්‍රිකාව	2,274	0.2	3,279	0.3	3,307	0.3	4,003	0.3	4,330	0.3
දකුණු කොරියාව	3,511	0.4	4,994	0.4	5,654	0.5	10,116	0.8	9,551	0.7
ස්පාඤ්ඤය	5,691	0.6	7,601	0.7	7,272	0.6	8,680	0.6	8,534	0.6
ස්වීඩනය	6,236	0.6	8,699	0.7	7,853	0.6	7,929	0.6	9,278	0.6
ස්වීට්සර්ලන්තය	7,489	0.8	9,661	0.8	12,803	1.0	13,835	1.0	16,958	1.2
සිරියානු අරාබි ජනරජය	14,089	1.4	14,291	1.2	13,614	1.1	12,483	0.9	8,078	0.6
තායිවානය, මහජන චීන සමූහාණ්ඩුව	3,015	0.3	2,504	0.2	3,226	0.3	3,985	0.3	5,152	0.4
තායිලන්තය	8,117	0.8	8,893	0.8	11,791	0.9	8,584	0.6	8,918	0.6
යුක්රේනය	6,429	0.7	7,519	0.6	7,361	0.6	7,662	0.6	5,506	0.4
වියට්නාමය	4,952	0.5	2,200	0.2	2,642	0.2	5,461	0.4	9,696	0.7
වෙනත්	63,368	6.5	110,489	9.5	113,362	9.1	117,164	8.7	100,393	6.9
යුරෝපා සංගමය (EU) (ඇ)	325,056	33.3	395,381	33.9	411,864	33.0	422,591	31.5	455,926	31.4
ආසියානු නිෂ්කාශන සංගමය (ACU) (ඈ)	88,344	9.1	97,019	8.3	122,143	9.8	126,429	9.4	138,980	9.6
දකුණු ආසියානු කලාපීය සහයෝගීතා සමුළුව (SAARC) (ඉ)	69,738	7.2	77,396	6.6	97,234	7.8	99,825	7.4	115,097	7.9
මැදපෙරදිග රටවල් (ඊ)	117,980	12.1	121,238	10.4	126,249	10.1	144,228	10.7	158,028	10.9
ආසියා-ශාන්තිකර වෙළෙඳ ගිවිසුම (APTA) (උ)	69,036	7.1	78,882	6.8	99,723	8.0	107,793	8.0	127,634	8.8
බහු ආංශික තාක්ෂණික සහ ආර්ථික සහයෝගීතාවය (BIMST-EC) (ඌ)	65,679	6.7	71,507	6.1	91,652	7.3	90,169	6.7	103,029	7.1
ස්වාධීන පොදුරාජ්‍ය මණ්ඩලීය රටවල් (CIS) (එ)	41,573	4.3	47,780	4.1	50,650	4.1	54,048	4.0	52,627	3.6

(අ) මෙහි සඳහන් කර නොමැති සියලුම රටවල් සඳහා වන අපනයනයන් සාපේක්ෂව කුඩා අගයන් වේ. මූලාශ්‍රය : ජාතික මැණික් හා ස්වර්ණාභරණ අධිකාරිය

(ආ) තාවකාලික ශ්‍රී ලංකා රේඛාව

(ඇ) යුරෝපා සංගමයේ සාමාජිකයන් වන්නේ ඔස්ට්‍රියාව, බෙල්ජියම්-ලක්සම්බර්ග්, ඔලන්දය, සිසිලිය, චෙක් සමූහාණ්ඩුව, ඩෙන්මාර්කය, එස්තෝනියාව, පින්ලන්තය, ප්‍රංශය, ජර්මනිය, ග්‍රීසිය, හංගේරියාව, අයර්ලන්තය, ඉතාලිය, ලැට්වියාව, ලිතුවේනියාව, මෝල්ටාව, නෙදර්ලන්තය, පෝලන්තය, පාකුලය, රුමේනියාව, ස්ලෝවැක් ජනරජය, ස්ලෝවේනියාව, ස්වීඩනය, ස්පාඤ්ඤය, එක්සත් රාජධානිය සහ 2013 වසරේ දී ක්‍රෝස්සියාව ද ඇතුළත් වන ලදී. ශ්‍රී ලංකා මහ බැංකුව

(ඈ) ආසියානු නිෂ්කාශන සංගමයේ සාමාජිකයන් වන්නේ බංගලාදේශය, භූතානය, ඉන්දියාව, ඉරානය, මාලදිවයින, මියන්මාරය, නේපාලය, පකිස්තානය සහ ශ්‍රී ලංකාවයි.

(ඉ) දකුණු ආසියානු කලාපීය සහයෝගීතා සමුළුව. මෙහි සාමාජිකයන් වන්නේ ඇෆ්ගනිස්තානය, බංගලාදේශය, භූතානය, ඉන්දියාව, මාලදිවයින, නේපාලය, පකිස්තානය සහ ශ්‍රී ලංකාවයි.

(ඊ) මැදපෙරදිග රටවල් අයත් වන්නේ බහරේන්, ඉරානය, ඉරාකය, ර්ගුලය, ජෝර්දානය, කුවේටය, ඕමානය, පලස්තීනය, කටාර්, සවුදි අරාබිය, සිරියාව, තුර්කිය, එක්සත් අරාබි එමීර් රාජ්‍යය සහ යේමනයයි.

(උ) ආසියා-ශාන්තිකර වෙළෙඳ ගිවිසුම. මෙහි සාමාජිකයන් වන්නේ බංගලාදේශය, චීනය, ඉන්දියාව, ලාඕසය, දකුණු කොරියාව, ශ්‍රී ලංකාව සහ 2013 නොවැම්බර් මස දී මොංගෝලියාව ද ඇතුළත් විය.

(ඌ) බහු ආංශික තාක්ෂණික සහ ආර්ථික සහයෝගීතාවය උදෙසා වන බෙංගාල බොක්ක රටවල් මූලිකත්වය. මෙහි සාමාජිකයන් වන්නේ බංගලාදේශය, භූතානය, ඉන්දියාව, මියන්මාරය, නේපාලය, තායිලන්තය සහ ශ්‍රී ලංකාවයි.

(එ) ස්වාධීන පොදු රාජ්‍ය මණ්ඩලයට ආර්මේනියාව, අසර්බයිජානය, බෙලාරුස්, සකස්ථානය, කිරිගිස්තානය, මොල්ඩෝවා, රුසියාව, තර්කිස්ථානය, ටර්ක්මේනිස්ථානය, යුක්රේනය සහ උස්බෙකිස්ථානය අයත් වේ.

ආනයන වෙළෙඳ දිශාව^(අ) 2010 - 2014

රුපියල් මිලියන

රටවල්	2010		2011		2012		2013		2014(ආ)	
	වටිනාකම	දායකත්වය	වටිනාකම	දායකත්වය	වටිනාකම	දායකත්වය	වටිනාකම	දායකත්වය	වටිනාකම	දායකත්වය
ප්‍රධානතම ආනයන ගැනුම්කරුවන්										
ඉන්දියාව	290,523	19.1	489,882	21.9	464,413	19.0	409,375	17.6	525,264	20.7
මහජන චීන සමූහාණ්ඩුව	140,210	9.2	231,309	10.3	340,283	13.9	381,275	16.4	456,130	18.0
එක්සත් ආරාබ් එමීර් රාජ්‍යය	55,851	3.7	72,534	3.2	164,449	6.7	152,253	6.6	239,945	9.5
සිංගප්පූරුව	177,133	11.6	234,834	10.5	214,696	8.8	217,180	9.3	164,485	6.5
ජපානය	66,042	4.3	113,285	5.1	70,417	2.9	86,243	3.7	122,886	4.8
මැලේසියාව	43,487	2.9	75,683	3.4	103,513	4.2	73,608	3.2	97,205	3.8
ඕමානය	10,179	0.7	22,604	1.0	13,486	0.6	99,624	4.3	73,095	2.9
ඇමෙරිකා එක්සත් ජනපදය	18,994	1.2	29,406	1.3	29,839	1.2	53,765	2.3	64,275	2.5
ඉන්දුනීසියාව	23,612	1.6	38,265	1.7	53,381	2.2	56,663	2.4	58,906	2.3
තායිවානය, මහජන චීන සමූහාණ්ඩුව	29,858	2.0	38,937	1.7	46,631	1.9	56,213	2.4	57,882	2.3
වෙනත් ආනයන සැපයුම්කරුවන්										
ඕස්ට්‍රේලියාව	22,553	1.5	28,560	1.3	26,601	1.1	27,531	1.2	30,996	1.2
ඔස්ට්‍රියාව	2,578	0.2	3,730	0.2	5,262	0.2	5,903	0.3	8,109	0.3
බංග්ලාදේශය	1,425	0.1	2,693	0.1	3,386	0.1	3,235	0.1	3,403	0.1
බෙල්ජියම්-ලක්සම්බර්ග්	29,311	1.9	44,823	2.0	46,231	1.9	28,361	1.2	15,742	0.6
බ්‍රසීලය	6,530	0.4	5,189	0.2	13,149	0.5	16,484	0.7	16,829	0.7
කැනඩාව	31,515	2.1	41,744	1.9	42,087	1.7	29,537	1.3	40,442	1.6
ඩෙන්මාර්කය	3,067	0.2	3,543	0.2	4,604	0.2	7,391	0.3	8,142	0.3
ජර්මනිය	1,052	0.1	1,432	0.1	4,641	0.2	2,702	0.1	2,937	0.1
ප්‍රංශය	17,062	1.1	20,033	0.9	16,735	0.7	16,906	0.7	21,249	0.8
ජර්මනිය	28,592	1.9	37,540	1.7	40,748	1.7	49,630	2.1	42,690	1.7
හොංකොං	65,539	4.3	69,871	3.1	77,205	3.2	55,493	2.4	45,867	1.8
ඊශ්‍රාලය	5,093	0.3	7,104	0.3	10,690	0.4	9,867	0.4	9,196	0.4
ඉතාලිය	22,613	1.5	33,236	1.5	37,561	1.5	32,569	1.4	34,590	1.4
මියන්මාරය	752	0.0	848	0.0	461	0.0	1,155	0.0	3,881	0.2
නෙදර්ලන්තය	13,434	0.9	9,071	0.4	10,053	0.4	11,090	0.5	10,971	0.4
නවසීලන්තය	8,045	0.5	30,175	1.3	31,201	1.3	28,213	1.2	33,062	1.3
පාකිස්තානය	31,857	2.1	36,911	1.6	45,091	1.8	48,846	2.1	36,505	1.4
පිලිපීනය	837	0.1	2,556	0.1	2,483	0.1	4,132	0.2	3,859	0.2
කොරියාව	4,516	0.3	7,661	0.3	9,879	0.4	6,840	0.3	7,462	0.3
රුසියාව	2,983	0.2	8,222	0.4	11,582	0.5	19,288	0.8	34,009	1.3
සවුදි ආරාබ්	30,935	2.0	21,100	0.9	57,313	2.3	11,301	0.5	14,312	0.6
දකුණු කොරියාව	30,414	2.0	35,509	1.6	68,404	2.8	37,195	1.6	51,187	2.0
ස්පාඤ්ඤය	2,163	0.1	3,287	0.1	4,628	0.2	5,926	0.3	6,587	0.3
ස්වීඩනය	5,605	0.4	6,470	0.3	9,816	0.4	9,011	0.4	7,070	0.3
ස්විට්සර්ලන්තය	17,329	1.1	74,552	3.3	29,860	1.2	31,195	1.3	16,915	0.7
තායිලන්තය	35,676	2.3	53,273	2.4	58,498	2.4	56,366	2.4	57,741	2.3
තුර්කිය	3,428	0.2	6,138	0.3	6,515	0.3	5,192	0.2	6,713	0.3
එක්සත් රාජධානිය	30,154	2.0	33,557	1.5	37,945	1.5	36,292	1.6	37,888	1.5
වියට්නාමය	4,952	0.3	10,887	0.5	12,610	0.5	23,429	1.0	25,090	1.0
වෙනත්	204,926	13.5	254,569	11.4	222,389	9.1	117,055	5.0	41,545	1.6
යුරෝපා සංගමය (EU) (ඇ)	166,295	10.9	205,178	9.2	227,141	9.3	214,973	9.2	207,323	8.2
ආසියානු නිෂ්පාදන සංගමය (ACU) (ඈ)	428,426	28.2	709,803	31.7	614,723	25.1	465,797	20.0	571,396	22.5
දකුණු ආසියානු කලාපීය සහයෝගිතා සමුළුව (SAARC) (ඉ)	325,325	21.4	531,786	23.7	514,969	21.0	463,164	19.9	566,491	22.3
මැදපෙරදිග රටවල් (ඊ)	214,711	14.1	320,685	14.3	364,399	14.9	293,321	12.6	355,935	14.0
ආසියා-ගාන්තිකර වෙළෙඳ ගිවිසුම (APTA) (උ)	462,573	30.4	764,003	34.1	876,486	35.8	831,093	35.8	1,036,350	40.9
බහු ආංශික තාක්ෂණික සහ ආර්ථික සහයෝගිතාවය (BIMST-EC) (ඌ)	328,392	21.6	546,716	24.4	526,779	21.5	470,139	20.2	590,294	23.3
ස්වාධීන පොදුරාජ්‍ය මණ්ඩලීය රටවල් (CIS) (එ)	3,170	0.2	11,511	0.5	27,331	1.1	29,921	1.3	37,229	1.5

(අ) මෙහි සඳහන් කර නොමැති සියලුම රටවල් සඳහා වන අපනයනයන් සාපේක්ෂව කුඩා අගයන් වේ.

(ආ) තාවකාලික

(ඇ) යුරෝපා සංගමයේ සාමාජිකයන් වන්නේ ඔස්ට්‍රියාව, බෙල්ජියම්-ලක්සම්බර්ග්, බල්ගේරියාව, සුයිට්සර්ලන්තය, ඩෙන්මාර්කය, එස්තෝනියාව, පින්ලන්තය, ප්‍රංශය, ජර්මනිය, ග්‍රීසිය, හංගේරියාව, අයර්ලන්තය, ඉතාලිය, ලැට්වියාව, ලිතුවේනියාව, මෝල්ටාව, නෙදර්ලන්තය, පෝලන්තය, පෘතුගාලය, රුමේනියාව, ස්ලෝවැක් ජනරජය, ස්ලෝවේනියාව, ස්වීඩනය, ස්පාඤ්ඤය සහ එක්සත් රාජධානිය සහ 2013 වසරේ දී ක්‍රෝස්මියාව ද ඇතුළත් වන ලදී.

(ඈ) ආසියානු නිෂ්පාදන සංගමයේ සාමාජිකයන් වන්නේ බංග්ලාදේශය, භූතානය, ඉන්දියාව, ඉරානය, මාලදිවයින, මියන්මාරය, නේපාලය, පකිස්තානය සහ ශ්‍රී ලංකාවයි.

(ඉ) දකුණු ආසියානු කලාපීය සහයෝගිතා සමුළුව. මෙහි සාමාජිකයන් වන්නේ ඇෆ්ගනිස්ථානය, බංග්ලාදේශය, භූතානය, ඉන්දියාව, මාලදිවයින, නේපාලය, පකිස්තානය සහ ශ්‍රී ලංකාවයි.

(ඊ) මැදපෙරදිග රටවල් අයත් වන්නේ බහරේන්, ඉරානය, ඉරාකය, ඊශ්‍රාලය, ජෝර්දානය, කුවේටය, ඕමානය, පලස්තීනය, කොරියාව, සවුදි ආරාබ්, සිරියාව, තුර්කිය, එක්සත් ආරාබ් එමීර් රාජ්‍යය සහ යේමනයයි.

(උ) ආසියා-ගාන්තිකර වෙළෙඳ ගිවිසුම. මෙහි සාමාජිකයන් වන්නේ බංග්ලාදේශය, චීනය, ඉන්දියාව, ලාඕසය, දකුණු කොරියාව, ශ්‍රී ලංකාව සහ 2013 නොවැම්බර් මස දී මොංගෝලියාව ද ඇතුළත් විය.

(ඌ) බහු ආංශික තාක්ෂණික සහ ආර්ථික සහයෝගිතාවය උදෙසා වන බෙංගාල බොක්ක රටවල මූලිකත්වය. මෙහි සාමාජිකයන් වන්නේ බංග්ලාදේශය, භූතානය, ඉන්දියාව, මියන්මාරය, නේපාලය, තායිලන්තය සහ ශ්‍රී ලංකාවයි.

(එ) ස්වාධීන පොදු රාජ්‍ය මණ්ඩලයට ආර්මේනියාව, අසර්බයිජානය, බෙලාරුස්, කසකස්ථානය, කිරගිස්ථානය, මොල්ඩෝවා, රුසියාව, තර්කිස්ථානය, ටර්ක්මේනිස්ථානය, යුක්රේනය සහ උස්බෙකිස්ථානය අයත් වේ.

මූලාශ්‍රය : ලංකා බැංකු තොල් නීතිගත සංස්ථාව

ලංකා අයි.ඕ.සී. සමාගම

ශ්‍රීමා ලංකා සමාගම

සෙරන්ඩිබ් ෆීල්ඩ් පුද්ගලික සමාගම

ශ්‍රී ලංකා රේගුව

ශ්‍රී ලංකා මහ බැංකුව

මහ බැංකුවේ වෙළෙඳ දර්ශක - පරිමාව^(අ) 2010 - 2014

(2010 = 100)

කාණ්ඩය	2010	2011	2012	2013	2014(ආ)
මුළු අපනයන	100.0	110.2	110.0	117.3 (ඇ)	122.3
කෘෂිකාර්මික අපනයන	100.0	97.5	92.0	97.4	103.2
තේ	100.0	98.2	93.5	95.0	98.5
රබර්	100.0	83.1	69.6	45.5	32.3
පොල් නිෂ්පාදිත	100.0	116.3	110.0	112.7	170.7
සුළු කෘෂිකාර්මික නිෂ්පාදිත	100.0	144.2	132.9	162.6	232.2
කාර්මික අපනයන	100.0	118.2	120.2	128.7 (ඇ)	133.2
රෙදිපිළි හා ඇඟළුම්	100.0	113.5	109.8	121.1	128.2
බනිජ තෙල් නිෂ්පාදිත	100.0	134.8	115.3	116.9	92.6
රබර් ආශ්‍රිත නිෂ්පාදිත	100.0	117.0	112.6	109.0	108.1
බනිජ අපනයන	100.0	110.0	106.7	81.0	158.6
මුළු ආනයන	100.0	123.6	124.2	122.3 (ඇ)	134.0
පාරිභෝගික භාණ්ඩ	100.0	125.6	111.9	119.2	143.3
ආහාර හා පාන වර්ග	100.0	108.5	100.1	105.4	125.8
වෙනත් පාරිභෝගික භාණ්ඩ	100.0	145.2	125.3	135.1	163.5
අන්තර් භාණ්ඩ	100.0	123.3	118.3	111.1 (ඇ)	122.9
බනිජ තෙල් නිෂ්පාදිත	100.0	121.1	120.8	103.4 (ඇ)	117.7
රෙදිපිළි	100.0	111.7	114.3	104.7	115.8
පොහොර	100.0	122.9	97.0	88.4	112.6
රසායනික ද්‍රව්‍ය	100.0	115.8	116.9	128.1	138.3
කිරිඳු හා ඉරිඳු	100.0	117.9	102.0	84.8	123.5
ආයෝජන භාණ්ඩ	100.0	128.3	156.1	157.6	158.2
යන්ත්‍රසූත්‍ර හා උපකරණ	100.0	125.6	171.4	183.9	180.7
ප්‍රවාහන උපකරණ	100.0	144.4	147.6	103.5	114.4
ගොඩනැගිලි ද්‍රව්‍ය	100.0	121.2	137.6	153.9	153.0

(අ) පරිමා දර්ශකය, ලැයිපියර්ස් දර්ශකයක් ලෙස ගණනය කර ඇත.

මූලාශ්‍රය: ශ්‍රී ලංකා මහ බැංකුව

(ආ) තාවකාලික.

(ඇ) සංශෝධිත.

මහ බැංකුවේ වෙළෙඳ දර්ශක - වටිනාකම^(අ) 2010 - 2014

(2010 = 100)

කාණ්ඩය	2010	2011	2012	2013	2014(ආ)
මුළු අපනයන	100.0	119.8	127.8	137.9	149.1
කෘෂිකාර්මික අපනයන	100.0	107.2	114.2	128.1	140.0
තේ	100.0	101.3	110.8	122.5	130.6
රබර්	100.0	116.5	80.3	47.0	30.2
පොල් නිෂ්පාදිත	100.0	156.9	142.0	141.4	248.4
සුළු කෘෂිකාර්මික නිෂ්පාදිත	100.0	121.5	120.2	162.5	267.2
කාර්මික අපනයන	100.0	128.3	136.3	145.5	156.6
රෙදිපිළි හා ඇඟළුම්	100.0	122.2	134.1	153.8	169.8
බනිජ තෙල් නිෂ්පාදිත	100.0	205.5	197.9	185.2	148.3
රබර් ආශ්‍රිත නිෂ්පාදිත	100.0	155.4	173.9	182.4	184.6
බනිජ අපනයන	100.0	132.6	286.0	245.6	283.5
මුළු ආනයන	100.0	147.9	161.1	153.2	167.2
පාරිභෝගික භාණ්ඩ	100.0	144.4	136.2	146.9	179.8
ආහාර හා පාන වර්ග	100.0	115.9	111.0	118.0	142.6
වෙනත් පාරිභෝගික භාණ්ඩ	100.0	177.2	165.1	180.2	222.5
අන්තර් භාණ්ඩ	100.0	149.2	162.0	149.7 (ඇ)	163.5
බනිජ තෙල් නිෂ්පාදිත	100.0	154.3	186.2	161.7 (ඇ)	174.6
රෙදිපිළි	100.0	125.4	141.6	129.2	148.6
පොහොර	100.0	165.7	146.8	114.0	131.1
රසායනික ද්‍රව්‍ය	100.0	132.1	145.5	161.2	179.5
කිරිඳු හා ඉරිඳු	100.0	157.9	154.5	138.5	176.1
ආයෝජන භාණ්ඩ	100.0	152.2	187.1	176.1	174.1
යන්ත්‍රසූත්‍ර හා උපකරණ	100.0	156.6	198.5	189.5	184.0
ප්‍රවාහන උපකරණ	100.0	175.7	186.3	128.6	137.9
ගොඩනැගිලි ද්‍රව්‍ය	100.0	128.0	169.5	188.4	184.0

(අ) වර්තමානයේ සහ පදනම් වර්ෂයේ රුපියල් අගයන් අතර අනුපාතයක් ලෙස වටිනාකම් දර්ශකය සරල දර්ශකයක් වශයෙන් ගණනය කර ඇත.

මූලාශ්‍රය: ශ්‍රී ලංකා මහ බැංකුව

(ආ) තාවකාලික.

(ඇ) සංශෝධිත.

මහ බැංකුවේ වෙළෙඳ දර්ශක - ඒකක වටිනාකම^(අ) 2010 - 2014

(2010 = 100)

කාණ්ඩය	2010	2011	2012	2013	2014(ආ)
මුළු අපනයන	100.0	108.7	116.2	117.5 (ඇ)	121.9
කෘෂිකාර්මික අපනයන	100.0	110.0	124.2	131.6	135.6
තේ	100.0	103.1	118.6	129.0	132.6
රබර්	100.0	140.3	115.5	103.2	93.5
පොල් නිෂ්පාදිත	100.0	135.0	129.0	125.5	145.5
සුළු කෘෂිකාර්මික නිෂ්පාදන	100.0	84.3	90.4	99.9	115.1
කාර්මික අපනයන	100.0	108.6	113.4	113.0	117.5
රෙදිපිළි හා ඇඟළුම්	100.0	107.7	122.2	126.9	132.4
බනිත තෙල් නිෂ්පාදිත	100.0	152.5	171.7	158.5	160.2
රබර් ආශ්‍රිත නිෂ්පාදිත	100.0	132.9	154.5	167.3	170.7
බනිත අපනයන	100.0	120.5	268.0	303.1	178.7
මුළු ආනයන	100.0	119.7	129.7	125.3 (ඇ)	124.8
පාරිභෝගික භාණ්ඩ	100.0	115.0	121.7	123.2	125.4
ආහාර හා පාන වර්ග	100.0	106.7	110.8	111.9	113.4
වෙනත් පාරිභෝගික භාණ්ඩ	100.0	122.1	131.8	133.4	136.1
අන්තර් භාණ්ඩ	100.0	121.0	136.9	134.7	133.0
බනිත තෙල් නිෂ්පාදිත	100.0	127.4	154.2	156.4	148.3
රෙදිපිළි	100.0	112.3	123.8	123.4	128.3
පොහොර	100.0	134.8	151.3	129.0	116.4
රසායනික ද්‍රව්‍ය	100.0	114.1	124.5	125.9	129.8
තිරිඟු හා ඉරිඟු	100.0	133.9	151.5	163.3	142.6
ආයෝජන භාණ්ඩ	100.0	118.6	119.9	111.7	110.0
යන්ත්‍රසූත්‍ර හා උපකරණ	100.0	124.7	115.8	103.0	101.8
ප්‍රවාහන උපකරණ	100.0	121.7	126.2	124.3	120.5
ගොඩනැගිලි ද්‍රව්‍ය	100.0	105.6	123.2	122.5	120.2
වෙළෙඳ අනුපාතය	100.0	90.9	89.6	93.8 (ඇ)	97.6

(අ) රුපියල් වටිනාකම් දර්ශකය හා පරිමා දර්ශකය භාවිතා කරමින් "පාණේ" ඒකක වටිනාකම් දර්ශකය ගණනය කර ඇත. මූලය : ශ්‍රී ලංකා මහ බැංකුව
 (ආ) තාවකාලික.
 (ඇ) සංශෝධිත.

සංඛ්‍යා සටහන 8.10

වර්ෂ අවසානයේ දී විනිමය අනුපාතික 2005 - 2014

විදේශ මුදල් ඒකකයක වටිනාකම ශ්‍රී ලංකා රුපියල්වලින්

රට	මුදල් වර්ගය	2005	2006	2007	2008	2009	2010	2011	2012	2013	2014
ඕස්ට්‍රේලියාව	ඩොලරය	74.70	85.22	95.58	78.05	101.99	112.88	115.58	132.24	116.67	107.64
කැනඩාව	ඩොලරය	87.75	92.83	111.01	92.76	109.29	110.90	111.58	127.83	122.73	113.12
ඩෙන්මාර්කය	ක්‍රෝනර්	16.21	18.98	21.49	21.40	22.00	19.79	19.83	22.54	24.19	21.40
යුරෝපා සංගමය	යුරෝ	120.96	141.58	160.27	159.45	163.72	147.56	147.42	168.13	180.45	159.42
හොංකොං	ඩොලරය	13.17	13.86	13.94	14.60	14.75	14.26	14.66	16.40	16.86	16.89
ඉන්දියාව	රුපියල	2.27	2.44	2.77	2.36	2.46	2.48	2.15	2.33	2.11	2.07
ජපානය	යෙන්	0.87	0.91	0.97	1.25	1.24	1.36	1.47	1.48	1.25	1.10
කුවේට්	ඩිනාර්	349.56	372.50	398.05	409.56	398.27	394.12	408.73	452.16	463.01	447.86
මැලේසියාව	රිංගිට්	27.02	30.49	32.87	32.58	33.33	35.98	35.83	41.57	39.77	37.52
නවසීලන්තය	ඩොලරය	69.80	76.02	84.21	65.39	81.85	85.63	88.01	104.81	107.50	102.83
නෝර්වේ	ක්‍රෝනර්	15.07	17.15	20.13	16.13	19.64	18.86	18.97	22.79	21.51	17.66
පකිස්ථානය	රුපියල	1.71	1.76	1.77	1.44	1.36	1.29	1.27	1.31	1.24	1.30
සෞදි අරාබිය	රියාල්	27.23	28.72	28.99	30.15	30.49	29.59	30.37	33.91	34.86	34.92
සිංගප්පූරුව	ඩොලරය	61.32	70.21	75.37	78.60	81.32	86.14	87.58	104.01	103.26	99.25
දකුණු අප්‍රිකාව	රන්ඩ්	16.13	15.43	15.98	12.07	15.39	16.74	13.93	15.01	12.54	11.34
ස්වීඩනය	ක්‍රෝනර්	12.85	15.66	17.01	14.59	15.83	16.45	16.50	19.56	20.36	16.93
ස්විට්සර්ලන්තය	ෆ්‍රැන්ක්	77.69	88.14	96.75	106.94	110.08	118.51	121.02	139.28	147.29	132.59
එක්සත් අරාබි එමීර් රාජ්‍යය	ඩිරාම්	27.80	29.33	29.60	30.80	31.14	30.21	31.01	34.62	35.60	35.68
එක්සත් රාජධානිය	පවුම්	175.94	211.29	217.15	163.28	181.75	171.41	175.45	205.47	215.58	204.04
ඇමෙරිකා එක්සත් ජනපදය	ඩොලරය	102.12	107.71	108.72	113.14	114.38	110.95	113.90	127.16	130.75	131.05

මූලය : ශ්‍රී ලංකා මහ බැංකුව

ගෙවුම් තුලනය^(අ) 2003 - 2011

රුපියල් මිලියන

ශීර්ෂය	2003	2004	2005	2006	2007	2008	2009	2010	2011
වෙළෙඳ ශේෂය	-148,324	-227,171	-253,082	-350,037	-404,703	-647,207	-358,707	-545,350	-1,073,900
අපනයන	495,426	583,967	638,276	716,579	845,683	878,499	813,911	974,387	1,167,588
ආනයන	643,750	811,138	891,359	1,066,615	1,250,386	1,525,705	1,172,618	1,519,737	2,241,488
සේවා (ශුද්ධ)	38,443	42,735	34,043	26,660	33,357	43,557	44,780	79,766	121,635
ලැබීම්	136,123	154,746	154,877	168,802	196,249	217,180	217,378	279,634	340,977
ගෙවීම්	97,680	112,011	120,833	142,142	162,892	173,623	172,598	199,868	219,342
ආදායම (ශුද්ධ)	-16,535	-20,688	-30,049	-40,424	-39,054	-105,032	-55,814	-69,776	-72,041
ලැබීම්	16,385	15,813	3,629	32,457	50,213	-3,133	13,551	36,508	51,102
ගෙවීම්	32,920	36,501	33,678	72,881	89,267	101,899	69,365	106,284	123,143
භාණ්ඩ, සේවා හා ආදායම (ශුද්ධ)	-126,416	-205,124	-249,088	-363,801	-410,400	-708,682	-369,740	-535,360	-1,024,306
ජංගම සංක්‍රාම (ශුද්ධ)	119,791	139,710	183,842	208,385	255,684	288,639	345,498	413,885	513,216
පෞද්ගලික සංක්‍රාම (ශුද්ධ)	116,350	136,672	174,542	197,861	245,006	277,711	336,578	407,967	506,630
ලැබීම්	136,475	158,291	197,968	224,678	276,814	316,091	382,818	465,166	569,103
ගෙවීම්	20,125	21,619	23,426	26,817	31,808	38,380	46,240	57,199	62,473
නිල සංක්‍රාම (ශුද්ධ)	3,441	3,038	9,300	10,524	10,677	10,928	8,920	5,918	6,587
ජංගම ගිණුම	-6,625	-65,414	-65,246	-155,416	-154,717	-420,042	-24,242	-121,475	-511,090
ප්‍රාග්ධන සහ මූල්‍ය ගිණුම (ශුද්ධ)	69,723	60,539	123,865	190,769	230,978	193,714	299,381	322,035	458,639
ප්‍රාග්ධන ගිණුම (ශුද්ධ)	7,146	4,974	25,108	30,292	29,669	31,456	26,832	18,521	18,126
ප්‍රාග්ධන සංක්‍රාම (ශුද්ධ)	7,146	4,974	25,108	30,292	29,669	31,456	26,832	18,521	18,126
ලැබීම්	7,768	5,643	25,863	31,171	30,735	32,774	28,465	20,599	20,382
ගෙවීම්	622	669	755	879	1,066	1,319	1,633	2,078	2,256
මූල්‍ය ගිණුම	62,577	55,565	98,757	160,477	201,309	162,258	272,550	303,515	440,513
දිගුකාලීන (ශුද්ධ)	69,721	69,805	80,391	95,089	140,054	109,174	149,772	268,228	364,307
සාප්ත ආයෝජන	19,450	22,826	23,505	46,985	60,768	74,837	44,112	49,008	99,265
විදේශීය සාප්ත ආයෝජන (ශුද්ධ)	16,557	21,948	23,505	46,985	60,768	74,837	44,112	49,008	99,265
පෞද්ගලිකරණ ලැබීම්	2,893	878	-	-	-	-	-	-	-
පෞද්ගලික දිගුකාලීන (ශුද්ධ)	-3,201	2,270	1,054	-3,590	3,314	7,768	9,105	17,569	19,489
ලැබීම්	9,738	17,503	19,739	14,469	22,033	28,693	44,795	65,934	34,376
ගෙවීම්	12,939	15,233	18,685	18,058	18,719	20,925	35,691	48,365	14,887
රජයේ දිගුකාලීන (ශුද්ධ)	53,472	44,709	55,832	51,694	75,971	26,568	96,555	201,650	245,553
ලැබීම්	88,106	78,299	75,309	97,690	144,146	114,658	204,435	276,582	333,307
ගෙවීම්	34,634	33,590	19,477	45,996	68,175	88,090	107,880	74,932	87,754
කෙටිකාලීන (ශුද්ධ)	2,086	3,623	7,743	2,311	53,861	47,052	182,911	-82,412	-20,073
විවිධ ආයෝජන (ශුද්ධ)	209	1,109	6,103	5,377	11,249	6,460	-785	-26,010	-18,979
පෞද්ගලික කෙටිකාලීන (ශුද්ධ)	1,877	2,514	1,640	-3,066	1,868	63,987	26,108	-116,655	-26,887
රජයේ කෙටිකාලීන (ශුද්ධ)	-	-	-	-	40,744	-23,395	157,588	60,252	25,794
වාණිජ බැංකු (ශුද්ධ)	-9,231	-17,863	10,623	63,076	7,394	6,031	-60,134	117,699	96,279
වාණිජ බැංකු වත්කම් (ශුද්ධ)	-9,090	-45,367	-19,669	23,789	-31,352	17,889	-51,298	33,343	14,724
වාණිජ බැංකු වගකීම් (ශුද්ධ) (ආ)	-141	27,504	30,292	39,287	38,746	-11,858	-8,836	84,356	81,555
වි.ගැ.හි. වෙන්කිරීම් (ඇ)	-	-	-	-	-	-	58,353	-	-
වැරදිම් හා අත්හැරීම්	-14,487	-2,599	-10,494	-1,830	-16,259	80,534	40,082	-112,586	-53,399
සමස්ත ශේෂය	48,610	-7,474	48,125	33,523	60,002	-145,795	315,221	87,974	-105,850
මූල්‍ය වෙනස්වීම්	-48,610	7,474	-48,125	-33,523	-60,002	145,795	-315,221	-87,974	105,850
වාර්ෂික සාමාන්‍ය විනිමය අනුපාතිකය									
ඇ.ජ.ජ. ඩොලර් 1 කට රුපියල්	96.52	101.19	100.50	103.96	110.62	108.33	114.94	113.06	110.57
ද.දේ.නි. සේ ප්‍රතිශතයක් ලෙස (ඇ)									
වෙළෙඳ ගිණුම	-8.4	-10.9	-10.3	-11.9	-11.3	-14.7	-7.4	-9.7	-16.4
ජංගම ගිණුම	-0.4	-3.1	-2.7	-5.3	-4.3	-9.5	-0.5	-2.2	-7.8
ප්‍රදානයන් හැර ජංගම ගිණුම	-0.6	-3.3	-3.0	-5.7	-4.6	9.8	-0.7	-2.3	-7.9

(අ) මෙම සංඛ්‍යා ගෙවුම් තුලන අත්පොතේ 5 වන සංස්කරණය (1993) ට අනුරූපව, ජාත්‍යන්තර මූල්‍ය අරමුදල මගින් ජාත්‍යන්තරව අනුගමනය කරන අයුරින් සකස් කොට ඇත. මීට අමතරව 1994 සිට අත්වෙරළ බැංකු ඒකක ද දේශීය බැංකු ක්‍රමයේ කොටසක් ලෙස සලකා ඇත.

(ආ) 2012 වසරේ දී වාණිජ බැංකු විසින් ලබාගත් එ.ජ. ඩොලර් 973 ක දිගුකාලීන විදේශීය ණය ඇතුළත් වේ.

(ඇ) ජාත්‍යන්තර මූල්‍ය අරමුදල මගින් කරන ලද සාමාන්‍ය සහ විශේෂ, විශේෂ ගැනුම් හිමිකම් (වි.ගැ.හි.) වෙන් කිරීම් ඇතුළත් වේ.

(ඈ) මෙම දත්ත ජනලේඛන හා සංඛ්‍යාලේඛන දෙපාර්තමේන්තුව විසින් ගණනය කරන ලද ද.දේ.නි. මත පදනම් වේ.

මූලාශ්‍ර : ශ්‍රී ලංකා ආයෝජන මණ්ඩලය කොළඹ කොටස් හුවමාරුව ජනලේඛන හා සංඛ්‍යාලේඛන දෙපාර්තමේන්තුව විදේශ සම්පත් දෙපාර්තමේන්තුව ශ්‍රී ලංකා රේගුව ශ්‍රී ලංකා මහ බැංකුව

2ND PROOF Sent on 28/05/2015

ගෙවුම් කුලනය(අ) 2003 - 2011

ඇ.එ.ජ. ඩොලර් මිලියන

ශීර්ෂය	2003	2004	2005	2006	2007	2008	2009	2010	2011
වෙළෙඳ ශේෂය	-1,539	-2,243	-2,516	-3,370	-3,656	-5,981	-3,122	-4,825	-9,710
අපනයන	5,133	5,757	6,347	6,883	7,640	8,111	7,085	8,626	10,559
ආනයන	6,672	8,000	8,863	10,253	11,296	14,091	10,207	13,451	20,269
සේවා (ශුද්ධ)	399	419	338	257	302	401	391	707	1,099
ලැබීම්	1,411	1,527	1,540	1,625	1,775	2,004	1,892	2,474	3,084
ගෙවීම්	1,012	1,108	1,202	1,368	1,472	1,603	1,501	1,768	1,985
ආදායම (ශුද්ධ)	-172	-204	-299	-389	-358	-972	-488	-617	-647
ලැබීම්	170	157	35	311	449	-32	116	323	467
ගෙවීම්	341	360	335	700	807	940	603	940	1,114
භාණ්ඩ, සේවා හා ආදායම (ශුද්ධ)	-1,312	-2,028	-2,478	-3,502	-3,712	-6,552	-3,219	-4,735	-9,258
ජංගම සංක්‍රාම (ශුද්ධ)	1,241	1,380	1,828	2,004	2,311	2,666	3,005	3,660	4,643
පෞද්ගලික සංක්‍රාම (ශුද්ධ)	1,205	1,350	1,736	1,904	2,214	2,565	2,927	3,608	4,583
ලැබීම්	1,414	1,564	1,968	2,161	2,502	2,918	3,330	4,116	5,145
ගෙවීම්	209	214	233	257	288	353	403	508	562
නිල සංක්‍රාම (ශුද්ධ)	36	30	93	101	97	101	77	52	60
ජංගම ගිණුම	-71	-648	-650	-1,499	-1,402	-3,886	-214	-1,075	-4,615
ප්‍රාග්ධන සහ මූල්‍ය ගිණුම (ශුද්ධ)	722	631	1,224	1,808	2,097	1,774	2,594	2,877	4,262
ප්‍රාග්ධන ගිණුම (ශුද්ධ)	74	64	250	291	269	291	233	164	164
ප්‍රාග්ධන සංක්‍රාම (ශුද්ධ)	74	64	250	291	269	291	233	164	164
ලැබීම්	81	71	257	299	278	303	247	182	185
ගෙවීම්	6	7	7	8	10	12	14	19	20
මූල්‍ය ගිණුම	648	567	974	1,517	1,828	1,483	2,361	2,713	4,098
දිගුකාලීන (ශුද්ධ)	722	680	798	907	1,251	1,016	1,304	2,379	3,308
සෘජු ආයෝජන	201	227	234	451	548	691	384	435	896
විදේශීය සෘජු ආයෝජන (ශුද්ධ)	171	217	234	451	548	691	384	435	896
පෞද්ගලිකරණ ලැබීම්	30	10	-	-	-	-	-	-	-
පෞද්ගලික දිගුකාලීන (ශුද්ධ)	-33	14	11	-35	31	74	79	149	175
ලැබීම්	101	169	197	139	199	265	390	580	310
ගෙවීම්	134	155	186	174	168	191	311	431	135
රජයේ දිගුකාලීන (ශුද්ධ)	554	439	553	491	672	252	840	1,796	2,237
ලැබීම්	913	771	747	932	1,290	1,059	1,780	2,460	3,026
ගෙවීම්	359	331	194	441	618	807	940	665	789
කෙටිකාලීන (ශුද්ධ)	21	39	77	21	493	441	1,590	-730	-181
විවිධ ආයෝජන (ශුද්ධ)	2	11	60	51	101	60	-6	-230	-171
පෞද්ගලික කෙටිකාලීන (ශුද්ධ)	19	28	16	-30	20	594	228	-1,032	-243
රජයේ කෙටිකාලීන (ශුද්ධ)	-	-	-	-	372	-213	1,369	531	233
වාණිජ බැංකු (ශුද්ධ)	96	-152	100	590	83	26	-533	1,064	971
වාණිජ බැංකු වත්කම් (ශුද්ධ)	-94	-354	-223	297	-281	210	-435	249	183
වාණිජ බැංකු වගකීම් (ශුද්ධ) (ආ)	-2	202	323	293	364	-185	-98	815	788
වි.ගැ.හි. වෙන්කිරීම් (ඇ)	-	-	-	-	-	-	508	-	-
වැරදීම් හා අත්හැරීම්	-148	-189	-72	-105	-165	728	346	-881	-708
සමස්ත ශේෂය	502	-205	501	204	531	-1,385	2,725	921	-1,061
මූල්‍ය වෙනස්වීම්	-502	205	-501	-204	-531	1,385	-2,725	-921	1,061
වාර්ෂික සාමාන්‍ය විනිමය අනුපාතිකය									
ඇ.එ.ජ. ඩොලර් 1 කට රුපියල්	96.52	101.19	100.50	103.96	110.62	108.33	114.94	113.06	110.57
ද.දේ.නි. යේ ප්‍රතිගනයක් ලෙස (ඇ)									
වෙළෙඳ ගිණුම	-8.4	-10.9	-10.3	-11.9	-11.3	-14.7	-7.4	-9.7	-16.4
ජංගම ගිණුම	-0.4	-3.1	-2.7	-5.3	-4.3	-9.5	-0.5	-2.2	-7.8
ප්‍රදානයන් හැර ජංගම ගිණුම	-0.6	-3.3	-3.0	-5.7	-4.6	-9.8	-0.7	-2.3	-7.9

2ND PROOF Sent on 28/05/2015

(අ) මෙම සංඛ්‍යා ගෙවුම් කුලනය අත්පොතේ 5 වන සංස්කරණය (1993) ට අනුරූපව, ජාත්‍යන්තර මූල්‍ය අරමුදල මගින් ජාත්‍යන්තරව අනුගමනය කරන අයුරින් සකස් කොට ඇත. මීට අමතරව 1994 සිට අක්වෙරළ බැංකු ඒකක ද දේශීය බැංකු ක්‍රමයේ කොටසක් ලෙස සලකා ඇත.

(ආ) 2012 වසරේ දී වාණිජ බැංකු විසින් ලබාගත් එ.ජ. ඩොලර් 973 ක දිගුකාලීන විදේශීය ණය ඇතුළත් වේ.

(ඇ) ජාත්‍යන්තර මූල්‍ය අරමුදල මගින් කරන ලද සාමාන්‍ය සහ විශේෂ, විශේෂ ගැනුම් හිමිකම් (වි.ගැ.හි.) වෙන් කිරීම් ඇතුළත් වේ.

(ඈ) මෙම දත්ත ජනලේඛන හා සංඛ්‍යාලේඛන දෙපාර්තමේන්තුව විසින් ගණනය කරන ලද ද.දේ.නි. මත පදනම් වේ.

මූලාශ්‍ර : ශ්‍රී ලංකා ආයෝජන මණ්ඩලය කොළඹ කොටස් හුවමාරුව ජනලේඛන හා සංඛ්‍යාලේඛන දෙපාර්තමේන්තුව විදේශ සම්පත් දෙපාර්තමේන්තුව ශ්‍රී ලංකා රේගුව ශ්‍රී ලංකා මහ බැංකුව

ගෙවුම් කුලනය(අ)

ශීර්ෂය	රුපියල් මිලියන			ඇ.එ.ජ. ඩොලර් මිලියන		
	2012	2013 (ආ)	2014 (ඇ)	2012	2013 (ආ)	2014 (ඇ)
ජංගම ගිණුම	-501,869	-323,961	-263,428	-3,982	-2,541	-2,018
වෙළෙඳ ශේෂය	-1,196,348	-979,074	-1,081,987	-9,417	-7,609	-8,287
අපනයන	1,245,531	1,344,054	1,453,176	9,774	10,394	11,130
ආනයන	2,441,879	2,323,128	2,535,163	19,190	18,003	19,417
සේවා (ශුද්ධ)	160,755	152,521	245,496	1,262	1,180	1,880
ලැබීම්	484,936	605,104	731,863	3,800	4,685	5,605
ගෙවීම්	324,181	452,583	486,367	2,538	3,505	3,725
ප්‍රාථමික ආදායම් (ශුද්ධ)	-154,889	-226,086	-240,065	-1,219	-1,751	-1,839
ලැබීම්	18,137	17,003	20,040	142	132	153
ගෙවීම්	173,027	243,090	260,104	1,361	1,883	1,992
ද්විතියික ආදායම් (ශුද්ධ)	688,613	728,678	813,128	5,392	5,639	6,227
පෞද්ගලික සංක්‍රාම (ශුද්ධ)	681,714	725,960	809,437	5,339	5,619	6,199
ලැබීම්	763,980	827,689	916,344	5,985	6,407	7,018
ගෙවීම්	82,266	101,728	106,906	646	788	819
නිල සංක්‍රාම (ශුද්ධ)	6,899	2,718	3,691	53	21	28
ප්‍රාග්ධන ගිණුම (ශුද්ධ)	16,951	9,188	7,684	130	71	58
ජංගම ගිණුම + ප්‍රාග්ධන ගිණුම	-484,918	-314,773	-255,744	-3,851	-2,470	-1,960
මූල්‍ය ගිණුම	525,889	388,700	252,407	4,263	3,064	1,936
අත්පත් කරගන්නා ලද ශුද්ධ වත්කම්	186,309	135,293	301,130	1,177	986	2,303
සෘජු ආයෝජන	8,157	8,399	8,725	64	65	67
විවිධ ආයෝජන	-1,295	-29	-29	-10
ණය සුරැකුම්පත්	-1,295	-29	-29	-10
අනෙකුත් ආයෝජන	47,384	-24,531	89,993	363	-191	688
මුදල් හා තැන්පතු	22,178	-58,839	36,115	162	-459	276
වෙළෙඳ ණය හා අත්තිකාරම්	11,769	29,128	12,795	90	225	98
අනෙකුත් ලැබිය යුතු ගිණුම්	13,437	5,181	41,082	111	42	314
සංචිත වත්කම්	132,063	151,454	202,442	760	1,112	1,548
වෙනස්වීම් වූ ශුද්ධ වගකීම්	712,198	523,993	553,537	5,440	4,049	4,239
සෘජු ආයෝජන	119,813	120,817	123,304	941	933	944
විවිධ ආයෝජන	272,691	265,723	260,728	2,116	2,068	1,996
හිමිකම් හා ආයෝජන අරමුදල් කොටස්	34,493	29,048	24,063	272	226	184
ණය සුරැකුම්පත්	238,198	236,676	236,665	1,844	1,843	1,812
අනෙකුත් ආයෝජන	319,695	137,452	169,506	2,384	1,048	1,298
මුදල් හා තැන්පතු	61,447	14,960	-38,152	447	108	-292
ණය	389,956	144,640	240,985	3,070	1,118	1,847
වෙළෙඳ ණය හා අත්තිකාරම්	-70,629	-30,495	-53,256	-571	-235	-407
අනෙකුත් ගෙවිය යුතු ගිණුම්	-61,078	8,348	19,929	-563	58	151
වැරදීම් සහ අත්හැරීම්	-40,957	-73,927	3,337	-412	-594	24
සමස්ත ශේෂය	72,638	143,804	180,904	151	985	1,369

(අ) ජාත්‍යන්තර මූල්‍ය අරමුදලෙහි, ගෙවුම් කුලන අත්පොතෙහි (BPM) 6 වන සංස්කරණයට (2009) අනුරූපව මෙම වගුවෙහි වර්ගීකරණයන් සිදුකර ඇත.
 (ආ) සංශෝධිත.
 (ඇ) තාවකාලික.
 ... නොගිනිය හැකි

මූලාශ්‍රය: ශ්‍රී ලංකා මහ බැංකුව

2ND PROOF Sent on 28/05/2015

විදේශ සේවා නියුක්තිකයින්ගේ ප්‍රේෂණ 2005 - 2014

ප්‍රභවය	2005	2006	2007	2008	2009	2010	2011	2012	2013	2014(අ)
රුපියල් මිලියන										
මැද පෙරදිග	111,179	128,282	160,502	189,039	229,298	279,688	335,201	428,593	460,195	503,073
යුරෝපා සංගමය	35,914	42,686	55,346	56,901	69,287	81,905	97,886	136,752	149,812	166,775
ආන පෙරදිග ආසියාව	8,736	11,458	14,943	18,967	23,351	27,922	44,390	64,938	72,009	83,387
අනෙකුත් යුරෝපා රටවල්	13,589	14,828	14,943	13,909	17,035	20,011	25,610	35,143	39,729	42,152
උතුරු ඇමෙරිකාව	12,734	12,356	11,623	12,329	14,546	15,823	17,073	22,155	24,003	25,658
ගිනිකොණ දිග ආසියාව	3,883	5,392	8,302	9,800	11,484	16,288	22,764	33,615	37,246	42,152
ඔස්ට්‍රේලියාව සහ නවසීලන්තය	2,912	2,921	3,597	6,006	6,508	9,307	11,382	16,808	19,037	21,992
දකුණු ආසියාව	1,941	2,247	2,767	3,477	4,594	6,515	5,691	11,460	10,760	10,996
දකුණු හා මධ්‍යම ඇමෙරිකාව	1,941	2,247	2,214	2,529	3,254	3,956	4,553	6,112	7,449	9,163
අනෙකුත්	2,427	2,247	2,491	3,161	3,445	3,956	4,553	8,404	7,449	10,996
එකතුව	195,256	224,663	276,728	316,118	382,801	465,372	569,103	763,980	827,689	916,344
එක්සත් ජනපද ඩොලර් මිලියන										
මැද පෙරදිග	1,089	1,234	1,451	1,745	1,995	2,474	3,030	3,358	3,562	3,853
යුරෝපා සංගමය	355	411	500	525	603	724	885	1,071	1,160	1,277
ආන පෙරදිග ආසියාව	86	110	135	175	203	247	401	509	557	639
අනෙකුත් යුරෝපා රටවල්	135	143	135	128	148	177	232	275	308	323
උතුරු ඇමෙරිකාව	125	119	105	114	127	140	154	174	186	196
ගිනිකොණ දිග ආසියාව	38	52	75	90	100	144	206	263	288	323
ඔස්ට්‍රේලියාව සහ නවසීලන්තය	29	28	33	55	57	82	103	132	147	168
දකුණු ආසියාව	19	22	25	32	40	58	51	90	83	84
දකුණු හා මධ්‍යම ඇමෙරිකාව	19	22	20	23	28	35	41	48	58	70
අනෙකුත්	24	22	23	29	30	35	41	66	58	84
එකතුව	1,919	2,161	2,502	2,918	3,330	4,116	5,145	5,985	6,407	7,018
ප්‍රතිශතයක් වශයෙන්										
මැද පෙරදිග	56.8	57.1	58.0	59.8	59.9	60.1	58.9	56.1	55.6	54.9
යුරෝපා සංගමය	18.5	19.0	20.0	18.0	18.1	17.6	17.2	17.9	18.1	18.2
ආන පෙරදිග ආසියාව	4.5	5.1	5.4	6.0	6.1	6.0	7.8	8.5	8.7	9.1
අනෙකුත් යුරෝපා රටවල්	7.0	6.6	5.4	4.4	4.4	4.3	4.5	4.6	4.8	4.6
උතුරු ඇමෙරිකාව	6.5	5.5	4.2	3.9	3.8	3.4	3.0	2.9	2.9	2.8
ගිනිකොණ දිග ආසියාව	2.0	2.4	3.0	3.1	3.0	3.5	4.0	4.4	4.5	4.6
ඔස්ට්‍රේලියාව සහ නවසීලන්තය	1.5	1.3	1.3	1.9	1.7	2.0	2.0	2.2	2.3	2.4
දකුණු ආසියාව	1.0	1.0	1.0	1.1	1.2	1.4	1.0	1.5	1.3	1.2
දකුණු හා මධ්‍යම ඇමෙරිකාව	1.0	1.0	0.9	0.8	0.9	0.9	0.8	0.8	0.9	1.0
අනෙකුත්	1.5	1.0	0.9	1.0	0.9	0.9	0.8	1.1	0.9	1.2
එකතුව	100	100	100	100	100	100	100	100	100	100

(අ) තාවකාලික

මූලාශ්‍රය : ශ්‍රී ලංකා මහ බැංකුව

සංචාරක අංශය 2005 - 2014

කාණ්ඩය	2005	2006	2007	2008	2009	2010	2011	2012	2013	2014(අ)
මුළු සංචාරක පැමිණීම්	549,308	559,603	494,008	438,475	447,890	654,476	855,975	1,005,605	1,274,593	1,527,153
කලාප අනුව පැමිණි ගණන										
යුරෝපය	236,481	242,666	220,021	196,627	196,433	292,378	365,630	445,464	546,732	633,160
ආසියාව	223,351	242,132	202,480	173,042	174,534	244,124	333,841	380,289	509,653	650,810
උතුරු ඇමෙරිකාව	46,457	35,323	28,355	24,311	24,948	40,216	49,057	59,236	65,616	72,653
මධ්‍යම ජ්‍යෙෂ්ඨයාව	29,738	25,127	22,924	21,839	26,068	37,290	46,467	57,776	60,836	65,252
මැද පෙරදිග	10,236	10,345	13,554	16,776	23,741	37,540	56,330	56,169	80,509	88,991
අප්‍රිකාව	2,340	3,235	2,712	2,141	1,549	2,308	3,614	5,045	8,081	12,163
ලතින් ඇමෙරිකාව සහ කැරිබියන් දූපත්	705	775	3,962	3,739	617	620	1,036	1,626	3,166	4,124
පැමිණීමේ අරමුණු අනුව සංචාරකයන්ගේ ගණන										
විනෝදාස්වාදය	382,321	392,766	331,238	321,079	358,188	516,538	687,830(ආ)	748,436	915,208(ආ)	1,037,644(ඇ)
ව්‍යාපාරික කටයුතු	92,879	96,981	52,116	37,261	38,473	83,270	68,436(ආ)	90,040	67,946(ආ)	29,381(ඇ)
වෙනත්	74,108	69,856	110,654	80,135	51,229	54,668	99,709(ආ)	167,129	291,439(ආ)	460,128(ඇ)
පැය 24 කට අඩු කාලයකට රට තුළ රැඳෙන විදේශික මගීන්ගේ පැමිණීම්	119,618	128,719	98,432	87,695	89,526	112,497	119,875	126,523	140,009	138,097(ඇ)
කුලී ගුවන්යානා මගීන් පැමිණි සංචාරකයින් ගණන	5,223	5,116	8,489	13,429	5,469	7,765	14,721	5,192	෧෭,෩෧෦	෧෭,෩෧෦
නවාතැන් සැපයීමේ ආයතන	626	749	758	834	871	783	906	894	967	1,055
ශ්‍රේණිගත ආයතන	223	241	245	256	242	253	252	269	279	310
කාමර ගණන	13,162	14,218	14,604	14,793	14,461	14,714	14,653	15,510	16,223	18,078
ඇඳුන් ගණන	24,740	27,117	27,500	28,698	28,344	28,978	28,844	30,880	32,284	35,976
අතිරේක ආයතන	415	508	513	578	629	530	654	625	688	745
කාමර ගණන	3,962	4,989	5,030	5,319	5,946	5,895	6,141	6,632	7,373	7,959
ඇඳුන් ගණන	6,537	8,232	8,299	9,712	11,654	11,210	11,668	13,176	14,450	15,598
වාර්ෂික කාමර උපයෝජන අනුපාතය, %	45.4	47.8	46.2	43.9	48.4	70.2	77.1	71.2	71.7	74.3
සංචාරක ක්ෂේත්‍රයේ සේවා නියුක්තිය	125,004	133,558	145,238	123,134	124,970	132,055	138,685	162,869	270,150	299,890
සෘජු සේවා නියුක්තිය	52,085	55,649	60,516	51,306	52,071	55,023	57,786	67,862	112,550	129,790
ඇස්තමේන්තු කළ වකු සේවා නියුක්තිය	72,919	77,909	84,722	71,828	72,899	77,032	80,899	95,007	157,600	170,100
දළ සංචාරක ඉපයීම්										
රුපියල් දශ ලක්ෂ	43,151	42,586	42,571	37,094	40,133	65,018	91,926	132,427	221,720	317,479
එක්සත් ජනපද ඩොලර් දශ ලක්ෂ	429	410	385	342	350	575	830	1,039	1,715	2,431

(අ) තාවකාලික
 (ආ) සංශෝධිත
 (ඇ) ඇස්තමේන්තු
 ෧෭,෩෧෦ - ෧෭,෩෧෦

මූලාශ්‍රය: ශ්‍රී ලංකා සංචාරක සංවර්ධන අධිකාරිය
 ශ්‍රී ලංකා මහ බැංකුව

සටහන : “සංචාරකයන්” යන්නෙන් අදහස් කරනු ලබන්නේ ඒ රට තුළ එක් රාත්‍රියක් හෝ ඊට වඩා වැඩි දින ගණනක් ගතකිරීම සඳහා පැමිණෙන ආගන්තුකයන් ය.
 “විනෝද වාරිකාවන්හි යෙදෙන්නන්” වශයෙන් අදහස් කරනු ලබන්නේ රාත්‍රියක් ගත නොකරන, නමුත් රට තුළ පැය කිහිපයක් ගත කරනු ලබන පුද්ගලයන් ය.

විදේශීය ණය සහ විදේශීය ණය සේවාකරණ ගෙවීම් 2005 - 2014

රුපියල් මිලියන

ශීර්ෂය	2005	2006	2007	2008	2009	2010	2011	2012	2013(අ)	2013(ආ)
විදේශීය ණය										
කෙටිකාලීන ණය	237,929	283,088	391,811	467,157	611,916	666,567	825,562	816,246	885,234	952,753
රජය	-	-	-	-	-	-	66,306	73,240	66,331	52,346
මහ බැංකුව	-	-	-	-	-	-	93,299	29,545	38,029	58,073
නැන්පතු භාරගන්නා සංස්ථා, මහ බැංකුව හැර	-	-	-	-	-	-	383,427	470,619	507,795	622,035
අනෙකුත් අංශයන්	-	-	-	-	-	-	282,530	242,841	273,080	220,299
දිගුකාලීන ණය	1,091,644	1,222,175	1,400,883	1,543,952	1,780,313	2,088,449	2,904,462	3,901,083	4,332,500	4,680,823
රජය	-	-	-	-	-	-	2,243,132	2,740,138	2,848,167	3,099,485
මහ බැංකුව	-	-	-	-	-	-	287,627	421,676	348,424	238,604
නැන්පතු භාරගන්නා සංස්ථා, මහ බැංකුව හැර	-	-	-	-	-	-	-	154,471	375,872	443,737
අනෙකුත් අංශයන්	-	-	-	-	-	-	239,808	359,007	485,429	567,872
සෘජු ආයෝජන : අන්තර් සමාගම් ණයදීම	-	-	-	-	-	-	133,894	225,790	274,608	331,125
මුළු විදේශීය ණය	1,329,573	1,505,263	1,792,643	2,011,109	2,392,229	2,755,017	3,730,024	4,717,329	5,217,735	5,633,576
ද.දේ.නි. සේ ප්‍රතිශතයක් වශයෙන් (අ ₁)	54.2	51.2	50.1	45.6	49.5	49.2	57.0	62.2	60.2	57.6
ණය සේවාකරණ ගෙවීම් (අ ₂)	-	-	-	277,297	230,616	208,984	199,233	334,592	456,095	441,972
ණය ආපසු ගෙවීම්	-	-	-	228,488	189,621	138,941	121,246	222,916	319,749	291,003
පොලී ගෙවීම්	-	-	-	48,809	40,995	70,043	77,987	111,676	136,346	150,969
වෙළෙඳ භාණ්ඩ හා සේවාවන්ගේ අපනයන ඉපයුම්	-	-	-	1,095,679	1,031,289	1,254,021	1,508,565	1,730,467	1,949,158	2,185,039
වෙළෙඳ භාණ්ඩ හා සේවා අපනයන ඉපයුම්, ආදායම් හා පෞද්ගලික සංක්‍රාම	-	-	-	1,419,565	1,436,578	1,761,613	2,135,356	2,519,483	2,796,568	3,125,113
ණය සේවා අනුපාතිකය										
වෙළෙඳ භාණ්ඩ හා සේවාවන්ගේ අපනයන ඉපයුම්වල ප්‍රතිශතයක් ලෙස	-	-	-	25.3	22.4	16.7	13.2	19.3	23.4	20.2
වෙළෙඳ භාණ්ඩ හා සේවා අපනයන ඉපයුම්, ආදායම් හා පෞද්ගලික සංක්‍රාමවල ප්‍රතිශතයක් ලෙස	-	-	-	19.5	16.1	11.9	9.3	13.3	16.4	14.1
රජයේ ණය සේවා ගෙවීම් (මුළු ණය සේවාකරණ ගෙවීම්වල ප්‍රතිශතයක් ලෙස)	-	-	-	81.6	74.5	65.3	81.6	83.7	67.4	64.1

(අ) සංශෝධිත

මූලාශ්‍රයන්: විදේශ සම්පත් දෙපාර්තමේන්තුව
ශ්‍රී ලංකා මහ බැංකුව

(ආ) තාවකාලික

(අ₁) ජනලේඛන හා සංඛ්‍යාලේඛන දෙපාර්තමේන්තුව විසින් ගණනය කරන ලද ද.දේ.නි. මත පදනම් වේ.

(අ₂) ජාත්‍යන්තර මූල්‍ය අරමුදලේ 'විදේශීය ණය සංඛ්‍යා අන්වේදන-2003' (External Debt Statistics Manual-2003) අනුව රාජ්‍ය බැඳුම්කර (උදා. භාණ්ඩාගාර බැඳුම්කරවල විදේශීය රඳවා ගැනීම්) ණය සේවාකරණයට ඇතුළත් කිරීම සඳහා 2008 වසරේ සිට ඉදිරියට විදේශීය ණය සේවාකරණය නැවත වර්ග කරන ලදී.

සංචිත මුදල් 2005 – 2014

රුපියල් මිලියන

අයිතමය	2005(අ)	2006(අ)	2007(අ)	2008(අ)	2009	2010	2011	2012	2013	2014(ආ)
සංචිත මුදල්										
අතැති මුදල්	132,437	157,240	173,364	186,099	217,430	255,652	293,233	318,060	339,771	416,895
මහජනයා	114,070	135,020	147,183	155,023	181,840	216,549	242,871	251,539	264,607	329,426
වාණිජ බැංකු	18,367	22,220	26,181	31,076	35,590	39,104	50,362	66,522	75,164	87,469
මහ බැංකුව වෙතැති වාණිජ බැංකු තැන්පතු	65,484	82,615	91,503	82,311	86,086	104,853	146,269	166,288	148,810	161,009
මහ බැංකුව වෙතැති රාජ්‍ය නියෝජිත ආයතන සතු තැන්පතු	12	8	3	15	22	6	2	14	5	7
එකතුව (සංචිත මුදල්)	197,932	239,863	264,419	268,425	303,537	360,511	439,504	484,362	488,586	577,912
සංචිත මුදල් තීරණය කරන සාධක										
මහ බැංකුව සතු										
ශුද්ධ විදේශ වත්කම්	196,925	229,860	292,927	148,157	412,202	505,463	340,090	396,468	529,128	688,007
විදේශ වත්කම්	334,459	360,564	440,327	325,439	685,659	862,534	838,607	965,910	1,058,355	1,129,975
අඩුකළා : විදේශ වගකීම්	137,536	130,707	147,407	177,295	273,481	357,069	498,543	569,454	529,238	441,987
මහ බැංකුව විසින් රජයට ලබා දුන්										
ශුද්ධ ණය	74,423	112,942	101,079	217,352	109,005	76,894	262,742	278,843	114,007	149,672
දළ ණය	75,343	114,290	102,492	218,582	111,331	79,977	264,540	279,529	114,419	149,976
රජය සහ රාජ්‍ය සුරැකුම්පත්	35,597	65,275	41,813	142,275	37,451	2,098	169,797	168,237	5,252	6,078
අන්තිකාරම්	39,746	49,015	60,679	76,308	73,881	77,879	94,743	111,292	109,167	143,898
එකතුවෙන් පවත්නා මුදල් ශීර්ෂ	0	0	0	0	0	0	0	0	0	0
අඩුකළා : මහ බැංකුව වෙතැති රාජ්‍ය තැන්පතු	920	1,348	1,413	1,231	2,326	3,083	1,797	686	412	305
මහ බැංකුව විසින් මූල්‍ය ආයතන වෙත ලබාදුන් ණය	2,468	2,487	2,094	21,150	1,137	2,460	2,132	1,022	14,993	16,749
මහ බැංකුව සතු අනෙකුත්										
ශුද්ධ වත්කම්	-75,883	-105,425	-131,679	-118,234	-218,807	-224,306	-165,461	-191,970	-169,543	-276,516
අනෙකුත් වත්කම්	14,217	14,944	16,998	19,443	17,722	22,037	22,323	30,960	47,628	49,210
අඩුකළා : අනෙකුත් වගකීම්	90,102	120,370	148,677	137,677	236,528	246,343	187,784	222,931	217,170	325,726
එකතුව (සංචිත මුදල්)	197,932	239,863	264,419	268,425	303,537	360,511	439,504	484,362	488,586	577,912

(අ) සංශෝධිත
(ආ) තාවකාලික

මූලය : ශ්‍රී ලංකා මහ බැංකුව

මුදල් සැපයුම 2005 – 2014

රුපියල් මිලියන

අයිතමය	2005(අ)	2006	2007	2008	2009	2010	2011	2012	2013	2014
මුදල් සමස්ත										
සංසරණයෙහි පවත්නා මුදල්	132,437	157,240	173,364	186,099	217,430	255,652	293,233	318,060	339,771	416,895
රජය වෙතැති	1	1	1	-	-	-	-	-	-	-
වාණිජ බැංකු වෙතැති	18,367	22,220	26,181	31,076	35,590	39,104	50,362	66,522	75,164	87,469
මහජනයා වෙතැති	114,070	135,020	147,183	155,023	181,840	216,549	242,871	251,539	264,607	329,426
ඉල්ලුම් තැන්පතු	308,283	338,041	366,164	386,520	428,429	593,437	771,688	867,583	818,293	832,129
රජය වෙතැති	24,666	32,045	35,812	24,527	22,722	37,690	35,488	26,084	25,165	34,745
වාණිජ බැංකු වෙතැති	166,985	181,330	210,942	239,693	250,837	365,104	540,364	642,989	573,157	514,655
මහජනයා වෙතැති	116,632	124,665	119,409	122,300	154,870	190,643	195,836	198,510	219,971	282,729
පටු මුදල් සැපයුම (M ₁)	230,701	259,685	266,592	277,323	336,710	407,192	438,707	450,049	484,578	612,155
ආසන්න මුදල් (ආ)										
රුපියල් තැන්පතු	592,230	733,580	881,150	1,004,871	1,200,045	1,405,808	1,753,896	2,143,136	2,574,215	2,848,402
රුපියල් සහ විදේශ මුදල් තැන්පතු	791,576	944,866	1,137,426	1,245,453	1,469,459	1,684,216	2,053,032	2,479,021	2,933,275	3,263,698
පුළුල් මුදල් සැපයුම (M ₂) (ඇ)	822,931	993,264	1,147,742	1,282,194	1,536,755	1,813,000	2,192,603	2,593,185	3,058,793	3,460,558
ඒකාබද්ධ පුළුල් මුදල් සැපයුම (M _{2b}) (ඈ)	1,022,277	1,204,550	1,404,019	1,522,776	1,806,169	2,091,408	2,491,740	2,929,070	3,417,853	3,875,853
M₂ සඳහා තුඩුදුන් සාධක										
ශුද්ධ විදේශ බැංකු වත්කම්	167,147	185,005	225,989	88,760	358,554	390,284	150,916	112,395	133,808	318,203
දේශීය ණය	864,393	1,138,805	1,303,305	1,582,340	1,630,858	1,920,515	2,628,418	3,176,184	3,601,713	3,923,201
රජයට දුන් ශුද්ධ ණය	168,049	256,553	261,654	471,839	513,843	494,804	735,562	912,850	1,109,663	1,227,794
මහ බැංකුව විසින්	74,423	112,942	101,079	217,352	109,005	76,894	262,742	278,843	114,007	149,672
වාණිජ බැංකු විසින් (ඉ)	93,625	143,611	160,575	254,488	404,838	417,911	472,819	634,007	995,656	1,078,123
රාජ්‍ය සංස්ථා	15,651	25,410	11,659	15,085	73,233	91,927	71,385	91,258	164,674	192,137
සමුපකාර	1,256	1,135	1,464	1,948	1,830	1,829	2,131	2,453	1,976	1,936
අනෙකුත් පෞද්ගලික	679,437	855,706	1,028,528	1,093,468	1,041,952	1,331,955	1,819,341	2,169,624	2,325,400	2,501,335
පෞද්ගලික අංශයට දුන් දළ ණය	680,693	856,842	1,029,993	1,095,416	1,043,782	1,333,784	1,821,472	2,172,076	2,327,376	2,503,270
අනෙකුත් අයිතම (ශුද්ධ) (ඉ)	-208,608	-330,545	-381,552	-388,906	-452,658	-497,799	-586,730	-695,395	-676,729	-780,846
එකතුව: පුළුල් මුදල් සැපයුම (M ₂)	822,931	993,264	1,147,742	1,282,194	1,536,755	1,813,000	2,192,603	2,593,185	3,058,793	3,460,558
සංචිත මුදල්	197,932	239,863	264,419	268,425	303,537	360,511	439,504	484,362	488,586	577,912
මුදල් සැපයුම (වාර්ෂික සාමාන්‍යය)										
M ₁	212,448	239,142	260,587	270,541	284,673	362,717	426,005	437,590	455,925	528,688
M ₂	753,613	901,941	1,070,029	1,212,736	1,400,494	1,662,475	2,008,806	2,398,836	2,854,327	3,247,201
M _{2b}	933,945	1,105,268	1,308,878	1,465,236	1,665,465	1,920,181	2,291,879	2,752,434	3,206,259	3,630,606
මුදල් ගුණකය (ඊ) :										
M ₁	1.17	1.08	1.01	1.03	1.11	1.13	1.00	0.93	0.99	1.06
M ₂	4.16	4.14	4.34	4.78	5.06	5.03	4.99	5.35	6.26	5.99
M _{2b}	5.16	5.02	5.31	5.67	5.95	5.80	5.67	6.05	7.00	6.71
මුදල් සංසරණ ප්‍රවේගය (උ)										
M ₁ හි	11.55	12.29	13.73	16.30	16.99	15.45	15.36	17.33	19.03	18.51
M ₂ හි	3.25	3.26	3.34	3.64	3.45	3.37	3.26	3.16	3.04	3.01
M _{2b} හි	2.63	2.66	2.73	3.01	2.90	2.92	2.86	2.75	2.71	2.70

සටහන : 1990 සිට මුදල් දත්ත ජාත්‍යන්තර ප්‍රමිතීන්ට අනුරූප වන පරිදි නැවත වර්ගීකරණය කර ඇත.

මූලාශ්‍ර : ශ්‍රී ලංකා මහ බැංකුව

(අ) ජාතික සංවර්ධන බැංකුව 2005 අගෝස්තු මාසයේ දී සීමාසහිත එන්.ඩී.බී. බැංකුව හා ඒකාබද්ධ වූ බැවින් එම වත්කම් හා වගකීම් ඇතුළත් වේ.

(ආ) වාණිජ බැංකු වෙතැති මහජනයා සතු කාලීන සහ ඉතිරිකිරීමේ තැන්පතු.

(ඇ) මුළු පටු මුදල් (මහජනයා වෙතැති ව්‍යවහාර මුදල් + මහජනයා වෙතැති ඉල්ලුම් තැන්පතු) + මහජනයා වෙතැති කාලීන හා ඉතුරුම් තැන්පතු (රුපියල්).

(ඈ) මුළු පටු මුදල් + මුළු ආසන්න මුදල් (වාණිජ බැංකු වෙතැති මහජනයා සතු රුපියල් සහ විදේශ මුදල් තැන්පතු).

(ඉ) රජය විසින් රාජ්‍ය බැංකු දෙක වෙත නිකුත් කර තිබූ රුපියල් මිලියන 19,392.6 ක වටිනාකමකින් යුත් ප්‍රතිව්‍යුහගත කිරීමේ බැඳුම්කර 2006 ඔක්තෝබර් මාසයේ දී කල්පිරීමෙන් පසු හාණ්ඩාගාර බැඳුම්කර බවට පත්කොට ඇත. වෙනත් වත්කම් යටතේ මෙතෙක් දක්වා තිබූ මෙම අගය 2006 ඔක්තෝබර් සිට රජයට දෙන ලද ශුද්ධ ණය යටතේ දක්වා ඇත.

(ඊ) සංචිත මුදල්වලට මුදල් සැපයුමෙහි අනුපාතය.

(උ) මුදල් සැපයුමට (සාමාන්‍යය) ද.දේ.නි. හි අනුපාතය.

ඒකාබද්ධ පුළුල් මුදල් සැපයුම (M_{2b}) 2005 – 2014

රුපියල් මිලියන

අයිතමය	2005(අ)	2006	2007	2008	2009	2010	2011	2012	2013	2014
පටු මුදල් සැපයුම (M ₁)	230,701	259,685	266,592	277,323	336,710	407,192	438,707	450,049	484,578	612,155
ව්‍යවහාර මුදල්	114,070	135,020	147,183	155,023	181,840	216,549	242,871	251,539	264,607	329,426
ඉල්ලුම් තැන්පතු	116,632	124,665	119,409	122,300	154,870	190,643	195,836	198,510	219,971	282,729
ආසන්න මුදල් (QM)	791,576	944,866	1,137,426	1,245,453	1,469,459	1,684,216	2,053,032	2,479,021	2,933,275	3,263,698
දේශීය බැංකු ඒකක	734,769	884,291	1,058,934	1,175,802	1,395,205	1,599,421	1,971,706	2,366,037	2,809,888	3,121,032
අක්වෙරළ බැංකු ඒකක	56,807	60,574	78,493	69,651	74,254	84,796	81,326	112,984	123,387	142,666
ඒකාබද්ධ පුළුල් මුදල් සැපයුම M _{2b} (M ₁ +QM)	1,022,277	1,204,550	1,404,019	1,522,776	1,806,169	2,091,408	2,491,740	2,929,070	3,417,853	3,875,853
ශුද්ධ විදේශීය වත්කම්	201,330	171,191	227,992	77,700	401,880	377,442	98,057	-25,831	-76,325	15,126
මුදල් අධිකාරීන්	196,925	229,860	292,927	148,157	412,202	505,463	340,090	396,468	529,128	688,007
වාණිජ බැංකු (ආ)	4,405	-58,669	-64,935	-70,457	-10,323	-128,021	-242,033	-422,299	-605,453	-672,881
දේශීය බැංකු ඒකක	-13,926	-29,455	-16,602	-14,534	-6,768	-66,558	-63,757	-121,878	-231,155	-220,947
අක්වෙරළ බැංකු ඒකක	18,330	-29,214	-48,333	-55,923	-3,555	-61,464	-178,276	-300,421	-374,299	-451,934
ශුද්ධ දේශීය වත්කම්	820,948	1,033,360	1,176,027	1,445,076	1,404,288	1,713,966	2,393,683	2,954,901	3,494,178	3,860,727
දේශීය ණය	1,067,385	1,382,003	1,607,786	1,897,499	1,907,748	2,262,861	3,037,970	3,696,131	4,200,783	4,640,146
රජයට දෙන ලද ණය (ශුද්ධ)	249,565	357,289	374,101	582,907	640,326	627,185	833,610	1,045,232	1,301,342	1,435,900
මුදල් අධිකාරීන්	74,423	112,942	101,079	217,352	109,005	76,894	262,742	278,843	114,007	149,672
වාණිජ බැංකු (ආ)	175,141	244,347	273,022	365,556	531,321	550,291	570,868	766,389	1,187,335	1,286,228
දේශීය බැංකු ඒකක	93,625	143,611	160,575	254,488	404,838	417,911	472,819	634,007	995,656	1,078,123
අක්වෙරළ බැංකු ඒකක	81,516	100,736	112,446	111,068	126,483	132,380	98,048	132,382	191,678	208,105
රාජ්‍ය සංස්ථාවලට දෙන ලද ණය	16,672	31,555	49,167	46,991	73,233	144,578	198,500	292,477	365,098	446,047
දේශීය බැංකු ඒකක	15,651	25,410	11,659	15,085	73,233	91,927	71,385	91,258	164,674	192,137
අක්වෙරළ බැංකු ඒකක	1,021	6,145	37,508	31,905	0	52,651	127,115	201,219	200,424	253,911
පෞද්ගලික අංශයට දෙන ලද ණය	801,149	993,159	1,184,519	1,267,601	1,194,189	1,491,099	2,005,860	2,358,421	2,534,343	2,758,199
දේශීය බැංකු ඒකක	680,693	856,842	1,029,993	1,095,416	1,043,782	1,333,784	1,821,472	2,172,076	2,327,376	2,503,270
අක්වෙරළ බැංකු ඒකක	120,456	136,317	154,526	172,185	150,406	157,315	184,388	186,345	206,967	254,928
අනෙකුත් අයිතම (ශුද්ධ) (ආ)	-246,438	-348,644	-431,759	-452,423	-503,460	-548,895	-644,287	-741,230	-706,605	-779,418
මුදල් අධිකාරීන් සහ										
දේශීය බැංකු ඒකක	-81,921	-195,233	-254,104	-262,838	-304,379	-352,808	-494,337	-634,688	-605,221	-657,074
අක්වෙරළ බැංකු ඒකක	-164,517	-153,410	-177,655	-189,585	-199,080	-196,087	-149,950	-106,541	-101,384	-122,344
ඒකාබද්ධ පුළුල් මුදල් සැපයුම M _{2b}	1,022,277	1,204,550	1,404,019	1,522,776	1,806,169	2,091,408	2,491,740	2,929,070	3,417,853	3,875,853

(අ) ජාතික සංවර්ධන බැංකුව 2005 අගෝස්තු මාසයේ දී සීමාසහිත එන්.ඩී.බී. බැංකුව හා ඒකාබද්ධ වූ බැවින් එම වත්කම් හා වගකීම් ඇතුළත් වේ.

මූලාශ්‍රය : ශ්‍රී ලංකා මහ බැංකුව

(ආ) රජය විසින් රාජ්‍ය බැංකු දෙක වෙත නිකුත් කර තිබූ රුපියල් මිලියන 19,392.6 ක වටිනාකමකින් යුත් ප්‍රතිව්‍යුහගත කිරීමේ බැඳුම්කර 2006 ඔක්තෝබර් මාසයේ දී කල්පිරීමෙන් පසු හාණ්ඩාගාර බැඳුම්කර බවට පත්කොට ඇත. වෙනත් වත්කම් යටතේ මෙතෙක් දක්වා තිබූ මෙම අගය 2006 ඔක්තෝබර් සිට රජයට දෙන ලද ශුද්ධ ණය යටතේ දක්වා ඇත.

පොලී අනුපාතික 2005 – 2014

වාර්ෂිකව ප්‍රතිශතයක් වශයෙන්

අයිතමය	2005	2006	2007	2008	2009	2010	2011	2012	2013	2014
බැංකු අනුපාතිකය	15.00	15.00	15.00	15.00	15.00	15.00	15.00	15.00	15.00	15.00
ප්‍රතිමිලදීමානුමි අනුපාතිකය	8.75	10.00	10.50	10.50	7.50	7.25	7.00	7.50	6.50	6.50
ප්‍රතිවිකුණුමි අනුපාතිකය	10.25	11.50	12.00	12.00	9.75	9.00	8.50	9.50	8.50	8.00
අන්තර් බැංකු ඒකමණ මුදල් අනුපාතිකය	10.50-11.13	12.75-15.38	16.00-40.00	12.25-20.00	7.75-9.25	7.75-8.35	8.50-9.22	9.50-9.85	7.50-7.75	6.00-6.50
භාණ්ඩාගාර බිල්පත් ඵලදා අනුපාතික (වසර අවසානයට)										
ප්‍රාථමික වෙළෙඳපොළ										
මාස 3	10.10	12.76	21.30	17.33	7.73	7.24	8.68	10.00	7.54	5.74
මාස 6	10.32	12.78	19.99	18.57	8.73	7.35	8.71	11.32	7.85	5.84
මාස 12	10.37	12.96	19.96	19.12	9.33	7.55	9.31	11.69	8.29	6.01
භාණ්ඩාගාර බැඳුම්කර, කල්පිරීම මත ඵලදාව										
වසර 2	10.69(නොවැ)	12.92(නොවැ)	15.50(නොවැ)	20.53(දෙසැ)	9.55(දෙසැ)	8.27(අගෝ)	7.77(පෙබ)	13.62(ජූලි)	-	-
වසර 3	11.22(දෙසැ)	12.16(මක්)	15.99(මක්)	20.54(දෙසැ)	12.83(ජූලි)	8.15(දෙසැ)	7.99(ජන)	13.50(මැයි)	10.87(අගෝ)	-
වසර 4	11.25(දෙසැ)	12.25(මක්)	14.32(අප්‍රේ)	20.34(දෙසැ)	9.78(දෙසැ)	8.60(දෙසැ)	8.20(ජූලි)	14.10(ජූලි)	-	-
වසර 5	11.10(දෙසැ)	12.36(මක්)	15.55(නොවැ)	17.00(සැප්)	10.32(මක්)	8.76(සැප්)	8.60(ජූනි)	14.15(ජූනි)	10.64(නොවැ)	8.93(ජන)
වසර 6	-	-	16.05(නොවැ)	-	9.92(මක්)	8.93(සැප්)	8.85(මක්)	14.25(ජූලි)	10.97	-
ද්විතීයික වෙළෙඳපොළ										
මාස 3	10.04	12.70	20.37	-	7.78	7.26	8.60	10.10	7.63	5.60
මාස 6	10.22	12.73	20.13	18.36	8.78	7.36	8.78	11.30	8.05	5.85
මාස 12	10.31	13.07	20.11	19.03	9.58	7.55	9.25	11.65	8.23	5.95
රුපියල් සුරැකුම්පත් අනුපාතිකය	8.90-11.00	10.60	11.0-19.00	-	14.00	-	-	-	-	-
වාණිජ බැංකු තැන්පතු අනුපාතික										
ඉතිරිකිරීම	3.00-10.25	3.00-10.50	3.00-16.50	3.00-16.50	1.50-10.50	1.50-9.50	1.00-8.50	0.75-10.50	0.75-9.14	0.50-8.00
බරිත සාමාන්‍ය තැන්පතු අනුපාතිකය (AWDR)	6.24	7.60	10.31	11.63	8.01	6.23	7.24	10.10	9.37	6.20
ස්ථාවර තැන්පතු										
මාස 3	5.00-13.00	5.75-14.00	8.50-19.50	9.50-20.00	3.00-19.00	4.75-8.50	4.75-11.25	5.00-16.25	5.70-15.00	3.50-7.00
මාස 6	5.50-11.25	6.00-13.75	6.50-19.25	13.00-19.00	6.00-18.00	5.00-9.75	5.50-11.00	5.00-16.25	6.20-12.25	3.90-8.75
මාස 12	5.50-11.50	5.50-14.00	8.50-20.00	8.50-20.25	7.25-19.00	5.05-17.00	5.55-11.00	5.00-17.00	6.00-16.00	3.95-12.00
බරිත සාමාන්‍ය ස්ථාවර තැන්පතු අනුපාතිකය (AWFDR)	9.25	11.50	15.49	16.89	10.91	8.20	8.95	13.21	11.78	7.33
ජාතික ඉතිරිකිරීමේ බැංකු තැන්පතු අනුපාතික										
ඉතිරිකිරීම	5.00	5.00	5.00	5.00	5.00	5.00	5.00	5.00	5.00	5.00
ස්ථාවර තැන්පතු										
මාස 6	8.80	11.25	15.50	15.50	8.50	7.50	7.50	13.00	9.25	6.00
මාස 12	9.00	11.00	15.00	15.00	9.50	8.50	8.50	12.50	9.50	6.50
වාණිජ බැංකු අන්තිකාරම් අනුපාතික										
ප්‍රමුඛ ණය පොලී අනුපාතිකය	12.14	14.74	17.00	19.17	11.12	9.27	10.49	14.29	9.96	6.35
රාජ්‍ය සුරැකුම්පත් මගින් සුරක්ෂිත කළ ණය	10.00-22.50	12.50-27.00	13.00-30.00	13.00-30.00	9.00-24.00	9.00-22.00	6.85-22.00	9.00-21.00	9.00-18.00	6.60-24.00
අප රහිත ණය	7.00-33.00	6.00-33.00	6.00-37.43	6.00-39.00	6.00-40.80	6.00-35.00	6.00-35.00	7.00-32.00	7.00-24.00	5.44-24.00
මිලට ගත් සහ වට්ටම් කළ බිල්පත්	7.00-31.00	7.10-20.50	7.10-25.50	6.00-26.50	4.58-24.00	5.25-20.00	4.55-20.00	4.70-22.00	4.50-22.00	3.25-22.00
ජාත්‍යන්තර පොලී අනුපාතික (කාල පරිච්ඡේදයේ සාමාන්‍යය)										
ඇ.එ.ජ. ඩොලර් තැන්පතු මත ලන්ඩන් අන්තර් බැංකු අර්පණ අනුපාතිකය (LIBOR)										
එක්දින	3.25	5.02	5.15	2.31	0.23	0.23	0.16	0.15	0.13	0.09
සත්දින	3.30	5.05	5.19	2.56	0.28	0.26	0.20	0.19	0.16	0.12
මාසික	3.38	5.09	5.25	2.67	0.33	0.27	0.23	0.24	0.19	0.16
ත්‍රෛමාසික	3.56	5.19	5.30	2.91	0.69	0.34	0.34	0.43	0.27	0.23
සය මාසික	3.76	5.27	5.25	3.05	1.12	0.52	0.51	0.69	0.41	0.33
වාර්ෂික	4.02	5.32	5.12	3.08	1.57	0.92	0.83	1.01	0.68	0.56
ත්‍රෛමාසික තැන්පතු මත ලන්ඩන් අන්තර් බැංකු අර්පණ අනුපාතිකය (LIBOR)										
යුරෝ	2.18	3.08	4.28	4.63	1.23	0.81	1.39	0.57	0.15	0.18
ජපාන යෙන්	0.06	0.30	0.79	0.92	0.48	0.23	0.19	0.19	0.16	0.13
ස්විට්සර්ලන්ත ෆ්ලැන්ක්	0.80	1.52	2.55	2.58	0.38	0.19	0.12	0.07	0.02	0.01
බ්‍රිතාන්‍ය පවුම් (පැරිස් වෙළෙඳපොළ)	4.76	4.85	6.00	5.51	1.21	0.70	0.87	0.83	0.51	0.54
ඇ.එ.ජ. භාණ්ඩාගාර බිල්පත් අනුපාතිකය - ත්‍රෛමාසික	3.15	4.72	4.41	1.46	0.16	0.13	0.06	0.09	0.06	0.04

සටහන : දේශීය පොලී අනුපාතික වසර අවසානයට දක්වා ඇත.

මූලාශ්‍රය: International Financial Statistics
ශ්‍රී ලංකා මහ බැංකුව

රාජ්‍ය ණය වෙළෙඳපොළ 2005 – 2014

අයිතමය	2005	2006	2007	2008	2009	2010	2011	2012	2013	2014(අ)
භාණ්ඩාගාර බිල්පත්										
ප්‍රාථමික වෙළෙඳපොළ										
නිකුත් කළ / විකිණූ ප්‍රමාණ, රු. මිලියන	485,769	627,866	817,188	779,576	821,211	1,000,069	1,164,570	1,649,984	1,235,304	1,121,705
මහ බැංකුව මගින් මිලදී ගත් අනෙකුත්	107,909	164,863	222,861	183,727	190,326	133,823	217,584	485,332	334,764	337,659
	377,860	463,003	594,327	595,849	630,885	866,246	946,986	1,164,652	900,540	784,046
බර තබන ලද සාමාන්‍ය ආන්තිකය, රු. - වසර අවසානයේ දී (රු. 100 ක් වටිනා භාණ්ඩාගාර බිල්පතක් සඳහා)										
මාස 3	97.54	96.91	94.94	95.85	98.12	98.22	97.88	97.56	97.95	98.43
මාස 6	95.09	93.99	90.91	91.54	95.86	96.45	95.83	94.64	95.82	96.86
මාස 12	90.60	88.51	83.36	83.98	91.47	92.98	91.48	89.54	91.57	93.75
බර තබන ලද සාමාන්‍ය ඵලදාව, (%) - වසර අවසානයේ දී										
මාස 3	10.11	12.76	21.30	17.33	7.67	7.24	8.68	10.00	7.54	5.74
මාස 6	10.32	12.78	19.99	18.49	8.65	7.35	8.71	11.32	7.85	5.84
මාස 12	10.37	12.98	19.96	19.08	9.32	7.55	9.31	11.69	8.29	6.00
බර තබන ලද සාමාන්‍ය ඵලදාව, (%) - සාමාන්‍යය										
මාස 3	10.07	10.65	16.61	18.54	11.43	7.84	7.28	10.72	8.95	6.58
මාස 6	9.40	10.68	16.81	18.45	12.18	8.41	7.21	12.29	9.91	6.57
මාස 12	9.88	10.89	16.23	18.89	12.76	8.42	7.41	12.14	10.65	6.73
සමස්ත සාමාන්‍යය	9.96	10.69	16.57	18.59	12.25	8.31	7.31	11.81	10.45	6.68
මහබැංකු භාණ්ඩාගාර බිල්පත් ද්විතීයික වෙළෙඳපොළ										
විකුණුම් (වට්ටම්), රු. මිලියන	36,972	34,800	110,940	26,608	70,185	13,250	-	18,448	128,750	-
ගැනුම් (පිළිවට්ටම්), රු. මිලියන	-	-	-	8,038	-	-	-	-	-	-
හිමිකම අනුව නොපියවූ භාණ්ඩාගාර බිල්පත්, රු. මිලියන (ආ)										
මහ බැංකුව	38,951	69,370	44,964	163,584	37,451	2,993	169,797	154,005	3,053	123,496
වාණිජ බැංකු	39,151	52,805	68,818	87,869	160,081	220,358	185,756	219,748	443,951	278,296
සේවක අර්ථසාධක අරමුදල	5,659	4,793	5,208	1	420	5,969	-	33,410	13,969	1,000
වෙනත් අර්ථසාධක අරමුදල්	-	42	166	55	-	15	1,279	122	45	-
ඉතිරිකිරීමේ ආයතන	39,938	33,456	32,046	20,791	42,677	52,541	58,733	61,972	68,328	47,945
රක්ෂණ හා මූල්‍ය ආයතන	18,034	5,963	8,623	10,988	7,192	12,072	11,010	19,097	28,629	47,461
දෙපාර්තමේන්තු හා අනෙකුත් රාජ්‍ය අරමුදල්	19,574	28,173	29,481	16,431	21,452	20,636	5,968	2,566	8,114	10,986
අනෙකුත් විදේශීය ආයෝජකයින් (ඇ)	72,867	63,131	117,707	102,882	171,757	199,858	158,344	138,149	134,048	185,582
එකතුව	234,174	257,732	307,012	408,958	481,441	571,759	661,008	709,254	774,053	750,267
භාණ්ඩාගාර බැඳුම්කර										
ප්‍රාථමික වෙළෙඳපොළ නිකුතුව, රු. මිලියන	229,550	310,148	401,185	488,737	701,438	508,576	602,951	847,899	1,017,134	860,695
පරිණතවීම දක්වා ඇති ඵලදාව, %										
වසර 02 බැඳුම්කර	10.62	12.47	15.21	18.95	16.32	9.46	7.77	11.30	-	-
වසර 03 බැඳුම්කර	11.19	10.96	15.36	18.44	17.01	9.01	7.99	11.11	10.95	-
වසර 04 බැඳුම්කර	11.08	11.01	13.88	17.87	14.29	9.65	8.23	11.58	-	-
වසර 05 බැඳුම්කර	10.83	11.05	15.28	17.00	11.20	9.31	8.55	13.32	10.95	8.93
වසර 06 බැඳුම්කර	-	10.90	15.44	-	12.09	9.43	8.70	11.84	10.97	-
වසර 07 බැඳුම්කර	-	-	-	-	-	9.19	8.84	12.50	-	-
වසර 08 බැඳුම්කර	-	-	-	-	-	9.15	8.91	14.40	11.51	7.15
වසර 09 බැඳුම්කර	-	-	-	-	-	-	9.00	-	11.77	-
වසර 10 බැඳුම්කර	11.63	-	-	-	13.39	9.59	9.15	14.00	11.80	9.23
වසර 12 බැඳුම්කර	-	-	-	-	-	-	9.10	-	12.09	-
වසර 15 බැඳුම්කර	-	-	-	-	-	-	9.30	-	12.17	8.63
වසර 20 බැඳුම්කර	-	-	-	-	-	-	-	11.00	12.19	11.32
වසර 30 බැඳුම්කර	-	-	-	-	-	-	-	-	12.18	11.75
රුපියල් ණය										
ප්‍රාථමික වෙළෙඳපොළ නිකුතුව, රු. මිලියන	43,384	-	23,293	-	1,904	-	-	-	-	-
පොලී අනුපාතය, %	9-11	10-11	10-19	-	14	-	-	-	-	-
හිමිකම අනුව නොපියවූ ණය, රු. මිලියන										
වාණිජ බැංකු	41,481	22,088	15,870	15,870	17,252	17,615	16,234	15,870	15,870	15,870
සේවක අර්ථසාධක අරමුදල	56,068	56,068	68,921	68,539	56,583	40,921	23,100	23,100	23,100	23,100
වෙනත් අර්ථසාධක අරමුදල්	6,105	6,132	12,320	12,327	11,417	10,369	7,358	7,358	6,447	6,447
ඉතිරිකිරීමේ ආයතන	25,418	20,938	19,938	18,820	18,820	12,168	9,168	6,868	4,000	4,000
අනෙකුත්	11,490	11,488	14,460	14,452	8,221	6,636	6,101	5,190	6,101	6,101
එකතුව	140,562	116,713	131,509	130,009	112,292	87,709	61,961	58,386	55,518	55,518

(අ) තාවකාලික (ආ) ද්විතීයික වෙළෙඳපොළ ගනුදෙනු සඳහා ගලපන ලදී. මූලාශ්‍රයන් : මුදල් අමාත්‍යාංශය
 (ඇ) 2008 වසරේ සිට විදේශීය ආයෝජකයින් සහ 2009 වසරේ සිට විදේශයන්හි වෙසෙන ශ්‍රී ලාංකිකයන් හා ශ්‍රී ලංකා මහ බැංකුව
 විදේශගත ශ්‍රී ලාංකික ශ්‍රමිකයින් විසින් පවත්වාගෙන යනු ලබන භාණ්ඩාගාර බිල්පත් වටිනාකම් ඇතුළත් වේ.

කොටස් වෙළෙඳපොළ දර්ශක 2005 – 2014

අයිතමය	2005	2006	2007	2008	2009	2010	2011	2012	2013(අ)	2014(ආ)
පිරිවැටුම (රුපියල් මිලියන)	114,599	105,154	104,985	110,453	142,463	570,327	546,256	213,827	200,468	340,917
දෛනික සාමාන්‍ය පිරිවැටුම (රුපියල් මිලියන)	482	436	436	464	594	2,396	2,286	884	828	1,415
විකුණුම් සංඛ්‍යාව	1,100,451	952,382	876,928	776,244	1,266,299	3,355,126	4,579,352	1,857,384	1,421,303	1,982,709
වෙළෙඳාම් කළ කොටස් සංඛ්‍යාව (මිලියන)	5,128	3,912	2,887	3,155	4,763	18,489	24,544	9,691	9,054	16,722
වෙළෙඳාම් කළ කොටස්, මුළු ලැයිස්තුගත කොටස්වල ප්‍රතිශතයක් ලෙස	25.3	17.0	11.5	11.9	16.7	45.3	42.4	13.6	12.1	21.2
පිරිවැටුම, ද.දේ.නි. හි ප්‍රතිශතයක් ලෙස	4.7	3.6	2.9	2.5	2.9	10.2	8.3	2.8	2.3	3.5
පිරිවැටුම, වෙළෙඳපොළ ප්‍රාග්ධනීකරණයෙහි ප්‍රතිශතයක් ලෙස	19.6	12.6	12.8	22.6	13.0	25.8	24.7	9.8	8.7	12.3
විදේශීය ගනුදෙනු (ශුද්ධ) (රුපියල් මිලියන)	6,145	5,377	11,254	13,951	-789	-26,335	-19,039	38,661	22,734	21,139
ගැනුම්	27,712	37,167	46,797	66,632	43,057	92,426	49,777	72,614	83,607	104,690
විකුණුම්	21,568	31,790	35,543	52,682	43,846	118,761	68,816	33,954	60,873	83,551
ලැයිස්තුගත මුළු කොටස් සංඛ්‍යාව (මිලියන) (ඇ)	20,276	22,956	25,067	26,521	28,555	40,791	57,894	71,276	75,028	78,751
වෙළෙඳපොළ ප්‍රාග්ධනීකරණය (රු. බිලියන) (ඇ)	584.0	834.8	820.7	488.8	1,092.1	2,210.5	2,213.9	2,167.6	2,459.9	3,104.9
වෙළෙඳපොළ ප්‍රාග්ධනීකරණය ද.දේ.නි. ජේ ප්‍රතිශතයක් ලෙස	23.8	28.4	22.9	11.1	22.6	39.4	33.8	28.9	28.4	31.7
නව කොටස් අර්පණ සංඛ්‍යාව (මිලියන)	1,079	349	0	377	45	455	1,460	253	80	573
නව කොටස්වල වටිනාකම (රු. මිලියන) (ඈ)	9,698	500	0	2,006	1,219	4,347	19,156	1,739	494	2,694
නව නිකුත් සංඛ්‍යාව	6	3	0	3	3	8	13	6	1	6
ලැයිස්තුගත සමාගම් සංඛ්‍යාව	239	237	235	235	231	241	272	287	289	294
සමස්ත කොටස් මිල දර්ශකය (1985 = 100)	1,922.2	2,722.4	2,541.0	1,503.0	3,385.6	6,635.9	6,074.4	5,643.0	5,912.8	7,299.0
මිලංක මිල දර්ශකය (1998 = 1,000)	2,451.1	3,711.8	3,291.0	1,631.3	3,849.4	7,061.5	5,229.2	5,119.1	-	-
S&P Sri Lanka 20 දර්ශකය (ඉ) (2004 = 1,000)	-	-	-	-	-	-	-	3,085.3	3,263.9	4,089.1
වෙළෙඳපොළ මිල ඉපයුම් අනුපාතය (PER) (ඇ)	12.4	14.0	11.6	5.4	16.6	25.2	15.8	15.9	15.9	19.7
වෙළෙඳපොළ ලාභාංශ ඵලදාව (ඇ) (%)	2.7	2.2	2.5	5.6	3.0	1.2	1.8	2.4	2.9	2.1
වෙළෙඳපොළ මිල, පොත් අගයෙහි අනුපාතයට (ඇ)	1.7	2.0	1.8	0.8	1.7	3.0	2.0	2.1	2.0	2.2
වෙළෙඳපොළ මිල අනුව ද.දේ.නි. (රු. මිලියන)	2,452,782	2,938,680	3,578,688	4,410,682	4,835,293	5,604,104	6,544,009	7,578,554	8,674,230	9,784,672

(අ) සංශෝධිත

(ආ) තාවකාලික

(ඇ) දෙසැම්බර් අවසානයට

(ඈ) මුහුණත අගය සහ අධිමිල

(ඉ) 2012 ජූනි මාසයේ දී S&P ශ්‍රී ලංකා 20 දර්ශකය (S&P Sri Lanka 20) හඳුන්වා දෙන ලදී.

මූලාශ්‍රය : කොළඹ කොටස් හුවමාරුව ශ්‍රී ලංකා මහ බැංකුව

කොටස් නිකුත් කිරීම් 2011 – 2014

නිකුත් කිරීම් සහ අංශය	2011			2012			2013 (අ)			2014 (ආ)		
	නිකුතු ගණන	කොටස් '000	වටිනාකම රු. '000	නිකුතු ගණන	කොටස් '000	වටිනාකම රු. '000	නිකුතු ගණන	කොටස් '000	වටිනාකම රු. '000	නිකුතු ගණන	කොටස් '000	වටිනාකම රු. '000
නව ලැයිස්තුගතවීම් (ඇ)												
බැංකු, මූල්‍ය සහ රක්ෂණ	5	477,667	8,315,001	1	118,316	295,790	-	-	-	1	285,800	1,649,986
ආහාරපාන සහ දුම්කොළ	1	19,929	318,858	-	-	-	-	-	-	1	62,000	300,000
විවිධාංගීකරණ	5	682,312	8,721,797	-	-	-	-	-	-	1	133,333	397,848
නිෂ්පාදන	1	80,000	1,200,000	-	-	-	-	-	-	1	59,860	838,047
ඉඩම් සහ දේපල	-	-	-	-	-	-	-	-	-	1	32,000	96,000
විදුලි සහ බලශක්ති	1	200,000	600,000	1	25,000	350,000	-	-	-	-	-	-
ඉදිකිරීම් සහ ඉංජිනේරු	-	-	-	1	20,000	500,000	-	-	-	-	-	-
හෝටලු සහ සංචාරක	-	-	-	3	37,557	593,648	1	80,000	494,410	-	-	-
එකතුව	13	1,459,907	19,155,655	6	200,873	1,739,438	1	80,000	494,410	5	572,993	3,281,881
හිමිකම් නිකුතුව												
බැංකු, මූල්‍ය සහ රක්ෂණ	10	784,509	19,327,613	6	402,943	3,949,279	3	14,610	301,171	6	1,211,192	3,662,471
ආහාරපාන සහ දුම්කොළ	1	2,160	648,000	3	201,373	2,493,433	-	-	-	-	-	-
රසායන ද්‍රව්‍ය සහ ඖෂධ	1	4,156	228,559	-	-	-	-	-	-	-	-	-
ඉදිකිරීම් සහ ඉංජිනේරු	1	53,100	1,327,500	-	-	-	-	-	-	1	53,290	2,398,069
විවිධාංගීකරණ	2	27,697	896,417	-	-	-	2	366,861	23,802,517	1	1,860,000	2,325,000
පාවහන් සහ රෙදිපිළි	-	-	-	2	228,742	3,457,649	-	-	-	1	55,397	526,276
හෝටලු සහ සංචාරක	3	80,405	2,932,264	1	3,039	110,929	1	66,000	660,000	1	109,624	767,368
තොරතුරු තාක්ෂණ	-	-	-	-	-	-	1	114,467	343,400	-	-	-
ආයෝජන භාර	1	25,163	503,256	2	2,500	200,000	-	-	-	1	50,945	1,031,289
ඉඩම් සහ දේපල	2	177,662	1,850,607	1	1,619	129,533	-	-	-	-	-	-
නිෂ්පාදන	1	8,039	305,474	1	1,610	111,069	-	-	-	2	272,219	435,902
මෝටර් වාහන	-	-	-	1	1,516	197,039	-	-	-	-	-	-
වැවිලි	-	-	-	1	26,977	323,721	1	8,000	360,000	-	-	-
විදුලි සහ බලශක්ති	-	-	-	1	44,392	155,371	-	-	-	-	-	-
වෙළෙඳාම්	-	-	-	-	-	-	1	60,000	72,000	-	-	-
එකතුව	22	1,162,891	28,019,691	19	913,193	10,930,983	9	629,938	25,539,088	13	3,612,667	11,146,375
ප්‍රසාද නිකුතුව (ඈ)												
බැංකු, මූල්‍ය සහ රක්ෂණ	4	45,702	1,126,036	-	-	-	1	20,000	300,000	1	6,522	260,910
ඉදිකිරීම් සහ ඉංජිනේරු	-	-	-	1	3,422	34,219	-	-	-	-	-	-
ඉඩම් සහ දේපල	1	3,500	35,002	1	35,635	311,808	1	852	63,882	-	-	-
නිෂ්පාදන	2	64,495	772,347	-	-	-	1	30,325	527,006	1	384	3,847
එකතුව	7	113,067	1,933,384	2	39,057	346,027	3	51,177	890,888	2	6,906	264,757

(අ) සංශෝධිත

මූලාශ්‍රය : කොළඹ කොටස් හුවමාරුව

(ආ) තාවකාලික

(ඇ) හඳුන්වාදීම් සඳහා කරන ලද නව ලැයිස්තුගතවීම් ඇතුළත් නැත

(ඈ) සංචිත ප්‍රාග්ධනීකරණය ඇතුළත්ව.

මුදල් සහ ප්‍රාග්ධන වෙළෙඳපොළ

ව්‍යාපාරික අංශයේ

දර්ශකය සහ කාර්තුව	බැංකු, මූල්‍ය සහ රක්ෂණ	ආහාරපාන සහ දුම්කොළ	ඉදිකිරීම් සහ ඉංජිනේරු	රසායන ද්‍රව්‍ය සහ මිශ්‍රණ	විවිධාංගීකරණ	පාවහන්ස සහ රෙදිපිළි	හෝටල් සහ සංචාරක	ආයෝජන භාර	
විකිණි කොටස්, '000									
2013	පළමු කාර්තුව	563,179.3	45,454.5	18,894.0	13,744.7	441,042.3	8,147.7	51,258.0	170,141.0
	දෙවන කාර්තුව	783,345.6	60,039.8	23,639.9	25,088.1	282,085.9	8,724.4	111,507.6	59,101.4
	තෙවන කාර්තුව	469,600.2	33,800.3	31,983.6	67,662.9	296,212.3	4,392.9	48,394.3	35,734.7
	සිවුවන කාර්තුව	945,919.2	28,889.9	41,050.0	43,166.0	620,303.9	4,844.9	77,169.0	52,383.9
2014	පළමු කාර්තුව	1,136,639.4	28,128.4	26,839.1	30,170.5	450,861.5	7,922.6	71,450.1	35,964.7
	දෙවන කාර්තුව	736,501.2	61,167.8	27,427.3	125,678.0	1,188,278.1	73,842.3	119,740.3	30,771.8
	තෙවන කාර්තුව	1,678,385.0	197,805.4	191,545.5	288,705.4	1,795,439.7	207,307.1	224,978.5	263,058.2
	සිවුවන කාර්තුව	1,343,739.9	144,077.7	211,942.4	38,836.0	611,089.2	16,562.1	74,742.7	244,432.4
පිරිවැටුම, රු. '000									
2013	පළමු කාර්තුව	29,496,664.9	3,566,440.8	471,247.9	184,747.9	14,264,548.4	149,261.4	985,475.2	1,680,110.6
	දෙවන කාර්තුව	22,890,369.9	5,028,495.2	750,940.9	2,364,162.0	13,697,951.4	123,941.4	1,493,028.9	712,407.6
	තෙවන කාර්තුව	12,012,277.0	1,868,138.1	680,794.7	262,229.7	13,792,224.4	29,363.4	500,724.1	402,163.0
	සිවුවන කාර්තුව	13,307,668.4	3,162,291.9	974,135.7	170,717.0	13,117,449.0	53,169.6	1,808,844.9	704,981.4
2014	පළමු කාර්තුව	17,602,091.3	2,164,761.1	675,855.5	200,450.1	20,152,984.8	86,265.0	818,366.5	403,815.6
	දෙවන කාර්තුව	15,003,950.7	2,824,929.1	718,176.0	377,467.3	30,333,248.7	596,545.9	1,740,134.8	467,742.8
	තෙවන කාර්තුව	34,583,067.6	5,989,997.4	5,667,297.7	2,126,448.4	41,448,534.6	3,688,054.9	2,971,064.6	2,886,991.4
	සිවුවන කාර්තුව	40,924,784.8	3,986,715.1	8,211,757.7	562,092.0	17,707,622.7	305,936.7	1,098,365.1	1,619,916.3
ගනුදෙනු සංඛ්‍යාව									
2013	පළමු කාර්තුව	99,587	18,184	5,356	3,844	29,003	3,488	22,164	18,167
	දෙවන කාර්තුව	139,528	23,928	10,291	13,684	50,851	6,760	37,341	17,193
	තෙවන කාර්තුව	80,060	15,265	6,437	5,741	34,469	3,167	20,402	9,842
	සිවුවන කාර්තුව	75,591	14,764	5,640	6,227	47,170	3,654	22,326	11,531
2014	පළමු කාර්තුව	127,721	12,492	4,935	4,603	50,040	3,418	20,478	6,682
	දෙවන කාර්තුව	99,912	13,558	5,642	8,814	50,616	9,964	25,122	7,308
	තෙවන කාර්තුව	226,524	38,611	19,530	22,184	98,331	23,188	52,158	40,746
	සිවුවන කාර්තුව	177,460	21,864	30,382	6,361	54,096	7,625	22,834	22,201
වෙළෙඳපොළ ප්‍රාග්ධනීකරණය, රු. බිලියන									
2013	පළමු කාර්තුව	526.6	403.0	38.2	17.5	492.9	9.9	143.2	32.7
	දෙවන කාර්තුව	528.6	478.9	40.0	19.9	511.3	11.3	152.5	36.4
	තෙවන කාර්තුව	500.5	478.1	37.5	17.0	458.5	9.5	312.0	34.0
	සිවුවන කාර්තුව	512.8	511.7	39.7	16.5	483.0	10.1	312.7	33.2
2014	පළමු කාර්තුව	536.5	483.8	38.8	15.5	488.9	9.3	309.9	31.7
	දෙවන කාර්තුව	594.5	497.6	42.8	16.6	509.4	10.6	328.3	32.7
	තෙවන කාර්තුව	704.0	557.1	50.8	20.4	595.3	13.7	370.1	39.7
	සිවුවන කාර්තුව	753.7	539.9	56.5	19.2	584.4	12.6	361.8	39.7

සටහන : ඉහත කොටස් ප්‍රමාණයෙන් සහ පිරිවැටුමෙන් නියෝජනය කරන්නේ ඡන්ද හිමි සාමාන්‍ය කොටස් පමණි.

කොටස් වෙළෙඳ දර්ශක 2013 - 2014

ඉඩම් සහ දේපල	නිෂ්පාදන	මෝටර් වාහන	මැයිල් පාමිස්	වැවිලි	ගබඩා සහ සැපයීම්	සේවා	වෙළෙඳාම්	සනීපාරක්‍ෂක	තොරතුරු තාක්‍ෂණ	විදුලි බල සහ බලශක්ති	සන්නිවේදන
38,828.2	137,585.4	938.8	330.3	14,323.4	59.3	135,977.7	16,968.8	61,701.4	69,201.3	82,470.5	83,902.8
182,882.1	249,814.7	8,301.3	97.1	22,508.4	145.3	10,911.0	37,057.9	35,661.0	84,459.9	217,467.2	50,725.0
255,097.9	189,886.3	4,825.9	184.4	61,147.8	56.3	12,646.7	18,070.2	21,415.5	241,673.7	92,075.5	35,715.3
254,680.0	300,374.9	6,844.1	63.6	12,720.3	58.9	14,747.5	64,517.3	21,914.1	180,403.0	84,689.8	171,163.5
113,747.1	268,128.6	4,098.4	185.2	15,640.6	50.9	3,873.5	70,884.2	40,681.9	90,003.3	133,747.6	160,950.0
45,398.2	289,403.2	3,996.1	450.4	25,526.6	65.7	12,338.5	37,383.6	21,132.8	129,630.2	110,748.0	19,676.8
81,109.4	554,378.2	4,995.7	1,184.8	49,786.2	198.7	25,625.5	168,309.1	76,276.6	132,965.9	257,302.3	57,483.8
178,510.1	568,638.0	4,058.3	75.5	47,995.6	113.3	11,949.7	70,970.6	49,375.9	31,147.3	660,332.1	406,969.8
519,506.6	2,125,639.4	154,268.9	238,592.0	353,895.6	21,514.8	401,103.5	164,562.5	1,172,369.2	301,096.2	537,747.8	811,454.2
3,075,439.5	7,589,810.2	1,031,233.8	69,546.9	454,641.9	78,956.9	111,108.0	391,230.0	568,935.3	287,172.3	1,442,767.2	508,180.8
1,198,690.7	2,549,734.2	603,353.2	126,518.7	914,403.7	30,014.5	73,714.5	100,539.2	341,773.7	456,659.7	849,752.7	326,330.1
1,539,298.4	3,388,444.5	779,233.0	48,175.9	254,198.5	23,151.1	61,155.0	100,110.2	364,601.6	627,915.0	1,050,323.7	1,541,969.8
743,975.0	4,814,134.6	587,037.9	114,113.0	318,305.4	17,650.4	19,554.7	307,592.2	431,067.9	120,110.0	1,380,863.1	1,680,933.2
955,674.1	5,582,250.6	511,320.6	436,804.1	436,339.6	24,993.8	54,300.4	231,176.1	240,277.1	369,843.5	1,963,891.4	232,360.0
1,529,405.4	9,611,556.1	1,326,778.5	786,147.5	830,158.8	86,784.9	212,304.4	674,258.5	1,637,350.8	186,502.9	3,910,155.8	847,571.7
2,024,742.5	10,743,421.6	645,460.7	75,566.6	894,402.0	38,793.4	107,604.0	440,436.9	1,033,282.8	43,427.6	8,477,229.4	5,233,778.2
14,125	30,662	2,549	719	10,974	1,510	2,152	4,754	4,728	7,218	12,109	3,496
51,334	60,569	5,945	771	18,726	2,716	4,861	7,799	6,503	7,998	22,216	4,300
33,670	41,594	1,914	527	10,657	1,027	3,722	5,943	3,178	10,575	13,692	2,016
38,200	51,600	1,340	520	12,001	750	3,415	6,517	2,977	8,152	14,701	2,226
19,595	43,922	1,552	973	10,913	763	1,616	6,652	5,842	6,060	15,369	3,589
14,979	51,197	1,733	944	13,509	764	2,205	6,295	4,850	4,598	21,731	3,052
25,873	89,863	8,108	1,077	22,018	1,794	4,530	15,484	10,380	7,908	30,833	4,571
21,183	93,695	4,178	666	16,610	815	2,354	8,048	6,741	2,480	38,845	6,552
32.9	97.1	20.8	101.8	24.9	5.3	6.0	25.6	37.5	1.4	30.6	151.8
42.3	115.8	23.2	104.1	26.0	6.0	7.2	25.9	43.8	1.1	33.7	143.0
37.9	105.9	21.1	101.6	22.8	5.3	6.7	23.8	43.6	1.3	32.9	140.0
39.2	107.1	21.3	92.8	23.6	4.7	6.5	21.6	43.8	1.7	37.9	140.1
40.8	110.7	21.3	101.5	23.4	4.6	6.3	22.1	52.9	1.8	41.8	156.5
46.2	127.3	21.8	120.9	24.7	4.8	6.6	22.6	49.8	1.8	41.9	172.1
54.2	148.1	26.6	121.7	27.1	5.6	8.0	26.0	59.9	1.8	49.2	187.3
52.7	162.0	26.0	118.9	26.9	5.8	7.8	27.1	51.1	1.7	58.7	198.4

(සම්බන්ධයි...)

මුදල් සහ ප්‍රාග්ධන වෙළෙඳපොළ

ව්‍යාපාරික අංශයේ

දර්ශකය සහ කාර්තුව	බැංකු, මූල්‍ය සහ රක්ෂණ	ආහාරපාන සහ දුම්කොළ	ඉදිකිරීම් සහ ඉංජිනේරු	රසායන ද්‍රව්‍ය සහ ඖෂධ	විවිධාංගීකරණ	පාවහන්සහ රෙදිසිලි	තේටල් සහ සංචාරක	ආයෝජන භාර	
මිල දර්ශකය - උපරිම									
2013	පළමු කාර්තුව	13,341.4	17,159.6	2,851.9	7,469.7	1,906.7	902.5	3,625.9	20,047.5
	දෙවන කාර්තුව	14,300.5	19,623.7	3,041.7	8,132.5	2,178.8	988.3	3,653.8	21,756.5
	තෙවන කාර්තුව	13,286.6	22,780.1	2,946.8	7,521.8	2,011.8	881.2	3,443.2	19,265.7
	සිවුවන කාර්තුව	12,960.5	20,385.1	2,863.2	6,799.1	1,805.6	822.4	3,263.0	19,411.7
2014	පළමු කාර්තුව	18,755.6	31,802.8	4,136.0	8,727.0	2,004.0	1,029.9	3,693.9	18,709.4
	දෙවන කාර්තුව	14,675.1	19,982.0	3,019.4	6,499.1	1,909.5	851.4	3,363.0	17,942.3
	තෙවන කාර්තුව	17,350.5	22,709.4	3,583.3	7,781.7	2,160.2	1,083.3	3,571.0	21,501.8
	සිවුවන කාර්තුව	18,766.7	22,255.0	4,636.5	7,819.6	2,192.0	1,151.8	3,578.3	22,394.9
මිල දර්ශකය - අවම									
2013	පළමු කාර්තුව	12,395.5	15,542.0	2,694.1	6,618.9	1,835.1	780.5	3,299.1	16,946.6
	දෙවන කාර්තුව	13,015.0	16,040.8	2,654.8	6,591.9	1,889.6	779.0	3,286.0	17,294.0
	තෙවන කාර්තුව	12,311.4	18,706.6	2,584.5	6,360.6	1,657.2	708.5	3,095.4	16,178.3
	සිවුවන කාර්තුව	12,414.8	18,672.9	2,662.3	5,994.8	1,699.3	727.9	3,149.9	17,205.6
2014	පළමු කාර්තුව	13,026.0	19,116.3	2,685.4	5,688.8	1,683.2	726.4	3,117.7	17,000.0
	දෙවන කාර්තුව	13,296.4	19,067.4	2,761.0	5,888.5	1,802.3	728.0	3,157.9	16,924.5
	තෙවන කාර්තුව	14,675.3	19,815.9	3,090.3	6,440.6	1,857.0	834.2	3,335.8	17,655.9
	සිවුවන කාර්තුව	17,302.5	20,826.5	3,570.6	7,211.8	2,058.1	973.9	3,410.8	20,040.2
මිල දර්ශකය - සාමාන්‍ය									
2013	පළමු කාර්තුව	12,858.9	16,338.1	2,772.1	7,041.8	1,872.6	839.4	3,449.9	18,577.6
	දෙවන කාර්තුව	13,692.3	17,890.7	2,839.1	7,411.8	2,014.4	885.4	3,498.5	19,715.1
	තෙවන කාර්තුව	12,871.6	19,792.7	2,761.2	6,861.3	1,849.0	793.6	3,233.6	18,011.0
	සිවුවන කාර්තුව	12,726.9	19,442.6	2,762.2	6,429.0	1,754.3	769.1	3,202.9	18,237.5
2014	පළමු කාර්තුව	13,553.5	20,633.7	2,800.8	6,182.8	1,785.8	782.1	3,184.9	17,733.1
	දෙවන කාර්තුව	13,997.8	19,531.7	2,890.6	6,238.3	1,869.2	794.3	3,294.7	17,484.4
	තෙවන කාර්තුව	16,052.9	21,794.7	3,286.5	7,204.0	2,035.7	924.9	3,469.5	19,705.9
	සිවුවන කාර්තුව	17,921.7	21,661.2	3,991.4	7,473.3	2,122.6	1,044.9	3,497.0	21,102.8
වෙළෙඳපොළ ලාභාංශ ඵලදාව, %									
2013	පළමු කාර්තුව	3.0	2.3	1.6	2.7	1.1	1.6	2.1	0.7
	දෙවන කාර්තුව	2.9	2.0	1.6	2.4	1.2	1.2	2.0	0.6
	තෙවන කාර්තුව	3.1	3.0	2.2	3.0	1.3	0.0	3.2	0.8
	සිවුවන කාර්තුව	3.6	2.9	3.0	3.4	1.3	0.0	3.2	1.7
2014	පළමු කාර්තුව	3.3	3.0	3.1	3.6	1.3	0.0	3.3	1.8
	දෙවන කාර්තුව	4.3	3.0	2.0	3.4	1.3	0.0	2.9	1.7
	තෙවන කාර්තුව	3.6	2.7	1.8	2.6	1.1	0.0	2.7	1.4
	සිවුවන කාර්තුව	2.6	2.8	1.4	1.4	1.6	0.5	0.8	2.1
වෙළෙඳපොළ මිල ඉපැයුම් අනුපාතය									
2013	පළමු කාර්තුව	10.2	19.1	13.6	7.1	25.2	ලැ.නො.	34.2	23.3
	දෙවන කාර්තුව	10.2	22.5	14.2	10.1	24.6	ලැ.නො.	39.2	31.6
	තෙවන කාර්තුව	9.5	21.3	12.9	7.5	21.8	ලැ.නො.	66.3	29.8
	සිවුවන කාර්තුව	8.5	23.9	10.9	9.6	22.9	ලැ.නො.	47.1	25.4
2014	පළමු කාර්තුව	9.0	21.9	10.6	8.9	21.5	ලැ.නො.	46.5	23.5
	දෙවන කාර්තුව	9.9	22.6	16.5	9.9	22.5	ලැ.නො.	50.6	23.4
	තෙවන කාර්තුව	12.1	24.2	19.6	13.4	26.2	200.9	56.3	28.4
	සිවුවන කාර්තුව	13.5	22.6	16.9	34.8	23.0	122.1	49.0	15.9
වෙළෙඳපොළ මිල, පොත් අගයට									
2013	පළමු කාර්තුව	1.8	5.8	1.6	1.1	2.3	1.5	1.9	1.6
	දෙවන කාර්තුව	1.7	6.7	1.7	1.6	2.4	1.8	2.1	1.7
	තෙවන කාර්තුව	1.6	6.2	1.5	1.3	2.1	0.9	3.9	1.3
	සිවුවන කාර්තුව	1.4	5.4	1.5	1.3	1.9	0.9	2.9	1.1
2014	පළමු කාර්තුව	1.4	4.8	1.5	1.2	1.9	0.9	2.8	1.0
	දෙවන කාර්තුව	1.5	5.0	1.6	1.3	2.0	1.0	3.0	1.1
	තෙවන කාර්තුව	1.7	5.5	1.9	1.5	2.3	1.4	3.3	1.3
	සිවුවන කාර්තුව	1.8	5.0	2.0	1.4	2.0	1.3	3.6	1.3

ලැ.නො. - ලැබී නොමැත

කොටස් වෙළෙඳ දර්ශක 2013 - 2014

ඉඩම් සහ දේපල	නිෂ්පාදන	මෝටර් වාහන	ඔයිල් පාම්ස්	වැවිලි	ගබඩා සහ සැපයීම්	සේවා	වෙළෙඳාම්	සනීපාරක්‍ෂක	තොරතුරු තාක්‍ෂණ	පිදිලි බල සහ බලශක්ති	සන්නි-වේදන
519.6	2,763.1	16,174.4	102,019.8	843.6	23,428.9	24,008.5	17,636.8	623.8	115.3	115.9	175.5
673.3	3,398.2	17,346.6	101,647.2	849.1	28,064.3	26,790.7	17,008.8	724.3	99.1	124.2	179.1
608.0	3,109.8	16,479.3	99,855.0	778.7	25,197.7	25,071.9	16,047.6	684.2	62.6	121.7	162.9
582.4	2,949.8	15,102.8	100,191.4	741.8	21,645.5	24,108.1	14,526.9	707.9	81.7	129.0	161.9
754.0	4,496.2	21,029.0	105,745.0	1,009.2	21,227.8	35,648.2	15,809.9	918.8	101.1	166.5	213.5
671.6	3,269.4	15,627.8	115,410.8	773.6	20,159.0	23,124.8	14,345.1	858.5	85.4	157.7	193.4
771.0	3,843.3	19,072.0	121,177.1	846.5	24,979.6	27,220.0	16,123.8	937.6	99.9	172.3	215.2
819.9	4,164.3	19,000.4	119,230.9	890.8	24,793.1	27,389.8	17,756.3	962.2	86.6	212.2	228.4
458.5	2,542.3	14,220.5	97,201.3	769.0	19,067.4	19,887.9	15,485.0	574.8	79.5	100.3	163.3
471.4	2,558.1	14,370.0	97,191.5	779.1	21,073.6	19,971.7	15,607.2	574.6	48.8	98.1	157.1
503.4	2,673.6	14,418.1	92,842.2	664.2	19,233.5	21,421.3	13,601.2	629.3	42.9	108.0	149.7
530.8	2,787.9	14,234.7	87,720.6	691.3	18,091.8	20,588.4	12,626.0	679.2	58.2	109.8	155.5
555.7	2,838.6	14,011.9	83,283.6	703.3	18,150.0	21,013.9	13,082.0	681.8	79.0	129.8	156.2
576.9	2,866.3	14,775.0	94,305.0	710.0	18,461.7	21,135.6	13,519.9	772.9	79.4	139.4	174.5
655.0	3,266.5	15,277.0	109,743.7	756.4	19,757.8	21,935.3	13,897.8	775.0	81.5	139.4	190.0
712.9	3,761.6	17,795.3	110,328.7	789.8	22,770.2	24,653.8	15,741.3	864.5	71.1	164.6	209.3
487.5	2,631.8	15,211.1	99,577.6	800.4	21,145.1	21,999.2	16,383.6	601.2	102.9	106.5	169.1
585.6	2,953.3	15,769.5	99,256.6	810.9	24,099.5	23,644.5	16,354.1	673.4	83.4	113.2	169.6
558.6	2,955.3	15,344.4	96,195.4	716.9	22,331.6	23,408.5	14,961.7	654.4	52.1	112.7	156.9
555.2	2,860.3	14,641.6	94,720.8	717.7	19,881.2	22,316.1	13,682.9	696.6	66.5	119.4	158.5
585.5	2,964.9	15,366.5	89,147.6	735.5	19,186.2	22,047.3	13,724.4	768.7	86.1	139.5	166.6
619.2	3,108.1	15,151.3	105,173.1	742.3	19,360.2	22,158.2	13,877.6	820.5	82.0	148.5	184.1
709.3	3,563.9	17,943.3	116,726.9	816.1	21,732.7	25,134.1	15,145.6	831.1	87.1	153.1	209.0
758.3	3,965.3	18,450.9	113,657.7	839.3	23,540.7	26,251.1	16,723.0	907.6	81.7	186.9	216.9
2.3	3.9	3.9	1.4	4.7	0.5	3.8	1.4	1.0	0.0	5.4	2.0
1.8	3.2	5.8	1.3	4.8	0.4	3.0	1.4	1.1	0.0	6.5	2.1
0.7	3.5	6.6	1.4	7.4	0.7	5.1	1.4	1.1	0.0	6.3	2.2
1.0	3.9	4.0	1.6	5.9	1.2	5.7	1.5	1.1	1.2	5.6	3.0
0.9	4.0	4.0	1.4	6.0	1.2	5.7	4.0	2.8	1.1	5.2	2.7
0.9	3.4	3.9	0.9	6.0	1.2	5.0	1.9	3.0	1.1	6.4	2.5
0.7	3.4	3.2	0.9	5.6	1.2	4.0	1.6	3.1	1.1	5.4	2.1
0.5	2.8	2.1	0.9	2.1	0.4	4.0	1.6	3.8	1.1	4.0	2.0
7.8	10.2	4.5	85.9	8.9	6.9	7.0	12.8	35.5	11.0	11.7	15.6
10.2	12.2	4.1	87.9	14.3	26.3	8.2	12.5	28.2	8.2	15.1	14.7
9.3	12.4	3.7	83.7	9.2	29.6	8.8	11.8	26.3	10.2	14.5	14.7
10.2	13.0	7.4	81.0	6.5	17.7	7.6	10.7	27.3	ලැ.නො.	7.6	14.7
10.8	13.6	7.4	88.5	5.2	17.3	7.5	28.5	16.0	ලැ.නො.	8.6	16.4
11.8	15.6	7.6	106.5	5.9	18.1	21.5	339.0	15.1	ලැ.නො.	8.2	18.0
13.6	17.6	9.2	107.1	6.2	21.0	25.9	390.1	16.6	ලැ.නො.	9.7	19.3
13.8	22.1	11.6	103.5	10.0	20.4	19.4	12.4	20.5	-4.3	8.3	20.5
0.8	1.8	1.4	6.9	1.0	0.6	1.8	1.5	2.3	1.0	1.3	1.6
1.0	2.1	1.4	7.1	1.0	2.1	2.2	1.6	2.6	0.7	1.4	1.5
0.9	1.8	1.3	6.9	0.8	1.9	1.7	1.4	2.5	0.9	1.4	1.4
0.9	1.8	1.1	4.1	0.7	1.6	1.6	1.3	2.5	1.5	1.4	1.4
0.9	1.8	1.1	4.5	0.7	1.6	1.5	1.0	2.7	1.5	1.6	1.6
1.0	2.1	1.2	4.1	0.7	1.7	1.8	1.0	2.6	1.6	1.5	1.7
1.2	2.4	1.4	4.1	0.8	1.9	2.2	1.2	3.0	1.6	1.8	1.8
1.1	2.7	1.3	4.0	0.7	1.3	2.1	0.8	2.8	1.5	1.9	1.9

මුදල් සහ ප්‍රාග්ධන වෙළෙඳපොළ

ප්‍රධාන සමාගම් සඳහා

දර්ශකය සහ කාර්තුව	සි/ස. රේෂන් කිලිසි. පි.එල්.සි.	සි/ස. ලංකා උම්කොළ සමාගම පි.එල්.සි.	සි/ස. කාර්සන්ස් සමාගම	සි/ස. නෙස්ලේ සමාගම පි.එල්.සි.	කොමර්ෂල් බැංකුව	සි/ස. ලංකා ටෙලිකොම්	සි/ස. බ්‍රිකිට් ධරා සමාගම	සි/ස. ඩයලොග් සමාගම	සි/ස. ඩිජිටල් සමාගම පි.එල්.සි.	
ගනුදෙනු සංඛ්‍යාව										
2012	පළමු කාර්තුව	8,398	639	643	236	6,110	1,431	640	2,218	939
	දෙවන කාර්තුව	4,328	904	846	950	4,238	1,055	675	2,931	593
	තෙවන කාර්තුව	5,372	682	667	700	3,825	1,655	1,033	4,199	1,901
	සිවුවන කාර්තුව	4,758	798	487	804	3,147	1,225	410	1,956	965
2013	පළමු කාර්තුව	5,354	1,061	417	650	6,398	1,282	580	2,214	1,685
	දෙවන කාර්තුව	6,188	1,531	445	1,090	6,049	1,627	659	2,673	1,934
	තෙවන කාර්තුව	9,738	1,741	432	1,190	3,661	776	408	1,240	865
	සිවුවන කාර්තුව	6,748	1,260	374	898	2,625	796	425	1,430	945
2014	පළමු කාර්තුව	7,110	1,151	381	783	3,968	1,990	555	1,599	1,017
	දෙවන කාර්තුව	5,525	1,151	366	675	4,379	964	497	2,088	906
	තෙවන කාර්තුව	7,911	872	583	689	4,709	2,172	782	2,399	1,388
	සිවුවන කාර්තුව	5,157	664	324	580	4,790	1,503	316	5,049	841
පිරිවැටුම, රුපියල් '000										
2012	පළමු කාර්තුව	22,671,125	751,239	185,324	454,359	6,112,587	34,109	107,922	153,283	668,093
	දෙවන කාර්තුව	4,825,344	295,523	580,568	163,642	1,907,552	45,084	63,617	375,858	285,313
	තෙවන කාර්තුව	6,158,751	411,295	358,935	314,075	2,452,709	38,024	180,980	694,337	506,891
	සිවුවන කාර්තුව	7,760,417	406,682	144,638	492,742	1,602,883	39,407	112,040	613,913	1,357,528
2013	පළමු කාර්තුව	10,240,200	746,604	180,300	314,844	11,470,590	88,552	234,362	722,903	1,212,783
	දෙවන කාර්තුව	9,200,277	792,974	410,314	224,354	6,495,368	33,691	68,288	474,489	1,642,987
	තෙවන කාර්තුව	10,834,676	476,516	364,256	430,035	1,991,173	17,581	123,919	308,749	453,525
	සිවුවන කාර්තුව	7,668,708	517,107	29,799	560,512	2,088,488	12,880	30,090	1,529,090	578,702
2014	පළමු කාර්තුව	14,437,556	561,126	50,823	234,393	4,192,317	263,570	94,171	1,417,363	693,486
	දෙවන කාර්තුව	16,553,431	438,720	126,391	386,645	3,591,861	46,700	163,141	185,660	994,328
	තෙවන කාර්තුව	28,548,264	825,199	154,724	547,296	3,907,167	264,574	777,660	582,997	2,152,586
	සිවුවන කාර්තුව	11,504,379	461,302	66,131	437,309	6,643,718	107,270	36,631	5,126,508	548,873
විකිණි කොටස් ප්‍රමාණය, '000										
2012	පළමු කාර්තුව	120,876	1,520	402	511	60,992	727	120	21,894	4,875
	දෙවන කාර්තුව	24,890	468	1,239	147	18,760	1,078	79	62,976	2,081
	තෙවන කාර්තුව	30,703	590	787	262	22,039	892	255	96,826	3,726
	සිවුවන කාර්තුව	36,405	542	328	353	15,333	916	163	73,230	9,139
2013	පළමු කාර්තුව	44,205	913	401	195	108,648	1,870	326	82,033	6,581
	දෙවන කාර්තුව	35,044	847	923	120	54,871	784	96	49,941	8,691
	තෙවන කාර්තුව	47,061	421	861	190	17,177	441	182	35,274	2,387
	සිවුවන කාර්තුව	35,348	467	78	275	17,805	338	47	170,825	3,056
2014	පළමු කාර්තුව	63,569	466	145	111	34,673	6,654	168	154,296	3,328
	දෙවන කාර්තුව	71,066	413	326	197	27,738	980	269	18,697	4,821
	තෙවන කාර්තුව	118,278	704	341	261	26,086	4,922	1,180	52,562	10,480
	සිවුවන කාර්තුව	45,567	418	149	208	40,832	2,140	52	404,830	2,620
මිල - උපරිම (රුපියල්)										
2012	පළමු කාර්තුව	210.00	520.00	548.80	949.40	112.00	50.00	1,075.00	8.00	149.00
	දෙවන කාර්තුව	210.80	730.00	495.00	1,296.00	106.00	46.90	950.00	7.20	145.00
	තෙවන කාර්තුව	229.90	720.00	465.00	1,299.00	119.50	49.40	839.00	9.40	165.00
	සිවුවන කාර්තුව	230.00	830.00	460.00	1,700.00	116.00	45.50	734.90	9.20	166.00
2013	පළමු කාර්තුව	249.70	950.00	475.00	1,800.00	114.50	50.00	748.00	9.50	190.00
	දෙවන කාර්තුව	299.80	1,019.00	459.00	2,250.00	126.00	45.50	755.00	9.90	207.00
	තෙවන කාර්තුව	273.20	1,400.50	450.00	2,550.00	120.90	42.00	700.00	8.80	195.10
	සිවුවන කාර්තුව	230.60	1,199.00	405.00	2,300.00	122.50	41.50	699.90	9.20	199.00
2014	පළමු කාර්තුව	250.40	1,349.00	375.00	2,249.90	131.50	47.40	620.00	9.60	218.00
	දෙවන කාර්තුව	240.10	1,130.00	422.00	2,000.00	141.00	49.90	690.00	10.60	212.00
	තෙවන කාර්තුව	260.00	1,250.00	500.00	2,199.00	164.80	57.30	740.00	11.60	215.00
	සිවුවන කාර්තුව	263.00	1,165.00	480.00	2,444.00	179.90	54.00	750.00	14.10	215.20
මිල - අවම (රුපියල්)										
2012	පළමු කාර්තුව	158.20	470.00	400.00	870.00	97.20	42.50	809.10	6.00	118.00
	දෙවන කාර්තුව	172.00	520.00	444.10	907.10	98.50	34.00	710.00	5.10	127.10
	තෙවන කාර්තුව	176.00	650.10	410.00	1,100.00	96.80	35.20	660.00	5.90	117.00
	සිවුවන කාර්තුව	202.10	670.00	420.00	1,152.10	99.00	40.00	652.00	7.80	137.10
2013	පළමු කාර්තුව	219.00	720.00	420.00	1,500.00	103.20	41.50	680.00	8.10	163.00
	දෙවන කාර්තුව	243.50	760.00	435.00	1,680.00	108.30	39.00	691.00	8.30	160.00
	තෙවන කාර්තුව	204.00	950.00	350.00	1,900.00	112.00	38.00	652.50	7.90	178.00
	සිවුවන කාර්තුව	206.50	1,025.00	340.00	1,850.00	112.00	36.10	612.10	8.50	180.50
2014	පළමු කාර්තුව	206.00	1,021.00	340.00	1,900.00	113.50	33.00	538.00	8.90	195.00
	දෙවන කාර්තුව	219.70	960.00	360.00	1,890.00	118.00	41.50	540.00	9.00	201.00
	තෙවන කාර්තුව	219.70	0.00	404.00	1,950.00	139.00	47.00	570.00	10.40	201.10
	සිවුවන කාර්තුව	240.00	1,010.00	401.00	2,000.00	155.00	45.30	691.00	11.50	201.20
වෙළෙඳපොළ ප්‍රාග්ධනීකරණය, රු. මිලියන										
2012	පළමු කාර්තුව	173,780	96,490	91,320	48,933	76,541	83,565	87,496	57,821	43,500
	දෙවන කාර්තුව	155,504	125,320	91,124	59,130	76,976	70,570	79,081	50,491	39,570
	තෙවන කාර්තුව	194,973	130,771	86,450	67,157	90,387	80,136	73,950	73,294	48,000
	සිවුවන කාර්තුව	187,247	155,479	86,135	85,612	80,341	80,316	71,094	67,593	49,800
2013	පළමු කාර්තුව	211,731	146,244	86,410	90,259	88,246	78,511	71,961	73,294	49,950
	දෙවන කාර්තුව	215,706	186,368	85,468	104,222	91,558	72,916	70,951	70,036	57,900
	තෙවන කාර්තුව	187,027	196,690	76,591	105,533	93,395	70,751	68,544	69,222	55,500
	සිවුවන කාර්තුව	225,028	221,866	68,735	112,861	95,654	66,780	63,230	73,294	57,900
2014	පළමු කාර්තුව	224,791	197,814	71,681	107,338	97,836	83,204	60,272	73,294	60,900
	දෙවන කාර්තුව	217,796	199,294	79,340	106,382	113,670	86,633	66,300	85,510	62,100
	තෙවන කාර්තුව	251,517	216,359	88,374	112,823	126,176	93,672	73,348	93,653	63,570
	සිවුවන කාර්තුව	249,272	198,582	84,525	113,092	138,092	90,063	72,930	108,312	63,000

(අ) 2012 වසර අවසානයේ වෙළෙඳපොළ ප්‍රාග්ධනීකරණය අනුව.

කොටස් වෙළෙඳ දර්ශක^(අ) 2011 - 2013

සී/ස. එයිට්කන් ස්පෙන්නස් සමාගම පී.එල්.සී.	නැටන් නැනෙල් බැංකුව	එයිසන් හොටෙල්ස් ප්‍රොපර්ටිස් සමාගම	සමපන් බැංකුව	සී/ස. කාර්ටල්ස් සමාගම	සී/ස. ඩිවෛසන් බැංකුව	සී/ස. ලංකා ඔරිකස් ලීසිං සමාගම	සී/ස. එයිට්කන් ස්පෙන්නස් හොටෙල් සමාගම	සී/ස. වෙට්රෝන් සමාගම	සී/ස. හේලිස් සමාගම පී.එල්.සී.
1,370	686	414	3,292	302	1,337	1,601	937	964	397
825	635	396	3,230	338	1,354	2,265	799	1,062	236
855	1,141	477	4,697	522	1,290	2,859	1,003	906	282
758	651	336	2,254	384	925	3,994	500	1,132	192
826	2,468	611	4,901	456	1,602	3,256	611	1,152	327
1,060	2,169	632	5,919	512	2,244	2,047	658	5,383	556
622	1,608	245	4,276	257	910	849	533	2,063	301
871	1,083	437	4,116	228	766	2,652	517	1,149	321
1,202	1,166	420	4,124	339	1,524	619	696	1,183	265
2,314	1,031	715	4,098	332	1,209	710	584	1,222	426
1,964	2,377	749	5,316	553	2,639	689	1,582	1,795	667
1,798	2,086	421	4,865	318	3,299	1,023	777	2,053	327
9,261,283	530,599	121,545	580,298	90,150	167,198	171,820	411,943	266,330	2,374,567
7,309,253	106,118	67,838	510,152	143,011	350,815	74,864	167,554	199,736	269,059
5,945,917	477,172	78,890	2,039,546	38,089	377,350	214,593	214,398	341,502	54,492
864,549	697,303	107,657	2,327,945	194,666	68,988	773,760	69,795	985,354	15,024
1,336,358	372,010	323,591	2,879,968	591,116	518,138	1,078,770	323,591	433,249	128,471
1,229,504	437,651	110,363	2,370,531	1,053,321	308,608	153,698	155,986	1,232,332	278,605
758,557	1,800,350	10,560	2,567,602	52,020	110,600	49,982	32,910	715,672	69,473
835,007	229,370	1,193,886	1,802,079	27,748	116,334	952,924	86,960	444,392	182,222
1,142,065	2,486,325	34,988	1,073,937	27,996	370,328	120,484	142,400	2,062,174	181,696
1,168,578	848,044	163,021	949,106	280,934	322,256	88,326	174,307	669,025	44,700
583,919	2,475,806	146,174	2,175,165	248,115	1,353,301	64,118	778,038	1,555,535	515,125
610,788	1,571,737	87,512	1,668,159	193,234	4,340,444	105,744	183,397	2,033,880	362,779
80,598	3,632	1,731	3,190	516	1,585	2,848	6,017	1,540	6,256
67,471	700	935	3,044	915	3,030	2,029	2,427	1,173	756
50,934	3,162	1,031	11,377	261	3,316	4,601	2,943	1,914	177
6,877	4,860	1,370	11,261	1,287	629	15,013	977	4,925	50
11,097	3,060	4,570	12,709	3,818	4,230	15,820	4,570	1,986	430
9,279	3,473	1,562	10,889	6,094	2,176	2,580	2,048	3,936	924
6,180	15,561	152	13,652	336	864	936	483	2,416	232
8,258	2,009	17,563	10,641	183	949	13,282	1,327	1,659	621
11,395	16,077	563	6,208	194	2,554	1,591	2,023	7,440	614
11,764	5,430	2,369	4,998	1,956	2,035	1,078	2,305	2,434	154
5,372	14,425	2,093	9,494	1,587	7,912	700	9,633	4,838	1,623
5,817	7,985	1,251	7,012	1,240	20,616	1,144	2,223	5,713	1,035
120.00	159.00	82.00	199.90	200.00	115.00	60.00	73.90	182.00	390.00
115.00	169.00	85.00	180.00	180.00	123.00	55.50	73.50	185.00	366.00
135.00	170.00	90.00	216.00	175.00	128.10	58.00	81.00	197.00	399.80
136.30	166.00	86.00	216.00	165.20	122.20	58.00	79.00	205.20	319.90
128.00	132.50	76.40	242.00	155.50	131.80	71.90	76.40	231.00	320.00
140.00	131.00	79.00	238.00	184.90	153.00	65.00	81.00	375.00	325.00
129.90	118.00	77.70	205.00	174.50	136.20	60.50	75.00	318.90	312.80
117.00	119.20	75.00	179.00	159.00	129.90	80.50	74.80	278.00	325.00
106.50	162.00	69.90	182.90	155.50	154.00	78.90	74.00	294.90	300.00
106.30	159.30	75.00	202.00	160.00	161.90	93.00	79.50	295.00	300.00
115.00	192.70	74.00	247.00	168.50	203.00	95.80	87.00	348.00	365.00
111.00	205.00	73.90	252.00	166.90	239.00	102.00	87.00	400.00	360.00
103.60	135.00	61.00	169.00	160.00	98.00	51.00	60.00	167.00	330.00
108.00	140.00	65.00	148.50	125.00	103.00	26.50	61.00	160.00	320.10
100.00	130.00	70.60	149.00	130.10	104.00	35.60	61.00	168.00	285.00
115.00	140.00	71.10	184.00	140.00	106.00	46.10	67.90	184.00	280.00
115.00	111.00	67.00	200.00	145.00	112.60	53.50	67.00	202.00	282.00
118.10	116.20	68.10	201.10	150.50	130.00	54.00	70.20	217.00	290.00
112.00	108.20	62.00	169.80	145.10	115.50	49.50	64.00	251.00	286.10
95.00	109.60	62.00	161.60	142.40	115.00	56.00	62.10	262.00	285.00
97.50	145.10	57.00	164.20	125.00	129.00	70.20	64.70	263.00	0.00
95.50	150.00	58.00	173.00	136.00	144.70	75.00	70.00	265.00	280.00
101.10	155.60	66.10	199.00	147.10	152.10	84.10	75.00	290.00	286.50
99.00	175.10	66.00	225.60	146.00	196.00	80.00	76.90	335.10	310.00
45,756	47,654	34,536	28,507	38,976	29,850	25,661	23,540	21,828	27,000
45,025	46,636	32,500	24,692	31,360	29,267	17,582	21,859	20,160	25,275
32,333	52,704	37,415	35,075	36,915	32,421	33,998	25,726	23,040	23,955
48,720	47,012	33,607	32,629	32,592	29,930	25,566	24,583	24,240	22,718
48,557	53,176	30,994	36,623	34,003	34,754	27,086	24,885	26,040	22,403
52,779	51,326	30,994	34,390	38,058	36,451	28,512	25,188	35,412	22,973
46,690	47,851	31,880	28,507	34,720	31,600	27,657	21,758	32,400	21,975
41,533	46,945	28,426	28,843	32,928	34,198	34,500	23,507	32,136	21,750
39,747	47,965	26,035	30,562	30,576	38,148	35,640	23,540	31,716	21,375
41,818	50,244	30,064	33,608	33,421	42,151	43,623	25,760	35,400	21,750
44,660	61,118	31,039	40,601	36,960	53,099	40,582	28,887	40,296	27,000
42,021	62,697	30,020	39,677	34,272	58,056	41,818	26,399	47,952	25,493

රාජ්‍ය මූල්‍ය මෙහෙයුම්වල සාරාංශය 2005 - 2014

රුපියල් මිලියන

අයිතමය	2005	2006	2007	2008	2009	2010	2011	2012	2013	2014(අ)
ආදායම සහ ප්‍රදාන	412,387	507,901	595,559	686,481	725,566	834,188	983,003	1,067,532	1,153,306	1,204,621
ආදායම	379,747	477,833	565,051	655,259	699,644	817,279	967,862	1,051,460	1,137,447	1,195,206
බදු ආදායම	336,828	428,378	508,947	585,621	618,933	724,747	845,697	908,913	1,005,895	1,050,362
ආදායම් බදු	52,535	79,693	107,168	126,541	139,558	135,623	157,309	172,563	205,666	198,115
භාණ්ඩ හා සේවා මත බදු	217,485	259,827	286,157	306,409	272,383	355,366	436,758	457,818	506,908	539,037
විදේශීය වෙළෙඳාම මත බදු	56,359	73,807	84,406	112,336	137,260	130,749	162,071	184,634	191,815	167,792
වෙනත්	10,449	15,051	31,216	40,335	69,732	103,008	89,558	93,898	101,508	145,418
බදු නොවන ආදායම	42,919	49,455	56,104	69,639	80,711	92,532	122,165	142,547	131,552	144,844
දේපොල ආදායම	20,726	18,565	23,867	27,323	43,991	58,147	71,730	103,669	75,686	73,828
සේවා හා පරිපාලන ගාස්තු	14,061	21,092	10,041	16,592	23,321	19,764	30,891	20,739	37,768	35,499
වෙනත්	8,132	9,798	22,196	25,724	13,399	14,639	19,544	18,139	18,098	35,516
ප්‍රදාන	32,640	30,068	30,508	31,222	25,922	16,909	15,141	16,071	15,859	9,415
වියදම සහ ශුද්ධ ණය දීම්	584,783	713,646	841,604	996,126	1,201,927	1,280,205	1,433,182	1,556,498	1,669,396	1,795,865
පුනරාවර්තන වියදම	443,350	547,960	622,758	743,710	879,575	937,094	1,024,906	1,131,023	1,205,180	1,322,898
භාණ්ඩ හා සේවා සඳහා වියදම	194,860	253,025	292,632	360,328	379,731	388,286	451,604	487,833	512,624	603,634
එයින්: වැටුප් හා වේතන	138,603	175,031	214,160	239,078	271,229	300,558	319,601	347,747	393,228	440,982
පොලී ගෙවීම් (ආ)	120,159	150,777	182,681	212,475	309,675	352,592	356,699	408,498	444,007	436,395
දේශීය	113,164	133,787	161,370	182,198	273,978	297,127	288,134	317,659	343,022	327,934
විදේශීය	6,995	16,990	21,311	30,277	35,698	55,464	68,565	90,839	100,985	108,461
සංක්‍රාම ගෙවීම්	128,331	144,157	147,445	170,908	190,168	196,216	216,602	234,692	248,549	282,868
ප්‍රාග්ධන වියදම	140,154	162,214	206,162	232,607	277,416	302,087	377,812	400,082	454,303	459,855
ස්ථාවර ප්‍රාග්ධන වත්කම්	88,141	88,209	111,510	128,605	143,590	158,488	217,438	197,350	252,535	252,303
ප්‍රාග්ධන පැවැරුම්	52,013	74,005	94,651	104,002	133,826	143,599	160,374	202,732	201,768	207,551
ආපසු ගෙවීම් අඩු කළ පසු ණය දීම්	1,279	3,473	12,684	19,809	44,936	41,025	30,464	25,394	9,913	13,112
වර්තන ගිණුම් අතිරික්තය (+) / හිඟය (-)	-63,603	-70,127	-57,707	-88,450	-179,931	-119,815	-57,044	-79,563	-67,733	-127,692
අය-වැය අතිරික්තය (+) / හිඟය (-)	-172,396	-205,745	-246,045	-309,644	-476,361	-446,017	-450,180	-488,967	-516,090	-591,244
මූල්‍යනය	172,396	205,745	246,045	309,644	476,361	446,017	450,180	488,967	516,090	591,244
විදේශීය ණය	47,773	41,942	100,908	-4,645	230,807	243,788	218,956	286,455	123,700	212,523
දේශීය ණය	123,604	163,805	145,137	314,287	245,554	202,229	231,224	202,512	392,390	378,721
වෙළෙඳපොළ ණය ගැනීම්	119,304	163,805	127,077	309,669	234,274	191,999	236,021	202,512	379,390	392,084
බැංකු	26,195	80,008	15,769	195,233	49,027	-1,892	191,850	131,527	296,977	126,929
බැංකු නොවන	93,109	83,797	111,308	114,437	185,247	193,891	44,171	70,984	82,414	265,155
අනෙකුත් ණය ගැනීම්	4,300	-	18,060	4,619	11,280	10,230	-4,798	-	13,000	-
පෞද්ගලීකරණ ලැබීම්	1,020	-	-	-	-	-	-	-	-	-
නොවිඳිනු ලබන රාජ්‍ය ණය	2,222,342	2,582,648	3,041,685	3,588,962	4,161,422	4,590,245	5,133,365	6,000,112	6,793,249	7,390,899
දේශීය	1,265,722	1,479,230	1,715,198	2,140,228	2,400,955	2,565,662	2,804,085	3,232,813	3,832,825	4,277,783
විදේශීය	956,620	1,103,418	1,326,487	1,448,734	1,760,467	2,024,583	2,329,280	2,767,299	2,960,424	3,113,116
දළ දේශීය නිෂ්පාදිතයෙහි ප්‍රතිශතයක් ලෙස										
ආදායම සහ ප්‍රදාන	16.8	17.3	16.6	15.6	15.0	14.9	15.0	14.1	13.3	12.3
සමස්ත වියදම සහ ශුද්ධ ණය දීම්	23.8	24.3	23.5	22.6	24.9	22.9	21.9	20.5	19.2	18.3
වර්තන වියදම	18.1	18.6	17.4	16.9	18.2	16.7	15.7	14.9	13.9	13.5
වර්තන ගිණුම් අතිරික්තය (+) / හිඟය (-)	-2.6	-2.4	-1.6	-2.0	-3.7	-2.1	-0.9	-1.0	-0.8	-1.3
අය-වැය අතිරික්තය (+) / හිඟය (-)	-7.0	-7.0	-6.9	-7.0	-9.9	-8.0	-6.9	-6.5	-5.9	-6.0

(අ) තාවකාලික

මූලාශ්‍රයන් : මුදල් අමාත්‍යාංශය

(ආ) 2013.11.29 දිනැති රාජ්‍ය ගිණුම් වක්‍රලේඛ අංක 230/2013 අනුව දැනට ක්‍රියාත්මක වන රාජ්‍ය ආයෝජන ව්‍යාපෘති වලට අදාළ රුපියල් මිලියන 18.9 ක සහ රුපියල් මිලියන 7.2 ක පොලී ගෙවීම් ඇති අතර ඒවා පිළිවෙලින් 2013 දත්තවල හා 2014 තාවකාලික දත්තවල ඇතුළත් වේ.

ශ්‍රී ලංකා මහ බැංකුව

පුනරාවර්තන වියදම්වල ක්‍රියාකාරීත්වය පිළිබඳ වූ වර්ගීකරණය 2005 - 2014

රුපියල් මිලියන

අයිතමය	2005	2006	2007	2008	2009	2010	2011	2012	2013	2014(අ)
සාමාන්‍ය පොදු සේවා	105,628	133,105	162,102	207,348	224,881	228,136	245,266	254,371	270,554	334,354
සිවිල් පරිපාලනය	25,027	29,912	31,481	36,150	37,723	37,895	43,076	47,135	54,303	73,282
ආරක්ෂක කටයුතු	61,498	81,243	101,856	134,710	144,884	145,243	156,103	163,219	170,150	195,401
පොදු නීතිය හා ආරක්ෂාව	19,103	21,950	28,765	36,487	42,274	44,998	46,087	44,017	46,101	65,671
සමාජ සේවා	188,651	204,635	226,271	240,768	260,071	267,636	315,749	335,427	399,666	446,440
අධ්‍යාපනය	50,697	61,144	72,592	77,141	82,414	85,195	99,043	107,271	119,819	139,787
සෞඛ්‍යය	34,113	44,069	51,741	55,874	58,789	60,506	74,443	81,946	99,609	116,151
සුඛසාධන	92,909	86,753	91,747	94,789	105,017	107,690	123,122	128,451	159,787	165,467
ප්‍රජා සේවා	10,933	12,669	10,191	12,963	13,852	14,245	19,141	17,758	20,451	25,036
ආර්ථික සේවා	28,725	50,612	49,573	80,303	85,188	85,440	88,233	92,034	82,146	105,030
කෘෂිකර්මය හා වාරිමාර්ග	13,500	22,173	22,849	41,579	43,967	44,081	46,290	46,429	29,899	46,782
බලශක්ති හා ජල සම්පාදනය	1,008	2,766	3,647	3,323	3,429	3,492	3,533	3,612	4,001	394
ප්‍රවාහන හා සන්නිවේදනය	11,303	19,038	18,983	29,587	31,068	31,246	31,823	34,995	36,810	41,129
වෙනත්	2,914	6,635	4,094	5,814	6,724	6,621	6,587	6,998	11,435	16,726
අනෙකුත්	120,346	159,609	184,812	215,291	310,435	355,882	375,658	449,191	452,814	437,073
එයින් : පොලී ගෙවීම්	120,159	150,777	182,681	212,475	309,675	352,592	356,699	408,498	444,007	436,395
මුළු පුනරාවර්තන වියදම	443,350	547,960	622,758	743,710	879,575	937,094	1,024,906	1,131,023	1,205,180	1,322,898

(අ) තාවකාලික

මූලය : මුදල් අමාත්‍යාංශය

සංඛ්‍යා සටහන 10.3

ප්‍රාග්ධන වියදම සහ ණය දීමිවල ක්‍රියාකාරීත්වය පිළිබඳ වූ වර්ගීකරණය 2005 - 2014

රුපියල් මිලියන

අයිතමය	2005	2006	2007	2008	2009	2010	2011	2012	2013	2014(අ)
සාමාන්‍ය පොදු සේවා	9,901	21,356	32,143	34,404	20,094	21,510	32,484	27,510	32,804	43,620
සිවිල් පරිපාලනය	8,537	18,109	28,438	29,675	18,686	20,212	28,668	26,565	31,631	40,282
පොදු නීතිය හා ආරක්ෂාව	1,364	3,247	3,705	4,728	1,409	1,298	3,816	945	1,173	3,338
සමාජ සේවා	35,992	48,386	54,986	60,236	53,938	56,205	63,366	71,176	77,643	112,338
අධ්‍යාපනය	12,860	17,200	19,948	22,942	18,092	19,053	22,326	28,930	31,982	50,363
සෞඛ්‍යය	10,738	13,969	16,961	18,674	12,664	13,329	14,794	17,155	19,920	22,252
නිවාස	3,657	4,021	4,481	4,826	5,291	5,489	7,105	7,823	8,014	20,569
ප්‍රජා සේවා	8,737	13,197	13,596	13,794	17,891	18,334	19,141	17,267	17,727	19,154
ආර්ථික සේවා	77,540	106,789	141,244	168,879	256,411	278,803	325,992	343,828	369,377	330,136
කෘෂිකර්මය හා වාරිමාර්ග	10,041	12,615	14,736	17,681	22,105	24,865	28,617	30,351	36,721	57,099
බලශක්ති හා ජල සම්පාදනය	19,234	26,376	47,850	48,783	59,983	66,569	85,186	85,589	87,517	51,314
ප්‍රවාහන හා සන්නිවේදනය	31,765	37,988	50,995	82,916	139,104	165,505	190,026	204,539	210,398	177,471
වෙනත්	16,500	29,810	27,663	19,499	35,219	21,864	22,162	23,350	34,741	44,252
අනෙකුත්	25,152	912	900	341	5	1	459	1,459	1,379	516
මුළු ප්‍රාග්ධන වියදම සහ ණය දීම	148,582	177,443	229,273	263,860	330,448	356,519	422,300	443,973	481,204	486,610

(අ) තාවකාලික

මූලය : මුදල් අමාත්‍යාංශය

රාජ්‍ය ආදායම 2005 - 2014

රුපියල් මිලියන

අයිතමය	2005	2006	2007	2008	2009	2010	2011	2012	2013	2014(අ)
බදු ආදායම	336,828	428,378	508,947	585,621	618,933	724,747	845,697	908,913	1,005,895	1,050,362
විදේශීය වෙළෙඳාම මත බදු	56,359	73,807	84,406	112,336	137,260	130,749	162,071	184,634	191,815	198,483
ආනයන	45,390	52,657	55,987	63,844	79,560	64,163	79,811	80,155	83,123	81,108
ව.ග.සං./ප්‍රා.ය.ප.සං./වි.වෙ.හා.										
සහ අනෙකුත් බදු (ආ)	10,969	21,150	28,419	48,492	57,700	66,685	82,260	104,479	108,692	117,375
දේශීය භාණ්ඩ හා සේවා මත බදු	217,485	259,827	286,157	306,409	272,383	355,366	436,758	457,818	506,906	539,023
භාණ්ඩ හා සේවා බදු/එකතු කළ										
අගය මත බද්ද	138,660	164,555	187,452	203,646	171,510	219,990	225,858	229,604	250,757	275,350
දේශීය	65,300	71,877	85,490	102,805	103,891	120,412	104,897	109,370	124,440	140,084
ආනයන	73,360	92,678	101,962	100,841	67,620	99,578	120,961	120,234	126,317	135,266
නිෂ්පාදන බදු	76,978	93,529	96,675	100,970	97,604	129,864	204,822	223,960	250,700	256,691
මත්පැන්	16,085	20,661	23,723	27,434	28,525	36,654	55,286	60,086	66,008	69,100
දුම්කොළ / සියඨව	26,692	30,067	31,437	37,288	37,601	40,675	49,623	53,563	58,567	57,240
බනිත නෙල්	18,041	18,234	17,126	18,977	23,018	28,038	22,470	28,466	27,131	28,732
අනෙකුත්	16,160	24,567	24,389	17,271	8,460	24,497	77,444	81,845	98,994	101,618
ජාතික ආරක්ෂක බද්ද	35	-	-	-	-	-	-	-	-	-
බලපත්‍ර ගාස්තු	1,812	1,743	2,030	1,793	3,269	5,512	6,078	4,254	5,449	6,983
ශුද්ධ ආදායම හා ලාභ මත බදු	52,535	79,693	107,168	126,541	139,558	135,623	157,310	172,563	205,666	198,115
සාමූහික	25,002	37,207	55,650	63,693	66,751	75,208	98,748	91,888	100,649	98,183
සාමූහික නොවන	15,251	21,821	16,211	23,326	28,229	30,993	24,785	21,413	27,337	30,529
පොලිය මත මදු	12,282	20,665	35,307	39,522	44,578	29,422	33,776	59,262	77,679	69,402
මුද්දර/සෙස්/සමාජ වගකීම්/ජාතිය										
ගොඩනැගීමේ සහ අනෙකුත් බදු (ඇ)	4,748	8,796	24,030	31,925	61,696	92,165	85,326	93,898	101,508	114,742
හර බදු	5,701	6,255	7,187	8,410	8,036	10,843	4,232	-	-	-
බදු නොවන ආදායම	42,919	49,455	56,104	69,639	80,711	92,532	122,165	142,547	131,552	144,844
වර්තන ආදායම	42,839	48,942	55,559	69,521	80,633	92,292	121,651	141,716	131,272	127,239
දේපොල ආදායම	20,726	18,565	23,867	27,323	43,991	58,147	71,730	103,669	75,686	73,828
බදු කුලී	1,155	1,294	1,709	2,050	1,425	2,048	3,580	2,197	2,331	5,669
පොලී	8,642	10,320	9,242	9,305	9,043	8,017	9,846	9,488	9,664	7,978
ලාභ හා ලාභාංශ	5,929	6,951	7,682	7,365	11,982	31,301	34,351	46,761	35,169	46,814
ජාතික ලොතරැයි	-	-	1,234	603	1,542	1,781	1,953	2,223	2,173	1,868
මහ බැංකු ලාභ පැවැරුම්	5,000	-	4,000	8,000	20,000	15,000	22,000	43,000	26,350	11,500
සමාජ සංරක්ෂණ ආයතන මුදල්	4,910	6,470	8,777	6,791	11,165	11,120	12,628	11,738	15,145	14,919
සේවා සහ පරිපාලන ගාස්තු	14,061	21,092	10,041	16,592	23,321	19,746	30,891	20,739	37,768	35,499
අනෙකුත්	3,142	2,815	12,874	18,815	2,156	3,279	6,402	5,570	2,673	2,993
ප්‍රාග්ධන ආදායම (ඈ)	80	513	545	118	78	240	514	831	280	17,604
එකතුව	379,747	477,833	565,051	655,259	699,644	817,279	967,862	1,051,460	1,137,447	1,195,206

(අ) තාවකාලික
 (ආ) වරාය සහ ගුවන් නොටුවපොල සංවර්ධන බද්ද/ප්‍රාදේශීය යටිතල පහසුකම් සංවර්ධන බද්ද/විශේෂ වෙළෙඳ භාණ්ඩ බද්ද.
 (ඇ) සමාජ ආරක්ෂණ බද්ද සහ ජාතිය ගොඩනැගීමේ බද්ද.
 (ඈ) ප්‍රාග්ධන භාණ්ඩ විකුණුම්.

මූලාශ්‍රය : මුදල් අමාත්‍යාංශය

සංඛ්‍යා සටහන 10.5

රාජ්‍ය දේශීය ණය 2005 - 2014

රුපියල් මිලියන

අයිතමය	2005	2006	2007	2008	2009	2010	2011	2012	2013	2014(අ)
උපකරණ අනුව										
රුපියල් ණය (ආ)	140,563	116,713	131,509	130,009	112,292	87,709	61,961	58,386	55,518	55,518
භාණ්ඩාගාර බිල්පත් (ඇ)	234,174	257,732	307,012	402,600	441,032	514,442	590,885	629,070	700,137	694,767
ශ්‍රී ලංකා සංවර්ධන බැඳුම්කර	25,519	62,469	86,459	158,805	168,079	173,877	183,845	222,994	369,215	391,083
මහ බැංකු අත්තිකාරම් (ඈ)	39,746	49,015	60,679	76,308	73,881	77,879	94,743	111,292	109,167	143,898
භාණ්ඩාගාර බැඳුම්කර (ඉ)	751,569	885,972	1,018,852	1,281,978	1,513,512	1,643,887	1,819,251	2,095,054	2,452,360	2,844,054
වෙනත් (ඊ)	74,151	107,329	110,687	90,528	92,160	67,869	53,400	116,017	146,429	148,463
එකතුව	1,265,722	1,479,230	1,715,198	2,140,228	2,400,955	2,565,662	2,804,085	3,232,813	3,832,825	4,277,783
ශීඝ්‍රාචාර ණය අනුව										
බැංකු ණය	298,411	395,470	415,318	657,425	705,766	691,716	886,221	1,060,317	1,433,773	1,669,882
මහ බැංකුව	78,364	117,624	104,817	239,248	109,593	78,376	263,329	265,198	112,396	267,677
වාණිජ බැංකු	220,047	277,846	310,501	418,177	596,172	613,340	622,892	795,119	1,321,377	1,402,205
බැංකු නොවන ණය	967,311	1,083,760	1,299,879	1,482,804	1,695,189	1,873,945	1,917,864	2,172,495	2,399,053	2,607,901
ඉතිරිකිරීමේ ආයතන	169,590	166,457	192,413	204,067	257,084	286,514	314,319	330,150	358,243	379,877
රක්ෂණ අරමුදල්	20,704	13,234	21,012	25,976	34,490	32,839	34,356	33,768	30,849	30,536
අර්ථසාධක හා විශ්‍රාම අරමුදල් (උ)	423,283	480,731	595,807	698,192	835,402	884,279	959,303	1,204,729	1,428,534	1,474,560
නිල අරමුදල් (ඌ)	65,825	95,988	107,480	107,234	132,485	167,374	161,568	178,900	202,118	221,584
පෞද්ගලික ව්‍යාපාර සහ පුද්ගලයින් (එ)	272,145	313,166	372,976	443,084	426,177	495,261	447,385	424,015	365,376	500,773
අනෙකුත්	15,764	14,183	10,191	4,251	9,551	7,678	933	933	13,933	570
එකතුව	1,265,722	1,479,230	1,715,198	2,140,228	2,400,955	2,565,662	2,804,085	3,232,813	3,832,825	4,277,783

(අ) තාවකාලික
 (ආ) නිදන් අරමුදල් වෙනුවෙන් බද්ධ ආයෝජන අරමුදල මගින් පවත්වාගෙන යනු ලබන ආයෝජනවල වෙළෙඳ වටිනාකම අධංග වේ.
 (ඇ) විදේශීය ආයෝජකයින්ට 2008 වසරේ සිට නිකුත් කරන ලද සහ විදේශයන්හි වෙළෙඳ ශ්‍රී ලාංකිකයින්ට සහ විදේශගත ශ්‍රී ලාංකික මුම්කයින්ට 2009 වසරේ සිට නිකුත් කර නොවැඩිවූ ඇති භාණ්ඩාගාර බිල්පත් ඇතුළත් නොවේ.
 (ඈ) අන්තර්ජාතික මූල්‍ය සංවිධානවලට දායක කළ මුදල් ඇතුළත් නොවේ.
 (ඉ) 2003 නොවැම්බර් මාසයේ සමුදායක නොව වෙළෙඳ සංස්ථාවට නිකුත් කරන ලද රුපියල් මිලියන 4,397 ක් වටිනා රජයේ බැඳුම්කර, 2012 ජනවාරි මාසයේ බනිත නෙල් නීතිගත සංස්ථාවට හිමි වියදම් සඳහා රුපියල් මිලියන 78,447 ක් වටිනා බැඳුම්කර, 2013 මාර්තු මාසයේ ශ්‍රී ලංකා ගුවන් සේවා සහායකට ප්‍රාග්ධන සහ මුදල් සඳහා රුපියල් මිලියන 13,125 ක

මූලාශ්‍රය : මුදල් අමාත්‍යාංශය
 ශ්‍රී ලංකා මහ බැංකුව
 බැඳුම්කර, විදේශීය ආයෝජකයින්ට 2007 වසරේ සිට නිකුත් කරන ලද සහ විදේශයන්හි වෙළෙඳ ශ්‍රී ලාංකිකයින්ට සහ විදේශගත ශ්‍රී ලාංකික මුම්කයින්ට 2009 වසරේ සිට නිකුත් කරන ලද භාණ්ඩාගාර බැඳුම්කර ඇතුළත් නොවේ.
 (ඊ) රාජ්‍ය හෝ අර්ධ රාජ්‍ය ආයතන මගින් ලබා ගන්නා ලද විදේශීය ණය හේතුවෙන් පැන නැගුණු පරිපාලන ණය ගැනීම් සහ අක්වෙරළ බැංකු ඒකකයන්ගෙන් ලබා ගත් ණයවල නොවැඩිවූ ණය ඇතුළත් වේ.
 (උ) භාරකර, සුබසාධක, විශ්‍රාම වැටුප් හා අර්ථසාධක අරමුදල් සහ සේවා අර්ථසාධක අරමුදල්.
 (ඌ) මධ්‍යම ආණ්ඩුව, පළාත් පාලන ආයතන, රජයේ සංස්ථා, දෙපාර්තමේන්තු සහ අනෙකුත් නිල අරමුදල්.
 (එ) භාණ්ඩාගාර නැගිලි සහ බැංකු කළු වටිනාකම්, රාජ්‍ය ණය නිධන් අරමුදල් (ආයෝජන අරමුදල 1971 සැද.) හා ජාතික නිවාස නිධන් අරමුදල ද මීට ඇතුළත් වී ඇත.

රාජ්‍ය විදේශීය ණය 2005 – 2014

රුපියල් මිලියන

අයිතමය	2005	2006	2007	2008	2009	2010	2011	2012	2013	2014(අ)
ස්වරූපය අනුව										
ව්‍යාපෘති ණය	865,494	978,356	1,087,359	1,261,304	1,362,806	1,461,729	1,640,117	1,846,772	1,938,909	1,904,599
ව්‍යාපෘති නොවන ණය	91,126	125,062	239,128	187,430	397,661	562,854	689,163	920,527	1,021,515	1,208,516
භාණ්ඩ ණය	69,116	69,021	68,665	66,499	62,304	54,653	53,460	56,599	61,597	69,993
වෙනත්	22,010	56,041	170,463	120,931	335,357	508,201	635,703	863,928	959,918	1,138,523
එකතුව	956,620	1,103,418	1,326,487	1,448,734	1,760,467	2,024,583	2,329,280	2,767,299	2,960,424	3,113,116
හිමිකාරීත්වය අනුව										
බහුපාර්ශ්වීය	459,837	534,356	580,719	618,181	665,040	674,936	721,916	844,292	903,540	887,960
ආසියානු සංවර්ධන බැංකුව	230,510	269,211	292,151	317,763	344,661	358,872	383,461	448,421	478,796	471,762
යුරෝපීය ආයෝජන බැංකුව	4,838	9,345	15,326	18,010	20,463	18,792	18,054	23,438	23,248	21,133
ප්‍ර. සං. ජා. බැංකුව	220	228	231	240	-	-	-	322	4,530	6,987
ජාත්‍යන්තර සංවර්ධන සංගමය	213,916	242,940	258,748	267,475	284,074	281,217	302,244	349,997	373,085	363,052
කෘෂි. සං. ජා. අරමුදල	7,109	7,997	8,719	9,052	10,309	11,032	13,007	16,013	17,419	17,098
ඔපෙක්	1,582	2,098	2,357	2,355	2,173	1,913	2,052	2,699	2,998	4,783
නෝර්වික් සංවර්ධන අරමුදල	1,662	2,537	3,188	3,285	3,360	3,110	3,099	3,403	3,464	3,145
ද්විපාර්ශ්වීය	433,382	486,530	564,500	666,533	684,750	739,213	842,804	1,035,907	823,180	793,196
කැනඩාව	8,635	8,753	9,852	7,718	8,488	8,134	7,701	8,269	7,409	6,339
ප්‍රංශය (ආ)	8,726	9,714	10,255	12,424	15,021	18,427	19,503	24,273	26,861	24,698
ජර්මනිය	49,374	61,644	65,977	61,528	58,279	50,263	47,547	51,164	52,112	43,342
ඉන්දියාව	10,118	12,382	14,843	15,294	17,902	17,292	41,927	78,322	102,843	119,982
ජපානය	277,882	305,897	327,711	426,936	426,767	478,931	529,013	547,515	468,366	416,408
කුවේට්	3,573	3,794	3,855	4,649	5,103	5,237	5,799	6,194	5,749	5,357
නෙදර්ලන්තය	2,196	2,080	1,455	751	291	87	-	-	-	-
මහජන චීන සමූහාණ්ඩුව (ඇ)	3,604	5,121	22,668	29,688	46,641	56,459	59,497	67,434	67,154	87,743
සවුදි අරාබි අරමුදල	43	327	749	1,217	2,328	2,338	2,544	2,648	3,868	4,982
ඇමරිකා එක්සත් ජනපදය	55,341	57,310	52,797	50,708	46,952	42,414	40,318	41,386	38,854	35,246
වෙනත් (ඇ)	13,892	19,508	54,339	55,619	56,978	59,633	88,957	208,702	49,963	49,100
මූල්‍ය වෙළෙඳපොළ	63,401	82,533	181,268	164,020	410,676	610,433	764,560	887,100	1,233,704	1,431,959
රිශ්ස් නැඟනලේ බැංකුව	3,769	3,843	3,746	3,674	3,476	3,140	2,984	3,064	2,922	2,651
ඉන්දු ස්විස් බැංකුව (ප්‍රංශ සහ ස්විට්සර්ලන්තය)	82	48	16	-	-	-	-	-	-	-
බැන්කර්ස් ට්‍රස්ට් සමාගම	786	754	685	634	560	466	399	356	275	184
සොලමන් මුදල්ස් ඉන්කෝපරේටිව් (නිව්යෝර්ක්)	627	560	462	374	270	157	54	-	-	-
සිටි බැන්ක් / නෙක්සි	18,082	27,122	24,637	11,314	-	-	-	-	-	-
වෙනත් (ඇ)	40,055	50,206	151,722	148,024	406,370	606,670	761,124	883,680	1,230,507	1,429,125
එකතුව	956,620	1,103,418	1,326,487	1,448,734	1,760,467	2,024,583	2,329,280	2,767,299	2,960,424	3,113,116

(අ) නාවකාලික

මූලාශ්‍රය : මුදල් අමාත්‍යාංශය

(ආ) මූල්‍ය ආයතනවලින් ලද ණය ඇතුළත් ය.

ශ්‍රී ලංකා මහ බැංකුව

(ඇ) රජයට අයත් වාණිජ ව්‍යවසායයන් යටතේ ඇති ව්‍යාපෘතිවල නොපියවූ ණය ඇතුළත් නොවේ.

(ඈ) ආරක්ෂක අංශයේ නොපියවූ ණය, විදේශීය ආයෝජකයින්ට නිකුත් කළ භාණ්ඩාගාර බැඳුම්කර (2007 සිට) සහ භාණ්ඩාගාර බිල්පත් (2008 සිට), විදේශයන්හි වෙසෙන ශ්‍රී ලාංකිකයන්ට සහ විදේශගත ශ්‍රී ලාංකික ශ්‍රමිකයින්ට (2009 සිට) නිකුත් කරන ලද භාණ්ඩාගාර බැඳුම්කර සහ භාණ්ඩාගාර බිල්පත් සහ රජය විසින් නිකුත් කළ ජාත්‍යන්තර ස්වේච්ඡිත බැඳුම්කර ද ඇතුළත් වේ.

පළාත් සභාවල ආදායම සහ වියදම^(අ)

රුපියල් මිලියන

අයිතමය	බස්නාහිර	මධ්‍යම	දකුණු	උතුරු	නැගෙනහිර	වයඹ	උතුරු මැද	ඌව	සබරගමුව	එකතුව
ආදායම සහ වියදම										
2012										
ලැබීම්										
මධ්‍යම රජයෙන් ලැබුණු ප්‍රදාන	9,565	14,079	12,910	9,318	11,526	12,909	8,904	9,979	11,629	100,820
ආදායම	26,104	4,298	4,253	1,360	1,671	4,882	2,168	1,997	2,504	49,235
එකතුව	35,669	18,377	17,162	10,677	13,197	17,791	11,072	11,976	14,133	150,055
වියදම										
පුනරාවර්තන (පළාත් පාලන ආයතන ඇතුළත්ය)	31,358	18,000	16,381	10,655	12,807	17,283	8,903	11,255	12,477	139,120
ප්‍රාග්ධන වියදම් (ආ)	6,065	1,545	1,399	1,032	830	1,085	1,687	1,739	1,482	16,864
එකතුව	37,423	19,545	17,780	11,687	13,637	18,368	10,590	12,994	13,959	155,984
2013										
ලැබීම්										
මධ්‍යම රජයෙන් ලැබුණු ප්‍රදාන	9,834	15,008	13,202	10,526	11,721	14,255	8,326	10,574	13,270	106,716
ආදායම	25,522	4,344	4,441	1,529	2,205	4,699	2,326	2,109	2,474	49,648
එකතුව	35,355	19,352	17,644	12,055	13,927	18,953	10,652	12,682	15,744	156,364
වියදම										
පුනරාවර්තන (පළාත් පාලන ආයතන ඇතුළත්ය)	34,435	20,010	17,759	12,002	19,128	9,797	13,072	13,899	14,027	154,129
ප්‍රාග්ධන වියදම් (ආ)	6,062	1,545	1,399	1,032	902	1,850	298	1,355	1,417	16,861
එකතුව	40,497	21,555	19,158	13,034	20,029	11,647	14,370	15,254	15,444	170,989
2014 (ඇ)										
ලැබීම්										
මධ්‍යම රජයෙන් ලැබුණු ප්‍රදාන	9,904	15,276	14,096	11,647	11,978	15,594	9,427	11,911	13,636	113,467
ආදායම	27,916	4,680	4,759	1,697	2,120	5,164	1,750	2,178	2,165	52,429
එකතුව	37,819	19,956	18,855	13,344	14,098	20,758	11,177	14,089	15,800	165,896
වියදම										
පුනරාවර්තන (පළාත් පාලන ආයතන ඇතුළත්ය)	34,629	19,327	18,169	12,298	13,739	18,726	10,258	12,255	13,790	153,191
ප්‍රාග්ධන වියදම් (ආ)	4,002	1,055	1,281	598	869	1,829	810	1,801	1,061	13,307
එකතුව	38,631	20,382	19,450	12,896	14,608	20,555	11,068	14,056	14,851	166,498
2012										
රැස්තැල ආදායම් විශ්ලේෂණය										
පිරිවැටුම් බදු (ඇ)	87	46	29	-	-	2	11	8	5	188
බලපත්‍ර ගාස්තු - මත්පැන් (ඉ)	295	211	59	-	22	78	25	51	53	794
බලපත්‍ර ගාස්තු - වාහන	2,373	467	516	-	197	647	421	179	343	5,142
බලපත්‍ර ගාස්තු - වෙනත්	-	-	1	-	-	1
ලාභ හා ලාභාංශ	-	-	-	-	-	-	-	-	-	-
වෙනත්	13,298	2,058	2,381	1,035	1,139	2,663	1,281	1,302	1,414	26,571
උප එකතුව	16,053	2,781	2,985	1,035	1,358	3,391	1,738	1,540	1,816	32,697
මුද්දර ගාස්තු	10,050	1,516	1,267	325	313	1,491	429	457	688	16,538
එකතුව	26,104	4,298	4,253	1,360	1,671	4,882	2,168	1,997	2,504	49,235
2013										
පිරිවැටුම් බදු (ඇ)	76	16	17	-	-	1	3	4	-	117
බලපත්‍ර ගාස්තු - මත්පැන් (ඉ)	327	196	75	-	18	615	24	54	55	1,363
බලපත්‍ර ගාස්තු - වාහන	2,931	628	671	189	281	851	350	246	440	6,588
බලපත්‍ර ගාස්තු - වෙනත්	-	2	1	-	-	-	4
ලාභ හා ලාභාංශ	-	-	-	-	-	-	-	-	-	-
වෙනත්	11,548	2,009	2,228	1,008	1,259	2,616	1,532	1,344	1,292	25,837
උප එකතුව	14,882	2,852	2,992	1,197	1,558	4,083	1,909	1,648	1,787	32,909
මුද්දර ගාස්තු	10,640	1,492	1,449	331	647	615	417	460	686	16,739
එකතුව	25,522	4,344	4,441	1,529	2,205	4,699	2,326	2,109	2,474	49,648
2014 (ඇ)										
පිරිවැටුම් බදු (ඇ)	53	10	8	-	-	1	11	3	-	85
බලපත්‍ර ගාස්තු - මත්පැන් (ඉ)	145	161	30	-	20	72	43	30	27	528
බලපත්‍ර ගාස්තු - වාහන	3,021	614	717	203	285	870	359	253	447	6,771
බලපත්‍ර ගාස්තු - වෙනත්	-	2	1	-	-	1	...	4
ලාභ හා ලාභාංශ	-	-	-	-	-	-	-	-	-	-
වෙනත්	12,150	2,233	2,414	1,107	1,192	3,529	988	1,337	1,213	26,162
උප එකතුව	15,368	3,019	3,171	1,310	1,497	4,473	1,402	1,623	1,688	33,549
මුද්දර ගාස්තු	12,548	1,661	1,589	388	623	692	348	554	477	18,880
එකතුව	27,916	4,680	4,759	1,697	2,120	5,164	1,750	2,178	2,165	52,429

(අ) දෙසැම්බර් අවසානයට. (ඇ) 2011 අයවැය යෝජනාවක් ලෙස පිරිවැටුම් බදු එකතු කිරීම අවසන් කර ඇත. (ඉ) මෙහි සඳහන් වන්නේ 2010 සඳහා එකතු වූ හිඟ මුදල් ය. මූලය : පළාත් පාලන හා පළාත් සභා අමාත්‍යාංශය

(ආ) පළාත් විශේෂිත සංවර්ධන ප්‍රදාන ඇතුළත් වේ. (උ) බලපත්‍ර ගාස්තු - මත්පැන් ඇතුළත්ය. (ඈ) නොවැම්බර් අවසානයට. ... සැලකිය යුතු නොවේ.

මහ බැංකුවේ වත්කම් සහ වගකීම් 2005 – 2014

රුපියල් මිලියන

අයිතමය	2005	2006	2007	2008	2009	2010	2011	2012	2013(අ)	2014(ආ)
වත්කම්	440,597	492,850	561,935	598,370	821,873	985,407	1,141,717	1,284,448	1,246,008	1,464,295
ඡාන්‍යන්තර සංචිත	334,304	360,564	440,327	325,439	685,659	862,534	838,607	965,910	1,058,355	1,129,975
පිටරට ඇති මුදල් සහ බැංකු ශේෂ (හාණ්ඩාගාර බිල්පත් ද ඇතුළුව)	154,873	117,507	174,044	158,193	232,705	243,672	360,508	327,749	541,148	603,773
විදේශීය රාජ්‍ය සහ රාජ්‍ය නොවන සුරැකුම්පත්	118,931	175,626	194,107	94,721	376,411	547,591	404,983	554,219	431,703	446,262
විශේෂ ගැනුම් හිමිකම්	155	292	740	221	2,286	273	502	491	2,032	1,200
ජා.මු.අ. හා සම්බන්ධ වත්කම්	60,182	66,984	71,159	72,179	74,223	70,926	72,588	80,861	83,369	78,616
ලැබිය යුතු ශේෂ	164	156	277	125	33	72	26	2,590	104	124
ශේෂ සහ අන්තිකාරම්	41,815	51,502	62,773	77,885	75,017	80,339	97,057	113,136	110,542	145,387
රජයට	39,346	49,015	60,679	76,308	73,881	77,879	94,743	111,292	109,167	143,898
අනෙකුත්	2,469	2,487	2,094	1,577	1,137	2,460	2,314	1,844	1,375	1,489
රජයේ සහ රජය විසින් සහතික කළ සුරැකුම්පත්	35,389	65,275	41,813	142,275	37,451	2,098	169,797	168,237	5,252	6,078
අනෙකුත් වත්කම් සහ ගිණුම්	29,089	15,508	17,022	33,199	23,746	40,436	36,257	37,165	71,858	182,855
වගකීම්	440,597	492,850	561,935	598,370	821,873	985,407	1,141,717	1,284,448	1,246,008	1,464,295
ප්‍රාග්ධනය	1,000	1,000	1,000	25,000	25,000	25,000	25,000	35,000	35,000	50,000
ව්‍යවහාර මුදල් නිකුතුව	132,436	157,239	173,364	186,099	217,430	255,652	293,233	318,060	339,771	416,895
සංසරණයෙහි පවත්නා තෝට්ටු	128,492	152,919	168,782	181,307	212,173	249,977	287,080	311,152	332,382	408,773
සංසරණයෙහි පවත්නා කාසි	3,944	4,320	4,582	4,792	5,257	5,675	6,153	6,909	7,389	8,122
තැන්පතු	204,149	214,684	239,879	260,859	361,918	465,017	646,616	736,447	678,469	603,314
රජය	920	1,348	1,413	1,231	2,326	3,083	1,797	686	411	305
වාණිජ බැංකු	65,484	82,615	91,053	82,311	86,086	104,853	146,269	166,288	148,810	161,009
රාජ්‍ය නියෝජිතායතන සහ අනෙකුත් ආයතන	12	8	3	15	22	6	2	14	5	7
ඡාන්‍යන්තර සංවිධාන, විදේශීය රාජ්‍ය සහ විදේශීය බැංකු ආයතන	137,535	130,706	147,407	177,295	273,481	357,069	498,543	569,454	529,238	441,987
අනෙකුත්	199	7	2	7	3	6	4	4	5	5
නොපියවූ සුරැකුම්පත්	-	-	-	-	78,023	95,055	-	-	-	-
විදේශ ශේෂ ගැනීම්	-	-	-	-	-	-	-	-	-	-
අනෙකුත් වගකීම් සහ ගිණුම්	103,011	119,927	147,693	126,413	139,502	144,683	176,868	194,941	192,767	394,086

(අ) සංශෝධිත

මූලාශ්‍රය : ශ්‍රී ලංකා මහ බැංකුව

(ආ) තාවකාලික

වාණිජ බැංකුවල තෝරාගත් සුවිශේෂී මූල්‍ය සිදුවීම් 2010 - 2014

රුපියල් මිලියන

අයිතමය	2010	2011	2012	2013 (අ)	2014 (ආ)
ලාභ අලාභ ගිණුම					
පිරිවැටුම	319,143	346,836	490,393	576,452	546,522
මුළු පොලී ආදායම	267,386	293,177	418,678	499,513	460,556
වෙනත් ආදායම්	51,756	53,659	71,715	76,939	85,967
මුළු පොලී වියදම්	139,893	153,079	244,446	321,029	270,131
ශුද්ධ පොලී ආදායම/බැංකු කටයුතුවලින් ලද ශුද්ධ ආදායම්*	127,493	140,098	174,232	178,484	190,425
වෙනත් වියදම්	94,418	104,436	118,334	126,257	140,080
ආදායම් බදු, බොල් ණය හා අධිමාන ණය සඳහා වෙන්කිරීම් / ලියා හල ණයවලට පෙර ලාභය	63,006	76,146	110,364	113,665	119,627
බොල් හා අධිමාන ණය සඳහා වෙන්කිරීම් / ලියා හල ණය	-6,585	-2,497	6,346	17,602	10,276
බදු පෙර ලාභය	69,591	78,643	104,018	96,063	109,351
බදු සඳහා වෙන්කිරීම්	24,408	23,568	30,480	27,789	33,100
බදු පසු ලාභය	45,183	55,075	73,539	68,274	76,251
ශේෂ පත්‍ර අයිතම					
වත්කම්					
මුදල් සහ කෙටිකාලීන අරමුදල්	156,926	147,466	168,571	282,217	542,656
මහ බැංකුව සමග ගෙවීම්	108,186	148,638	169,250	150,765	164,212
බැංකු සමග ඇති තැන්පතු	110,822	130,727	163,854	99,310	161,607
භාණ්ඩාගාර බිල්පත්	262,431	250,549	262,707	460,440	394,600
භාණ්ඩාර බිල්පත් නොවන ආයෝජන (ඇ)	517,694	485,405	625,381	781,619	1,018,923
මුළු ණය සහ අත්තිකාරම්	1,708,361	2,278,467	2,774,487	3,008,839	3,377,935
විනිමය බිල්පත්	38,103	46,649	49,528	62,206	71,360
ණය සහ අත්තිකාරම්	1,618,967	2,136,430	2,607,453	2,829,892	3,165,686
ලැබිය යුතු කල්බදු වාරික	51,292	95,389	117,505	116,741	140,889
ස්ථාවර වත්කම්	42,457	52,105	56,155	59,699	70,183
අනෙකුත් වත්කම්	67,682	85,140	135,284	179,258	154,245
මුළු වත්කම්	2,974,559	3,578,497	4,355,688	5,022,147	5,884,361
වගකීම්					
තැන්පතු	2,153,425	2,558,731	3,061,297	3,552,439	3,976,635
ණය ගැනීම්	450,293	566,709	727,132	825,504	1,186,197
වෙනත් වගකීම්	134,461	147,629	200,328	225,307	230,784
මුළු වගකීම්	2,738,179	3,273,068	3,988,757	4,603,250	5,393,616
කොටස්කරුවන්ගේ අරමුදල්					
කොටස් ප්‍රාග්ධනය/වෙන්කළ ප්‍රාග්ධනය	76,272	102,964	106,794	119,153	142,840
සංචිත ප්‍රාග්ධනය	11,964	14,217	15,868	19,003	21,903
වෙනත් සංචිත	148,144	188,248	244,268	280,741	326,002
එකතුව	236,381	236,381	366,930	418,897	490,744
මුළු වගකීම් සහ යෙදවූ අරමුදල්	2,974,559	3,578,497	4,355,688	5,022,147	5,884,361
අසම්භාව්‍ය වගකීම්	1,414,470	1,967,856	2,026,010	2,178,657	2,084,103
ද්‍රවශීලතාව					
මුළු ද්‍රවශීල වත්කම් (දේශීය බැංකු ඒකක පමණි)	641,888	687,687	842,297	1,157,657	1,409,133
ද්‍රවශීලතා අනුපාතය (දේශීය බැංකු ඒකක පමණි) (ඇ)	29	26	26	31	33
ප්‍රාග්ධන ප්‍රමාණවත් බව					
ප්‍රාග්ධන පදනම	244,768	312,932	369,749	422,739	489,756
ප්‍රථම ස්ථරයේ ප්‍රාග්ධනය (මූලික ප්‍රාග්ධනය)	209,462	271,188	323,773	340,630	396,716
දෙවන ස්ථරයේ ප්‍රාග්ධනය (අතිරේක ප්‍රාග්ධනය)	35,305	41,744	45,976	82,109	93,040
ප්‍රාග්ධන ප්‍රමාණාත්මකතා අනුපාතය (%) (ඉ)					
මූලික ප්‍රාග්ධන ප්‍රමාණාත්මකතා	13.0	13.4	14.0	13.0	12.6
මුළු ප්‍රාග්ධන ප්‍රමාණාත්මකතා	15.2	15.5	16.0	16.1	15.6
ශුද්ධ ණය සහ අත්තිකාරම්	1,708,361	2,278,467	2,774,487	3,008,839	3,377,935
මුළු ණය සහ අත්තිකාරම්	1,801,826	2,393,594	2,933,205	3,202,919	3,565,361
අඩුකළා : වියහැකි ණය පාඩු වීම් සඳහා වෙන්කිරීම්	55,828	50,652	56,195	70,602	75,940
අවිනිශ්චිත පොලී	35,832	61,851	64,711	75,689	76,076
ක්‍රියාත්මක අත්තිකාරම් මත ලැබිය යුතු පොලිය	1,804	2,624	37,812	47,788	35,406
ණය අලාභය සඳහා වෙන්කිරීම්, මුළු ණය හා අත්තිකාරම්වල ප්‍රතිශතයක් ලෙස	3.1	2.1	1.9	2.2	2.1
අවදානම් මත බර තැබූ වත්කම් සහ ශේෂ පත්‍රයෙන් අනාවරණය නොවන අයිතමයන් වෙත නිරාවරණය	1,612,687	2,022,358	2,335,851	2,624,686	3,138,750
මුළු වත්කම් හා අසම්භාව්‍ය වගකීම් ප්‍රතිශතයක් ලෙස	48	55	47	43	35
මුදල් හා කෙටිකාලීන අරමුදල්, මුළු වත්කම්වල ප්‍රතිශතයක් ලෙස	5.3	4.1	3.9	5.6	9.2

(අ) සංශෝධිත (ආ) නාවකාලික * ශුද්ධ පොලී ආදායම මූලය : ශ්‍රී ලංකා මහ බැංකුව

(ඇ) අනුබද්ධ සහ හවුල්කාර, භාණ්ඩාගාර බැඳුම්කර, ශ්‍රී ලංකා සංවර්ධන බැඳුම්කර, කොටස්, ඒකක භාර, ණය සහ වෙනත් සුරැකුම්පත්හි ආයෝජනයන් ද ඇතුළත්ව.

(ඈ) මුළු වගකීම්වල ප්‍රතිශතයක් ලෙස ගත් ද්‍රවශීල වත්කම්වල සම්පූර්ණ අගයෙන් කොටස් හිමිකරුවන්ට සහ බැංකු පනත යටතේ ශ්‍රී ලංකා මහ බැංකුව විසින් නිකුත් කරනු ලැබූ විධානයන්ට අනුව වාණිජ බැංකුවල දේශීය ඒකකයන් ශ්‍රී ලංකා මහ බැංකුවට ඇති වගකීම් අඩුකර ඇත.

(ඉ) අවදානම් මත බර තැබූ වත්කම් ප්‍රතිශතයක් ලෙස ප්‍රාග්ධනය සහ බැංකු පනත යටතේ ශ්‍රී ලංකා මහ බැංකුව විසින් නිකුත් කරනු ලැබූ විධානයන්ට අනුව වාණිජ බැංකු විසින් පවත්වාගෙන යනු ලබන ශේෂ පත්‍රයෙන් අනාවරණය නොවන අයිතමයන්.

වාණිජ බැංකුවල වත්කම් සහ වගකීම් 2005 – 2014

රුපියල් මිලියන

අයිතමය	2005	2006	2007	2008	2009	2010	2011	2012	2013	2014
වත්කම්										
අතැති මුදල්	18,367	22,220	26,181	31,076	35,590	39,104	50,362	66,522	75,164	87,469
මහ බැංකුවෙන් අයවිය යුතු	69,114	85,716	93,319	84,432	88,047	107,705	149,711	169,466	151,200	164,428
දේශීය බැංකුවලින් අයවිය යුතු	21,699	26,250	27,904	21,649	18,800	11,474	51,390	49,840	25,568	43,810
එකතුවෙන් පවත්නා මුදල් ශීර්ෂ	11,579	12,289	15,139	12,799	27,893	6,066	21,866	35,890	25,762	14,831
අතැති සහ පිටරට බැංකුවලින් අයවිය යුතු විදේශීය මුදල්	178,518	196,688	199,122	197,624	236,081	191,240	159,567	155,013	108,503	196,950
ආයෝජන	145,497	176,863	211,247	249,665	476,507	538,474	517,045	648,725	980,866	1,063,638
භාණ්ඩාගාර බිල්පත්	39,562	49,195	62,049	75,643	144,393	205,405	175,644	200,718	398,394	262,049
රජයේ සුරැකුම්පත්	68,778	89,172	105,029	144,093	221,798	198,195	283,750	389,824	514,241	718,972
අනෙකුත්	37,157	38,497	44,170	29,930	110,316	134,874	57,651	58,183	68,231	82,616
ණය සහ අත්තිකාරම්	672,561	880,878	1,030,737	1,146,442	1,137,416	1,454,619	1,905,732	2,305,613	2,547,661	2,776,488
මිලට ගත් සහ වට්ටම් කළ බිල්පත්	15,950	16,769	26,422	36,081	30,376	29,574	31,021	34,655	45,008	42,580
අධිරාණය	165,572	221,295	246,873	286,702	246,205	338,357	373,762	495,973	489,383	531,878
ණය	491,039	642,814	757,443	823,659	860,834	1,086,687	1,500,949	1,774,985	2,013,271	2,202,030
ස්ථාවර සහ අනෙකුත් වත්කම්	158,181	159,116	187,051	204,254	210,022	218,055	302,005	326,301	413,542	508,326
එකතුව	1,275,516	1,560,020	1,790,700	1,947,940	2,230,356	2,566,737	3,157,677	3,757,370	4,328,266	4,855,940
වගකීම්										
ප්‍රාග්ධනය (ගෙවා නිමි, සංචිත අරමුදල් හා නොබෙදූ ලාභ)	110,928	136,835	168,506	183,184	191,017	237,814	313,334	375,920	444,945	528,661
ඉල්ලුම් තැන්පතු	145,082	161,137	159,760	153,687	184,283	235,981	243,451	243,735	272,753	339,458
අන්තර් බැංකු	1,272	2,594	3,009	3,068	5,124	6,920	9,856	14,865	22,321	11,629
ශ්‍රී ලංකා රජය සතු	23,746	30,697	34,399	23,297	20,396	34,607	33,691	25,398	24,754	34,441
නේවාසිකයන් සතු	116,620	124,657	119,407	122,285	154,849	190,637	195,835	198,496	219,966	282,722
අනේවාසිකයන් සතු	3,444	3,188	2,946	5,037	3,914	3,817	4,069	4,976	5,713	10,667
කාලීන සහ ඉතිරිකිරීමේ තැන්පතු	800,493	960,265	1,147,602	1,256,881	1,488,603	1,718,996	2,117,734	2,554,485	2,980,394	3,301,517
ශ්‍රී ලංකා රජය සතු	3,288	2,728	4,347	4,087	7,063	14,851	30,840	54,401	26,422	30,513
නේවාසිකයන් සතු	592,230	733,580	881,150	1,004,871	1,200,045	1,405,808	1,753,896	2,143,136	2,574,215	2,848,402
අනේවාසිකයන් සතු	204,976	223,957	262,104	247,923	281,495	298,337	332,998	356,948	379,757	422,601
ණය ගැනීම්	71,735	127,429	101,751	124,942	103,329	112,825	167,017	217,952	239,441	283,758
දේශීය අන්තර් බැංකු	60,224	104,694	87,369	107,054	88,998	99,473	147,275	142,492	127,460	145,315
විදේශීය	11,511	22,735	14,383	17,889	14,331	13,351	19,742	75,460	111,981	138,443
අනෙකුත් වගකීම්	147,277	174,354	213,081	229,247	263,124	261,121	316,141	365,278	390,732	402,545
එකතුව	1,275,516	1,560,020	1,790,700	1,947,940	2,230,356	2,566,737	3,157,677	3,757,370	4,328,266	4,855,940

සටහන : දේශීය බැංකු ඒකකවල ක්‍රියාකාරීත්වයට අදාළ දත්ත පමණක් ඇතුළත් වේ.

මූලාශ්‍රය : ශ්‍රී ලංකා මහ බැංකුව

තැන්පතු රැස්කිරීම් (තැන්පතු වර්ගය අනුව) 2010 – 2014

අයිතමය	රුපියල් මිලියන					එකතුවෙහි ප්‍රතිශතයක් ලෙස				
	2010	2011	2012	2013	2014 (අ)	2010	2011	2012	2013	2014 (අ)
ඉල්ලුම් තැන්පතු (වාණිජ බැංකු)	269,834	279,925	269,832	296,548	380,970	10.33	9.01	7.32	6.88	7.85
ඉතිරිකිරීමේ තැන්පතු	861,897	974,111	1,001,561	1,111,659	1,452,078	33.01	31.37	27.17	25.77	29.93
වාණිජ බැංකු	746,192	849,078	874,131	974,164	1,282,186	28.58	27.34	23.71	22.59	26.43
ජාතික ඉතිරිකිරීමේ බැංකුව	94,684	105,637	106,334	112,635	138,189	3.63	3.40	2.88	2.61	2.85
ප්‍රාදේශීය ග්‍රාමීය / ප්‍රාදේශීය සංවර්ධන බැංකු	16,944	17,264	18,631	22,195	28,864	0.65	0.56	0.51	0.51	0.60
සකසුරුවම් හා ණය සමුපකාර සමිති	4,077	2,132	2,465	2,665	2,839	0.16	0.07	0.07	0.06	0.06
කාලීන තැන්පතු	1,479,357	1,851,544	2,414,611	2,904,932	3,017,902	56.66	59.62	65.51	67.35	62.21
වාණිජ බැංකු	1,056,901	1,337,398	1,794,658	2,170,548	2,180,149	40.48	43.06	48.69	50.32	44.94
ජාතික ඉතිරිකිරීමේ බැංකුව	259,728	304,154	334,011	364,563	397,635	9.95	9.79	9.06	8.45	8.20
ප්‍රාදේශීය ග්‍රාමීය / ප්‍රාදේශීය සංවර්ධන බැංකු	20,995	26,745	33,858	38,164	42,059	0.80	0.86	0.92	0.88	0.87
ලියාපදිංචි මූල්‍ය සමාගම්	141,046	180,069	249,262	328,734	397,015	5.40	5.80	6.76	7.62	8.18
සකසුරුවම් හා ණය සමුපකාර සමිති	687	3,178	2,822	2,923	1,044	0.03	0.10	0.08	0.07	0.02
එකතුව (ආ)	2,611,088	3,105,580	3,686,004	4,313,139	4,850,950	100.00	100.00	100.00	100.00	100.00

(අ) තාවකාලික

(ආ) ඉල්ලුම්, ඉතිරිකිරීමේ සහ කාලීන තැන්පතු

මූලාශ්‍රය : ශ්‍රී ලංකා මහ බැංකුව

සංඛ්‍යා සටහන 11.5

හිමිකම් අනුව වාණිජ බැංකු තැන්පතු 2010 – 2014

රුපියල් මිලියන

හිමිකම	2010		2011		2012		2013		2014	
	ඉල්ලුම් තැන්පතු	කාලීන හා ඉතිරිකිරීමේ තැන්පතු	ඉල්ලුම් තැන්පතු	කාලීන හා ඉතිරිකිරීමේ තැන්පතු	ඉල්ලුම් තැන්පතු	කාලීන හා ඉතිරිකිරීමේ තැන්පතු	ඉල්ලුම් තැන්පතු	කාලීන හා ඉතිරිකිරීමේ තැන්පතු	ඉල්ලුම් තැන්පතු	කාලීන හා ඉතිරිකිරීමේ තැන්පතු
රජය	34,607	14,851	33,691	30,840	25,398	54,401	24,754	26,422	34,441	30,513
මූල්‍ය ආයතන (අ)	14,460(ආ)	29,851(ආ)	11,787	39,227	9,327	50,316	14,112	81,296	18,189	78,243
වැවිලි	1,794	3,307	1,815	9,726	1,946	8,415	2,846	5,987	3,396	6,156
වෙළෙඳ	13,480	23,154	18,453	32,299	21,663	33,091	20,640	42,563	25,012	48,169
නිෂ්පාදනය	9,812	15,551	10,727	21,477	10,161	27,800	15,125	28,504	19,299	35,739
අනෙකුත් වෙළෙඳ ආයතන	68,441(ආ)	109,203(ආ)	70,252	144,933	73,176	232,750	79,327	304,077	95,115	289,477
වෙළෙඳ නොවන ආයතන	24,103(ආ)	77,370	25,750	91,241	25,027	93,054	26,205	128,343	29,229	120,708
තනි පුද්ගල	70,829	1,169,337(ආ)	73,088	1,450,469	69,535	1,710,631	76,818	1,968,451	92,725	2,240,810
පළාත් පාලන ආයතන සහ ප්‍රාදේශීය සභා	11,214	8,133(ආ)	14,915	11,346	9,626	15,412	12,413	17,373	14,633	17,404
තැන්පතු සහතික	-	7,967(ඇ)	- (ඇ)	-	-	-	-	-	-	-
විදේශ මුදල් තැන්පතු	10,042	318,049	11,313	347,207	18,140	442,693	19,394	480,572	29,871	521,453
එකතුව	258,782	1,776,773	271,791	2,178,765	263,999	2,668,563	291,635	3,083,590	327,469	3,358,157

(අ) අන්තර් බැංකු තැන්පතු ඇතුළත් වේ.

(ආ) සංශෝධිත

(ඇ) සියලුම තැන්පතු සහතික 2010 ට පෙර තැන්පතු සහතික කාණ්ඩය යටතේ දක්වන ලදී. කෙසේ නමුත් 2010 දී අනෙකුත් කාණ්ඩයන් යටතේ වර්ග කරන ලද තැන්පතුවල ද තැන්පතු සහතික ඇතුළත් වී තිබිය හැකිය.

(ඈ) 2011 සිට තැන්පතු සහතික අනෙකුත් කාණ්ඩයන් යටතේ ඒවායේ හිමිකම් අනුව කාණ්ඩ කොට වාර්තා කරන ලදී.

මූලාශ්‍රය : ශ්‍රී ලංකා මහ බැංකුව

වාණිජ බැංකු විසින් පෞද්ගලික අංශය වෙත ලබා දුන් ණය සහ අත්තිකාරම්^(අ)(ආ)

රුපියල් මිලියන

	2010 දෙසැ.	2011 දෙසැ.	2012 දෙසැ.	2013 දෙසැ.	2014 දෙසැ. (ඇ)
1. කෘෂිකර්මය හා ධීවර	216,786	264,265	321,779	304,922	287,292
එයින්,					
තේ	45,458	38,511	43,051	54,303	68,543
රබර්	14,350	16,960	14,606	18,906	20,754
පොල්	4,745	4,647	5,101	7,010	7,821
හී	13,847	11,554	12,623	14,783	16,852
එළවළු හා පලතුරු වගාව සහ සුළු ආහාර බෝග	6,863	8,927	14,048	14,720	16,441
පශු සම්පත් සහ කිරි ගව පාලනය	4,559	7,205	8,433	8,246	11,221
ධීවර	4,121	5,892	10,392	10,374	11,707
2. කර්මාන්ත	547,276	686,988	789,699	899,620	1,118,034
එයින්,					
ඉදිකිරීම්	234,232	268,252	329,556	384,160	469,764
එයින්,					
පෞද්ගලික නිවාස ඇතුළු නිවාස මිලදී ගැනීම්,					
ඉදිකිරීම් සහ අලුත්වැඩියා කිරීම	136,083	133,315	160,133	174,633	224,829
කාර්ය මණ්ඩල නිවාස	24,754	39,729	45,934	50,253	55,983
ආහාර සහ පාන වර්ග	31,429	42,248	53,483	60,572	71,072
රෙදිපිළි සහ ඇඟළුම්	85,342	98,494	96,251	105,960	148,528
දැව සහ දැව ආශ්‍රිත නිෂ්පාදිත (ගෘහ භාණ්ඩ ඇතුළුව)	4,160	5,674	6,706	7,156	8,153
කඩදාසි සහ කඩදාසි නිෂ්පාදිත	4,813	6,578	5,978	8,377	7,573
රසායනික, බනිජු තෙල්, ඖෂධ හා සෞඛ්‍ය ආරක්ෂණ සහ					
රබර් හා ප්ලාස්ටික් නිෂ්පාදිත	29,470	34,987	34,902	37,038	51,094
ලෝහ නොවන බනිජු නිෂ්පාදිත	3,850	5,913	7,510	8,299	10,786
මූලික ලෝහ නිෂ්පාදිත	6,555	9,793	11,156	12,140	12,704
සකස් කළ ලෝහ නිෂ්පාදිත, යන්ත්‍ර සූත්‍ර සහ					
ප්‍රවාහන උපකරණ	41,755	62,591	72,351	85,988	101,003
නිෂ්පාදිත භාණ්ඩ (අන් තැනක සඳහන් නොවූ)	4,345	4,981	6,709	8,363	10,898
3. සේවා	317,600	461,152	525,462	616,628	709,311
එයින්,					
කොළඹ සහ සිල්ලර වෙළෙඳාම	108,380	158,804	183,192	233,835	230,826
සංචාරක ව්‍යාපාරය	32,396	44,802	54,223	62,986	76,757
මූල්‍ය සහ ව්‍යාපාරික සේවා	65,799	116,886	121,133	117,705	147,513
ප්‍රවාහනය	7,934	12,524	15,971	28,373	31,376
සන්නිවේදනය සහ තොරතුරු තාක්ෂණය	13,220	19,658	27,375	24,243	40,576
මුද්‍රණය සහ ප්‍රකාශනය	5,825	8,418	9,417	11,162	12,982
අධ්‍යාපනය	2,573	3,492	4,220	5,355	5,380
සෞඛ්‍යය	8,139	8,966	8,818	10,229	15,386
නාවික, ගුවන් සහ සැපයීම්, සහ භාණ්ඩ නිෂ්පාදනය	8,872	8,146	6,177	14,238	13,926
4. පුද්ගලික ණය සහ අත්තිකාරම් (ඇ)	404,565	575,791	702,693	684,809	608,704
එයින්,					
කල් පවතින පාරිභෝගික භාණ්ඩ	35,200	67,414	60,497	74,920	92,015
උකස් කිරීම්	166,315	281,909	339,355	292,873	172,699
ණය කාඩ්පත්	30,535	36,067	45,260	52,789	57,520
පෞද්ගලික අධ්‍යාපන කටයුතු	135	574	906	1,033	1,760
පෞද්ගලික සෞඛ්‍ය ආරක්ෂණ	195	258	738	1,236	2,062
5. සමාජ ආරක්ෂණ ජාල සම්බන්ධිත	23,425	33,835	24,327	29,007	42,904
6. එකතුව	1,509,652	2,022,030	2,363,960	2,534,986	2,766,246

(අ) වාණිජ බැංකු මගින් පෞද්ගලික ක්ෂේත්‍රයට ලබා දෙන ණය සහ අත්තිකාරම් පිළිබඳ කාර්තු සමීක්ෂණය පදනම් කරගෙන ඇත. මේ සඳහා වාණිජ බැංකුවල දේශීය සහ විදේශීය යන දෙවර්ගයේ ම බැංකු ඒකක මගින් ලබා දුන් ණය සහ අත්තිකාරම් ඇතුළත් වේ.

(ආ) ණය, අයිරා සහ වට්ටම් කළ බිල්පත් ඇතුළත් වන අතර එකතුවෙහි පවත්නා මුදල් ශීර්ෂයන් ඇතුළත් නොවේ.

(ඇ) තාවකාලික

(ඈ) පෞද්ගලික නිවාස ණය මෙහි ඇතුළත් නොවන අතර, එය 'කර්මාන්ත' භාණ්ඩයේ 'ඉදිකිරීම්' යටතේ අඩංගු වේ.

මූලාශ්‍රය : ශ්‍රී ලංකා මහ බැංකුව

පළාත අනුව බැංකු ශාඛා ව්‍යාප්තිය 2013 - 2014

සංඛ්‍යාව

බැංකුව / පළාත	බස්නාහිර	මධ්‍යම	දකුණු	උතුරු	නැගෙන- හිර	වයඹ	උතුරු මැද	ඌව	සබරගමුව	මුළු දිවයින
2013 අවසානයේ										
බලපත්‍රලාභී වාණිජ බැංකු										
දේශීය බැංකු										
ලංකා බැංකුව	158	73	68	67	58	58	47	42	51	622
කොමර්ෂල් බැංකුන්ගේ සිලෝන් පීච්ලීසී	122	19	22	14	9	19	6	6	13	230
ඩිඑෆ්සීසී වර්ධන බැංකුන්ගේ ලිමිටඩ්	38	13	23	6	10	10	9	8	16	133
හැටන් නැෂනල් බැංකුන්ගේ පීච්ලීසී	96	25	25	24	23	19	11	11	10	244
නැෂනල් ඩිව්ලොප්මන්ට් බැංකුන්ගේ පීච්ලීසී	36	4	4	3	4	5	2	1	3	62
නේෂනල් ට්‍රස්ට් බැංකුන්ගේ පීච්ලීසී	38	2	8	2	5	3	1	3	3	65
පැන් ඒෂියා බැංකුන්ගේ කෝපරේෂන් පීච්ලීසී	31	10	5	5	3	5	2	1	5	67
මහජන බැංකුව	214	96	88	42	59	76	48	49	60	732
සම්පත් බැංකුන්ගේ පීච්ලීසී	93	19	23	13	17	20	9	9	12	215
සෙලෝන් බැංකුන්ගේ පීච්ලීසී	65	15	10	9	13	9	11	8	12	152
යුනියන් බැංකුන්ගේ ඔෆ් කළමනාකරණ පීච්ලීසී	12	1	2	4	1	3	1	1	0	25
අමානා බැංකුන්ගේ ලිමිටඩ්	5	4	1	0	8	3	1	1	1	24
විදේශීය බැංකු	148	24	16	2	2	15	2	3	9	221
එකතුව	1,056	305	295	191	212	245	150	143	195	2,792
බලපත්‍රලාභී විශේෂිත බැංකු										
එම්බීඑස්එල් සේවිකා බැංකුන්ගේ ලිමිටඩ්	9	0	1	0	0	1	1	0	1	13
ඩිඑෆ්සීසී බැංකුව	7	1	2	2	3	1	2	2	1	21
ශ්‍රී ලංකා නිවාස සංවර්ධන මූල්‍ය සංස්ථා බැංකුව	11	4	3	2	3	3	1	2	3	32
ලංකාපුත්‍ර ඩිව්ලොප්මන්ට් බැංකුන්ගේ ලිමිටඩ්	1	1	1	0	1	1	1	0	1	7
ජාතික ඉතිරිකිරීමේ බැංකුව	82	18	32	22	13	15	11	8	18	219
සෂස ඩිව්ලොප්මන්ට් බැංකුන්ගේ පීච්ලීසී	11	7	12	4	12	9	10	4	8	77
ශ්‍රී ලංකා සේවිකා බැංකුව	1	0	1	1	0	0	1	0	0	4
රාජ්‍ය උකස් හා ආයෝජන බැංකුව	6	1	3	2	1	2	1	0	1	17
ප්‍රාදේශීය සංවර්ධන බැංකුව	30	33	52	6	17	30	26	27	34	255
එකතුව	158	65	107	39	50	62	54	43	67	645
මුළු බැංකු	1,214	370	402	230	262	307	204	186	262	3,437
2014 අවසානයේ (අ)										
බලපත්‍රලාභී වාණිජ බැංකු										
දේශීය බැංකු										
ලංකා බැංකුව	160	73	68	67	58	58	48	43	51	626
කොමර්ෂල් බැංකුන්ගේ සිලෝන් පීච්ලීසී	125	19	23	14	9	19	6	6	13	234
ඩිඑෆ්සීසී වර්ධන බැංකුන්ගේ ලිමිටඩ්	38	13	23	6	10	11	9	8	16	134
හැටන් නැෂනල් බැංකුන්ගේ පීච්ලීසී	96	25	25	24	23	19	11	11	10	244
නැෂනල් ඩිව්ලොප්මන්ට් බැංකුන්ගේ පීච්ලීසී	36	4	4	3	4	5	2	1	3	62
නේෂනල් ට්‍රස්ට් බැංකුන්ගේ පීච්ලීසී	42	4	13	2	5	5	1	3	4	79
පැන් ඒෂියා බැංකුන්ගේ කෝපරේෂන් පීච්ලීසී	31	10	5	5	3	5	2	1	5	67
මහජන බැංකුව	214	96	88	42	59	76	48	49	60	732
සම්පත් බැංකුන්ගේ පීච්ලීසී	98	20	25	13	17	21	9	9	12	224
සෙලෝන් බැංකුන්ගේ පීච්ලීසී	71	15	12	9	13	11	11	8	12	162
යුනියන් බැංකුන්ගේ ඔෆ් කළමනාකරණ පීච්ලීසී	14	3	4	4	1	5	2	2	0	35
අමානා බැංකුන්ගේ ලිමිටඩ්	5	4	1	0	8	3	1	1	1	24
කාර්ගිල්ස් බැංකුන්ගේ ලිමිටඩ්	2	0	0	0	0	0	0	0	0	2
විදේශීය බැංකු	148	24	16	2	2	15	2	3	9	221
එකතුව	1,080	310	307	191	212	253	152	145	196	2,846
බලපත්‍රලාභී විශේෂිත බැංකු										
එම්බීඑස්එල් සේවිකා බැංකුන්ගේ ලිමිටඩ්	9	0	1	0	0	1	1	0	1	13
ඩිඑෆ්සීසී බැංකුව	7	1	2	2	3	1	2	2	1	21
ශ්‍රී ලංකා නිවාස සංවර්ධන මූල්‍ය සංස්ථා බැංකුව	12	4	4	2	3	4	1	2	3	35
ලංකාපුත්‍ර ඩිව්ලොප්මන්ට් බැංකුන්ගේ ලිමිටඩ්	1	1	1	0	1	1	1	0	1	7
ජාතික ඉතිරිකිරීමේ බැංකුව	82	18	32	22	13	15	11	8	18	219
සෂස ඩිව්ලොප්මන්ට් බැංකුන්ගේ පීච්ලීසී	11	7	12	4	12	9	10	4	8	77
ශ්‍රී ලංකා සේවිකා බැංකුන්ගේ	1	0	1	1	0	0	1	0	0	4
රාජ්‍ය උකස් හා ආයෝජන බැංකුව	6	3	3	2	1	2	2	1	1	21
ප්‍රාදේශීය සංවර්ධන බැංකුව	30	33	52	6	17	30	26	27	34	255
එකතුව	159	67	108	39	50	63	55	44	67	652
මුළු බැංකු	1,239	377	415	230	262	316	207	189	263	3,498

සටහන : ශිෂ්‍ය ඉතුරුම් ඒකක හැර සියළු බැංකු ශාඛා (අ) තාවකාලික

මූලාශ්‍රය : ශ්‍රී ලංකා මහ බැංකුව

දිස්ත්‍රික්කය අනුව බැංකු සන්නවය 2014^(අ)

දිස්ත්‍රික්කය	දේශීය වාණිජ බැංකු												බලපත්‍රලාභී විශේෂිත බැංකු												විදේශීය බැංකු (ආ)		මුළු බැංකු ශාඛා ගණන		ජනගහනය '000		එක් බැංකු ශාඛාවකට පුද්ගලයින් ගණන		බැංකු සන්නව දර්ශකය (ඇ)	
	අමානා බැංකු ලිමිටඩ්	ලංකා බැංකුව	මහජන බැංකුව	හැටන් නැෂනල් බැංකු ලිමිටඩ්	කොමර්ෂල් බැංකු ලිමිටඩ්	සම්පත් බැංකු ලිමිටඩ්	සෙලෝන් බැංකු ලිමිටඩ්	සුනියන් බැංකු ලිමිටඩ්	පැන් ජීවියා බැංකු ලිමිටඩ්	කෝපරේෂන් පීඑල්සී	නේෂන්ස් ට්‍රස්ට් බැංකු ලිමිටඩ්	ඩීඑච්සී වර්ධන බැංකු ලිමිටඩ්	කාර්මිල්ස් බැංකු ලිමිටඩ්	නැෂනල් ඩිව්ලොප්මන්ට් බැංකු ලිමිටඩ්	ඩීඑච්සී බැංකුව	සඤ්ඤා ඩිව්ලොප්මන්ට් බැංකු ලිමිටඩ්	ජාතික ඉතිරිකිරීමේ බැංකුව	රාජ්‍ය උකස් හා ආයෝජන බැංකුව	එම්බීඑස්එල් සේවිනර්ස් බැංකු ලිමිටඩ්	ශ්‍රී ලංකා නිවාස සංවර්ධන මූල්‍ය සංස්ථා බැංකුව	ලංකාපුත්‍ර ඩිව්ලොප්මන්ට් බැංකු ලිමිටඩ්	ශ්‍රී ලංකා සේවිනර්ස් බැංකුව	ප්‍රාදේශීය සංවර්ධන බැංකුව	විදේශීය බැංකු (ආ)	මුළු බැංකු ශාඛා ගණන	ජනගහනය '000	එක් බැංකු ශාඛාවකට පුද්ගලයින් ගණන	බැංකු සන්නව දර්ශකය (ඇ)						
අම්පාර	4	21	25	10	4	7	6	0	1	2	7	0	1	1	7	5	0	0	1	0	0	11	1	114	667	5,851	17							
අනුරාධපුරය	0	35	33	7	4	6	6	2	1	1	4	0	1	1	7	9	1	1	1	0	1	15	1	137	883	6,445	16							
බදුල්ල	1	23	36	6	5	5	5	1	1	2	5	0	1	2	1	4	1	0	1	0	0	18	2	120	835	6,958	14							
මඩකලපුව	3	21	19	5	4	6	4	1	2	2	2	0	2	1	3	7	1	0	1	1	0	5	1	91	535	5,879	17							
කොළඹ	4	100	123	64	78	64	42	10	26	30	21	2	25	4	6	47	2	6	7	1	1	4	99	766	2,357	3,077	32							
ගාල්ල	1	27	39	9	10	10	5	1	2	6	8	0	1	1	6	12	1	1	2	0	0	19	10	171	1,082	6,327	16							
ගම්පහ	1	39	56	25	36	24	18	3	4	8	8	0	8	2	2	26	2	2	3	0	0	9	37	313	2,338	7,470	13							
හම්බන්තොට	0	18	18	8	6	6	5	1	1	4	5	0	1	0	3	8	1	0	1	1	0	15	3	105	619	5,895	17							
යාපනය	0	36	25	14	10	8	5	2	2	2	4	0	2	1	1	19	1	0	1	0	0	2	2	137	593	4,328	23							
කළුතර	0	21	35	7	11	10	11	1	1	4	9	0	3	1	3	9	2	1	2	0	0	17	12	160	1,241	7,756	13							
නුවර	4	30	49	14	12	14	7	3	6	4	6	0	3	1	4	8	1	0	2	1	0	18	20	207	1,402	6,773	15							
කැගල්ල	0	24	31	2	3	6	8	0	2	1	6	0	1	0	6	9	1	0	1	1	0	17	4	123	855	6,951	14							
කිලිනොච්චිය	0	4	4	2	1	1	1	0	1	0	1	0	0	0	1	1	0	0	0	0	0	0	0	17	118	6,941	14							
කුරුණෑගල	2	35	52	9	11	12	6	4	1	3	6	0	2	1	6	10	1	1	3	0	0	19	7	191	1,645	8,613	12							
මන්නාරම	0	7	4	2	0	1	1	1	0	0	0	0	0	0	1	1	0	0	0	0	1	1	0	20	103	5,150	19							
මාතලේ	0	24	19	3	3	3	3	0	3	0	5	0	1	0	2	4	1	0	1	0	0	7	2	81	496	6,123	16							
මාතර	0	23	31	8	7	9	2	2	2	3	10	0	2	1	3	12	1	0	1	0	1	18	3	139	831	5,978	17							
මොණරාගල	0	20	13	5	1	4	3	1	0	1	3	0	0	0	3	4	0	0	1	0	0	9	1	69	466	6,754	15							
මුලතිව්	0	7	5	4	1	1	1	0	0	0	0	0	0	0	0	0	0	0	0	0	0	0	19	94	4,947	20								
නුවරඑළිය	0	19	28	8	4	3	5	0	1	0	2	0	0	0	1	6	1	0	1	0	0	8	2	89	733	8,236	12							
පොළොන්නරුව	1	13	15	4	2	3	5	0	1	0	5	0	1	1	3	2	1	0	0	1	0	11	1	70	415	5,929	17							
පුත්තලම	1	23	24	10	8	9	5	1	4	2	5	0	3	0	3	5	1	0	1	1	0	11	8	125	780	6,240	16							
රත්නපුරය	1	27	29	8	10	6	4	0	3	3	10	0	2	1	2	9	0	1	2	0	0	17	5	140	1,115	7,964	13							
ත්‍රිකුණාමලය	1	16	15	8	1	4	3	0	0	1	1	0	1	1	2	1	0	0	1	0	0	1	0	57	391	6,860	15							
වවුනියාව	0	13	4	2	2	2	1	1	2	0	1	0	1	1	1	1	1	0	1	0	0	3	0	37	177	4,784	21							
එකතුව	24	626	732	244	234	224	162	35	67	79	134	2	62	21	77	219	21	13	35	7	4	255	221	3,498	20,771	5,938	17							

සටහන : ශිෂ්‍ය ඉතුරුම් ඒකක හැර සියළු බැංකු ශාඛා.

මූලාශ්‍රය : ශ්‍රී ලංකා මහ බැංකුව

(අ) තාවකාලික

(ආ) විදේශීය බැංකු - ඇක්සිස් බැංකු ලිමිටඩ්, සීටී බැංකු එන්ඒ, ඩොයින් බැංකු ලිමිටඩ්, හබිබ් බැංකු ලිමිටඩ්, අයිසීඅයිසීඅයි බැංකු ලිමිටඩ්, ඉන්දියන් බැංකුව, ඉන්දියන් ඕවර්සීස් බැංකුව, එම්සීබී බැංකු ලිමිටඩ්, පබ්ලික් බැංකු බර්හාඩ්, ස්ටැන්ඩර්ඩ් චාර්ටඩ් බැංකු ලිමිටඩ්, ස්ටේට් බැංකු ලිමිටඩ්, ඒෆ්සීබී බැංකු ලිමිටඩ්, සිංගාපූර් බැංකු ලිමිටඩ්, සිංගාපූර් බැංකු ලිමිටඩ්, සිංගාපූර් බැංකු ලිමිටඩ්.

(ඇ) පුද්ගලයින් 100,000 කට බැංකු ශාඛා ගණන.

බැංකු ශාඛා ජාලය 2005 – 2014

බැංකුවේ නම	2005	2006	2007	2008	2009	2010	2011	2012	2013(අ)	2014(ආ)
බලපත්‍රලාභී වාණිජ බැංකු *	1,630	1,736	1,936	2,076	2,213	2,376	2,612	2,730	2,803	2,856
දේශීය බැංකු	1,588	1,674	1,760	1,862	1,999	2,160	2,392	2,510	2,582	2,635
ලංකා බැංකුව	388	399	408	455	496	519	560	604	624	629
මහජන බැංකුව	602	632	640	653	679	679	712	727	732	732
කොමර්ෂල් බැංකුන්ගේ සිලෝන් පීච්ලීසී	140	157	169	177	179	190	217	229	237	241
හැටන් නැෂනල් බැංකුන්ගේ පීච්ලීසී	157	153	169	177	183	198	237	242	246	244
සම්පත් බැංකුන්ගේ පීච්ලීසී	84	97	106	115	132	172	207	211	215	224
සෙලාන් බැංකුන්ගේ පීච්ලීසී	114	117	116	115	118	124	131	147	152	162
වෙනත් (ඇ)	103	119	152	170	212	278	328	350	376	403
විදේශීය බැංකු	42	62	176	214	214	216	220	220	221	221
ප්‍රාදේශීය සංවර්ධන බැංකුව	212	214	227	228	236	243	248	254	255	255
ජාතික ඉතිරිකිරීමේ බැංකුව	130	130	136	163	177	206	213	219	219	219
වෙනත් (ඈ)	63	81	102	114	126	151	163	164	171	178
දිස්ත්‍රික් සමුපකාර ග්‍රාමීය බැංකු	1,650	1,608	1,628	1,763	1,805	1,935	2,019	1,949	2,080	2,185
එකතුව	3,685	3,769	4,029	4,344	4,557	4,911	5,255	5,316	5,528	5,693
ජනගහනය (දහස්)	19,644	19,858	20,039	20,246	20,476	20,675	20,869	20,424	20,579	20,771
එක් බැංකු ශාඛාවකට පුද්ගලයින්	5,331	5,269	4,974	4,661	4,493	4,210	3,971	3,842	3,723	3,649
පුද්ගලයින් 100,000 කට බැංකු ශාඛා										
වාණිජ බැංකු ශාඛා	8.3	8.7	9.7	10.3	10.8	11.5	12.5	13.4	13.6	13.7
මුළු ශාඛා	18.8	19.0	20.1	21.5	22.3	23.8	25.2	26.0	26.9	27.4

* ශිෂ්‍ය ඉතුරුම් ඒකක හැර සියළු බැංකු ශාඛා.

මූලාශ්‍රය : ශ්‍රී ලංකා මහ බැංකුව

(අ) සංශෝධිත

(ආ) තාවකාලික

(ඇ) යුනියන් බැංකුන්ගේ කළමනාකරණ පීච්ලීසී, පෑන් ඒෂියා බැංකුන්ගේ කෝමර්ෂල් පීච්ලීසී, නේෂන්ස් ට්‍රස්ට් බැංකුන්ගේ පීච්ලීසී, නැෂනල් ඩිව්ලොප්මන්ට් බැංකුන්ගේ පීච්ලීසී, ඩීඑල්සීසී වර්ධන බැංකුන්ගේ ලිමිටඩ්, අමානා බැංකුන්ගේ ලිමිටඩ් සහ කාර්ගිල්ස් බැංකුන්ගේ ලිමිටඩ් ඇතුළත් ය.

(ඈ) ඩීඑල්සීසී බැංකුව, රාජ්‍ය උකස් හා ආයෝජන බැංකුව, සෂෙස ඩිව්ලොප්මන්ට් බැංකුන්ගේ පීච්ලීසී, ලංකාපුත්‍ර ඩිව්ලොප්මන්ට් බැංකුන්ගේ, එම්බීඑස්එල් සේවිනගේස් බැංකුන්ගේ, ශ්‍රී ලංකා සේවිනගේස් බැංකුන්ගේ සහ ශ්‍රී ලංකා නිවාස සංවර්ධන මූල්‍ය සංස්ථා බැංකුව ඇතුළත් ය.

බැංකු නොවන මූල්‍ය ආයතන 2007 - 2014^(අ)
(මූල්‍ය වර්ෂයන්)

රුපියල් මිලියන

අයිතමය	2007	2008	2009	2010	2011	2012	2013(ආ)	2014(ඇ)
ආයතන සංඛ්‍යාව	52	55	56	58	55	60	58	56
වත්කම්	238,077	285,558	297,350	387,852	489,888	596,646	717,607	853,242
මුදල් සහ බැංකු ශේෂ	11,408	13,783	17,490	12,414	20,351	25,887	40,907	44,082
අතැති මුදල්	2,360	1,810	3,768	1,493	1,517	2,100	2,540	3,097
වාණිජ බැංකු වෙතැති ජංගම තැන්පතු	1,832	2,591	3,384	5,938	8,042	9,850	12,168	12,647
වාණිජ බැංකු වෙතැති කාලීන සහ ඉතුරුම් තැන්පතු	7,189	9,124	10,055	4,685	10,563	12,898	24,304	26,130
බලපත්‍රලාභී මූල්‍ය සමාගම් වෙතැති කාලීන සහ ඉතුරුම් තැන්පතු	-	-	-	-	6	500	340	439
අනෙකුත් ආයතන වෙතැති තැන්පතු	27	259	283	298	222	539	1,555	1,769
ආයෝජන	15,306	20,361	26,037	47,009	25,849	33,795	45,492	102,146
ශ්‍රී ලංකා රජයේ සුරැකුම්පත්වල ආයෝජන	9,018	11,690	14,711	20,237	12,525	18,949	30,623	62,344
භාණ්ඩාගාර බිල්පත්	8,625	11,163	10,917	13,976	12,230	17,465	26,327	48,708
භාණ්ඩාගාර බැඳුම්කර	392	528	3,794	6,261	295	1,483	4,296	13,636
භාණ්ඩාගාර බිල්පත්/බැඳුම්කර ප්‍රතිවිකුණුම්	-	-	-	-	-	-	-	-
විකිණීමේ අභිප්‍රාය මත රඳවාගත් කොටස්	984	1,231	2,246	4,888	4,192	5,713	5,198	7,213
ණයකර	13	56	398	1,019	1,050	585	1,656	892
වෙනත් සමාගම්වල කොටස්	335	707	793	2,080	2,339	2,136	1,472	1,699
සම්බන්ධිත සමාගම්වල ඇති කොටස්	-	-	-	-	-	-	-	-
පාලිත සමාගම් සහ ආශ්‍රිත සමාගම්වල කොටස්	4,806	6,596	7,389	16,668	5,494	6,243	5,584	26,821
පොරොන්දු නෝට්ටු / වාණිජ පත්‍රවල ආයෝජන	-	-	-	-	55	-	653	-
අනෙකුත් ආයෝජන	150	81	499	2,119	194	168	306	3,176
ණය සහ අත්තිකාරම්	173,665	201,845	196,151	265,456	388,416	471,698	553,085	641,378
කල්බදු	79,886	79,257	64,477	87,503	166,051	214,866	249,117	275,598
කුලීපිට ගැනුම්	53,332	66,620	69,992	96,036	118,400	122,985	122,176	120,625
ණය	26,277	36,012	41,946	53,545	72,664	91,267	144,443	210,717
මූර්ත දේපල	2,647	5,487	7,471	15,231	20,568	31,374	26,279	22,577
උකස් අත්තිකාරම්	9,245	10,778	8,376	7,435	6,000	5,909	5,211	4,308
පාලිත සහ ආශ්‍රිත සමාගම්වලින් ලැබීමට නියමිත වූ	2,278	3,691	3,888	5,707	4,733	5,296	5,860	7,554
වෙළෙඳ නොග	12,183	18,239	21,256	19,104	15,716	14,292	15,065	14,572
මූර්ත දේපල	9,164	13,968	14,154	15,630	11,330	9,926	8,065	7,006
තැවත අත්පත් කරගත් අයිතමයන්	869	1,491	2,286	1,560	1,453	2,239	4,768	6,173
අනෙකුත්	2,150	2,779	4,816	1,914	2,933	2,128	2,232	1,392
ස්ථාවර වත්කම්	15,077	17,410	17,121	19,989	16,479	19,921	21,888	26,161
අනෙකුත් වත්කම්	10,439	13,919	19,295	23,880	23,077	31,054	41,169	24,903
වගකීම්	238,077	285,558	297,350	387,852	489,888	596,646	717,607	853,242
ප්‍රාග්ධන අරමුදල්	37,620	43,844	41,175	48,098	77,027	94,918	97,407	117,152
ගෙවා නිමි ප්‍රාග්ධනය	10,563	12,534	14,638	21,825	50,647	55,843	58,726	65,557
සංචිත අරමුදල්	26,730	31,068	26,488	26,223	26,280	37,771	37,858	51,313
ණයකර	327	243	50	50	101	1,305	823	282
අනෙකුත්	-	-	-	-	-	-	-	-
තැන්පතු	78,216	103,477	119,797	146,120	186,007	254,117	337,297	413,999
ස්ථාවර තැන්පතු	75,975	99,816	114,489	140,196	179,259	248,516	328,062	396,351
ඉතිරිකිරීමේ තැන්පතු	1,379	2,751	4,465	5,074	5,938	4,855	8,563	16,984
තැන්පතු සහතිකපත්	861	910	843	850	810	747	672	664
ණය ගැනීම්	93,178	103,332	93,071	138,942	171,586	175,979	192,288	217,112
මහ බැංකුව	-	-	-	-	-	-	-	-
වාණිජ බැංකු	48,465	59,868	50,205	82,284	87,485	95,409	93,964	109,123
වෙළෙඳ බැංකු	-	-	-	-	-	-	-	-
අනෙකුත්	44,714	43,464	42,866	56,658	84,101	80,570	98,324	107,990
නිකුත් කළ වාණිජ පත්‍ර	-	-	-	-	-	-	-	-
මිලදී ගත් භාණ්ඩාගාර බිල්පත් / භාණ්ඩාගාර බැඳුම්කර	-	-	-	-	-	-	-	-
බොල් හා අධිමාන ණය සඳහා ප්‍රතිපාදන	5,075	6,072	9,224	12,599	10,948	13,043	20,744	26,134
අනෙකුත් ප්‍රතිපාදන	2,131	2,941	4,122	4,446	4,748	10,169	12,279	12,545
අනෙකුත් වගකීම්	21,856	25,892	29,961	37,647	39,572	48,420	57,593	66,299

(අ) බැංකු නොවන මූල්‍ය ආයතන අංශය නියෝජනය කරනු ලබන්නේ බලපත්‍රලාභී මූල්‍ය සමාගම් සහ විශේෂිත කල්බදු සමාගම්ය.
 (ආ) සංශෝධිත
 (ඇ) තාවකාලික
 මූලාශ්‍රය : ශ්‍රී ලංකා මහ බැංකුව

ඒකක හාර 2010 – 2014

අයිතමය	2010 (₹)	2011	2012	2013 (₹)	2014 (₹)
ආදායම, රු. '000					
පොලී	423,202	595,283	1,342,570	2,629,874	5,495,783
ලාභාංශ	131,941	190,100	207,596	282,819	346,024
කොටස් අලෙවිය මත ලාභ	1,168,361	2,445,477	1,530,710	112,743	449,830
වෙළෙඳ ඒකක මත ලාභ	42,380	476,629	120,964	322,073	-77,515
වෙනත්	1,939,553	2,218,172	-3,315,691	-117,870	739,583
වර්ෂය සඳහා ලාභ, රු. '000	2,839,003	5,921,909	2,566,597	1,887,858	5,166,227
රඳවාගත් ලාභ, රු. '000					
ඉදිරියට ගෙන ආ ලාභ	413,500	4,569,991	8,008,116	6,611,819	8,639,373
වර්ෂය සඳහා ලාභ	2,945,195	5,921,909	2,566,597	2,062,176	5,976,818
ආදායම් සමානත්ව ගිණුම් මත ශුද්ධ උත්පාදනය	-	35,133	-6,178	812,748	3,636,949
අඩුකළා : ආදායම් බෙදාදීම	456,774	927,383	469,702	808,469	1,405,642
එකතුව : ඉදිරියට ගෙනයන ලද ලාභ	2,901,972	9,524,786	6,019,927	8,527,112	16,847,534
ආයෝජන, රු. '000					
කොටස් හා බැඳුම්කර (වෙළෙඳ අගය)	6,844,266	11,559,902	7,932,105	8,718,126	10,030,033
භාණ්ඩාගාර බිල්පත් සහ ප්‍රතිමිලදී ගැනීමේ ගිවිසුම් (පිරිවැය)	1,176,598	796,981	1,494,664	6,009,004	14,795,577
ණයකර (වෙළෙඳ අගය)	335,056	466,389	720,368	825,801	4,229,927
ණයකර - කොටස් වෙළෙඳපොළෙහි සඳහන් නොවූ (පිරිවැය)	-	20,726	-	4,202	-
මුදල්	-	1,282,829	1,665	637,015	7,704
වෙනත් (ප්‍රතිමිලදී ගැනීම්, වාණිජ පත්‍ර, බැංකු තැන්පත්)	5,719,545	2,368,336	4,893,727	16,743,002	39,725,936
එකතුව	14,075,464	16,495,163	15,042,529	32,937,149	68,789,177
ශුද්ධ ජංගම වත්කම්, රු. '000					
ජංගම වත්කම්	6,308,240	1,800,432	3,688,205	11,888,683	24,282,370
ජංගම වගකීම්	-167,624	-357,837	-157,733	442,900	587,313
ශුද්ධ වත්කම් (අරමුදල්වල වෙළෙඳ අගය මත), රු. '000	14,846,101	15,436,715	12,722,939	32,037,440	71,484,524
කොටස් මත ආයෝජනය, කොටස් ගණන					
බැංකු, මූල්‍ය හා රක්ෂණ	7,560,160	10,288,261	28,501,192	22,860,691	26,203,596
පාන වර්ග, ආහාර හා දුම්කොළ	1,363,500	1,759,600	14,079,093	20,731,192	20,261,741
ඉදිකිරීම් හා ඉංජිනේරු සේවා	-	5,370	5,370	5,158	271,838
විදුලිබල හා බලශක්ති	-	22,792,900	24,080,199	22,704,350	20,768,920
තොරතුරු තාක්ෂණය	-	189,500	210,300	495,760	3,355,382
ඉඩම් හා දේපල	-	7,180,100	8,621,175	8,598,147	10,680,185
නිෂ්පාදන කර්මාන්ත	11,514,399	14,058,310	16,215,248	15,245,318	22,241,629
හෝටල් හා සංචාරක	21,133,878	34,804,972	26,549,141	25,714,446	25,423,308
පාවහන් හා රෙදිපිළි	-	81,500	109,500	81,500	313,790
වැවිලි	9,336,800	27,188,966	27,965,630	25,026,441	20,725,902
වෙළෙඳාම්	871,933	7,353,247	4,591,781	4,768,655	4,893,062
විවිධාංගීකරණ	270,858	4,781,671	20,257,232	37,767,578	56,051,852
මෝටර් රථ	-	28,126	17,289	109	126
සන්නිවේදන	47,076,470	32,035,270	21,421,920	24,756,569	24,794,588
රසායනික	877,200	782,100	968,830	714,194	645,556
සෞඛ්‍ය ආරක්ෂණ	-	583,900	-	13,556,328	15,290,738
පාම් තෙල්	-	25,100	5,681	-	-
වෙනත්	26,760,899	10,012,379	27,877,644	34,229,388	40,439,517
එකතුව	126,766,097	173,951,272	221,477,225	257,255,824	292,361,729
කොටස්වල ආයෝජනය (වෙළෙඳ අගය මත), රු. '000					
බැංකු, මූල්‍ය හා රක්ෂණ	700,332	1,176,987	1,312,752	1,100,784	52,525,290
පාන වර්ග, ආහාර හා දුම්කොළ	294,043	409,892	506,897	685,759	319,263
ඉදිකිරීම් හා ඉංජිනේරු සේවා	-	1,370	1,235	574	39,333
විදුලිබල හා බලශක්ති	-	468,791	532,234	463,582	781,757
තොරතුරු තාක්ෂණය	-	3,240	1,724	1,487	126,691
ඉඩම් හා දේපල	-	228,742	206,519	217,427	322,780
නිෂ්පාදන කර්මාන්ත	1,003,389	1,112,233	897,453	900,199	9,749,112
හෝටල් හා සංචාරක	2,408,500	3,707,935	1,575,715	1,425,271	1,472,300
පාවහන් හා රෙදිපිළි	-	2,323	325	1,785	13,132
වැවිලි	604,068	1,185,110	674,738	649,105	19,408,006
වෙළෙඳාම්	117,918	697,019	544,494	474,482	471,803
විවිධාංගීකරණ	237,345	772,989	483,332	746,145	998,112
මෝටර් රථ	-	23,790	10,405	40,889	18,827,308
සන්නිවේදන	502,088	883,111	733,488	763,874	804,763
රසායනික	126,316	118,628	81,073	67,986	126,573
සෞඛ්‍ය ආරක්ෂණ	-	2,730	5,749	205,831	23,822,652
පාම් තෙල්	-	25,853	3,960	-	-
වෙනත්	1,368,461	840,521	667,415	824,235	36,300,886
එකතුව	7,362,460	11,661,266	8,239,508	8,569,413	166,109,761
කොටස්වල ආයෝජනය මත මුළු පිරිවැය, රු. '000	3,965,640	6,276,554	193,652,263	300,087,462	994,390,349
නිකුත් කළ ඒකක, ගණන	969,624,681	990,116,674	930,770,300	1,075,463,365	2,894,028,380
ලාභාංශ ගෙවීම්, ඒකකයකට රුපියල් (සාමාන්‍ය) (₹)	0.9	0.9	0.7	0.5	0.5
ඒකක ගිණිකරුවන්, ගණන	20,216	25,715	25,976	24,969	26,061
ඒකකවල ගැනුම් මිල, ඒකකයකට රුපියල් (₹)	24.5	15.2 (₹)	12.7 (₹)	12.00 (₹)	12.53 (₹)
ඒකකවල විකුණුම් මිල, ඒකකයකට රුපියල් (₹)	25.9	15.6 (₹)	13.1 (₹)	12.21 (₹)	12.68 (₹)

(අ) ගස්ව කැපීමට ඇසට මැනෙන්නට ලිමට ගි දත්ත නොමැතිව,
 (ආ) සංකේධිත
 (ඇ) කාට්‍යාලික
 (ඈ) වර්ෂයෙහි සාමාන්‍ය මිල

මූලාශ්‍ර : සිලෝන් ඇසට මැනෙන්නට කම්පැනි ලිමට ගි කැන්ඩෙර් ඇසට මැනෙන්නට ලිමට ගි ජේ. බී. ඊතැන්මියල් (ප්‍රයිවට්) ලිමට ගි ඇසට මුස්ට් මැනෙන්නට කොම්පියට් ඇසට මැනෙන්නට ලිමට ගි කැපීමට ඵලායන්ස් ඉන්වෙස්ට්මන්ට් ලිමට ගි

එන්ඩීබී වෙල්ට් මැනෙන්නට (ප්‍රයිවට්) ලිමට ගි ශාර්ඩියන් ඇසට මැනෙන්නට ලිමට ගි නැනෙල් ඇසට මැනෙන්නට ලිමට ගි සීබැන්ක් ඇසට මැනෙන්නට (ප්‍රයිවට්) ලිමට ගි ආර්පිකෝ ඇට්ටිමියා ඇසට මැනෙන්නට ලිමට ගි ඉන්වෙස්ට්මන්ට් වෙල්ට් මැනෙන්නට ලිමට ගි

ප්‍රාදේශීය ග්‍රාමීය/ප්‍රාදේශීය සංවර්ධන බැංකුවල සාරාංශය 2005 – 2014

අයිතමය	2005	2006	2007	2008	2009	2010	2011	2012	2013 (අ)	2014 (ආ)
බැංකු සංඛ්‍යාව	6	6	6	6	6	1	1	1	1	1
ශාඛා ගණන	212	214	227	228	236	243	248	254	255	255
කාර්ය මණ්ඩලය	1,653	1,885	1,921	1,931	1,946	1,912	2,103	2,357	2,433	2,415
තැන්පතු										
ප්‍රමාණය, රු. මිලියන	14,221	18,751	21,985	25,919	30,905	37,950	46,154	54,710	62,607	72,525
ඉතුරුම්	7,729	9,406	10,727	11,746	13,906	16,945	17,264	18,631	22,195	28,864
කාලීන සහ අනෙක්	6,492	9,345	11,259	14,173	16,998	21,005	28,890	36,079	40,412	43,661
ණය										
ප්‍රමාණය, රු. මිලියන	16,664	20,358	23,380	27,193	29,121	37,451	48,356	53,750	60,090	61,996
ආයෝජන, රු. මිලියන	1,573	3,749	2,410	2,515	3,251	4,750	994	11	1	1,750
මුළු වත්කම්, රු. මිලියන	20,660	26,125	29,864	34,388	39,114	46,678	58,773	69,245	78,878	92,854

(අ) සංශෝධිත දත්ත.

මූලය : ශ්‍රී ලංකා මහ බැංකුව

(ආ) තාවකාලික

සටහන : 2010 වසරේ දී ප්‍රාදේශීය බැංකු 6 ක් ඒකාබද්ධ කර ප්‍රාදේශීය සංවර්ධන බැංකුව ස්ථාපිත කරන ලදී.

සංඛ්‍යා සටහන 11.13

සමුපකාර ග්‍රාමීය බැංකු සහ ණය දෙන සමිතිවල සාරාංශය 2005 – 2014

අයිතමය	2005	2006	2007	2008	2009	2010	2011	2012	2013	2014(අ)
සමුපකාර ග්‍රාමීය බැංකු										
බැංකු සංඛ්‍යාව	1,650	1,608	1,628	1,763	1,805	1,935	2,019	1,949	2,080	2,185
තැන්පතු, රු. මිලියන	23,570	25,312	32,010	33,042	103,877	61,984	71,081	63,627	79,355	84,640
ඉතුරුම් තැන්පතු	16,784	17,419	21,218	24,451	63,989	35,262	41,642	33,524	33,816	37,759
කාලීන තැන්පතු	6,786	7,892	10,792	8,591	39,886	26,723	29,440	30,103	45,539	46,881
ණය ලබාදීම්, රු. මිලියන	8,248	8,944	9,321	9,775	67,424	44,398	30,781	51,371	39,520	37,757
කාමිකර්මය හා සත්ව පාලනය	3,104	3,200	3,450	3,277	4,315	2,952	1,162	4,759	2,083	2,344
කුඩා කර්මාන්ත	469	506	509	618		2,089	858	1,262	2,858	1,906
නිවාස, විදුලි සම්බන්ධතා හා ජලය	3,909	3,204	3,402	3,509	43,150	15,703	14,462	24,160	14,013	12,983
වාණිජ සහ වෙනත් ව්‍යාපෘති	308	312	325	399		6,059	2,774	17,607	8,298	7,737
වෙනත්	458	1,722	1,636	1,973	19,959	17,595	11,525	3,582	12,269	12,786
සකසුරුවම් හා ණය දෙන සමුපකාර සමිති										
සමිති සංඛ්‍යාව	8,440	8,440	8,440	8,440	8,440	8,440	8,424	8,424	8,424	8,424
තැන්පතු, රු. මිලියන	3,731	3,936	3,870	3,565	4,483	4,764	5,311	5,287	5,588	3,883
ණය ලබාදීම්, රු. මිලියන	2,770	2,525	2,584	3,105	3,093	3,205	3,987	4,175	4,766	4,808
කාමිකර්මය හා සත්ව පාලනය	496	562	635	755	955	1,037	1,243	1,461	1,561	1,734
කුඩා කර්මාන්ත	815	172	192	208	265	273	483	434	476	357
නිවාස, විදුලි සම්බන්ධතා හා ජලය	470	993	913	1,001	732	695	915	1,360	1,603	1,460
වාණිජ සහ වෙනත් ව්‍යාපෘති	312	369	501	503	796	865	673	564	664	734
වෙනත්	677	429	343	638	345	335	672	357	462	523

(අ) තාවකාලික

මූලයන් : සමුපකාර සංවර්ධන දෙපාර්තමේන්තුව සහ ස මහා සංගමය

මාර්ග ජාලය 1997 - 2014

කිලෝ මීටර

වර්ෂය	A ශ්‍රේණිය	B ශ්‍රේණිය	C ශ්‍රේණිය	D ශ්‍රේණිය	අධිවේගී මාර්ග	එකතුව
1997	4,221	6,926	7,900	4,643	-	23,690
1998	4,222	6,926	7,756	4,564	-	23,468
1999	4,221	7,241	7,824	5,926	-	25,212
2000	4,222	7,265	7,315	5,425	-	24,227
2001	4,337	7,571	7,536	5,720	-	25,164
2002	4,339	7,670	7,682	5,763	-	25,454
2003	4,339	7,670	8,136	5,765	-	25,910
2004	4,339	7,679	8,136	5,771	-	25,925
2005	4,314	7,706	8,257	6,074	-	26,351
2006	4,219	7,553	9,565 (අ)	5,412 (අ)	-	26,750
2007	4,219	7,655	9,575 (අ)	5,418 (අ)	-	26,867
2008	4,219	7,670	9,552 (අ)	5,546 (අ)	-	26,988
2009	4,216	7,704	11,231	5,855	-	29,006
2010	4,219	7,800	11,316	5,783	-	29,119
2011	4,219	7,800	11,424	6,356	95	29,895
2012	4,219	7,945	11,304	6,287	95	29,850
2013	4,219	7,949	11,669	6,726	121	30,684
2014	4,215	7,993	11,837	7,193	161	31,398

(අ) උතුරු පළාත නොමැතිව.

මූලාශ්‍රය: මාර්ග සංවර්ධන අධිකාරිය
පළාත්බද මාර්ග සංවර්ධන අධිකාරි

සංඛ්‍යා සටහන 12.2

පළාත හා දිස්ත්‍රික්කය අනුව මාර්ග කිලෝ මීටර 2014

පළාත/ දිස්ත්‍රික්කය	A ශ්‍රේණිය	B ශ්‍රේණිය	C ශ්‍රේණිය	D ශ්‍රේණිය	අධිවේගී මාර්ග	එකතුව	පළාත/ දිස්ත්‍රික්කය	A ශ්‍රේණිය	B ශ්‍රේණිය	C ශ්‍රේණිය	D ශ්‍රේණිය	අධිවේගී මාර්ග	එකතුව
බස්නාහිර	374	1,222	998	954	89	3,638	නැගෙනහිර	620	551	722	376	-	2,269
කොළඹ	166	261	211	193	34	865	මධ්‍යම	206	61	254	131	-	652
ගම්පහ	128	621	370	515	26	1,660	අම්පාර	273	282	256	155	-	966
කළුතර	80	341	417	247	29	1,114	ත්‍රිකුණාමලය	141	209	211	90	-	651
මධ්‍යම	409	1,338	1,665	578	-	3,990	වයඹ	352	1,003	1,429	1,446	-	4,230
මහනුවර	184	563	920	352	-	2,018	කුරුණෑගල	196	638	945	909	-	2,688
මාතලේ	105	283	303	177	-	868	පුත්තලම	156	365	484	537	-	1,543
නුවරඑළිය	120	492	443	49	-	1,103	උතුරු මැද	492	702	1,211	736	-	3,141
දකුණු	347	1,154	915	715	71	3,204	අනුරාධපුරය	350	471	741	698	-	2,259
ගාල්ල	97	393	387	272	60	1,209	පොලොන්නරුව	143	230	471	39	-	882
මාතර	135	257	288	243	11	935	ඌව	471	693	1,689	682	-	3,535
හම්බන්තොට	115	504	240	200	-	1,060	බදුල්ල	267	432	1,109	406	-	2,214
උතුරු	734	525	1,959	161	-	3,379	මොණරාගල	204	261	580	276	-	1,321
යාපනය (අ)	381	277	544	45	-	1,608	සබරගමුව	416	804	1,247	1,544	-	4,011
කිලිනොච්චිය			322	39	-		කෑගල්ල	144	365	559	714	-	1,781
මන්නාරම	113	92	309	26	-	540	රත්නපුර	272	440	688	830	-	2,230
මුලතිව්	113	103	390	17	-	622							
වවුනියාව	128	54	394	34	-	609							

(අ) යාපනය හා කිලිනොච්චි දිස්ත්‍රික්කවල එකතුව (A හා B ශ්‍රේණි මාර්ග පමණි).

මූලාශ්‍රය: මාර්ග සංවර්ධන අධිකාරිය
පළාත්බද මාර්ග සංවර්ධන අධිකාරි

- A ශ්‍රේණිය - පළාත්බද අගනුවරවල් එකිනෙක සම්බන්ධ කරවන සහ ඒ සියල්ල ප්‍රධාන අගනුවර හා සම්බන්ධ කරවන අතුරු මාර්ග ජාලයක් සහිත සියලු මාර්ග. එසේ ම, සියලු ප්‍රධාන පාරවල් ද මෙයට ඇතුළත් වේ (අඩි 24 - 36 අතර සහ අඩි 36 - 56 පළල ඇති පදික වේදිකාවකින් යුතු තාර සහ ගඩොල් අතුරුතලද මතුපිටකින් යුත් වාහන ධාවනය කළ හැකි සියලු මාර්ග).
- B ශ්‍රේණිය - වැදගත් ස්ථාන සම්බන්ධ කරවන අතුරු මාර්ග පද්ධතියක් සපයන සහ වැදගත් නගරයන්ට සම්බන්ධ වූ ප්‍රධාන මාර්ග (ගල් සහිත මාර්ග සහ සුළු ප්‍රතිශතයක් බොරළු සහිත තාර මාර්ග).
- C ශ්‍රේණිය - කෘෂිකාර්මික මාර්ග සහ පළාත් බද මාර්ග වැනි අනෙකුත් මාර්ග (තනි වාහනයක් ධාවනය කළ හැකි අඩි 12 ක් පළල ඇති සහ බොහෝ දුරට ගල් ඇතිරූ නමුත් සුළු ප්‍රතිශතයක් බොරළු සහිත අඩි 22 ක් පළල ඇති පදික වේදිකා සහිත මාර්ග).
- D ශ්‍රේණිය - මතුපිට අඩි 8 - 10 අතර බොරළු මාර්ග, මෝටර් රථ වාහනවලට ධාවන කළ හැක්කේ වියළි කාලගුණයන්හි දී පමණි.

පළාත අනුව මාර්ග කිලෝමීටර

මාර්ග ශ්‍රේණිය	බස්නාහිර	මධ්‍යම	දකුණු	උතුරු	නැගෙනහිර	වයඹ	උතුරු මැද	ඌව	සබරගමුව	මුළු දිවයින
2010 වර්ෂය										
A ශ්‍රේණිය	374	409	347	734	620	353	495	471	416	4,219
B ශ්‍රේණිය	1,209	1,331	1,019	524	551	971	699	693	804	7,800
C ශ්‍රේණිය	998	1,665	1,026	1,825	722	1,091	1,282	1,559	1,148	11,316
D ශ්‍රේණිය	954	578	803	134	376	1,065	756	180	937	5,783
එකතුව	3,536	3,982	3,194	3,218	2,269	3,481	3,231	2,903	3,305	29,119
2011 වර්ෂය										
A ශ්‍රේණිය	374	409	347	734	620	353	495	471	416	4,219
B ශ්‍රේණිය	1,209	1,331	1,019	524	551	971	699	693	804	7,800
C ශ්‍රේණිය	998	1,665	1,026	1,886	722	1,091	1,230	1,559	1,247	11,424
D ශ්‍රේණිය	954	578	803	134	376	1,065	722	180	1,544	6,356
අධිවේගී මාර්ග	53	-	42	-	-	-	-	-	-	95
එකතුව	3,588	3,982	3,236	3,279	2,269	3,481	3,146	2,903	4,011	29,895
2012 වර්ෂය										
A ශ්‍රේණිය	374	409	347	734	620	353	495	471	416	4,219
B ශ්‍රේණිය	1,215	1,338	1,149	524	551	971	699	693	804	7,945
C ශ්‍රේණිය	998	1,665	924	1,886	722	1,091	1,211	1,559	1,247	11,304
D ශ්‍රේණිය	954	578	720	134	376	1,065	736	180	1,544	6,287
අධිවේගී මාර්ග	53	-	42	-	-	-	-	-	-	95
එකතුව	3,595	3,990	3,183	3,279	2,269	3,481	3,141	2,903	4,011	29,850
2013 වර්ෂය										
A ශ්‍රේණිය	374	409	347	734	620	353	495	471	416	4,219
B ශ්‍රේණිය	1,219	1,338	1,149	524	551	971	699	693	804	7,949
C ශ්‍රේණිය	998	1,665	915	1,959	722	1,429	1,211	1,522	1,247	11,669
D ශ්‍රේණිය	954	578	715	161	376	1,446	736	215	1,544	6,726
අධිවේගී මාර්ග	79	-	42	-	-	-	-	-	-	121
එකතුව	3,625	3,990	3,169	3,379	2,269	4,199	3,141	2,901	4,011	30,684
2014 වර්ෂය										
A ශ්‍රේණිය	374	409	347	734	620	352	492	471	416	4,215
B ශ්‍රේණිය	1,222	1,338	1,154	525	551	1,003	702	693	804	7,993
C ශ්‍රේණිය	998	1,665	915	1,959	722	1,429	1,211	1,689	1,247	11,837
D ශ්‍රේණිය	954	578	715	161	376	1,446	736	682	1,544	7,193
අධිවේගී මාර්ග	89	-	71	-	-	-	-	-	-	161
එකතුව	3,638	3,990	3,204	3,379	2,269	4,230	3,141	3,535	4,011	31,398

මූලාශ්‍රයන්: මාර්ග සංවර්ධන අධිකාරිය
පළාත්බද මාර්ග සංවර්ධන අධිකාරි

- A ශ්‍රේණිය - පළාත්බද අගනුවරවල් එකිනෙක සම්බන්ධ කරවන සහ ඒ සියල්ල ප්‍රධාන අගනුවර හා සම්බන්ධ කරවන අතුරු මාර්ග ජාලයක් සහිත සියලු මාර්ග. එසේ ම, සියලු ප්‍රධාන පාරවල් ද මෙයට ඇතුළත් වේ (අඩි 24 - 36 අතර සහ අඩි 36 - 56 පළල ඇති පදික වේදිකාවකින් යුතු තාර සහ ගඩොල් අතුරු ලද මතුපිටකින් යුත් වාහන ධාවනය කළ හැකි සියලු මාර්ග).
- B ශ්‍රේණිය - වැදගත් ස්ථාන සම්බන්ධ කරවන අතුරු මාර්ග පද්ධතියක් සපයන සහ වැදගත් නගරයන්ට සම්බන්ධ වූ ප්‍රධාන මාර්ග (ගල් සහිත මාර්ග සහ සුළු ප්‍රතිශතයක් බොරළු සහිත තාර මාර්ග).
- C ශ්‍රේණිය - කෘෂිකාර්මික මාර්ග සහ පළාත් බද මාර්ග වැනි අනෙකුත් මාර්ග (තනි වාහනයක් ධාවනය කළ හැකි අඩි 12 ක් පළල ඇති සහ බොහෝ දුරට ගල් ඇතිරූ නමුත් සුළු ප්‍රතිශතයක් බොරළු සහිත අඩි 22 ක් පළල ඇති පදික වේදිකා සහිත මාර්ග).
- D ශ්‍රේණිය - මතුපිට අඩි 8 - 10 අතර බොරළු මාර්ග, මෝටර් රථ වාහනවලට ධාවන කළ හැක්කේ වියළි කාලගුණයන්හි දී පමණි.

පළාත අනුව මෝටර් වාහන(අ)

සංඛ්‍යාව

වාහන වර්ගීකරණය	බස්නාහිර	මධ්‍යම	දකුණු	උතුරු	නැගෙනහිර	වයඹ	උතුරු මැද	ඌව	සබරගමුව	මුළු දිවයින
2012 වර්ෂය										
පොදු බස්රථ	6,530	981	1,955	1,176	514	837	370	548	615	13,526
පුද්ගලික බස්රථ	13,421	4,008	2,723	1,056	718	4,300	1,092	1,282	2,810	31,410
ද්විත්ව කාර්ය වාහන	125,642	25,129	23,990	6,997	7,689	31,781	12,362	9,545	13,041	256,176
පුද්ගලික මෝටර් රථ	244,736	32,767	24,942	4,492	5,015	27,374	8,248	7,369	13,104	368,047
ඉඩම් වාහන	14,367	3,717	15,252	13,350	18,592	14,920	8,498	7,491	2,717	98,904
භාණ්ඩ ප්‍රවාහන වාහන	92,962	22,491	20,222	6,030	6,555	31,233	12,348	9,560	13,538	214,939
යතුරුපැදි	542,858	86,887	226,123	145,994	146,229	275,215	133,764	62,938	88,603	1,708,611
ත්‍රිරෝද රථ	237,473	82,752	90,649	17,629	29,649	71,721	37,129	40,838	80,409	688,249
වෙනත්	1,627	197	1,082	1,217	127	211	72	89	121	4,743
එකතුව	1,279,616	258,929	406,938	197,941	215,088	457,592	213,883	139,660	214,958	3,384,605
2013 වර්ෂය (ආ)										
පොදු බස්රථ	5,934	1,169	2,141	490	444	745	412	520	983	12,838
පුද්ගලික බස්රථ	13,155	3,776	2,725	1,080	701	4,467	1,120	1,239	2,683	30,946
ද්විත්ව කාර්ය වාහන	130,577	27,061	27,056	5,729	8,797	35,880	14,584	10,439	15,331	275,454
පුද්ගලික මෝටර් රථ	255,761	35,573	28,119	3,371	5,581	29,984	9,157	7,904	14,606	390,056
ඉඩම් වාහන	16,288	3,669	14,612	12,264	18,818	14,553	8,604	7,708	2,591	99,107
භාණ්ඩ ප්‍රවාහන වාහන	92,548	22,331	19,627	4,126	6,369	31,216	12,148	9,446	13,814	211,625
යතුරුපැදි	566,284	91,851	237,538	119,471	154,973	286,629	143,588	66,546	93,476	1,760,356
ත්‍රිරෝද රථ	253,014	92,729	99,057	13,689	31,976	78,835	41,612	45,962	87,986	744,860
වෙනත්	3,003	178	1,558	594	128	178	62	90	15	5,806
එකතුව	1,336,564	278,337	432,433	160,814	227,787	482,487	231,287	149,854	231,485	3,531,048
2014 වර්ෂය (ඇ)										
පොදු බස්රථ	6,094	1,222	1,906	608	460	781	418	503	975	12,967
පුද්ගලික බස්රථ	13,779	3,848	2,972	1,015	677	4,462	1,334	1,312	2,695	32,094
ද්විත්ව කාර්ය වාහන	134,654	29,161	30,436	5,883	9,660	39,479	16,664	11,871	16,567	294,375
පුද්ගලික මෝටර් රථ	262,950	38,188	31,402	3,552	6,275	32,845	10,498	8,960	16,247	410,917
ඉඩම් වාහන	15,009	3,820	13,578	11,374	18,108	13,945	7,602	7,120	2,423	92,979
භාණ්ඩ ප්‍රවාහන වාහන	91,538	22,797	20,299	4,508	6,075	30,767	12,441	9,454	13,783	211,662
යතුරුපැදි	598,748	103,494	257,722	123,256	163,772	309,539	156,346	71,488	100,700	1,885,065
ත්‍රිරෝද රථ	272,672	102,748	108,938	15,038	34,832	85,506	45,252	50,667	95,161	810,814
වෙනත්	2,933	199	308	508	150	207	59	104	15	4,483
එකතුව	1,398,377	305,477	467,561	165,742	240,009	517,531	250,614	161,479	248,566	3,755,356

(අ) වලංගු ආදායම් බලපත්‍ර සහිත මෝටර් රථ.

මූලාශ්‍රය: ප්‍රාදේශීය ලේකම් කාර්යාල
ශ්‍රී ලංකා මහ බැංකුව

(ආ) සංශෝධිත

(ඇ) තාවකාලික

මෝටර් රථ නව ලියාපදිංචි කිරීම් 2005 - 2014

සංඛ්‍යාව

අයිතමය	2005	2006	2007	2008	2009	2010	2011	2012	2013	2014(අ)
මගී ප්‍රවාහනය	191,133	252,016	250,816	222,173	179,286	316,022	453,891	325,740	283,138	394,554
බස්රථ	2,069	3,346	2,637	1,180	739	2,491	4,248	3,095	1,805	3,851
පෞද්ගලික මෝටර් රථ	17,283	27,578	22,603	20,237	5,762	23,072	57,886	31,546	28,380	38,780
යතුරුපැදි	130,696	156,626	182,508	155,952	135,421	204,811	253,331	192,284	169,280	272,885
ත්‍රිරෝද රථ	41,085	64,466	43,068	44,804	37,364	85,648	138,426	98,815	83,673	79,038
භාණ්ඩ ප්‍රවාහනය	21,037	27,681	23,601	16,894	9,697	23,557	48,336	49,663	30,475	25,920
ලොරි රථ	13,838	19,775	17,994	13,588	8,016	10,803	12,446	10,445	4,525	3,851
ද්විත්ව කාර්ය වාහන	6,851	7,245	5,193	2,856	1,280	11,712	33,518	37,397	24,603	20,799
වෙනත්	348	661	414	450	401	1,042	2,372	1,821	1,347	1,270
ඉඩම් වාහන	17,423	20,825	23,476	26,132	15,092	19,664	23,194	21,892	13,038	9,082
ට්‍රැක්ටර්	2,980	3,959	3,432	3,339	2,286	4,389	6,649	6,221	3,437	2,003
අන් ට්‍රැක්ටර්	12,480	15,081	17,914	20,724	11,473	12,974	13,424	12,229	7,335	5,067
වෙනත්	1,963	1,785	2,130	2,069	1,333	2,301	3,121	3,442	2,266	2,012
වෙනත්	76	-	-	-	-	-	-	-	-	-
එකතුව	229,669	300,522	297,893	265,199	204,075	359,243	525,421	397,295	326,651	429,556

(අ) තාවකාලික.

මූලාශ්‍රය : මෝටර් රථ ප්‍රවාහන දෙපාර්තමේන්තුව

ශ්‍රී ලංකා ගමනාගමන මණ්ඩලය/ප්‍රාදේශීය බස් සමාගම් 2005 - 2014

අයිතමය	2005	2006	2007	2008	2009	2010	2011	2012	2013(අ)	2014(ආ)
මෙහෙයුම්										
මගී ගමන් වාර, මිලියන	860	852	920	910	918	669	671	915	892	930
සැලසුම්ගත බස්රථ (දෛනික සාමාන්‍යය), සංඛ්‍යාව	6,994	7,008	7,064	7,112	7,134	7,129	7,131	7,176	7,176	7,226
ධාවනය වූ බස්රථ (දෛනික සාමාන්‍යය), සංඛ්‍යාව	3,828	3,776	4,129	4,246	4,482	4,441	4,365	4,314	4,373	4,596
බස්රථ ධාවනය වූ කි.මී. සංඛ්‍යාව, මිලියන	259	262	305	313	332	341	341	338	344	371
මගී කි.මී. (අ)(ආ), මිලියන	12,670	12,871	14,694	15,080	11,233	11,815	11,907	11,909	12,201	12,700
ආසන කි.මී. (ඉ), මිලියන	12,451	12,829	15,039	15,569	15,780	16,576	17,012	17,007	17,317	18,204
මගී ගමන් වාර සාමාන්‍යය, කි.මී.	15.1	15.1	16.0	16.6	17.1	17.1	17.7	18.7	18.7	19.0
භාර සාධකය (ඊ), %	102.0	99.0	97.0	96.0	96.0	71.3	70.0	70.0	70.5	69.8
ධාවනය වූ වාහනවල සාමාන්‍ය ධාරිතාව, සංඛ්‍යාව	50	ලැ.නො.	50	52	52	49	48	52	52	52
ධාවනය වූ වාහන උපයෝගීතාවයෙහි සාමාන්‍යය (උ), කි.මී.	185	ලැ.නො.	202	201	199	204	214	214	215	221
ආදායම, රු. මිලියන	10,007	12,668	15,441	18,083	21,528	21,560	21,018	26,117	30,189	33,665
ඵයින් :										
මාර්ග බිල්පත් මගින්	6,417	7,917	10,695	12,973	13,442	14,658	15,176	18,209	19,430	21,956
වාර ප්‍රවේශපත්‍ර මගින්	285	199	359	528	536	542	553	654	684	741

(අ) සංශෝධිත

මූලාශ්‍රය : ශ්‍රී ලංකා ගමනාගමන මණ්ඩලය

(ආ) තාවකාලික

(ඇ) මුළු ආදායම / කිලෝමීටරයක් සඳහා වන සාමාන්‍යය ගාස්තුව

(ඈ) දත්ත මූලය ජාතික ගමනාගමන කොමිෂන් සභාවේ සිට ශ්‍රී ලංකා ගමනාගමන මණ්ඩලය දක්වා වෙනස්වීම හේතුකොටගෙන 2009 වසරේ සිට දත්ත සංශෝධනය වී ඇත.

(ඉ) ධාවනය වූ කිලෝමීටර ගණන X සාමාන්‍ය ධාරිතාව

(ඊ) $\frac{\text{මගී කිලෝමීටර ගණන}}{\text{ආසන කිලෝමීටර ගණන}} \times 100$

(උ) දිනකට, එක් බසයකට

ලැ.නො. - ලැබී නොමැත

ශ්‍රී ලංකා දුම්රිය සේවය 2005 - 2014

අයිතමය	2005	2006	2007	2008	2009	2010	2011	2012	2013	2014(අ)
දුම්රිය යන්ත්‍ර හා මැදිරි, සංඛ්‍යාව										
දුම්රිය එන්ජින් (ආ)										
පළල් මානය	202	178(ඇ)	178(ඇ)	187	187	191	68(ඈ)	125(ඉ)	137(ඉ)	138(ඉ)
ද්වි මානය (කැලණිවැලි මාර්ගය)	7	-	-	-	-	-	-	-	-	-
මගී දුම්රිය										
පළල් මානය	1,152	750(ඉ)	750(ඉ)	800	800	800	560	560	740	565
ද්වි මානය (කැලණිවැලි මාර්ගය)	26	-	-	-	-	-	-	-	-	-
භාණ්ඩ ප්‍රවාහන (දුම්රිය ගැල්)										
පළල් මානය	2,135	1,245(ඉ)	1,245(ඉ)	1,200	1,200	1,200	1,090	1,090	800	862
ද්වි මානය (කැලණිවැලි මාර්ගය)	14	-	-	-	-	-	-	-	-	-
ධාවන මාර්ග, ක්ලෝමීටර										
පළල් මානය	1,127	1,143	1,143	1,143	1,150	1,153	1,448	1,448	1,448	1,449
ද්වි මානය (කැලණිවැලි මාර්ගය)	59	-	-	-	-	-	-	-	-	-
ප්‍රධාන දුම්රිය ස්ථාන, සංඛ්‍යාව										
පළල් මානය	151	172	172	172	172	172	183	183	174	167
ද්වි මානය (කැලණිවැලි මාර්ගය)	9	-	-	-	-	-	-	-	-	-
උප දුම්රිය ස්ථාන, සංඛ්‍යාව										
පළල් මානය	144	161	161	161	162	162	160	160	164	153
ද්වි මානය (කැලණිවැලි මාර්ගය)	14	-	-	-	-	-	-	-	-	-
මගී ගමන්වාර, මිලියන										
සාමාන්‍ය ප්‍රවේශපත්‍ර දරන මගීන් (ඊ)	59	44	48	53	54	52	49	62	57	67
වාර ප්‍රවේශපත්‍ර දරන මගීන්	55	61	62	52	48	49	47	44	61	62
මගී ක්ලෝමීටර (උ), මිලියන										
සාමාන්‍ය ප්‍රවේශපත්‍ර දරන මගීන්	2,768	2,754	3,172	2,932	2,964	2,814	2,912	3,340	4,235	4,693
වාර ප්‍රවේශපත්‍ර දරන මගීන් (උආ)	1,589	1,567	1,594	1,749	1,604	1,539	1,663	1,699	2,023	2,149
මගී ගමනාගමනයෙහි මුළු ආදායම, රු. මිලියන										
සාමාන්‍ය ප්‍රවේශපත්‍ර දරන මගීන්	1,148	1,386	1,586	2,024	2,490	2,363	2,445	2,806	3,557	3,942
වාර ප්‍රවේශපත්‍ර දරන මගීන්	331	441	447	699	777	749	794	793	930	1,009
දුම්රිය ධාවන කි.මී., කි.මී. මිලියන	7.6	7.8	9.6	9.2	9.5	9.8	10.0	10.6	10.9	11.1
භාණ්ඩ ප්‍රවාහනය, ටොන් මිලියන	1.6	1.6	1.7	1.7	1.6	2.7	1.9	2.1	1.9	2.1(එ)
භාණ්ඩ ටොන් කි.මී. (ඒ), මිලියන	135	138	133	121	113	163	154	143	133	151
භාණ්ඩ ප්‍රවාහනයෙන් ලද ආදායම, රු. මිලියන	270	393	314	364	337	420	430	447	413	387
භාණ්ඩ කි.මී., කි.මී. මිලියන	0.5	0.3	0.4	0.3	0.3	0.3	0.5	0.5	0.5	0.3(එ)
දළ ආදායම, රු. මිලියන	1,958	2,491	2,999	3,671	4,020	4,018	4,235	4,852	5,423	5,909
මෙහෙයුම් වියදම, රු. මිලියන	5,463	6,473	7,297	8,225	8,788	7,191	8,295	8,648	10,586	16,943
සේවක මණ්ඩලය, සංඛ්‍යාව	16,360	16,761	15,829	15,168	15,273	15,488	15,480	13,499	12,883	12,443

(අ) තාවකාලික

මූලාශ්‍රය : ශ්‍රී ලංකා දුම්රිය සේවය

(ආ) වාණිජ හා ඩීසල් එන්ජින්, බලවේග කට්ටල සහ දුම්රිය මෝටර් රථ යන සියළු එන්ජින් වර්ග අඩංගුය.

(ඇ) නඩත්තු කළ හැකි නොග (ඩීසල් බලවේග කට්ටල සහ ඡන්ටින් එන්ජින් ඇතුළත්ව).

(ඈ) දැනට තිබෙන බලවේග කට්ටල.

(ඉ) නඩත්තු කළ හැකි නොග.

(ඊ) මගීන් විසින් සංචාරය සඳහා ලබා ගන්නා ලද සාමාන්‍ය ටිකට් ගණන (හෝ ලබා ගන්නා ලද ටිකට් ගණන).

(උ) ප්‍රවාහනය කරන ලද මගීන් ගණන x ගමන් කරන ලද දුර ප්‍රමාණය.

(උආ) වාර ප්‍රවේශපත්‍ර දරන්නන් ගණන 40 න් ගුණ කරනු ලබයි (මාසයක් තුළ දී වාර ප්‍රවේශපත්‍ර දරන්නෙක් ගමන් වාර 40 ක් ගමන් කරන ලදැයි සලකමින්).

(එ) ඇස්තමේන්තු.

(ඒ) අදින ලද ටොන් ගණන x අදින ලද දුර ප්‍රමාණය.

ගුවන් සේවා : එයාර් ලංකා/ශ්‍රී ලංකන් එයාර්ලයින්ස් 2006 - 2014

අයිතමය	2006	2007	2008	2009	2010	2011	2012	2013	2014(අ)
සැලසුම්ගත සේවාවන්									
පියාසර කළ කි.මී. සංඛ්‍යාව, '000	45,357	47,644	46,798	38,012	40,451	52,757	66,559	67,174	70,450
පියාසර කළ පැය සංඛ්‍යාව	67,255	69,184	67,796	54,228	62,003	74,886	93,922	95,238	97,319
ගෙන ගිය මගීන්, සංඛ්‍යාව	3,121,565	3,210,636	2,969,687	2,435,479	2,807,889	3,261,341	4,164,234	4,232,343	4,240,195
ගෙය ගිය භාණ්ඩ, ටොන්	98,070	97,735	87,381	69,106	83,147	87,919	97,829	99,190	97,563
පියාසර මගී කි.මී. සංඛ්‍යාව, '000	9,356,000	9,841,000	9,168,854	7,851,363	9,399,619	10,676,945	12,790,217	12,987,511	12,719,412
තිබෙන ආසන කි.මී. සංඛ්‍යාව, '000	12,297,060	12,461,735	12,337,859	10,382,321	12,076,114	13,733,446	15,871,522	15,854,641	15,965,221
භාර සාධකය (මගී), %	76.1	79.0	74.3	75.6	77.8	77.7	80.6	81.9	79.7
භාණ්ඩ ටොන් කි.මී. (ප්‍රයෝජනයට ගත්), '000	1,114,903	1,224,232	1,145,858	976,052	1,472,746	1,287,385	1,493,190	1,511,496	1,473,534
මගීන් (අමතර ගමන් මජ ඇතුළත්ව)	793,177	886,493	819,692	699,448	1,154,213	943,146	1,118,415	1,143,095	1,108,076
තැපැල් කරන ලද භාණ්ඩ ආදිය	321,726	337,740	326,165	276,604	318,533	344,239	374,775	368,400	365,458
ටොන් කි.මී. (ප්‍රයෝජනයට ගත හැකි), '000	1,681,102	1,717,548	1,714,940	1,477,005	1,716,252	1,917,296	2,175,677	2,191,103	2,200,320
භාර සාධකය (භාණ්ඩ), %	59	60	59	58	55	55	53	52	51
රැකියා, සංඛ්‍යාව	5,362	5,213	4,874	4,664	4,969	5,487	6,159	6,548	6,903

(අ) තාවකාලික

මූලාශ්‍රය : ශ්‍රී ලංකන් එයාර්ලයින්ස්

සංඛ්‍යා සටහන 12.9

වරාය සේවා 2005 - 2014

අයිතමය	2005	2006	2007	2008	2009	2010	2011	2012	2013	2014(අ)
පැමිණි නැව් සංඛ්‍යාව										
කොළඹ (ආ)	4,139	4,469	4,710	4,814	4,456	4,067	4,332	4,134	3,976	4,264
ගාල්ල	3,929	4,228	4,326	4,424	4,114	3,910	4,124	3,870	3,667	3,742
ගාල්ල	114	100	87	68	32	48	73	69	36	60
ත්‍රිකුණාමලය	96	141	297	322	310	109	126	161	134	127
හම්බන්තොට	-	-	-	-	-	-	9	34	139	335
නැව්වල ගොඩබෑම්, මෙ.ටො. '000	24,145	27,038	28,621	30,451	29,284	36,585	39,448	39,806	40,019	44,871
කොළඹ (ආ)	21,540	24,085	26,110	28,086	27,214	34,307	36,642	36,721	37,453	41,540
ගාල්ල	655	735	626	458	166	318	464	422	200	394
ත්‍රිකුණාමලය	1,950	2,218	1,884	1,907	1,904	1,960	2,337	2,646	2,276	2,621
හම්බන්තොට	-	-	-	-	-	-	5	17	90	316
නැව්වල පැටවීම්, මෙ.ටො. '000	13,155	15,623	17,723	20,132	19,494	24,655	25,620	25,165	26,224	29,539
කොළඹ	12,982	15,342	17,392	19,874	19,159	24,461	25,373	24,949	26,029	29,254
ගාල්ල	0.0	0.3	0.5	1.5	0.8	0.4	0.3	0.0	6.7	0.4
ත්‍රිකුණාමලය	173	280	331	256	334	194	237	213	159	127
හම්බන්තොට	-	-	-	-	-	-	10	3	29	158
මෙහෙයවන ලද මුළු භාණ්ඩ ප්‍රමාණය (ආ)										
(කොළඹ වරාය), මෙ.ටො. '000	34,522	39,428	43,502	47,960	46,373	58,768	62,016	61,670	63,482	70,794
බහලුවල දමන ලද නැව්වල	27,344	31,947	35,934	40,490	39,601	51,426	54,109	53,504	56,195	63,329
තොග කඩන	1,123	1,060	1,048	838	649	627	722	618	364	601
විසලි නැව්වල	2,015	2,188	2,257	2,565	2,097	2,556	2,620	2,709	2,657	2,444
ද්‍රවමය නැව්වල	4,040	4,233	4,264	4,068	4,026	4,159	4,565	4,839	4,265	4,420
බහලු මෙහෙයුම් ප්‍රමාණය (කොළඹ වරාය), TEU										
දේශීය	2,455,297	3,079,085	3,381,242	3,687,338	3,464,297	4,137,441	4,262,887	4,187,120	4,306,206	4,907,915
දේශීය	739,252	748,896	803,076	813,271	751,992	932,244	1,046,886	1,020,255	1,031,977	1,126,985
ප්‍රතිනැව්ගත කිරීම්	1,646,501	2,249,500	2,468,661	2,785,422	2,633,055	3,095,589	3,123,828	3,064,767	3,208,117	3,699,710
තැන්මාරු මෙහෙයුම්	69,544	80,689	109,505	88,645	79,250	109,608	92,173	102,098	66,112	81,220
ආදායම, රු. මිලියන	20,552	23,004	25,913	25,143	23,331	28,280	31,086	38,098	37,232	39,020
කොළඹ	19,789	22,318	25,296	24,561	22,816	27,724	30,347	36,943	35,804	36,688
ගාල්ල	449	465	361	314	178	277	441	597	478	696
ත්‍රිකුණාමලය	312	221	256	268	337	279	285	423	366	400
හම්බන්තොට	-	-	-	-	-	-	13	135	585	1,237
සේවක සංඛ්‍යාව	13,527	13,660	13,667	13,715	13,367	12,828	11,008	10,200	9,886	9,493
කොළඹ	12,217	12,382	12,470	12,548	12,263	11,747	10,109	9,373	9,081	8,700
ගාල්ල	622	615	577	553	513	480	433	391	379	373
ත්‍රිකුණාමලය	688	663	620	614	591	601	466	436	426	420

(අ) තාවකාලික

මූලාශ්‍රය : ශ්‍රී ලංකා වරාය අධිකාරිය

(ආ) 1999 සැප්තැම්බර් මස 5 වන දින සිට එලිසබෙත් රැජන ජැටියෙහි භාණ්ඩ මෙහෙයුම්

කටයුතු ආරම්භ කළ දකුණු ආසියානු බහලුම් පර්යන්ත සමාගම ද ඇතුළත්ය.

TEU = අඩි 20 ට සමාන බහලු ඒකක.

පළාත අනුව තෝරාගත් පොදු ප්‍රවාහන දර්ශක

අයිතමය	බස්නාහිර	මධ්‍යම	දකුණු	උතුරු	නැගෙනහිර	වයඹ	උතුරු මැද	ඌව	සබරගමුව	මුළු දිවයින
ශ්‍රී ලංකා දුම්රිය සේවය										
ධාවන කිලෝමීටර, මිලියන										
2011	4.9	0.8	1.0	0.3	0.6	1.2	0.7	0.2	0.3	10.0
2012	5.1	0.9	1.1	0.3	0.6	1.3	0.8	0.2	0.3	10.6
2013	5.2	0.9	1.1	0.4	0.7	1.3	0.8	0.2	0.3	10.9
2014 (අ)	5.4	0.9	1.1	0.4	0.7	1.3	0.8	0.2	0.3	11.1
මගී කිලෝමීටර, මිලියන										
2011	2,923.5	298.3	243.8	174.7	219.1	267.6	198.9	103.3	145.0	4,574.1
2012	3,230.7	331.2	222.5	198.3	252.0	300.5	222.5	117.6	164.2	5,039.4
2013	3,984.0	399.3	344.8	242.0	320.1	368.5	266.2	137.0	195.5	6,257.3
2014 (අ)	4,166.6	411.2	342.8	686.9	274.4	342.8	274.4	136.8	205.9	6,841.9
භාණ්ඩ ටොන් කි.මී., මිලියන										
2011	39.9	6.4	7.8	0.1	21.0	62.4	12.0	2.8	1.4	153.8
2012	37.2	5.9	7.3	0.1	19.5	58.2	11.3	2.6	1.3	143.4
2013	33.3	6.2	6.7	0.1	17.5	52.3	10.0	2.4	1.2	129.6
2014 (අ)	39.1	6.6	7.7	0.1	20.5	60.7	11.8	2.8	1.4	150.6
පොදුගලික බස් සේවාව										
මුළු බස් රථ සංඛ්‍යාව										
2011	7,137	2,953	1,806	1,217	730	2,352	1,009	1,147	1,348	19,699
2012	7,201	3,002	1,907	1,296	736	2,356	1,223	1,302	1,421	20,444
2013	6,970	2,876	1,906	1,176	676	2,043	875	1,185	1,944	19,651
2014 (අ)(ආ)	7,526	2,888	1,932	1,122	678	2,075	902	1,193	2,105	20,421
ධාවනයේ යෙදවූ බස් රථ										
2011	5,803	2,739	1,612	993	471	1,836	948	1,027	1,174	16,602
2012	6,071	2,751	1,621	1,021	526	1,839	926	1,028	1,346	17,129
2013	5,384	2,783	1,753	963	530	1,925	831	1,143	1,755	17,067
2014 (අ)(ආ)	6,746	2,806	1,816	968	460	1,820	764	1,152	2,001	18,534
අසුන් ධාරිතාව										
2011	261,135	123,255	72,540	44,685	21,195	82,620	42,660	46,215	52,830	747,135
2012	273,195	123,795	72,945	45,945	23,670	82,755	41,670	46,260	60,570	770,805
2013	242,280	125,235	78,885	43,335	23,850	86,625	37,395	51,435	78,975	768,015
2014 (අ)(ආ)	283,349	117,837	76,280	40,652	19,324	76,446	32,107	48,386	84,044	778,426
ධාවන කිලෝමීටර, මිලියන										
2011	279.6	131.9	77.7	47.8	22.7	88.4	45.6	49.5	56.5	799.8
2012	292.5	132.6	78.1	49.2	25.3	88.6	44.6	49.6	64.8	825.3
2013	267.3	138.2	87.0	47.8	26.3	95.6	41.2	56.7	87.1	847.2
2014 (අ)(ආ)	361.8	152.4	112.7	50.4	27.3	115.2	45.9	64.0	112.1	1,041.8
මගී කිලෝමීටර, මිලියන										
2011	14,678.9	6,927.1	4,077.9	2,512.2	1,191.4	4,643.0	2,396.9	2,597.2	2,968.6	41,993.2
2012	15,356.3	6,958.5	4,100.2	2,582.6	1,330.5	4,651.7	2,342.3	2,600.2	3,404.6	43,326.9
2013	14,031.2	7,252.8	4,568.5	2,509.7	1,381.2	5,016.7	2,165.7	2,978.8	4,573.7	44,478.3
2014 (අ)(ආ)	16,715.2	7,040.3	5,205.9	2,328.0	1,261.2	5,321.5	2,121.6	2,954.6	5,181.1	48,129.6
ශ්‍රී ලංකම/ප්‍රාදේශීය බස් සමාගම්										
ධාවනයේ යෙදවූ බස් රථ										
2011	1,088	628	438	165	217	491	341	378	603	4,350
2012	1,024	621	408	151	195	494	345	393	619	4,250
2013	1,151	570	410	179	214	499	442	419	503	4,373
2014 (අ)	1,240	613	414	180	228	507	436	449	529	4,596
මගී කිලෝමීටර, මිලියන										
2011	2,911.7	1,650.9	1,469.2	445.7	841.2	1,401.8	1,081.8	984.0	1,120.5	11,906.7
2012	2,882.1	1,691.5	1,367.8	471.8	734.9	1,434.1	1,078.9	985.5	1,262.6	11,909.2
2013	2,906.1	1,630.2	1,370.4	538.0	824.0	1,407.3	1,243.4	1,040.3	1,241.9	12,201.5
2014 (අ)	3,078.6	1,713.2	1,342.0	564.3	936.4	1,446.4	1,339.3	1,149.0	1,130.8	12,700.0
ධාවන කිලෝමීටර, මිලියන										
2011	83.3	42.8	40.6	14.2	20.4	41.3	29.9	28.8	38.2	339.5
2012	80.6	42.8	37.8	14.4	19.5	42.5	31.2	29.3	39.8	337.8
2013	82.3	41.3	35.8	15.3	20.7	42.0	35.0	31.4	38.8	342.8
2014 (අ)	97.5	42.4	38.5	17.1	23.7	43.5	38.4	35.1	35.1	371.2

(අ) තාවකාලික
(ආ) ඇස්තමේන්තු

මූලාශ්‍රයන් : ජාතික ගමනාගමන කොමිෂන් සභාව
ශ්‍රී ලංකා ගමනාගමන මණ්ඩලය
ශ්‍රී ලංකා දුම්රිය සේවය

ශ්‍රී ලංකාවේ ගෘහ ඒකක ආදායම් සහ වියදම් සමීක්ෂණය (HIES) මගින් ජාතික මට්ටමින් කළ සොයාගැනීම්

නිර්ණායකය	ඒකකය	ගෘහ ඒකක ආදායම් සහ වියදම් සමීක්ෂණ කාලවර්ෂය								
		1980/81	1985/86	1990/91	1995/96	2002	2005	2006/07	2009/10	2012/13
කුටුම්භයක මාසික මධ්‍යන ආදායම	රු.	881	2,012	3,549	6,476	12,803	20,048	26,286	36,451	45,878
කුටුම්භයක මාසික මධ්‍යස්ථ ආදායම	රු.	642	1,322	2,547	3,793	8,482	13,617	16,735	23,746	30,814
මාසික මධ්‍යන ඒකපුද්ගල ආදායම	රු.	180	395	724	1,439	3,056	4,896	6,463	9,104	11,819
ආදායම් ලබන්නාගේ මාසික මධ්‍යන ආදායම	රු.	469	941	1,819	3,367	6,959	10,563	14,457	20,427	25,963
කුටුම්භයක ආදායම් ලබන්නන්ගේ සංඛ්‍යාව	ගණන	1.6	2.0	2.0	1.8	1.8	1.9	1.8	1.8	1.8
කුටුම්භයක ප්‍රමාණය	ගණන	4.9	5.1	4.9	4.5	4.2	4.1	4.1	4.0	3.9
කුටුම්භයක මාසික මූල්‍ය ආදායම	රු.	749	1,334	2,963	5,264	10,386	17,089	22,616	31,209	39,300
කුටුම්භයක මාසික මූල්‍ය නොවන ආදායම	රු.	132	678	586	1,212	2,419	2,959	3,670	5,242	6,578
කුටුම්භයක ගිනි සංගුණකය, මාසික ආදායම		0.43	0.46	0.43	0.46	0.47	0.47	0.49	0.49	0.48
කුටුම්භයක ගිනි සංගුණකය, මාසික වියදම		-	-	-	0.36	0.41	0.40	0.41	0.37	0.40
ගිනි සංගුණකය, ආදායම් ලබන්නාගේ ආදායම		0.43	-	0.52	0.52	0.53	0.55	0.55	0.55	0.53
කුටුම්භයක මාසික මධ්‍යන වියදම	රු.	1,232	2,079	3,905	6,525	13,147	19,151	22,952	31,331	41,444
ආහාර හා පාන වර්ග සඳහා වියදම	රු.	801	1,198	2,377	3,552	5,848	7,593	8,641	13,267	15,651
ආහාර නොවන ද්‍රව්‍ය සඳහා වියදම (මත්පැන්, මත්ද්‍රව්‍ය සහ දුම්කොළ හැර)	රු.	377	802	1,384	2,753	6,993	11,079	13,819	17,399	25,088
මත්පැන්, මත්ද්‍රව්‍ය සහ දුම්කොළ සඳහා වියදම	රු.	54	79	144	219	306	479	492	665	705
ආහාර අනුපාතය (ආහාර හා පාන වර්ග සඳහා වන වියදම, කුටුම්භයක වියදමේ ප්‍රතිශතයක් ලෙස)	%	65.0	57.6	60.9	54.4	44.5	39.6	37.6	42.3	37.8
ජනගහන දරිද්‍රතා අනුපාතය	%	-	-	26.1	28.8	22.7	-	15.2	8.9	6.7

මූලාශ්‍රය : ගෘහ ඒකක ආදායම් සහ වියදම් සමීක්ෂණ මාලාව, ජනලේඛන හා සංඛ්‍යාලේඛන දෙපාර්තමේන්තුව

තෝරාගත් ආහාර/ආහාර නොවන ද්‍රව්‍ය සඳහා ශ්‍රී ලංකාවේ ගෘහ ඒකකයක සාමාන්‍ය මාසික වියදම
 [ගෘහ ඒකක ආදායම් සහ වියදම් සමීක්ෂණ (HIES) කාලවිච්ඡේදය මත පදනම් වී ඇත]

වියදම් කාණ්ඩය	ගෘහ ඒකක ආදායම් සහ වියදම් සමීක්ෂණ කාලවිච්ඡේදය								
	1980/81	1985/86	1990/91	1995/96	2002	2005	2006/07	2009/10	2012/13
සාමාන්‍ය මාසික වියදම (රු.)									
ආහාර වියදම									
සහල්	252	306	610	752	1,052	1,051	1,197	2,298	2,134
තිරිඟු පිටි	19	31	35	39	72	94	97	189	210
පාන්	37	64	107	158	254	273	303	426	462
කුළුබඩු	64	119	252	353	532	687	803	1,209	1,416
මාංශබෝග	19	44	115	130	185	259	304	547	552
එළවළු	73	120	235	296	464	617	727	1,006	1,279
පොල්	66	71	130	244	426	429	473	738	962
මස්	14	31	80	156	188	337	366	517	669
මාළු	40	71	137	233	371	647	744	1,163	1,430
කරවල	28	48	101	162	219	290	348	492	656
කිරි හා කිරි නිෂ්පාදන	27	52	122	254	489	748	754	1,038	1,389
බිත්තර	6	11	26	39	47	78	85	134	160
පලතුරු	10	15	32	62	212	296	294	386	461
සීනි	62	76	155	184	193	248	315	452	459
අනෙකුත් ආහාර හා පානවර්ග	80	151	234	490	1,144	1,539	1,831	2,672	3,412
එකතුව	801	1,198	2,377	3,552	5,848	7,593	8,641	13,267	15,651
ආහාර නොවන වියදම්									
නිවාස	66	148	340	825	1,661	2,054	2,639	3,446	4,667
ඉන්ධන සහ ආලෝකය	67	104	180	294	552	811	1,042	1,278	1,755
ඇඳුම්, රෙදිපිළි සහ පාවහන්	53	95	159	282	388	588	694	903	1,194
පුද්ගල සනීපාරක්ෂණය සහ සෞඛ්‍ය	36	80	148	309	581	1,106	980	1,429	2,181
ප්‍රවාහනය සහ සන්නිවේදනය	62	105	192	382	929	1,733	2,401	3,072	4,315
අධ්‍යාපනය	17	29	66	128	315	473	632	1,018	1,448
සංස්කෘතික ක්‍රියාකාරකම් සහ විනෝදය	10	-	33	69	149	255	260	402	515
කල් නොපවත්නා ගෘහයට අවශ්‍ය භාණ්ඩ	19	-	59	87	142	315	301	264	318
කල් පවත්නා පාරිභෝගික භාණ්ඩ	25	39	53	121	318	713	786	780	1,018
අනෙකුත් පාරිභෝගික නොවන වියදම්	22	202	153	256	1,957	3,033	4,083	4,807	7,678
දුම්කොළ සහ මද්‍යසාර	54	79	144	219	306	479	492	665	705
එකතුව	431	881	1,528	2,972	7,299	11,558	14,311	18,064	25,793
සාමාන්‍ය මාසික වියදම (ප්‍රතිශතයක් ලෙස)									
ආහාර වියදම									
සහල්	31.5	25.3	22.4	21.2	18.0	13.8	13.9	17.3	13.6
තිරිඟු පිටි	2.4	2.6	1.4	1.1	1.2	1.2	1.1	1.4	1.3
පාන්	4.7	5.3	4.2	4.4	4.3	3.6	3.5	3.2	3.0
කුළුබඩු	8.0	10.4	9.1	9.9	9.1	9.0	9.3	9.1	9.0
මාංශබෝග	2.4	3.6	4.4	3.7	3.2	3.4	3.5	4.1	3.5
එළවළු	7.5	9.9	8.8	8.3	7.9	8.1	8.4	7.6	8.2
පොල්	8.2	5.9	8.6	6.9	7.3	5.6	5.5	5.6	6.1
මස්	1.8	2.5	3.1	4.4	3.2	4.4	4.2	3.9	4.3
මාළු	4.9	5.8	5.1	6.6	6.3	8.5	8.6	8.8	9.1
කරවල	3.2	4.0	4.0	4.6	3.7	3.6	4.0	3.7	4.2
කිරි හා කිරි නිෂ්පාදන	3.3	4.3	4.7	7.1	8.4	9.8	8.7	7.8	8.9
බිත්තර	0.8	0.9	1.1	1.1	0.8	1.0	1.0	1.0	1.0
පලතුරු	1.2	1.2	1.4	1.7	3.6	3.9	3.4	2.9	2.9
සීනි	7.8	6.3	6.2	5.2	3.3	3.3	3.6	3.4	2.9
අනෙකුත් ආහාර හා පානවර්ග	12.3	12.0	15.4	13.8	19.6	20.3	21.2	20.1	21.8
එකතුව	100.0	100.0	100.0	100.0	100.0	100.0	100.0	100.0	100.0
ආහාර නොවන වියදම්									
නිවාස	15.3	18.5	22.3	27.8	22.8	17.8	18.4	19.1	18.1
ඉන්ධන සහ ආලෝකය	15.5	13.0	11.8	9.9	7.6	7.0	7.3	7.1	6.8
ඇඳුම්, රෙදිපිළි සහ පාවහන්	12.3	11.8	10.4	9.5	5.3	5.1	4.9	5.0	4.6
පුද්ගල සනීපාරක්ෂණය සහ සෞඛ්‍ය	8.4	10.0	9.7	10.4	8.0	9.6	6.9	7.9	8.5
ප්‍රවාහනය සහ සන්නිවේදනය	14.4	13.1	12.6	12.9	12.7	15.0	16.8	17.0	16.7
අධ්‍යාපනය	3.9	3.6	4.3	4.3	4.3	4.1	4.4	5.6	5.6
සංස්කෘතික ක්‍රියාකාරකම් සහ විනෝදය	2.3	-	2.2	2.3	2.0	2.2	1.8	2.2	2.0
කල් නොපවත්නා ගෘහයට අවශ්‍ය භාණ්ඩ	4.4	-	3.9	2.9	1.9	2.7	2.1	1.5	1.2
කල් පවත්නා පාරිභෝගික භාණ්ඩ	5.8	4.9	3.5	4.1	4.4	6.2	5.5	4.3	3.9
අනෙකුත් පාරිභෝගික නොවන වියදම්	5.1	25.2	10.0	8.6	26.8	26.2	28.5	26.6	29.8
දුම්කොළ සහ මද්‍යසාර	12.5	9.9	9.4	7.4	4.2	4.1	3.4	3.7	2.7
එකතුව	100.0	100.0	100.0	100.0	100.0	100.0	100.0	100.0	100.0

මූලාශ්‍රය : ගෘහ ඒකක ආදායම් සහ වියදම් සමීක්ෂණ මාලාව, ජනලේඛන හා සංඛ්‍යාලේඛන දෙපාර්තමේන්තුව

අංශය, පළාත සහ දිස්ත්‍රික්කය අනුව දරිද්‍රතාවය පිළිබඳ දර්ශකයන්

අංශය / පළාත / දිස්ත්‍රික්කය	ජනගහන දරිද්‍රතා දර්ශකය (ප්‍රතිශතය) (ගෘහ ඒකක ආදායම් සහ වියදම් සමීක්ෂණ කාලවර්ෂේදය අනුව)						දිළිඳු ගෘහ ඒකක (ප්‍රතිශතය)			අන්තර් දරිද්‍රතා දර්ශකය (%)		
	1990/91	1995/96	2002	2006/07	2009/10	2012/13	2006/07	2009/10	2012/13	2006/07	2009/10	2012/13
ශ්‍රී ලංකාව	26.1	28.8	22.7	15.2	8.9	6.7	12.6	7.0	5.3	3.1	1.7	1.2
අංශය												
නාගරික	16.3	14.0	7.9	6.7	5.3	2.1	5.0	3.8	1.5	1.3	1.2	0.3
ග්‍රාමීය	29.5	30.9	24.7	15.7	9.4	7.6	13.1	7.5	6.0	3.2	1.8	1.4
වතු	20.5	38.4	30.0	32.0	11.4	10.9	25.8	8.9	8.8	6.2	2.1	1.6
පළාත												
බස්නාහිර	19.1	16.3	10.8	8.2	4.2	2.0	6.5	3.0	1.5	1.5	0.8	0.4
මධ්‍යම	30.7	36.2	25.1	22.3	9.7	6.6	18.2	8.2	5.1	4.6	1.8	1.0
දකුණු	30.2	32.6	27.8	13.8	9.8	7.7	11.0	7.5	6.3	2.6	1.8	1.4
උතුරු	ලැ.නො.	ලැ.නො.	ලැ.නො.	ලැ.නො.	12.8	10.9	ලැ.නො.	10.0	8.8	ලැ.නො.	2.1	2.3
නැගෙනහිර	ලැ.නො.	ලැ.නො.	ලැ.නො.	10.8	14.8	11.0	9.0	12.4	8.0	2.1	3.2	2.1
වයඹ	25.8	27.7	27.3	14.6	11.3	6.0	12.2	8.2	4.5	2.9	2.4	1.1
උතුරු මැද	24.5	24.7	21.5	14.2	5.7	7.3	11.8	4.6	6.1	2.8	1.0	1.0
ඌව	31.9	46.7	37.2	27.0	13.7	15.4	23.8	12.0	13.5	6.2	2.4	2.6
සබරගමුව	31.0	41.7	33.6	24.2	10.6	8.8	20.2	8.7	6.6	4.9	2.1	1.5
දිස්ත්‍රික්කය												
කොළඹ	16.2	12.0	6.4	5.4	3.6	1.4	3.9	2.5	1.1	1.0	0.7	0.3
ගම්පහ	14.7	14.1	10.7	8.7	3.9	2.1	7.2	3.0	1.5	1.4	0.7	0.4
කළුතර	32.3	29.5	20.0	13.0	6.0	3.1	10.3	4.1	2.5	2.7	1.3	0.5
මහනුවර	35.9	36.7	24.9	17.0	10.3	6.2	13.9	8.3	4.6	3.8	2.2	1.0
මාතලේ	28.7	41.9	29.6	18.9	11.4	7.8	15.7	9.3	6.0	3.7	2.0	1.1
නුවරඑළිය	20.1	32.1	22.6	33.8	7.6	6.6	27.5	7.1	5.6	6.8	1.0	1.0
ගාල්ල	29.7	31.6	25.8	13.7	10.3	9.9	10.7	7.9	7.7	2.9	2.1	1.8
මාතර	29.2	35.0	27.5	14.7	11.2	7.1	11.7	8.3	6.2	2.4	1.7	1.2
හම්බන්තොට	32.4	31.0	32.2	12.7	6.9	4.9	10.5	5.4	3.8	2.5	1.3	0.9
යාපනය	ලැ.නො.	ලැ.නො.	ලැ.නො.	ලැ.නො.	16.1	8.3	ලැ.නො.	12.4	6.6	ලැ.නො.	2.6	1.7
මන්නාරම	ලැ.නො.	ලැ.නො.	ලැ.නො.	ලැ.නො.	ලැ.නො.	20.1	ලැ.නො.	ලැ.නො.	15.0	ලැ.නො.	ලැ.නො.	4.6
වවුනියාව	ලැ.නො.	ලැ.නො.	ලැ.නො.	ලැ.නො.	2.3	3.4	ලැ.නො.	2.0	2.4	ලැ.නො.	0.3	0.5
මුලතිව්	ලැ.නො.	ලැ.නො.	ලැ.නො.	ලැ.නො.	ලැ.නො.	28.8	ලැ.නො.	ලැ.නො.	24.7	ලැ.නො.	ලැ.නො.	6.2
කිලිනොච්චිය	ලැ.නො.	ලැ.නො.	ලැ.නො.	ලැ.නො.	ලැ.නො.	12.7	ලැ.නො.	ලැ.නො.	10.7	ලැ.නො.	ලැ.නො.	2.4
මඩකලපුව	ලැ.නො.	ලැ.නො.	ලැ.නො.	10.7	20.3	19.4	9.5	17.0	14.3	1.5	5.1	4.5
අම්පාර	ලැ.නො.	ලැ.නො.	ලැ.නො.	10.9	11.8	5.4	8.7	10.0	4.1	2.4	2.3	0.6
ත්‍රිකුණාමලය	ලැ.නො.	ලැ.නො.	ලැ.නො.	ලැ.නො.	11.7	9.0	ලැ.නො.	9.0	6.2	ලැ.නො.	1.8	1.4
කුරුණෑගල	27.2	26.2	25.4	15.4	11.7	6.5	12.9	8.6	5.0	3.1	2.6	1.3
පුත්තලම	22.3	31.1	31.3	13.1	10.5	5.1	10.6	7.5	3.3	2.3	2.0	0.9
අනුරාධපුරය	24.4	27.0	20.4	14.9	5.7	7.6	12.7	4.6	6.3	2.8	1.0	1.1
පොලොන්නරුව	24.9	20.1	23.7	12.7	5.8	6.7	10.0	4.5	5.6	2.8	1.0	0.9
බදුල්ල	31.0	41.0	37.3	23.7	13.3	12.3	21.0	10.9	10.4	5.3	2.2	1.8
මොණරාගල	33.7	56.2	37.2	33.2	14.5	20.8	29.2	13.9	18.8	7.8	2.8	4.2
රත්නපුර	30.8	46.4	34.4	26.6	10.4	10.4	21.5	8.5	7.5	5.3	2.4	1.8
කැගල්ල	31.2	36.3	32.5	21.1	10.8	6.7	18.4	9.0	5.4	4.3	1.7	1.1

ලැ.නො. - ලැබී නොමැත

මූලාශ්‍රය : ජනලේඛන හා සංඛ්‍යාලේඛන දෙපාර්තමේන්තුව

දරිද්‍රතාවය, අංශය, පළාත සහ දිස්ත්‍රික්කය අනුව ඒක පුද්ගල දෛනික ශක්ති පරිභෝජනය
2009/10 සහ 2012/13

කිලෝ කැලරි

අංශය / පළාත / දිස්ත්‍රික්කය	2009 / 10 (අ)			2012 / 13		
	දිළිඳු කුටුම්භ	දිළිඳු නොවන කුටුම්භ	සියළු කුටුම්භ	දිළිඳු කුටුම්භ	දිළිඳු නොවන කුටුම්භ	සියළු කුටුම්භ
ශ්‍රී ලංකාව	1,472	2,155	2,094	1,530	2,153	2,111
අංශය						
නාගරික	1,139	1,922	1,881	1,243	1,915	1,901
ග්‍රාමීය	1,497	2,180	2,116	1,539	2,197	2,147
එකු	1,596	2,477	2,377	1,646	2,388	2,307
පළාත						
බස්නාහිර	1,209	1,968	1,936	1,176	1,975	1,958
මධ්‍යම	1,531	2,274	2,202	1,523	2,246	2,198
දකුණු	1,469	2,173	2,104	1,443	2,214	2,155
උතුරු	1,511	2,306	2,204	1,545	2,219	2,146
නැගෙනහිර	1,536	2,155	2,063	1,453	2,152	2,075
වයඹ	1,398	2,194	2,104	1,501	2,197	2,155
උතුරු මැද	1,483	2,248	2,204	1,553	2,254	2,203
ඌව	1,721	2,398	2,305	1,783	2,404	2,308
සබරගමුව	1,509	2,252	2,173	1,675	2,209	2,162
දිස්ත්‍රික්කය						
කොළඹ	1,054	1,888	1,858	1,077	1,875	1,863
ගම්පහ	1,271	1,990	1,961	1,240	2,034	2,018
කළුතර	1,316	2,090	2,043	1,178	2,050	2,023
මහනුවර	1,455	2,161	2,088	1,431	2,131	2,088
මාතලේ	1,620	2,257	2,184	1,553	2,331	2,270
නුවරඑළිය	1,634	2,484	2,419	1,664	2,407	2,358
ගාල්ල	1,370	2,098	2,024	1,383	2,108	2,036
මාතර	1,567	2,188	2,118	1,568	2,229	2,182
හම්බන්තොට	1,516	2,287	2,234	1,406	2,373	2,326
යාපනය	1,488	2,290	2,161	1,592	2,257	2,202
මන්නාරම	ලැ.නො.	ලැ.නො.	ලැ.නො.	1,281	1,961	1,825
වවුනියාව	2,022	2,348	2,340	1,486	2,201	2,177
මුලතිව්	ලැ.නො.	ලැ.නො.	ලැ.නො.	1,584	2,115	1,962
කිලිනොච්චිය	ලැ.නො.	ලැ.නො.	ලැ.නො.	1,699	2,314	2,236
මඩකලපුව	1,408	2,012	1,890	1,386	2,091	1,954
අම්පාර	1,691	2,215	2,154	1,546	2,193	2,158
ත්‍රිකුණාමලය	1,605	2,250	2,174	1,558	2,155	2,101
කුරුණෑගල	1,387	2,234	2,135	1,530	2,184	2,142
පුත්තලම	1,421	2,118	2,045	1,425	2,224	2,183
අනුරාධපුරය	1,499	2,198	2,158	1,539	2,225	2,172
පොලොන්නරුව	1,454	2,347	2,295	1,587	2,315	2,266
බදුල්ල	1,660	2,339	2,249	1,894	2,425	2,359
මොණරාගල	1,821	2,505	2,406	1,664	2,361	2,216
රත්නපුර	1,527	2,314	2,232	1,761	2,289	2,234
කෑගල්ල	1,485	2,168	2,094	1,500	2,109	2,069

(අ) මන්නාරම, කිලිනොච්චිය සහ මුලතිව් දිස්ත්‍රික්ක හැර.

මූලාශ්‍රය : ගෘහ ඒකක ආදායම් සහ වියදම් සමීක්ෂණය 2009/10, 2012/13, ජනලේඛන හා සංඛ්‍යාලේඛන දෙපාර්තමේන්තුව

ලැ.නො. - ලැබී නොමැත

අංශය අනුව නිවාස තත්ත්වය සහ කල්පවත්නා භාණ්ඩවල අයිතිය
2006/07, 2009/10 සහ 2012/13

ප්‍රතිශතය

අයිතමය	2006 / 07 (අ)				2009 / 10 (ආ)				2012/13			
	නාගරික	ග්‍රාමීය	වතු	මුළු දිවයින	නාගරික	ග්‍රාමීය	වතු	මුළු දිවයින	නාගරික	ග්‍රාමීය	වතු	මුළු දිවයින
බිත්තිවල ස්වභාවය (ඇ)												
ස්ථාවර	92.5	88.6	84.0	88.9	94.1	91.5	89.1	91.7	96.0	92.8	95.0	93.5
අර්ධ ස්ථාවර	7.5	11.4	16.0	11.1	5.9	8.5	10.9	8.3	4.0	7.2	5.0	6.5
ගෙබිම ස්වභාවය (ඈ)												
ස්ථාවර	97.5	85.9	77.2	87.0	97.1	87.6	83.1	88.7	98.4	91.6	84.9	92.4
අර්ධ ස්ථාවර	2.5	14.1	22.8	13.0	2.9	12.4	16.9	11.3	1.6	8.4	15.1	7.6
වහලයේ ස්වභාවය (ඉ)												
ස්ථාවර	89.1	85.7	22.7	82.9	91.1	88.9	23.0	86.0	95.5	91.5	32.3	89.6
අර්ධ ස්ථාවර	10.9	14.3	77.3	17.1	8.9	11.1	77.0	14.0	4.5	8.5	67.7	10.4
පානීය ජලයේ ප්‍රධාන මූලය												
ආරක්ෂිත	97.7	85.0	46.2	84.8	97.4	87.6	60.3	87.7	98.8	90.0	46.3	89.7
අනාරක්ෂිත	2.3	15.0	53.8	15.2	2.6	12.4	39.7	12.3	1.2	10.0	53.7	10.3
වැසිකිළි පහසුකම්												
කුටුම්භයට පමණක් සීමා වූ තවත් කුටුම්භයක් සමග හවුලේ භාවිතා කරන	9.7	6.0	20.5	7.3	7.1	6.2	13.1	6.6	7.3	7.8	21.1	8.4
පොදු වැසිකිළි භාවිතා කරන	෭.෧	෭.෧	෭.෧	෭.෧	5.1	0.4	7.2	1.4	2.7	0.2	2.1	0.7
වැසිකිළි පහසුකම් නොමැති	3.8	3.0	11.8	3.6	1.3	2.5	5.6	2.5	0.0	1.2	0.7	0.9
ආලෝකය												
විදුලි බලය	94.9	78.5	62.3	80.0	95.6	84.1	76.9	85.3	98.0	88.8	83.0	90.2
භූමිතෙල්	4.9	18.9	36.6	17.8	4.4	13.7	22.5	12.8	1.8	10.2	16.5	9.0
සූර්ය ශක්තිය	0.0	2.5	1.1	2.1	0.0	2.2	0.7	1.8	0.2	0.9	0.3	0.7
වෙනත්	0.1	0.1	0.0	0.1	-	-	-	-	0.0	0.2	0.2	0.2
ආහාර පිසීමට භාවිතා කරන ඉන්ධන												
දර	37.6	85.6	97.0	79.5	39.2	86.7	97.3	80.5	36.7	86.7	95.7	78.5
ගෑස්	50.6	12.4	1.7	17.1	48.0	11.3	1.5	16.0	54.7	11.4	2.4	18.5
භූමිතෙල්	10.5	1.1	0.2	2.4	11.4	1.1	0.6	2.5	6.5	1.0	1.1	1.9
වෙනත්	1.3	0.9	1.1	1.0	1.3	0.9	0.6	0.9	2.2	1.0	0.6	1.1
කැලිකසල ඉවත් කරන ආකාරය												
රට මගින් එකතු කරන	65.9	4.9	0.5	13.1	67.1	7.2	1.3	15.3	74.8	9.4	4.4	20.4
වැළලීම / පිළිස්සීම	21.2	62.3	28.9	54.9	21.1	62.5	31.3	55.2	16.1	47.7	29.9	41.5
පොහොර කිරීම	1.7	5.1	4.6	4.6	1.9	7.5	4.7	6.6	2.0	6.5	3.2	5.6
ඉඩමේ ම ගොඩ ගැසීම	2.8	22.2	21.3	19.4	2.5	18.3	15.2	16.0	5.9	35.1	43.6	30.5
ඉඩමෙන් පිටතට විසි කිරීම	6.4	4.9	40.0	6.9	6.4	4.0	46.2	6.3	0.4	0.5	7.5	0.8
වෙනත්	2.0	0.6	4.7	1.0	1.1	0.5	1.2	0.7	0.8	0.8	11.3	1.2
සන්නිවේදන පහසුකම්												
ස්ථාවර දුරකථන	19.0	16.5	7.6	16.4	10.6	17.7	25.1	17.0	4.5	6.3	15.4	6.4
ජංගම දුරකථන පමණි	18.5	15.2	7.6	15.3	32.5	29.7	22.2	29.8	46.0	52.7	37.4	50.9
ස්ථාවර සහ ජංගම සම්බන්ධතාවයන්	29.5	13.1	2.1	14.8	41.7	29.3	13.8	30.3	42.6	28.0	22.6	30.3
දුරකථන පහසුකම් නොමැති	33.0	55.1	82.7	53.5	15.2	23.3	38.9	22.9	6.8	13.0	24.7	12.5
කුටුම්භ උපකරණ												
ගුවන් විදුලි / කැසට් යන්ත්‍ර	83.8	81.7	69.3	81.3	76.5	75.6	69.4	75.4	73.7	71.2	65.7	71.4
රූපවාහිනි	86.5	76.7	61.8	77.3	86.9	79.3	70.5	80.0	90.4	81.6	73.3	82.7
වීසිඩ් / ඩිවීඩ් යන්ත්‍ර	43.5	25.4	23.1	27.8	48.7	33.5	39.8	35.9	53.4	40.7	46.4	43.1
පුද්ගලික පරිගණක	16.6	5.7	1.4	7.0	23.6	11.2	2.2	12.5	34.5	15.9	3.8	18.5
ඉහත කිසිවක් භාවිතා නොකරන	6.0	9.2	20.4	9.4	7.4	10.1	17.4	10.1	4.9	9.5	16.7	9.0
ගෘහස්ථ විදුලි අයිතම												
රෙදි මහන යන්ත්‍ර	52.5	43.7	14.1	43.4	50.7	42.7	20.2	42.7	52.0	41.1	17.5	41.9
රෙදි සෝදන යන්ත්‍ර	27.0	8.7	1.4	10.8	28.0	11.3	1.7	13.1	37.4	13.5	2.3	17.2
ශීතකරණ	58.3	32.9	5.8	35.1	60.2	37.9	7.9	39.6	67.7	43.2	14.3	46.2
උදුන් (ගෑස් / විදුලි / භූමිතෙල්)	73.7	31.6	10.7	36.4	73.1	33.6	11.6	38.1	75.2	37.1	21.1	42.9
විදුලි පංකා	78.2	42.5	6.6	45.6	78.1	48.4	11.5	50.8	84.0	52.5	19.3	56.5
ඉහත කිසිවක් භාවිතා නොකරන	11.0	37.8	76.5	36.1	11.5	34.7	68.6	33.1	7.7	30.6	57.9	27.8
වාහන අයිතිය												
පාපැදි	34.7	44.4	6.2	41.0	35.6	42.5	6.7	39.8	31.1	39.0	4.9	36.2
යතුරු පැදි / ස්කූටර්	16.2	22.0	2.9	20.0	21.2	27.9	4.1	25.8	27.6	32.2	6.5	30.3
ත්‍රිරෝද රථ	5.5	4.6	1.1	5.0	6.1	6.9	2.3	6.5	9.9	11.1	4.4	10.6
මෝටර් කාර් / වෑන්	11.5	5.1	1.1	6.0	10.4	5.1	1.1	5.6	15.4	5.5	1.0	7.0
බස් / ලොරි	1.5	1.7	0.5	2.0	1.4	1.9	0.4	1.8	1.9	2.3	0.4	2.2
වාහන නොමැති	46.6	41.0	90.1	44.0	43.0	38.8	87.3	41.8	38.2	37.0	85.4	39.2

(අ) උතුරු පළාත සහ නැගෙනහිර පළාතේ ත්‍රිකුණාමලය දිස්ත්‍රික්කය හැර.
 (ආ) මන්නාරම, කිලිනොච්චිය සහ මුලතිව් දිස්ත්‍රික්ක හැර.
 (ඇ) ස්ථාවර - ගඩොල්, කබොත්, සිමෙන්ති ගල්, මෝඩි ගල්
 අර්ධ ස්ථාවර - ලී/තහඩු, පොල් අතු/තල් අතු, වෙනත්
 ලැ.නො. - ලැබී නොමැත

(ඈ) ස්ථාවර - සිමෙන්ති, ටොරසෝ/පිගන් ගඩොල්, කොන්ක්‍රීට් මූලය : ගෘහ ඒකක ආදායම් සහ වියදම් සමීක්ෂණය
 අර්ධ ස්ථාවර - මැටි, ලී, වැලි, වෙනත් 2006/07, 2009/10 සහ 2012/13,
 (ඉ) ස්ථාවර - උච්ච, ඇස්බ්ලැස්ට්, කොන්ක්‍රීට් ජනලේඛන හා සංඛ්‍යාලේඛන දෙපාර්තමේන්තුව
 අර්ධ ස්ථාවර - ටකන්, පොල් අතු/තල් අතු, වෙනත්

පළාත අනුව නිවාස තත්ත්වය සහ කල්පවත්නා භාණ්ඩවල අයිතිය : 2009/10

ප්‍රතිශතය

	බස්නා- ගිර	මධ්‍යම	දකුණු	උතුරු (අ)	නැගෙන- ගිර	වයඹ	උතුරු මැද	ඌව	සබර- ගමුව	මුළු දිවයින
බිත්තිවල ස්වභාවය (ආ)										
ස්ථාවර	94.2	91.1	92.8	89.1	90.4	89.0	92.1	93.4	88.0	91.7
අර්ධ ස්ථාවර	5.8	8.9	7.2	10.9	9.6	11.0	7.9	6.6	12.0	8.3
ගෙබ්බේ ස්වභාවය (ඇ)										
ස්ථාවර	96.1	85.1	89.0	84.1	91.9	87.7	77.9	76.1	87.5	88.7
අර්ධ ස්ථාවර	3.9	14.9	11.0	15.9	8.1	12.3	22.1	23.9	12.5	11.3
වහලයේ ස්වභාවය (ඈ)										
ස්ථාවර	93.2	68.1	94.5	83.3	87.8	85.4	88.4	76.8	83.4	86.0
අර්ධ ස්ථාවර	6.8	31.9	5.5	16.7	12.2	14.6	11.6	23.2	16.6	14.0
පානීය ජලයේ ප්‍රධාන මූලය										
ආරක්ෂිත	95.7	81.2	86.2	96.2	96.0	91.4	91.7	69.9	70.4	87.7
අනාරක්ෂිත	4.3	18.8	13.8	3.8	4.0	8.6	8.3	30.1	29.6	12.3
වැසිකිළි පහසුකම්										
කුටුම්භයට පමණක් සීමා වූ	89.9	89.1	92.4	76.3	85.7	87.6	91.6	90.0	92.3	89.5
තවත් කුටුම්භයක් සමග හවුලේ භාවිතා කරන	7.1	6.2	5.7	4.1	5.1	8.1	6.6	7.6	6.4	6.6
පොදු වැසිකිළි	2.6	2.2	0.2	1.4	0.2	0.9	0.5	1.2	0.4	1.4
වැසිකිළි පහසුකම් නොමැති	0.4	2.5	1.5	18.1	8.9	3.3	1.2	1.2	0.9	2.5
ආලෝකය										
විදුලි බලය	95.0	87.3	91.1	69.6	76.3	77.0	77.2	78.9	79.1	85.3
භූමිතෙල්	4.8	11.8	8.4	30.3	21.6	18.2	18.6	17.1	17.5	12.8
සූර්ය ශක්තිය	0.2	0.9	0.4	0.1	2.1	4.8	4.1	4.0	3.2	1.8
ආහාර පිසීමට භාවිතා කරන ඉන්ධන										
දැර	57.5	86.3	87.6	90.4	81.2	93.4	93.8	95.9	92.7	80.5
ගෑස්	35.1	12.1	10.7	3.4	13.7	5.1	5.4	3.6	6.7	16.0
භූමිතෙල්	6.1	1.1	0.3	5.6	3.4	0.7	0.3	0.1	0.0	2.5
වෙනත්	1.2	0.5	1.4	0.7	1.8	0.8	0.5	0.5	0.7	0.9
කැලිකසල ඉවත් කරන ආකාරය										
රථ මගින් එකතු කරන	32.4	9.0	9.5	10.8	23.6	5.1	4.2	3.5	4.6	15.3
වැළලීම / පිළිස්සීම	51.1	50.3	49.9	62.6	66.9	64.1	80.4	36.7	54.1	55.2
පොහොර කිරීම	4.2	8.6	7.0	6.7	2.2	9.5	5.1	10.3	8.1	6.6
ඉඩමේ ම ගොඩ ගැසීම	6.7	16.1	30.9	15.8	3.8	16.4	8.1	33.4	25.6	16.0
ඉඩමෙන් පිටතට විසි කිරීම	4.9	15.1	2.4	3.4	3.3	4.4	1.4	14.9	6.6	6.3
වෙනත්	0.8	0.9	0.2	0.6	0.1	0.4	0.7	1.1	0.9	0.7
සන්නිවේදන පහසුකම්										
ස්ථාවර දුරකථන	12.6	20.2	18.6	7.0	9.7	16.9	24.0	29.6	19.3	17.0
ජංගම දුරකථන පමණි	30.7	27.8	32.1	39.0	36.5	32.7	23.3	20.0	26.0	29.8
ස්ථාවර සහ ජංගම සම්බන්ධතාවයන්	42.7	28.2	25.9	19.2	17.3	25.5	30.9	22.1	26.7	30.3
දුරකථන පහසුකම් නොමැති	14.0	23.8	23.4	34.9	36.5	25.0	21.7	28.3	27.9	22.9
කුටුම්භ උපකරණ										
ඉවත් විදුලි / කැසට් යන්ත්‍ර	77.7	78.2	74.8	61.6	63.7	73.6	76.3	79.6	77.7	75.4
රූපවාහිනි	88.4	81.7	79.8	54.3	63.2	78.5	79.2	78.0	77.5	80.0
වීසිටී / ඩිවීඩී යන්ත්‍ර	45.6	37.0	33.6	25.6	26.2	29.7	27.2	35.0	33.6	35.9
පුද්ගලික පරිගණක	21.2	11.7	10.2	6.5	5.9	9.8	8.5	5.8	8.4	12.5
ඉහත කිසිවක් භාවිතා නොකරන	6.3	9.5	8.1	24.8	22.1	10.8	10.3	10.1	9.9	10.1
ගෘහස්ථ විදුලි අයිතම										
රෙදි මහන යන්ත්‍ර	53.1	43.0	47.9	14.3	24.9	39.9	38.2	33.9	40.1	42.7
රෙදි සෝදන යන්ත්‍ර	24.8	12.3	9.4	1.1	7.2	10.7	5.7	4.7	6.6	13.1
ශීතකරණ	60.0	34.1	38.0	16.2	22.2	36.0	32.5	21.8	30.4	39.6
උදුන් (ගෑස්/විදුලි/භූමිතෙල්)	64.1	34.7	31.9	18.9	33.1	25.5	22.4	16.9	24.5	38.1
විදුලි පංකා	74.8	29.1	50.2	30.4	60.0	44.3	47.3	22.8	39.6	50.8
ඉහත කිසිවක් භාවිතා නොකරන	14.5	41.5	32.1	61.3	33.2	38.4	37.4	54.1	44.2	33.1
වාහන අයිතිය										
පාපැදි	31.4	12.0	45.9	84.8	73.1	59.1	76.7	24.6	17.4	39.8
යතුරු පැදි / ස්කූටර්	27.3	10.8	27.2	28.5	28.4	39.3	45.5	14.0	15.5	25.8
ත්‍රි රෝද රථ	7.6	5.3	7.8	1.3	2.8	6.3	8.2	5.0	8.2	6.5
මෝටර් කාර් / වෑන්	10.3	5.0	3.4	0.9	0.9	5.5	3.5	2.8	3.7	5.6
බස් / ලොරි	1.9	1.8	1.4	0.2	0.6	3.3	1.8	1.1	1.8	1.8
වාහන නොමැති	41.1	71.8	37.0	12.2	18.6	24.0	11.5	61.5	64.7	41.8

(අ) මන්තාරම, කිලිනොච්චිය හා මුලතිව් දිස්ත්‍රික්ක හැර.
 (ආ) ස්ථාවර - ගඩොල්, කබොක්, සිමෙන්ති ගල්, මෝඩ් ගල්
 අර්ධ ස්ථාවර - ලී/තහඩු, පොල් අතු/තල් අතු, වෙනත්
 (ඇ) ස්ථාවර - සිමෙන්ති, ටෙරාසෝ/පිගන් ගඩොල්, කොන්ක්‍රීට්
 අර්ධ ස්ථාවර - මැටි, ලී, වැලි, වෙනත්
 (ඈ) ස්ථාවර - උළු, ඇස්බැස්ටෝස්, කොන්ක්‍රීට්
 අර්ධ ස්ථාවර - ටකරන්, පොල් අතු/තල් අතු, වෙනත්
 මූලය : ගෘහ ඒකක ආදායම් සහ වියදම් සමීක්ෂණය 2009/10, ජනලේඛන හා සංඛ්‍යාලේඛන දෙපාර්තමේන්තුව

පළාත අනුව නිවාස තත්ත්වය සහ කල්පවත්නා භාණ්ඩවල අයිතිය : 2012/13

ප්‍රතිශතය

	බස්නා- ගිර	මධ්‍යම	දකුණු	උතුරු	නැගෙන- ගිර	වයඹ	උතුරු මැද	ඌව	සබර- ගමුව	මුළු දිවයින
බිත්තිවල ස්වභාවය (අ)										
ස්ථාවර	95.2	95.3	93.7	82.1	91.2	94.0	94.6	91.8	93.3	93.5
අර්ධ ස්ථාවර	4.8	4.7	6.3	17.9	8.8	6.0	5.4	8.2	6.7	6.5
ගෙබිම ස්වභාවය (ආ)										
ස්ථාවර	98.3	89.0	93.9	88.4	92.5	93.5	86.2	78.8	91.7	92.4
අර්ධ ස්ථාවර	1.7	11.0	6.1	11.6	7.5	6.5	13.8	21.2	8.3	7.6
වහලයේ ස්වභාවය (ඇ)										
ස්ථාවර	96.1	75.7	95.7	80.4	90.0	90.8	92.4	81.5	87.5	89.6
අර්ධ ස්ථාවර	3.9	24.3	4.3	19.6	10.0	9.2	7.6	18.5	12.5	10.4
පානීය ජලයේ ප්‍රධාන මූලය										
ආරක්ෂිත	97.1	77.6	88.2	95.1	97.2	92.9	93.4	74.8	80.3	89.7
අනාරක්ෂිත	2.9	22.4	11.8	4.9	2.8	7.1	6.6	25.2	19.7	10.3
වැසිකිළි පහසුකම්										
කුටුම්භයට පමණක් සීමා වූ	91.0	89.3	93.1	83.9	82.5	91.4	90.4	89.3	91.2	89.9
තවත් කුටුම්භයක් සමග හවුලේ භාවිතා කරන	7.4	10.0	6.7	9.8	11.5	7.4	8.2	9.7	8.8	8.4
පොදු වැසිකිළි	1.6	0.6	0.1	0.3	1.1	0.1	0.3	0.6	0.0	0.7
වැසිකිළි පහසුකම් නොමැති	0.1	0.1	0.1	5.9	4.9	1.1	1.1	0.5	0.0	0.9
ආලෝකය										
විදුලි බලය	97.6	92.5	94.4	66.0	79.9	89.1	87.4	83.7	88.2	90.2
භූමිතෙල්	2.2	7.1	5.2	31.9	19.6	9.4	11.1	14.1	11.1	9.0
සූර්ය ශක්තිය	0.2	0.4	0.3	2.0	0.5	1.5	1.0	2.0	0.8	0.7
වෙනත්	0.0	0.0	0.1	0.1	0.2	0.0	1.0	0.2	0.0	0.2
ආහාර පිසීමට භාවිතා කරන ඉන්ධන										
දර	53.0	84.3	85.3	87.3	77.5	92.5	94.8	95.2	91.6	78.5
ගැස්	41.0	13.8	13.0	8.9	16.3	6.2	4.6	4.2	7.7	18.5
භූමිතෙල්	4.4	1.0	0.3	3.3	4.2	0.2	0.0	0.1	0.2	1.9
වෙනත්	1.6	0.7	1.4	0.5	1.9	1.2	0.6	0.5	0.5	1.1
කැලිකසල ඉවත් කරන ආකාරය										
රට මගින් එකතු කරන	40.2	12.2	11.6	12.4	43.0	6.7	4.9	6.9	8.8	20.4
වැළලීම / පිලිස්සීම	35.6	35.5	38.1	54.2	35.0	55.5	74.3	37.6	32.4	41.5
පොහොර කිරීම	4.2	6.8	8.0	9.3	0.7	5.8	3.1	8.4	6.1	5.6
ඉඩමේ ම ගොඩ ගැසීම	18.7	37.9	41.1	23.1	20.3	31.4	17.6	44.5	50.8	30.5
ඉඩමෙන් පිටතට විසි කිරීම	0.5	2.3	0.6	0.8	1.1	0.3	0.0	0.7	0.7	0.8
වෙනත්	0.8	5.3	0.5	0.1	0.0	0.3	0.1	1.7	1.3	1.2
සන්නිවේදන පහසුකම්										
ස්ථාවර දුරකථන	4.4	8.6	6.7	2.5	3.4	6.2	8.9	12.9	7.5	6.4
ජංගම දුරකථන පමණි	47.4	45.9	53.8	68.6	61.2	56.6	52.7	38.9	45.7	50.9
ස්ථාවර සහ ජංගම සම්බන්ධතාවයන්	41.3	34.4	27.5	16.9	11.1	25.3	23.6	30.5	29.2	30.3
දුරකථන පහසුකම් නොමැති	6.9	11.1	12.0	12.0	24.3	11.9	14.8	17.8	17.6	12.5
කුටුම්භ උපකරණ										
ගුවන් විදුලි / කැසට් යන්ත්‍ර	74.8	74.7	74.7	50.4	51.5	73.0	70.4	74.4	75.6	71.4
රූපවාහිනි	91.6	85.2	85.0	54.8	66.1	83.4	80.9	77.6	82.0	82.7
වීඩියෝ / ඩිවීඩි යන්ත්‍ර	52.3	47.3	39.8	30.2	31.3	40.0	35.6	37.8	43.9	43.1
පුද්ගලික පරිගණක	31.3	19.0	14.2	14.8	9.2	15.4	10.1	8.0	12.3	18.5
ඉහත කිසිවක් භාවිතා නොකරන	4.3	7.2	6.4	25.1	22.2	8.4	9.3	11.0	9.0	9.0
ගෘහස්ථ විදුලි අයිතම										
රෙදි මහන යන්ත්‍ර	53.7	42.9	45.1	18.4	25.7	43.0	36.1	30.0	38.0	41.9
රෙදි සෝදන යන්ත්‍ර	32.3	15.3	11.7	4.5	10.5	15.7	7.4	6.2	10.1	17.2
ශීතකරණ	67.2	40.3	45.6	20.8	29.3	47.5	38.9	23.8	38.1	46.2
උදුන් (ගැස්/විදුලි/භූමිතෙල්)	69.0	43.1	37.3	22.2	33.5	36.1	26.9	17.8	29.0	42.9
විදුලි පංකා	79.4	33.8	58.1	39.8	61.4	55.5	56.4	27.3	43.3	56.5
ඉහත කිසිවක් භාවිතා නොකරන	10.3	35.4	25.6	51.6	30.7	27.8	31.5	51.7	38.8	27.8
වාහන අයිතිය										
පාපැදි	27.7	11.4	41.1	81.6	60.4	52.7	66.7	19.1	14.4	36.2
යතුරු පැදි / ස්කූටර්	31.8	12.5	32.4	34.4	29.8	48.3	49.7	15.6	18.3	30.3
ත්‍රිරෝද රථ	12.6	10.1	12.0	5.1	5.3	11.5	11.7	7.8	10.6	10.6
මෝටර් කාර් / වෑන්	13.8	4.9	5.1	1.8	1.6	6.6	3.8	3.0	4.9	7.0
බස් / ලොරි	2.2	2.1	2.1	0.3	1.0	4.1	2.7	1.7	1.6	2.2
වාහන නොමැති	36.3	67.5	34.8	13.1	28.0	21.6	13.5	63.6	62.2	39.2

(අ) ස්ථාවර - ගඩොල්, කබොක්, සිමෙන්ති ගල්, මෝඩ ගල්
 අර්ධ ස්ථාවර - ලී/තහඩු, පොල් අතු/තල් අතු, වෙනත්
 (ආ) ස්ථාවර - සිමෙන්ති, ටෙරාසෝ/පිගන් ගඩොල්, කොන්ක්‍රීට්
 අර්ධ ස්ථාවර - මැටි, ලී, වැලි, වෙනත්
 (ඇ) ස්ථාවර - උළු, ඇස්බ්ලැස්ටෝස්, කොන්ක්‍රීට්
 අර්ධ ස්ථාවර - ටකරන්, පොල් අතු/තල් අතු, වෙනත්

මූලය : ගෘහ ඒකක ආදායම් සහ වියදම් සමීක්ෂණය 2012/13, ජනලේඛන හා සංඛ්‍යාලේඛන දෙපාර්තමේන්තුව

අංශය අනුව මූලික සමාජ ආර්ථික දර්ශක - 2006/07, 2009/10 සහ 2012/13

අයිතමය	2006 / 07 (අ)				2009 / 10 (ආ)				2012			
	නාගරික	ග්‍රාමීය	වතු	මුළු දිවයින	නාගරික	ග්‍රාමීය	වතු	මුළු දිවයින	නාගරික	ග්‍රාමීය	වතු	මුළු දිවයින
කුටුම්භ ලක්ෂණ												
කුටුම්භයක සිටින පුද්ගලයින් ගණන	4.3	4.0	4.2	4.1	4.3	4.0	4.2	4.0	4.0	3.8	4.3	3.9
කුටුම්භයක ආදායම් ලබන්නන් ගණන	1.9	1.8	2.0	1.8	1.9	1.7	2.1	1.8	1.8	1.7	2.1	1.8
ජනගහන ව්‍යාප්තිය												
ස්ත්‍රී පුරුෂ භාවය අනුව, %												
පුරුෂ	47.6	48.0	47.9	47.9	47.7	47.4	47.6	47.4	47.4	47.0	48.0	47.1
ස්ත්‍රී	52.4	52.0	52.1	52.1	52.3	52.6	52.4	52.6	52.6	53.0	52.0	52.9
වයස් කාණ්ඩ අනුව, %												
අවුරුදු 0 - 14	24.6	25.5	29.2	25.6	25.3	25.9	29.7	26.0	24.2	26.0	31.1	25.9
අවුරුදු 15 - 59	64.4	63.1	61.0	63.2	61.9	61.8	59.9	61.8	61.5	60.6	57.0	60.6
අවුරුදු 59 ට වැඩි	11.0	11.4	9.8	11.3	12.8	12.3	10.5	12.3	14.3	13.5	11.9	13.6
අධ්‍යාපන මට්ටම් අනුව, %												
පාසල් නොමිය	3.2	4.6	15.8	4.9	2.5	4.0	13.1	4.2	2.2	3.5	12.2	3.7
5 ශ්‍රේණිය දක්වා	21.2	25.9	43.5	26.1	21.6	24.6	43.0	25.1	19.2	25.0	42.0	24.7
6 - 10 ශ්‍රේණි	40.2	44.2	35.6	43.1	42.1	45.5	37.7	44.6	39.8	44.8	38.7	43.6
අ.පො.ස. (සා/පෙ) සමත්	20.2	15.0	3.4	15.1	17.5	14.9	3.8	14.7	18.2	15.5	4.9	15.5
අ.පො.ස. (උ/පෙ) සහ ඉහළ විභාග සමත්	15.2	10.4	1.7	10.6	16.2	10.8	2.3	11.2	20.5	11.1	2.2	12.4
ආදායම												
මධ්‍යතන ආදායම, මාසික (රු.)												
කුටුම්භයකට	41,928	24,039	19,292	26,286	47,783	35,228	24,162	36,451	69,880	41,478	30,220	45,878
පුද්ගලයෙකුට	9,653	5,993	4,589	6,463	11,245	8,916	5,782	9,104	17,262	10,843	7,100	11,819
මධ්‍යස්ථ ආදායම, මාසික (රු.)												
කුටුම්භයකට	23,642	16,379	10,480	16,735	31,000	23,126	17,366	23,746	42,267	29,376	24,087	30,814
පුද්ගලයෙකුට	5,240	4,007	2,400	4,043	6,925	5,758	4,161	5,803	10,420	7,657	5,503	7,881
ආදායම් පංශු, කුටුම්භයන්ගේ දශමක අනුව, %												
පළමුවන දශමකය	1.5	1.7	1.7	1.6	1.7	1.6	2.1	1.6	1.5	1.5	1.9	1.5
දෙවන දශමකය	2.7	3.1	2.9	2.9	2.9	2.9	3.8	2.9	2.8	3.2	3.7	3.0
තුන්වන දශමකය	3.5	4.2	3.7	3.9	4.0	4.0	4.8	3.9	3.7	4.4	5.1	4.1
හතරවන දශමකය	4.2	5.1	4.4	4.8	5.0	4.9	5.7	4.9	4.6	5.4	6.4	5.1
පස්වන දශමකය	5.1	6.2	5.1	5.8	6.0	6.0	6.7	6.0	5.6	6.5	7.4	6.2
හයවන දශමකය	6.3	7.5	5.8	7.0	7.2	7.2	7.8	7.1	6.7	7.7	8.7	7.3
හත්වන දශමකය	7.4	9.1	6.8	8.5	8.8	8.7	9.1	8.7	8.3	9.2	9.9	8.9
අටවන දශමකය	9.7	11.3	7.9	10.8	11.1	10.9	10.6	10.8	10.3	11.4	11.8	10.9
නවවන දශමකය	13.2	15.2	9.7	14.6	15.1	14.5	13.4	14.6	14.5	15.1	14.8	14.9
දහවන දශමකය	46.2	36.5	52.0	40.1	38.2	39.3	36.0	39.5	42.0	35.6	30.3	38.0
ආදායම් පංශු, කුටුම්භයන් අනුව, %												
පොහොසත්ම 20%	59.5	51.8	61.7	54.7	53.3	53.8	49.4	54.1	56.5	50.7	45.1	52.9
දුප්පත්ම 20%	4.2	4.8	4.5	4.6	4.7	4.5	5.9	4.5	4.4	4.7	5.7	4.5
මධ්‍යස්ථ 60%	36.3	43.3	33.8	40.7	42.1	41.7	44.7	41.4	39.2	44.6	49.3	42.6
ගිනි සංගුණකය, එක් මසක ආදායම												
කුටුම්භ	0.54	0.46	0.57	0.49	0.48	0.49	0.43	0.49	0.51	0.45	0.39	0.48
පුද්ගලයෙකුට	0.55	0.46	0.57	0.49	0.49	0.48	0.42	0.49	0.51	0.44	0.37	0.46
ආදායම් ලබන්නන්	0.60	0.52	0.46	0.55	0.54	0.54	0.50	0.55	0.56	0.51	0.44	0.53
වියදම, මාසික (රු.)												
කුටුම්භයකට	35,274	21,440	13,456	22,952	44,928	29,423	23,988	31,331	58,930	38,274	29,379	41,444
කුටුම්භ වියදම් පංශු, මුළු වියදමෙන් %												
ආහාර	31.2	38.7	55.8	37.6	35.6	43.7	50.8	42.3	32.1	39.2	49.8	37.8
නිවාස	16.8	10.2	6.3	11.5	16.9	9.8	4.3	11.0	17.5	9.4	5.0	11.3
ඉන්ධන සහ ආලෝකය	5.1	4.4	5.1	4.5	5.0	3.8	4.0	4.1	5.5	3.8	4.1	4.2
පුද්ගල සනීපාරක්ෂණය සහ සෞඛ්‍ය වියදම්	3.9	4.4	4.5	4.3	5.4	4.4	3.7	4.6	5.3	5.3	3.5	5.3
ප්‍රවාහනය	8.7	8.1	3.7	8.1	6.7	7.7	4.6	7.4	8.9	8.1	5.6	8.3
සන්නිවේදනය	3.0	2.2	1.3	2.3	2.8	2.3	1.7	2.4	2.7	2.0	1.7	2.2
අධ්‍යාපනය	3.0	2.7	1.9	2.8	4.0	3.1	1.6	3.2	4.7	3.2	1.8	3.5
සංස්කෘතික ක්‍රියාකාරකම් සහ විනෝදය	1.4	1.1	0.6	1.1	1.1	1.3	2.1	1.3	1.4	1.2	1.0	1.2
කල් නොපවත්නා ගෘහයට අවශ්‍ය												
භාණ්ඩ හා සේවා	1.4	1.3	1.1	1.3	1.4	1.1	1.2	1.2	1.6	1.1	1.1	1.2
ඇඳුම්, රෙදිපිළි සහ පාවහන්	2.6	3.1	3.9	3.0	2.3	3.0	3.7	2.9	2.4	3.0	3.0	2.9
කල් පවත්නා පාරිභෝගික භාණ්ඩ	2.9	3.7	1.7	3.4	2.0	2.6	2.1	2.5	1.5	2.8	2.3	2.5
අනෙකුත් විවිධ වියදම්	10.8	9.9	5.9	10.0	10.8	9.3	8.4	9.5	9.2	11.5	10.1	10.9
අනෙකුත් අහඹු වියදම්	7.7	8.1	2.4	7.8	4.2	5.7	6.7	5.5	6.4	7.5	5.7	7.2
මත්පැන්, මත්ද්‍රව්‍ය හා දුම්කොළ	1.4	2.2	5.9	2.1	1.5	2.1	5.1	2.1	1.0	1.8	5.4	1.7

(අ) උතුරු පළාත සහ නැගෙනහිර පළාතේ ත්‍රිකුණාමලය දිස්ත්‍රික්කය හැර.
 (ආ) මන්නාරම, කිලිනොච්චිය සහ මුලතිව් දිස්ත්‍රික්කය හැර.

මූලාශ්‍රය : ගෘහ ඒකක ආදායම් සහ වියදම් සමීක්ෂණය 2006/07, 2009/10 සහ 2012/13
 ජනලේඛන හා සංඛ්‍යාලේඛන දෙපාර්තමේන්තුව

පළාත අනුව මූලික සමාජ ආර්ථික දර්ශක : 2009/10

	බස්නා- ගිර	මධ්‍යම	දකුණු	උතුරු (අ)	නැගෙන- ගිර	වයඹ	උතුරු මැද	ඌව	සබර- ගමුව	මුළු දිවයින
කුටුම්භ ලක්ෂණ										
කුටුම්භයක සිටින පුද්ගලයින් ගණන	4.1	4.0	4.1	4.3	4.2	3.8	3.8	3.9	4.0	4.0
කුටුම්භයක ආදායම් ලබන්නන් ගණන	1.9	1.8	1.8	1.6	1.5	1.6	1.6	1.7	1.8	1.8
ජනගහන ව්‍යාප්තිය										
ස්ත්‍රී පුරුෂ භාවය අනුව, %										
පුරුෂ	47.2	46.3	47.3	47.3	48.6	48.0	48.0	47.4	48.1	47.4
ස්ත්‍රී	52.8	53.7	52.7	52.7	51.4	52.0	52.0	52.6	51.9	52.6
වයස් කාණ්ඩ අනුව, %										
අවුරුදු 0 - 14	23.3	27.3	25.6	27.9	32.5	26.0	27.7	27.7	24.9	26.0
අවුරුදු 15 - 59	62.4	60.3	60.1	61.1	60.6	62.6	63.8	62.4	62.3	61.8
අවුරුදු 59 ට වැඩි	14.3	12.5	14.2	11.0	6.9	11.3	8.4	9.9	12.8	12.3
අධ්‍යාපන මට්ටම් අනුව, %										
පාසල් නොගිය	2.6	6.2	4.9	1.4	4.3	4.1	2.9	7.9	5.1	4.2
5 ශ්‍රේණිය දක්වා	18.9	28.1	25.6	28.9	35.1	26.8	25.4	28.3	26.1	25.1
6 - 10 ශ්‍රේණි	43.4	42.8	42.1	52.0	41.2	46.3	51.4	44.7	47.5	44.6
අ.පො.ස. (සා/පෙ) සමත්	19.4	12.2	15.6	10.5	11.9	13.3	12.5	12.0	11.3	14.7
අ.පො.ස. (උ/පෙ) සහ ඉහළ විභාග සමත්	15.4	10.6	11.6	7.0	7.4	9.4	7.5	7.0	9.9	11.2
ආදායම										
මධ්‍යන ආදායම, මාසික (රු.)										
කුටුම්භයකට	47,118	31,895	32,514	23,712	23,922	35,586	35,577	28,717	36,173	36,451
පුද්ගලයෙකුට	11,561	8,040	8,035	5,515	5,663	9,352	9,280	7,343	9,132	9,104
ආදායම් ලබන්නෙකුට	24,149	17,865	18,035	14,936	15,739	21,566	21,803	17,112	19,418	20,427
මධ්‍යස්ථ ආදායම, මාසික (රු.)										
කුටුම්භයකට	30,600	21,410	23,253	16,710	18,030	20,961	24,993	19,761	21,676	23,746
පුද්ගලයෙකුට	7,250	5,251	5,637	3,857	4,202	5,295	6,340	4,961	5,445	5,803
ආදායම් ලබන්නෙකුට	15,000	10,743	12,236	11,500	12,390	12,000	14,837	10,900	10,893	12,500
ආදායම් පංත, කුටුම්භයන් අනුව, %										
පොහොසත්ම 20%	53.3	53.4	48.5	49.2	47.5	58.7	50.2	51.9	57.9	54.1
දුප්පත්ම 20%	5.0	4.4	5.7	4.9	4.8	4.0	5.5	4.7	4.1	4.5
මධ්‍යස්ථ 60%	41.7	42.2	45.8	45.8	47.7	37.3	44.3	43.3	38.0	41.4
ගිනි සංගුණකය, එක් මසක ආදායම										
කුටුම්භ	0.47	0.48	0.42	-	0.42	0.54	0.44	0.47	0.53	0.49
පුද්ගලයෙකුට	0.48	0.48	0.42	0.41	0.41	0.54	0.44	0.46	0.51	0.49
ආදායම් ලබන්නන්	0.55	0.55	0.50	0.47	0.45	0.58	0.51	0.53	0.59	0.55
වියදම, මාසික (රු.)										
කුටුම්භයකට	42,399	28,308	28,809	25,656	25,265	25,927	29,480	23,547	25,583	31,331
කුටුම්භ වියදම් පංත, %										
සියළු ආහාර සඳහා										
ධාන්‍ය	15.9	23.9	19.5	23.0	19.7	20.7	23.2	26.3	23.9	20.1
පිළියෙල කරන ලද ආහාර	14.6	8.0	10.6	6.6	9.1	9.3	7.9	7.7	8.1	10.6
මාෂ බෝග	3.9	5.0	4.6	3.5	2.1	3.7	4.3	4.9	5.2	4.1
එළවළු	6.9	7.9	7.3	6.6	7.4	8.1	8.5	9.5	8.2	7.6
මස්	4.2	3.9	1.6	6.3	7.0	4.3	3.8	2.6	2.4	3.9
මාළු	9.8	4.8	9.7	12.0	13.5	9.3	9.0	5.1	5.1	8.8
කරවල	3.9	3.7	3.8	0.4	2.0	4.9	3.9	3.1	4.7	3.7
පොල්	5.0	5.1	6.3	6.7	4.9	6.0	6.0	5.1	7.0	5.6
කුළුබඩු	8.6	9.1	10.1	8.7	10.3	9.5	9.0	8.1	9.2	9.1
කිරි සහ කිරි නිෂ්පාදන	9.6	8.2	8.3	5.8	5.1	6.0	6.4	7.7	6.9	7.8
තෙල් සහ මේද	1.9	3.2	1.9	3.5	2.8	2.1	2.8	3.8	2.4	2.4
සීනි, හකුරු සහ පැණි	3.1	3.5	3.7	4.5	4.2	3.8	3.5	3.5	3.5	3.5
පලතුරු	3.2	2.8	3.0	3.0	2.5	2.8	2.6	2.7	2.5	2.9
වෙනත්	9.5	11.0	9.7	9.4	9.4	9.6	8.9	10.0	10.8	9.8
සියළු ආහාර නොවන ද්‍රව්‍ය සඳහා										
නිවාස	22.5	18.9	16.8	10.1	17.0	16.4	12.7	16.6	16.4	19.1
ඉන්ධන සහ ආලෝකය	7.0	7.2	6.4	12.0	11.3	6.9	5.9	6.6	6.4	7.1
පුද්ගල සනීපාරක්ෂණය සහ සෞඛ්‍ය වියදම්	8.7	6.1	7.5	9.9	8.9	8.1	6.7	6.7	7.3	7.9
ප්‍රවාහනය	12.1	13.5	12.3	9.7	11.0	13.2	15.0	12.5	16.6	12.8
සන්නිවේදනය	4.3	4.5	3.9	4.9	4.4	4.5	3.4	3.5	4.0	4.2
අධ්‍යාපනය	6.2	5.1	6.0	6.1	5.6	4.7	4.4	4.9	4.9	5.6
සංස්කෘතික ක්‍රියාකාරකම් සහ විනෝදය	2.4	2.6	1.8	1.3	1.5	2.8	2.0	1.6	1.8	2.2
කල් නොපවත්නා ගෘහයට අවශ්‍ය										
භාණ්ඩ හා සේවා	1.9	2.1	1.7	3.4	2.8	2.1	2.2	2.2	1.8	2.0
ඇඳුම්, රෙදිපිළි සහ පාවහන්	3.3	6.1	5.2	8.6	8.5	5.7	6.3	6.6	6.8	5.0
කල් පවත්නා පාරිභෝගික භාණ්ඩ	3.4	3.5	4.7	4.7	3.6	7.2	8.0	4.1	4.3	4.3
අනෙකුත් විවිධ වියදම්	16.8	15.0	19.1	12.8	13.7	15.6	17.8	16.9	16.4	16.6
අනෙකුත් අනඟු වියදම්	8.8	10.8	10.8	8.7	8.0	8.9	11.6	12.1	8.5	9.5
මත්පැන්, මත්ද්‍රව්‍ය හා දුම්කොළ	2.7	4.5	3.8	7.9	3.6	4.0	4.0	5.9	4.6	3.7

(අ) මන්තාරම, කිලිනොච්චිය සහ මුලතිව් දිස්ත්‍රික්ක හැර.

මූලාශ්‍රය : ගෘහ ඒකක ආදායම් සහ වියදම් සමීක්ෂණය 2009/10, ජනලේඛන හා සංඛ්‍යාලේඛන දෙපාර්තමේන්තුව

පළාත අනුව මූලික සමාජ ආර්ථික දර්ශක : 2012/13

	බස්නා- ගිර	මධ්‍යම	දකුණු	උතුරු	නැගෙන- ගිර	වයඹ	උතුරු මැද	ඌව	සබර- ගමුව	මුළු දිවයින
කුටුම්භ ලක්ෂණ										
කුටුම්භයක සිටින පුද්ගලයින් ගණන	4.0	4.0	3.8	4.1	4.0	3.7	3.7	3.8	3.8	3.9
කුටුම්භයක ආදායම් ලබන්නන් ගණන	1.9	1.8	1.8	1.8	1.6	1.7	1.7	1.6	1.8	1.8
ජනගහන ව්‍යාප්තිය										
ස්ත්‍රී පුරුෂ භාවය අනුව, %										
පුරුෂ	47.5	46.6	47.0	47.0	46.4	47.0	47.1	47.1	47.4	47.1
ස්ත්‍රී	52.5	53.4	53.0	53.0	53.6	53.0	52.9	52.9	52.6	52.9
වයස් කාණ්ඩ අනුව, %										
අවුරුදු 0 - 14	23.8	26.7	25.7	26.9	31.2	25.8	27.2	28.2	24.1	25.9
අවුරුදු 15 - 59	61.4	59.6	59.1	60.6	60.0	61.3	61.5	59.8	60.7	60.6
අවුරුදු 59 ට වැඩි	14.7	13.8	15.2	12.5	8.9	12.9	11.2	11.9	15.2	13.6
අධ්‍යාපන මට්ටම අනුව, %										
පාසල් නොහිටා	2.2	5.2	4.0	2.1	4.4	3.5	3.6	6.3	4.5	3.7
5 ශ්‍රේණිය දක්වා	18.3	27.0	25.4	27.1	33.8	25.1	28.3	29.7	25.7	24.7
6 - 10 ශ්‍රේණි	41.5	42.7	43.1	47.7	40.7	46.3	47.3	45.5	45.0	43.6
අ.පො.ස. (සා/පෙ) සමත්	19.5	13.6	15.6	13.9	13.1	14.3	13.4	10.8	14.6	15.5
අ.පො.ස. (උ/පෙ) සහ ඉහළ විභාග සමත්	18.4	11.5	11.8	9.3	8.0	10.7	7.4	7.7	10.1	12.4
ආදායම										
මධ්‍යන ආදායම, මාසික (රු.)										
කුටුම්භයකට	64,152	40,146	41,834	34,286	30,676	42,756	36,632	35,638	40,375	45,878
පුද්ගලයෙකුට	16,124	10,104	10,973	8,339	7,622	11,596	9,877	9,382	10,718	11,819
ආදායම් ලබන්නෙකුට	33,564	22,292	23,606	18,916	19,836	25,854	21,848	21,909	23,134	25,963
මධ්‍යස්ථ ආදායම, මාසික (රු.)										
කුටුම්භයකට	42,100	28,900	28,921	23,571	22,710	29,343	29,707	24,228	27,775	30,814
පුද්ගලයෙකුට	10,567	7,150	7,624	5,540	5,385	7,927	7,824	6,110	7,229	7,881
ආදායම් ලබන්නෙකුට	20,500	15,083	16,000	12,692	15,000	16,612	15,930	13,867	15,000	16,667
ආදායම් පංතූ, කුටුම්භයන් අනුව, %										
පොහොසත්ම 20%	53.1	49.6	50.9	53.0	49.8	52.0	44.5	53.8	51.9	52.9
දුප්පත්ම 20%	5.0	5.0	5.2	3.8	4.2	4.4	5.5	4.1	5.1	4.5
මධ්‍යස්ථ 60%	41.9	45.4	43.9	43.2	46.0	43.6	50.1	42.1	43.0	42.6
ගිනි සංගුණකය, එක් මසක ආදායම										
කුටුම්භ	0.47	0.44	0.45	0.48	0.45	0.47	0.39	0.48	0.46	0.48
පුද්ගලයෙකුට	0.46	0.43	0.44	0.47	0.44	0.47	0.38	0.47	0.44	0.46
ආදායම් ලබන්නන්	0.54	0.50	0.51	0.57	0.50	0.53	0.47	0.54	0.52	0.53
වියදම, මාසික (රු.)										
කුටුම්භයකට	58,298	38,989	36,430	34,562	30,886	37,665	33,935	28,867	32,376	41,444
කුටුම්භ වියදම් පංතූ, %										
සියළු ආහාර සඳහා	100.0	100.0	100.0	100.0	100.0	100.0	100.0	100.0	100.0	100.0
ධාන්‍ය	13.2	20.3	15.9	20.5	15.8	16.4	19.8	22.5	19.0	16.7
පිළියෙල කරන ලද ආහාර	16.2	8.2	9.2	8.8	9.6	10.2	6.2	7.5	10.1	11.3
මාංශ බෝග	3.2	4.3	3.8	3.3	1.9	3.2	3.9	4.6	4.2	3.5
එළවළු	7.4	8.6	8.5	6.2	7.4	8.5	9.6	10.7	8.8	8.2
මස්	4.6	4.4	2.0	4.9	7.3	4.9	4.0	2.9	3.0	4.3
මාළු	10.2	4.9	10.5	13.1	13.3	9.4	8.8	5.4	5.3	9.1
කරවල	4.5	4.1	4.5	0.5	2.1	5.5	4.6	3.7	5.2	4.2
පොල්	5.5	5.9	7.1	6.4	5.8	6.4	7.3	5.1	7.7	6.2
කුළුබඩු	8.1	9.0	10.5	8.7	11.2	9.1	9.7	8.3	9.1	9.0
කිරි සහ කිරි නිෂ්පාදන	10.0	9.7	9.5	7.8	6.9	7.5	7.1	8.4	8.4	8.9
තෙල් සහ මේද	1.7	3.2	2.0	3.3	3.0	2.3	3.2	3.6	2.7	2.4
සීනි, හකුරු සහ පැණි	2.5	3.2	3.3	4.0	3.5	3.1	3.6	2.9	3.1	3.0
පලතුරු	3.2	2.8	3.3	2.7	2.7	3.0	2.5	2.9	2.5	2.9
වෙනත්	9.7	11.5	9.7	9.9	9.3	10.6	9.7	11.4	10.8	10.2
සියළු ආහාර නොවන ද්‍රව්‍ය සඳහා	100.0	100.0	100.0	100.0	100.0	100.0	100.0	100.0	100.0	100.0
නිවාස	20.8	18.0	17.3	9.3	15.0	14.6	14.0	16.8	17.9	18.1
ඉන්ධන සහ ආලෝකය	6.8	6.2	5.7	10.6	12.3	5.7	6.1	6.3	6.6	6.8
පුද්ගල සනීපාරක්ෂණය සහ සෞඛ්‍ය වියදම්	8.7	7.4	7.8	9.5	12.0	8.2	8.2	5.5	9.0	8.5
ප්‍රවාහනය	13.0	13.1	11.7	11.0	11.6	15.5	14.7	14.6	14.4	13.3
සන්නිවේදනය	3.5	3.4	3.1	4.1	3.8	3.3	3.4	3.5	3.4	3.5
අධ්‍යාපනය	6.4	5.3	5.4	4.9	4.9	4.9	4.2	4.5	5.4	5.6
සංස්කෘතික ක්‍රියාකාරකම් සහ විනෝදය	2.2	2.3	2.2	1.8	1.2	1.3	2.2	1.6	1.6	2.0
කල් නොපවත්නා ගෘහයට අවශ්‍ය භාණ්ඩ හා සේවා	2.0	1.8	1.7	2.5	2.3	2.0	2.1	2.4	1.7	2.0
ඇඳුම්, රෙදිපිළි සහ පාවහන්	3.4	5.4	4.9	6.2	8.4	5.0	5.9	6.0	5.3	4.6
කල් පවත්නා පාරිභෝගික භාණ්ඩ	3.1	3.9	4.6	4.5	4.5	4.5	5.6	6.0	4.6	3.9
අනෙකුත් විවිධ වියදම්	17.3	17.0	18.2	15.8	11.7	19.5	21.5	14.2	18.4	17.5
අනෙකුත් අහඹු වියදම්	11.0	12.7	14.0	17.0	8.9	12.3	9.1	12.6	7.6	11.5
මත්පැන්, මත්ද්‍රව්‍ය හා දුම්කොළ	1.7	3.5	3.3	2.7	3.4	3.2	3.0	6.0	4.0	2.7

මූලාශ්‍රය : ගෘහ ඒකක ආදායම් සහ වියදම් සමීක්ෂණය 2012/13, ජනලේඛන හා සංඛ්‍යාලේඛන දෙපාර්තමේන්තුව

සාමාන්‍ය අධ්‍යාපනය 2005 – 2014

අයිතමය	2005	2006	2007	2008	2009	2010	2011	2012	2013	2014(අ)
මුළු පාසල් ගණන	10,461	10,459	10,430	10,445	10,205	10,502	10,548	10,737	10,849	10,973
රජයේ පාසල්	9,723	9,714	9,678	9,662	9,410	9,685	9,731	9,905	10,012	10,123
වෙනත් පාසල්	738	745	752	783	795	817	817	832	837	850
පිරිවෙන්	85	91	94	92	98	98	97	98	103	103
පෞද්ගලික සහ විශේෂ පාසල්	653	654	658	691	697	719	720	734	734	747
රජයේ පාසල් වර්ගීකරණය (ආ)	9,723	9,714	9,678	9,662	9,410	9,685	9,731	9,905	10,012	10,123
1 ^{වන} සහ 1 ^{වන} කාණ්ඩයේ පාසල්	646	662	675	698	702	716	716	748	868	967
1 ^{වන} කාණ්ඩයේ පාසල්	1,812	1,851	1,877	1,937	1,944	2,005	2,027	2,038	1,910	1,847
2 වැනි වර්ගයේ පාසල්	4,238	4,230	4,198	4,166	4,043	4,094	4,131	3,910	3,730	3,603
3 වැනි වර්ගයේ පාසල්	3,027	2,971	2,928	2,861	2,721	2,870	2,857	3,209	3,504	3,706
මුළු සිසුන් ගණන	4,103,512	3,998,966	4,111,004	4,101,586	4,037,896	4,119,525	4,155,255	4,194,336	4,233,555	4,272,286
රජයේ පාසල්	3,942,077	3,837,548	3,942,185	3,930,451	3,864,824	3,940,072	3,972,983	4,004,059	4,037,095	4,077,989
වෙනත් පාසල්	161,435	161,418	168,819	171,135	173,072	179,453	182,272	190,277	196,460	194,297
පිරිවෙන්	55,173	55,292	54,935	56,065	58,098	62,091	62,645	64,608	66,116	62,870
පෞද්ගලික සහ විශේෂ පාසල්	106,262	106,126	113,884	115,070	114,974	117,362	119,627	125,669	130,344	131,427
නව බඳවා ගැනීම් (ඇ)	319,078	322,431	332,200	326,466	329,832	332,562	331,491	339,143	342,451	339,554
මුළු ගුරුවරුන් ගණන	199,715	216,623	221,208	224,410	225,951	224,541	228,672	235,924	236,131	242,310
රජයේ පාසල් (ඈ)	189,234	205,829	210,201	213,212	214,307	212,457	216,397	223,724	223,752	229,655
වෙනත් පාසල්	10,481	10,794	11,007	11,198	11,644	12,084	12,275	12,200	12,379	12,655
පිරිවෙන්	5,481	5,528	5,593	5,744	5,943	6,090	6,487	6,086	6,062	6,162
පෞද්ගලික සහ විශේෂ පාසල්	5,000	5,266	5,414	5,454	5,701	5,994	5,788	6,114	6,317	6,493
සිසු / ගුරු අනුපාතය (සියලු පාසල්)	20.5	18.5	18.6	18.3	17.9	18.3	18.6	17.8	17.9	17.6

(අ) තාවකාලික

මූලාශ්‍රය : අධ්‍යාපන අමාත්‍යාංශය

(ආ) පාසල් වර්ගීකරණය පහත සඳහන් පරිදි වේ:

- 1^{වන} සහ 1^{වන} කාණ්ඩය - අ.පො.ස. (උ/පෙ) විද්‍යා පන්ති සහිත පාසල්
- 1^{වන} කාණ්ඩය - අ.පො.ස. (උ/පෙ) කලා/වාණිජ පන්ති සහිත පාසල්
- 2 වැනි වර්ගය - 11 ශ්‍රේණිය දක්වා පමණක් පන්ති සහිත පාසල්
- 3 වැනි වර්ගය - 5 ශ්‍රේණිය දක්වා පමණක් පන්ති සහිත පාසල්

(ඇ) රජයේ පාසල් පමණි.

(ඈ) දැනට ක්‍රියාත්මක පාසල් සහ තාවකාලිකව වසා ඇති පාසල්වල ගුරුවරුන් ඇතුළත් ය.

සටහන : 2009 සමීක්ෂණය පැවැති දින (2009.06.01) කිලිනොච්චි සහ මුලතිව් දිස්ත්‍රික්කයන්හි පාසල් තාවකාලිකව වසා තිබිණි.

පළාත සහ දිස්ත්‍රික්කය අනුව ගුරුවරුන් සහ ශිෂ්‍ය සංඛ්‍යාව 2007 – 2014

දහස්

පළාත / දිස්ත්‍රික්කය	2007		2008		2009		2010		2011		2012		2013		2014(අ)	
	ගුරුවරු	සිසුන්	ගුරුවරු	සිසුන්	ගුරුවරු	සිසුන්	ගුරුවරු	සිසුන්	ගුරුවරු	සිසුන්	ගුරුවරු	සිසුන්	ගුරුවරු	සිසුන්	ගුරුවරු	සිසුන්
බස්නාහිර	42	895	41	898	41	906	39	916	41	929	43	938	43	946	45	957
කොළඹ	17	359	16	356	16	359	15	362	16	366	17	369	17	372	17	376
ගම්පහ	16	334	15	338	15	340	15	344	15	348	16	351	16	353	16	358
කළුතර	10	202	10	204	10	207	10	210	10	215	10	218	11	220	11	223
මධ්‍යම	32	519	32	518	31	521	30	522	30	523	32	526	32	530	32	534
මහනුවර	17	271	16	269	16	270	16	271	16	269	16	270	16	272	16	273
මාතලේ	6	94	6	94	6	94	6	95	6	96	6	97	6	98	6	99
නුවරඑළිය	9	155	9	155	9	157	9	156	9	157	9	159	9	160	9	162
දකුණු	29	508	30	506	30	506	29	504	29	506	29	511	29	513	29	519
ගාල්ල	11	217	11	216	11	217	11	218	11	217	11	219	11	220	11	223
මාතර	10	164	10	163	10	161	10	160	10	162	10	163	10	164	10	164
හම්බන්තොට	8	127	8	127	8	128	8	126	8	126	8	130	8	130	8	132
උතුරු	13	268	12	261	11	177	14	240	14	248	15	249	15	250	16	249
යාපනය	7	129	7	122	7	119	8	130	7	131	7	128	7	125	8	123
කිලිනොච්චිය	1	37	1	36	-	-	1	26	2	28	2	29	2	31	2	32
මන්නාරම	1	27	1	28	1	21	1	28	2	29	2	28	2	29	2	29
මුලතිව්	2	42	1	41	-	-	3	12	1	20	1	23	2	26	2	28
වවුනියාව	1	34	2	34	2	38	1	43	2	41	2	39	2	39	3	38
නැගෙනහිර	18	379	18	378	20	384	20	386	20	385	21	386	21	388	21	389
මඩකලපුව	6	130	6	129	6	131	6	131	6	130	7	130	7	130	7	129
අම්පාර	8	156	8	154	9	156	9	155	9	156	9	158	9	159	9	161
ත්‍රිකුණාමලය	4	93	4	96	5	97	5	100	5	98	5	98	5	99	5	98
වයඹ	27	469	27	469	28	471	27	473	27	476	28	479	27	486	28	492
කුරුණෑගල	20	309	20	309	20	312	20	313	20	317	20	319	20	323	20	328
පුත්තලම	7	160	7	160	7	160	7	160	7	159	8	160	7	163	8	164
උතුරුමැද	13	253	14	252	14	254	14	254	15	259	15	266	16	270	16	273
අනුරාධපුරය	9	174	10	173	11	175	11	176	11	179	11	184	11	187	12	189
පොලොන්නරුව	3	79	4	79	4	79	4	79	4	80	4	82	4	84	5	83
ඌව	17	282	17	280	19	279	18	277	18	279	19	278	19	280	19	282
බදුල්ල	11	183	12	183	13	183	12	182	12	184	13	183	13	183	13	184
මොණරාගල	5	99	5	97	6	97	6	95	6	95	6	95	6	97	6	98
සබරගමුව	22	369	22	366	22	366	21	368	22	367	22	371	23	374	23	383
රත්නපුර	12	210	12	208	12	208	11	209	11	207	12	209	12	210	12	215
කෑගල්ල	10	159	10	158	10	158	10	159	10	160	10	162	11	165	11	168
එකතුව	210	3,942	213	3,930	214	3,865	212	3,940	216	3,973	224	4,004	224	4,037	230	4,078

(අ) තාවකාලික

මූලාශ්‍රය : අධ්‍යාපන අමාත්‍යාංශය

සටහන : 2009 සංගණන දිනයේ දී (2009.06.01) කිලිනොච්චිය සහ මුලතිව් දිස්ත්‍රික්කවල පාසල් තාවකාලිකව වසා තිබිණි.

ශිෂ්‍ය සංඛ්‍යාව අනුව රජයේ පාසල් - 2013

ගණන

පළාත / දිස්ත්‍රික්කය	0-100	101-500	501-1,000	1,001-1,500	1,501-2,000	2,001-2,500	2,501-3,000	3,001-3,500	3,500 ට ඉහළ	එකතුව
බස්නාහිර	223	586	247	111	59	37	24	24	30	1,341
කොළඹ	36	170	83	37	23	13	10	17	14	403
ගම්පහ	72	244	108	46	23	16	8	5	9	531
කළුතර	115	172	56	28	13	8	6	2	7	407
මධ්‍යම	501	698	208	53	19	16	8	2	8	1,513
මහනුවර	195	296	98	29	7	9	6	1	8	649
මාතලේ	122	142	33	10	4	5	1	1	0	318
නුවරඑළිය	184	260	77	14	8	2	1	0	0	546
දකුණු	334	495	135	66	24	20	13	6	13	1,106
ගාල්ල	127	187	50	28	11	10	7	2	7	429
මාතර	113	153	53	15	10	7	4	3	2	360
හම්බන්තොට	94	155	32	23	3	3	2	1	4	317
උතුරු	404	427	106	20	9	6	1	1	0	974
යාපනය	151	214	49	16	3	5	0	0	0	438
කිලිනොච්චිය	32	51	17	2	1	0	0	0	0	103
මන්නාරම	62	55	13	0	3	0	0	0	0	133
වවුනියාව	109	56	14	1	1	1	1	1	0	184
මුලතිව්	50	51	13	1	1	0	0	0	0	116
නැගෙනහිර	311	515	173	34	20	14	6	1	0	1,074
මඩකලපුව	98	158	69	8	8	6	1	0	0	348
අම්පාර	120	210	57	19	10	3	5	1	0	425
ත්‍රිකුණාමලය	93	147	47	7	2	5	0	0	0	301
වයඹ	370	595	150	47	31	12	11	5	8	1,229
කුරුණෑගල	303	408	91	26	19	8	10	5	5	875
පුත්තලම	67	187	59	21	12	4	1	0	3	354
උතුරුමැද	294	342	100	18	13	9	4	3	4	787
අනුරාධපුරය	205	237	71	10	8	6	3	2	4	546
පොලොන්නරුව	89	105	29	8	5	3	1	1	0	241
ඌව	294	400	115	28	11	8	5	2	1	864
බදුල්ල	205	275	75	13	6	6	4	2	1	587
මොණරාගල	89	125	40	15	5	2	1	0	0	277
සබරගමුව	444	485	108	48	14	5	10	6	4	1,124
රත්නපුර	215	257	69	26	11	4	5	1	2	590
කෑගල්ල	229	228	39	22	3	1	5	5	2	534
එකතුව	3,175	4,543	1,342	425	200	127	82	50	68	10,012

මූලාශ්‍රය : අධ්‍යාපන අමාත්‍යාංශය

ශිෂ්‍ය සංඛ්‍යාව අනුව රජයේ පාසල් - 2014^(අ)

ගණන

පළාත / දිස්ත්‍රික්කය	0-100	101-500	501-1,000	1,001-1,500	1,501-2,000	2,001-2,500	2,501-3,000	3,001-3,500	3,500 ට ඉහළ	එකතුව
බස්නාහිර	211	601	261	117	62	34	22	27	28	1,363
කොළඹ	41	165	84	38	23	13	11	17	14	406
ගම්පහ	64	254	115	49	24	15	5	8	7	541
කළුතර	106	182	62	30	15	6	6	2	7	416
මධ්‍යම	503	705	209	53	21	15	7	3	8	1,524
මහනුවර	192	299	100	29	8	8	5	2	8	651
මාතලේ	120	151	30	9	6	5	1	1	0	323
නුවරඑළිය	191	255	79	15	7	2	1	0	0	550
දකුණු	317	519	139	62	26	16	14	7	13	1,113
ගාල්ල	120	195	50	28	12	8	6	4	7	430
මාතර	109	160	53	15	10	7	5	2	2	363
හම්බන්තොට	88	164	36	19	4	1	3	1	4	320
උතුරු	413	438	96	21	8	7	1	1	0	985
යාපනය	160	211	43	17	3	4	1	0	0	439
කිලිනොච්චිය	31	51	19	2	0	1	0	0	0	104
මන්නාරම	66	59	10	0	3	0	0	0	0	138
වවුනියාව	104	63	11	1	1	2	0	1	0	183
මුලතිව්	52	54	13	1	1	0	0	0	0	121
නැගෙනහිර	319	529	171	35	18	13	6	1	0	1,092
මඩකලපුව	106	156	66	9	7	6	1	0	0	351
අම්පාර	122	216	59	18	9	2	5	1	0	432
ත්‍රිකුණාමලය	91	157	46	8	2	5	0	0	0	309
වයඹ	350	617	152	50	28	13	12	2	10	1,234
කුරුණෑගල	285	428	94	26	18	8	11	2	7	879
පුත්තලම	65	189	58	24	10	5	1	0	3	355
උතුරුමැද	288	359	100	18	16	7	3	2	4	797
අනුරාධපුරය	199	249	71	11	10	5	1	2	4	552
පොලොන්නරුව	89	110	29	7	6	2	2	0	0	245
ඌව	285	429	118	23	12	6	6	0	2	881
බදුල්ල	200	288	69	12	9	4	5	0	2	589
මොණරාගල	85	141	49	11	3	2	1	0	0	292
සබරගමුව	427	511	110	44	15	7	9	6	5	1,134
රත්නපුර	204	275	67	26	12	4	5	2	2	597
කෑගල්ල	223	236	43	18	3	3	4	4	3	537
එකතුව	3,113	4,708	1,356	423	206	118	80	49	70	10,123

(අ) තාවකාලික

මූලාශ්‍රය : අධ්‍යාපන අමාත්‍යාංශය

පත්විමේ වර්ගීකරණයට අනුව රජයේ පාසල් ගුරුවරුන් 2013

ගණන

පළාත / දිස්ත්‍රික්කය	උපාධිධාරී	පුහුණු	නුපුහුණු	පුහුණුවන්නන්	වෙනත්	එකතුව
බස්නාහිර	21,511	20,943	291	44	95	42,884
කොළඹ	8,622	7,781	111	7	41	16,562
ගම්පහ	7,758	7,820	88	26	16	15,708
කළුතර	5,131	5,342	92	11	38	10,614
මධ්‍යම	10,875	19,249	1,467	19	2	31,612
මහනුවර	6,471	9,365	435	9	0	16,280
මාතලේ	2,385	3,614	181	5	1	6,186
නුවරඑළිය	2,019	6,270	851	5	1	9,146
දකුණු	11,563	16,880	226	4	7	28,680
ගාල්ල	4,261	6,626	86	2	3	10,978
මාතර	4,112	5,641	83	1	4	9,841
හම්බන්තොට	3,190	4,613	57	1	0	7,861
උතුරු	5,685	9,184	135	198	41	15,243
යාපනය	3,460	3,950	31	10	7	7,458
කිලිනොච්චිය	579	1,168	14	0	2	1,763
මන්නාරම	461	1,301	35	115	1	1,913
වවුනියාව	708	1,693	24	21	31	1,632
මුලතිව්	477	1,072	31	52	0	2,477
නැගෙනහිර	6,720	13,471	354	232	30	20,807
මඩකලපුව	2,647	3,860	80	74	0	6,661
අම්පාර	2,685	6,006	158	95	18	8,962
ත්‍රිකුණාමලය	1,388	3,605	116	63	12	5,184
වයඹ	10,989	15,391	423	474	55	27,332
කුරුණෑගල	8,341	11,043	286	202	10	19,882
පුත්තලම	2,648	4,348	137	272	45	7,450
උතුරුමැද	5,543	9,093	257	704	156	15,753
අනුරාධපුරය	3,890	6,576	150	561	149	11,326
පොලොන්නරුව	1,653	2,517	107	143	7	4,427
ඌව	6,763	10,730	760	549	6	18,808
බදුල්ල	4,327	7,530	531	292	2	12,682
මොණරාගල	2,436	3,200	229	257	4	6,126
සබරගමුව	9,084	12,987	397	155	10	22,633
රත්නපුර	4,529	7,080	195	116	4	11,924
කෑගල්ල	4,555	5,907	202	39	6	10,709
එකතුව	88,733	127,928	4,310	2,379	402	223,752

මූලාශ්‍රය : අධ්‍යාපන අමාත්‍යාංශය

පත්විමේ වර්ගීකරණයට අනුව රජයේ පාසල් ගුරුවරුන් 2014^(අ)

ගණන

පළාත / දිස්ත්‍රික්කය	උපාධිධාරී	පුහුණු	නුපුහුණු	පුහුණුවන්නන්	වෙනත්	එකතුව
බස්නාහිර	23,456	20,798	386	96	113	44,849
කොළඹ	9,282	7,759	255	36	48	17,380
ගම්පහ	8,452	7,733	57	36	33	16,311
කළුතර	5,722	5,306	74	24	32	11,158
මධ්‍යම	11,178	19,708	913	110	40	31,949
මහනුවර	6,697	9,422	286	56	25	16,486
මාතලේ	2,445	3,710	130	29	5	6,319
නුවරඑළිය	2,036	6,576	497	25	10	9,144
දකුණු	12,542	16,589	204	112	12	29,459
ගාල්ල	4,618	6,472	81	59	4	11,234
මාතර	4,489	5,524	68	29	6	10,116
හම්බන්තොට	3,435	4,593	55	24	2	8,109
උතුරු	5,823	9,602	221	501	164	16,311
යාපනය	3,598	4,070	94	96	16	7,874
කිලිනොච්චිය	561	1,183	45	216	8	2,013
මන්නාරම	492	1,407	22	77	15	2,013
වවුනියාව	714	1,786	29	32	62	2,623
මුලතිව්	458	1,156	31	80	63	1,788
නැගෙනහිර	7,111	13,431	335	97	45	21,019
මඩකලපුව	2,698	3,866	71	21	1	6,657
අම්පාර	2,873	5,930	141	45	10	8,999
ත්‍රිකුණාමලය	1,540	3,635	123	31	34	5,363
වයඹ	11,228	15,674	333	234	41	27,510
කුරුණෑගල	8,428	11,168	220	116	28	19,960
පුත්තලම	2,800	4,506	113	118	13	7,550
උතුරුමැද	6,215	9,511	181	428	94	16,429
අනුරාධපුරය	4,294	6,949	118	293	84	11,738
පොලොන්නරුව	1,921	2,562	63	135	10	4,691
උතුරු	7,028	11,335	483	138	22	19,006
බදුල්ල	4,501	7,869	307	69	19	12,765
මොණරාගල	2,527	3,466	176	69	3	6,241
සබරගමුව	9,699	13,073	245	96	10	23,123
රත්නපුර	4,724	7,172	102	47	1	12,046
කෑගල්ල	4,975	5,901	143	49	9	11,077
එකතුව	94,280	129,721	3,301	1,812	541	229,655

(අ) තාවකාලික

මූලාශ්‍රය : අධ්‍යාපන අමාත්‍යාංශය

2014 දී රජයේ පාසල්වලට අලුතින් ඇතුළත් කරගන්නා ලද ශිෂ්‍ය සංඛ්‍යාව^(අ)

ගණන

පළාත / දිස්ත්‍රික්කය	සිංහල මාධ්‍යය			දෙමළ මාධ්‍යය			ඉංග්‍රීසි මාධ්‍යය			මුළු ශිෂ්‍යයින්		
	පිරිමි	ගැහැණු	එකතුව	පිරිමි	ගැහැණු	එකතුව	පිරිමි	ගැහැණු	එකතුව	පිරිමි	ගැහැණු	එකතුව
බස්නාහිර	35,817	34,678	70,495	3,541	3,447	6,988	0	0	0	39,358	38,125	77,483
කොළඹ	13,328	12,733	26,061	1,532	1,468	3,000	0	0	0	14,860	14,201	29,061
ගම්පහ	14,475	14,355	28,830	692	638	1,330	0	0	0	15,167	14,993	30,160
කළුතර	8,014	7,590	15,604	1,317	1,341	2,658	0	0	0	9,331	8,931	18,262
මධ්‍යම	14,828	14,234	29,062	7,341	7,250	14,591	0	0	0	22,169	21,484	43,653
මහනුවර	8,678	8,265	16,943	2,409	2,513	4,922	0	0	0	11,087	10,778	21,865
මාතලේ	3,581	3,569	7,150	736	708	1,444	0	0	0	4,317	4,277	8,594
නුවරඑළිය	2,569	2,400	4,969	4,196	4,029	8,225	0	0	0	6,765	6,429	13,194
දකුණු	22,103	21,341	43,444	604	676	1,280	0	0	0	22,707	22,017	44,724
ගාල්ල	9,398	9,091	18,489	185	210	395	0	0	0	9,583	9,301	18,884
මාතර	6,884	6,486	13,370	309	312	621	0	0	0	7,193	6,798	13,991
හම්බන්තොට	5,821	5,764	11,585	110	154	264	0	0	0	5,931	5,918	11,849
උතුරු	259	256	515	8,761	8,436	17,197	0	0	0	9,020	8,692	17,712
යාපනය	0	0	0	4,101	3,928	8,029	0	0	0	4,101	3,928	8,029
කිලිනොච්චිය	0	0	0	1,144	1,109	2,253	0	0	0	1,144	1,109	2,253
මන්නාරම	1	1	2	1,167	1,100	2,267	0	0	0	1,168	1,101	2,269
වවුනියාව	168	168	336	1,246	1,259	2,505	0	0	0	1,414	1,427	2,841
මුලතිව්	90	87	177	1,103	1,040	2,143	0	0	0	1,193	1,127	2,320
නැගෙනහිර	3,502	3,388	6,890	12,975	12,317	25,292	0	0	0	16,477	15,705	32,182
මඩකලපුව	0	0	0	5,301	5,171	10,472	0	0	0	5,301	5,171	10,472
අම්පාර	2,465	2,381	4,846	4,385	3,990	8,375	0	0	0	6,850	6,371	13,221
ත්‍රිකුණාමලය	1,037	1,007	2,044	3,289	3,156	6,445	0	0	0	4,326	4,163	8,489
වයඹ	18,717	18,017	36,734	2,691	2,773	5,464	0	0	0	21,408	20,790	42,198
කුරුණෑගල	13,309	12,799	26,108	1,165	1,239	2,404	0	0	0	14,474	14,038	28,512
පුත්තලම	5,408	5,218	10,626	1,526	1,534	3,060	0	0	0	6,934	6,752	13,686
උතුරුමැද	11,295	11,030	22,325	1,405	1,301	2,706	0	0	0	12,700	12,331	25,031
අනුරාධපුරය	7,943	7,769	15,712	896	858	1,754	0	0	0	8,839	8,627	17,466
පොලොන්නරුව	3,352	3,261	6,613	509	443	952	0	0	0	3,861	3,704	7,565
ඌව	9,743	9,545	19,288	2,179	2,160	4,339	0	0	0	11,922	11,705	23,627
බදුල්ල	5,429	5,330	10,759	1,979	1,958	3,937	0	0	0	7,408	7,288	14,696
මොණරාගල	4,314	4,215	8,529	200	202	402	0	0	0	4,514	4,417	8,931
සබරගමුව	14,369	14,167	28,536	2,231	2,177	4,408	0	0	0	16,600	16,344	32,944
රත්නපුර	8,563	8,318	16,881	1,066	1,089	2,155	0	0	0	9,629	9,407	19,036
කෑගල්ල	5,806	5,849	11,655	1,165	1,088	2,253	0	0	0	6,971	6,937	13,908
එකතුව	130,633	126,656	257,289	41,728	40,537	82,265	0	0	0	172,361	167,193	339,554

(අ) තාවකාලික

මූලාශ්‍රය : අධ්‍යාපන අමාත්‍යාංශය

රජයේ පාසල් : කාණ්ඩය, ශිෂ්‍යයින් සහ ගුරුවරුන් සංඛ්‍යාව අනුව - 2013 සහ 2014

පවත්නා පංති අනුව පාසල් කාණ්ඩය	පාසල්		ශිෂ්‍යයින්		ගුරුවරුන්		ගුරුවරයෙකුට ශිෂ්‍යයින්
	ගණන	ප්‍රතිශතය	ගණන	ප්‍රතිශතය	ගණන	ප්‍රතිශතය	
2013 වර්ෂය							
අ.පො.ස. (උ/පෙ) විද්‍යා (1 ^{වැනි})	868	8.7	1,521,997	37.7	68,666	30.7	22.2
අ.පො.ස. (උ/පෙ) වාණිජ/කලා (විද්‍යා විෂය හැර) (1 ^{වැනි})	1,910	19.1	1,141,385	28.3	63,349	28.3	18.0
11 වසර දක්වා (2 වැනි වර්ගය)	3,730	37.3	862,908	21.4	63,308	28.3	13.6
1 වසර සිට 5 වසර දක්වා හෝ 1 වසර සිට 8 වසර දක්වා (3 වැනි වර්ගය)	3,504	35.0	510,805	12.7	28,429	12.7	18.0
සියලු පාසල්	10,012	100.0	4,037,095	100.0	223,752	100.0	18.0
2014 වර්ෂය (අ)							
අ.පො.ස. (උ/පෙ) විද්‍යා (1 ^{වැනි})	967	9.6	1,582,209	38.8	74,202	32.3	21.3
අ.පො.ස. (උ/පෙ) වාණිජ/කලා (විද්‍යා විෂය හැර) (1 ^{වැනි})	1,847	18.2	1,070,356	26.2	61,250	26.7	17.5
11 වසර දක්වා (2 වැනි වර්ගය)	3,603	35.6	846,394	20.8	62,788	27.3	13.5
1 වසර සිට 5 වසර දක්වා හෝ 1 වසර සිට 8 වසර දක්වා (3 වැනි වර්ගය)	3,706	36.6	579,030	14.2	31,415	13.7	18.4
සියලු පාසල්	10,123	100.0	4,077,989	100.0	229,655	100.0	17.8

(අ) තාවකාලික

මූලාශ්‍රය : අධ්‍යාපන අමාත්‍යාංශය

අපේක්ෂකයින්ගේ කාර්ය සාධනය - අ.පො.ස. (සා/පෙ) සහ අ.පො.ස. (උ/පෙ) - 2009 - 2014

අයිතමය	2009	2010	2011	2012	2013	2014
අ.පො.ස. (සා/පෙ) සඳහා පෙනී සිටි පාසල් අයදුම්කරුවන්	310,441	310,661	295,540	294,338	287,040	ලැ.නො.
අ.පො.ස. (උ/පෙ) සඳහා සුදුසුකම් ලැබුවන්ගේ ප්‍රතිශතය	48.51	58.79	58.11	62.39	64.21	ලැ.නො.
අ.පො.ස. (සා/පෙ) සඳහා පෙනී සිටි සියලු අයදුම්කරුවන්	313,560	328,984	313,834	312,832	308,054	ලැ.නො.
අ.පො.ස. (උ/පෙ) සඳහා සුදුසුකම් ලැබුවන්ගේ ප්‍රතිශතය	48.44	57.62	56.54	60.87	62.42	ලැ.නො.
අ.පො.ස. (උ/පෙ) සඳහා පෙනී සිටි පාසල් අයදුම්කරුවන්	177,640	195,043	203,928 (අ)	196,954	209,906	207,304
විශ්වවිද්‍යාල පිවිසුම සඳහා සුදුසුකම් ලැබූ පාසල් අයදුම්කරුවන්	108,725	120,281	120,846 (අ)	124,434	122,913	126,971
විශ්වවිද්‍යාල පිවිසුම සඳහා සුදුසුකම් ලැබුවන්ගේ ප්‍රතිශතය	61.21	61.67	59.26 (අ)	63.18	58.56	61.25
අ.පො.ස. (උ/පෙ) සඳහා පෙනී සිටි මුළු අයදුම්කරුවන්	207,536	233,354	239,775 (අ)	233,632	246,680	247,376
විශ්වවිද්‍යාල පිවිසුම සඳහා සුදුසුකම් ලැබූ මුළු අයදුම්කරුවන්	125,146	142,415	141,411 (අ)	144,819	143,695	149,489
විශ්වවිද්‍යාල පිවිසුම සඳහා සුදුසුකම් ලැබුවන්ගේ ප්‍රතිශතය	60.30	61.03	58.98 (අ)	61.99	58.25	60.43

(අ) නව සහ පැරැණි නිර්දේශයන් ඇතුළත්ය.
ලැ.නො. - ලැබී නොමැත.

මූලාශ්‍රය : ශ්‍රී ලංකා විභාග දෙපාර්තමේන්තුව

අ.පො.ස. (සා/පෙ) විභාගය - 2010 - 2013
පාසල් අයදුම්කරුවන්ගේ කාර්ය සාධනය

පළාත	2010			2011			2012			2013		
	පෙනී සිටි අයදුම්-කරුවන් ගණන (විෂයන් 5 හෝ ඊට වැඩි)	අ.පො.ස. (උ/පෙ) සඳහා සුදුසුකම් ලැබූ		පෙනී සිටි අයදුම්-කරුවන් ගණන (විෂයන් 5 හෝ ඊට වැඩි)	අ.පො.ස. (උ/පෙ) සඳහා සුදුසුකම් ලැබූ		පෙනී සිටි අයදුම්-කරුවන් ගණන (විෂයන් 5 හෝ ඊට වැඩි)	අ.පො.ස. (උ/පෙ) සඳහා සුදුසුකම් ලැබූ		පෙනී සිටි අයදුම්-කරුවන් ගණන (විෂයන් 5 හෝ ඊට වැඩි)	අ.පො.ස. (උ/පෙ) සඳහා සුදුසුකම් ලැබූ	
		ගණන	%		ගණන	%		ගණන	%		ගණන	%
බස්නාහිර	74,566	48,370	64.87	73,809	47,315	64.10	75,489	50,364	66.72	75,520	50,614	67.02
මධ්‍යම	41,750	22,808	54.63	39,140	21,416	54.72	38,704	22,775	58.84	37,712	22,995	60.98
දකුණු	41,263	24,475	59.31	38,099	22,979	60.31	37,960	24,371	64.20	36,365	23,422	64.41
උතුරු	19,792	10,886	55.00	20,544	10,336	50.31	18,338	10,361	56.50	17,286	10,673	61.74
නැගෙනහිර	23,852	13,698	57.43	22,835	12,389	54.25	22,393	13,573	60.61	21,948	13,993	63.76
වයඹ	35,291	21,617	61.25	32,998	20,003	60.62	33,366	21,629	64.82	32,977	22,104	67.03
උතුරු මැද	20,634	11,150	54.04	18,758	10,068	53.67	18,627	10,912	58.58	18,387	11,207	60.95
ඌව	23,245	12,027	51.74	21,166	10,938	51.68	21,551	12,317	57.15	20,333	12,304	60.51
සබරගමුව	30,268	17,622	58.22	28,191	16,281	57.75	27,910	17,348	62.16	26,512	17,005	64.14
ශ්‍රී ලංකාව	310,661	182,653	58.79	295,540	171,725	58.11	294,338	183,650	62.39	287,040	184,317	64.21

මූලාශ්‍රය : ශ්‍රී ලංකා විභාග දෙපාර්තමේන්තුව

සංඛ්‍යා සටහන 13.15

අ.පො.ස. (උ/පෙ) විභාගය - 2011 - 2014
පාසල් අයදුම්කරුවන්ගේ කාර්ය සාධනය

පළාත	2011 (අ)			2012			2013			2014		
	පෙනී සිටි අයදුම්-කරුවන් ගණන	විශ්වවිද්‍යාල පිවිසුම සඳහා සුදුසුකම් ලැබූ		පෙනී සිටි අයදුම්-කරුවන් ගණන	විශ්වවිද්‍යාල පිවිසුම සඳහා සුදුසුකම් ලැබූ		පෙනී සිටි අයදුම්-කරුවන් ගණන	විශ්වවිද්‍යාල පිවිසුම සඳහා සුදුසුකම් ලැබූ		පෙනී සිටි අයදුම්-කරුවන් ගණන	විශ්වවිද්‍යාල පිවිසුම සඳහා සුදුසුකම් ලැබූ	
		ගණන	%		ගණන	%		ගණන	%		ගණන	%
බස්නාහිර	54,092	30,349	56.11	53,594	33,600	62.69	55,193	31,645	57.34	55,376	33,330	60.19
මධ්‍යම	26,243	14,741	56.17	25,066	15,481	61.76	26,697	15,148	56.74	25,975	15,547	59.85
දකුණු	30,475	18,753	61.54	28,596	18,410	64.38	30,035	17,966	59.82	30,083	18,707	62.18
උතුරු	11,691	7,622	65.20	10,865	6,829	62.85	12,052	7,699	63.88	12,330	7,910	64.15
නැගෙනහිර	13,175	8,087	61.38	13,376	8,158	60.99	14,999	9,107	60.72	14,267	8,817	61.80
වයඹ	22,754	13,862	60.92	22,193	13,955	62.88	23,895	13,500	56.50	23,404	13,977	59.72
උතුරු මැද	11,522	6,552	56.87	11,281	7,097	62.91	12,537	7,022	56.01	11,775	6,961	59.12
ඌව	13,397	8,090	60.39	12,826	8,316	64.84	14,066	8,325	59.19	13,764	8,523	61.92
සබරගමුව	20,579	12,790	62.15	19,157	12,588	65.71	20,432	12,501	61.18	20,330	13,199	64.92
ශ්‍රී ලංකාව	203,928	120,846	59.26	196,954	124,434	63.18	209,906	122,913	58.56	207,304	126,971	61.25

(අ) නව සහ පැරැණි නිර්දේශයන් ඇතුළත්ය.

මූලාශ්‍රය : ශ්‍රී ලංකා විභාග දෙපාර්තමේන්තුව

විශ්වවිද්‍යාල අධ්‍යාපනය^(අ) 2005 – 2014

අයිතමය	2005	2006	2007	2008	2009	2010	2011	2012	2013	2014 ^(ආ)
විශ්වවිද්‍යාල සංඛ්‍යාව	15	15	15	15	15	15	15	15	15	15
අනෙකුත් උසස් අධ්‍යාපන ආයතන සංඛ්‍යාව (ඇ)	16	16	16	17	17	17	17	17	18	18
සිසුන් ගණන (උපාධි අපේක්ෂක) (ඈ)	66,386	65,206	66,996	66,891	68,768	70,477	74,440	70,222 ^(ඉ)	77,126	81,153
කවිකාචාර්යවරුන් සංඛ්‍යාව	3,875	4,016	4,304	4,452	4,735	4,984	5,064	5,176	5,439	5,809
මූලික උපාධි සඳහා නව බඳවාගැනීම් (ඈ)	14,520	16,585	17,196	20,069	20,846	21,547	22,016	28,908 ^{(ඊ)(උ)}	24,198 ^(ඌ)	25,200 ^(එ)
උපාධි ලබාගත් සංඛ්‍යාව (ඵ)	8,659	11,713	12,005	12,958	13,952	13,042	16,686	11,614 ^(ආ)	20,839	24,559
කලා සහ ප්‍රාචීන අධ්‍යයන - බී.ඒ./බී.ඒ. විශේෂ	2,410	4,405	5,142	4,012	4,830	4,432	6,940	5,330	9,156	9,917
වාණිජ සහ කළමනාකරණ අධ්‍යයන - බී.එස්.සී./බී.කොම/බී.බී.ඒ.	2,357	2,198	2,301	2,547	2,705	2,704	2,791	1,992	4,159	5,938
නීති එල්.එල්.බී.	345	327	208	345	425	392	348	445	454	506
විද්‍යා බී.එස්.සී. (ඹ)	1,402	2,348	1,575	2,342	2,573	2,028	2,651	1,443	3,180	3,231
ඉංජිනේරු විද්‍යාව බී.එස්.සී. (ඉංජිනේරු)	755	809	894	1,114	1,157	1,307	1,346	167	1,507	1,442
වෛද්‍ය විද්‍යාව එම්.බී.බී.එස්.	593	896	901	1,294	943	797	1,061	800	547	1,140
දත්ත ගලා විද්‍යාව බී.බී.එස්.	74	123	70	125	71	64	65	20	73	68
කෘෂිකර්ම බී.එස්.සී.	554	430	484	510	513	540	595	515	727	913
පශු වෛද්‍ය විද්‍යාව බී.වී.එස්.සී.	74	64	57	80	39	60	58	54	59	57
ගෘහ නිර්මාණ සහ ප්‍රමාණ සමීක්ෂණ බී.එස්.සී.	95	13	132	116	200	118	211	150	201	169
පරිගණක විද්‍යාව/අයි.ටී./අයි.සී.ටී./එම්.අයි.ටී.	-	100	107	303	382	392	439	561	644	989
දේශීය වෛද්‍ය විද්‍යාව	-	-	134	170	114	208	181	137	132	189
උසස් අධ්‍යාපනය සඳහා මුළු										
වියදම, රු. මිලියන	8,178	12,607	12,281	13,825	13,692	15,018	19,700	21,806	27,838	30,638
ප්‍රාග්ධන වියදම	2,133	2,816	3,129	3,233	2,648	2,666	3,788	4,941	6,183	10,000
පුනරාවර්තන වියදම	6,045	9,791	11,775	10,592	11,044	12,352	14,307	16,865	21,655	20,638

මූලාශ්‍රය : විශ්වවිද්‍යාල ප්‍රතිපාදන කොමිෂන් සභාව

- (අ) මෙහි දැක්වා ඇත්තේ විශ්වවිද්‍යාල පනත යටතේ පිහිටුවා ඇති විශ්වවිද්‍යාල සහ උසස් අධ්‍යාපන ආයතන සම්බන්ධ තොරතුරු පමණි. ඊට අමතරව අනෙකුත් පාර්ලිමේන්තු පනත් මගින් පිහිටුවන ලද බුද්ධිමය භාණ්ඩ විශ්වවිද්‍යාලය, ශ්‍රී ලංකා බෞද්ධ හා පාලි විශ්වවිද්‍යාලය, ජනරාල් සර් ජෝන් කොතලාවල ආරක්ෂක විශ්වවිද්‍යාලය හා වෘත්තීය පුහුණු තාක්ෂණ විශ්වවිද්‍යාලය වැනි විශ්වවිද්‍යාල ද ඇත.
- (ආ) තාවකාලික
- (ඇ) විශ්වවිද්‍යාල ප්‍රතිපාදන කොමිෂම යටතට ගැනෙන පස්වැන් උපාධි ආයතන සහ උසස් අධ්‍යාපන ආයතන ඇතුළත් ය. මෙම ආයතන අතුරින් දේශීය වෛද්‍ය විද්‍යා ආයතනය, කොළඹ විශ්වවිද්‍යාලයීය පරිගණක පාසල, ගම්පහ වික්‍රමාරච්චි ආයුර්වේද ආයතනය සහ ස්වාමී විප්‍රලානන්ද සෞන්දර්ය අධ්‍යාපන ආයතනය යන ආයතන 4 සඳහා පමණක් විශ්වවිද්‍යාල ප්‍රතිපාදන කොමිෂම යටතේ උපාධි අපේක්ෂකයින් බඳවාගනු ලැබේ.
- (ඈ) විවෘත විශ්වවිද්‍යාලය සහ බාහිර උපාධි පාඨමාලා ඇතුළත් නොවේ.
- (ඉ) නව බඳවාගැනීම් (2011/උසස් පෙළ) නොකිරීම නිසා 2012 වසරේ සිසුන් ලියාපදිංචි කිරීම 2011 වසරට සාපේක්ෂව අඩු වී ඇත. කෙසේ වෙතත් 2012 වසරේ පැවැති අධ්‍යයන හා අනධ්‍යයන කාර්ය මණ්ඩල වර්ජන නිසා සමහර විශ්වවිද්‍යාලවල අවසාන වසරේ විභාග නොපැවැත්වූ අතර අධ්‍යයන වාරයන් සම්පූර්ණ නොකිරීම නිසා මෙම අඩුවීම එතරම් ප්‍රමාණාත්මක නොවේ.
- (ඊ) Z අගය ගණනය කිරීම සඳහා යොදාගත් ක්‍රමවේදය සම්බන්ධව ශ්‍රේෂ්ඨාධිකරණයේ ගොනුකර තිබූ නඩු හේතුවෙන් සාමාන්‍ය බඳවා ගැනීම් වලට අමතරව සිසුන් 5,182 දෙනෙකු අලුතින් බඳවාගෙන තිබේ.
- (උ) 2012 වසරේ නව ඇතුළත්වීම් මගින් 2011 අ.පො.ස (උ.පෙළ) විභාගයට අදාළව 2013 වසරේ දී ඇතුළත් කරගත් සිසුන් සංඛ්‍යාව දැක්වෙන අතර, 2013 වසරේ නව ඇතුළත්වීම් මගින් 2014 වසරේ පළමු කාර්තුවේ දී ඇතුළත් කරගත් සිසුන් සංඛ්‍යාව දැක්වේ.
- (ඌ) 2013 වසරේ නව ඇතුළත්වීම් මගින් 2014 වසරේ පළමු කාර්තුවේ දී ඇතුළත් කරගත් 2013 වර්ෂයට අදාළ 2012 අ.පො.ස. (උ.පෙළ) සිසුන් සංඛ්‍යාව දැක්වේ.
- (එ) 2013 අ.පො.ස. (උ.පෙළ) විභාගයෙන් 2015 වර්ෂයේ පෙබරවාරි මස අවසන් වනවිට ඇතුළත් කරගෙන ඇති උපාධි අපේක්ෂකයන් 2014 වසරේ නව ඇතුළත්වීම් මගින් දැක්වේ. මීට අදාළ ඇතුළත් කරගැනීම් තවදුරටත් ක්‍රියාත්මක වේ.
- (ඵ) බාහිර සහ විවෘත විශ්වවිද්‍යාලය ඇතුළත්ය.
- (ඹ) 2012 වසරේ සමහරක් පීඨවල තිබූ අධ්‍යයන හා අනධ්‍යයන කාර්ය මණ්ඩලවල වර්ජන හේතුවෙන් අවසාන වසරේ විභාග නොපැවැත්වූ නිසා උපාධිධාරීන් සංඛ්‍යාවේ අඩුවීමක් පවතී.
- (ඹ) 2007 වසරේ සිට ආහාර විද්‍යා උපාධිධාරීන් විද්‍යාවේදී උපාධිධාරීන් යටතේ අන්තර්ගත වේ.

විශ්වවිද්‍යාල අධ්‍යාපනය සඳහා සුදුසුකම් ලැබූ, ඇතුළත් කළ සහ ලියාපදිංචි කළ ශිෂ්‍යයින්^(අ) - 2007/08 - 2012/13

		2007 / 2008			2008 / 2009			2009 / 2010		
		සුදුසුකම් ලැබූ (ආ)	ඇතුළත් කළ	ප්‍රතිශතය	සුදුසුකම් ලැබූ (ආ)	ඇතුළත් කළ	ප්‍රතිශතය	සුදුසුකම් ලැබූ (ආ)	ඇතුළත් කළ	ප්‍රතිශතය
කලා	පිරිමි	15,057	1,453	9.7	17,279	1,514	8.8	16,430	1,481	9.0
	ගැහැණු	41,860	4,854	11.6	47,956	5,179	10.8	46,246	5,360	11.6
	එකතුව	56,917	6,307	11.1	65,235	6,693	10.3	62,676	6,841	10.9
වාණිජ	පිරිමි	16,535	1,928	11.7	16,492	1,949	11.8	15,054	2,062	13.7
	ගැහැණු	21,326	2,429	11.4	20,215	2,388	11.8	18,148	2,521	13.9
	එකතුව	37,861	4,357	11.5	36,707	4,337	11.8	33,202	4,583	13.8
විද්‍යා	පිරිමි	12,761	5,104	40.0	13,603	5,366	39.5	13,601	5,473	40.2
	ගැහැණු	13,882	4,301	31.0	14,691	4,450	30.3	15,805	4,650	29.4
	එකතුව	26,643	9,405	35.3	28,294	9,816	34.7	29,406	10,123	34.4
එකතුව	පිරිමි	44,353	8,485	19.1	47,374	8,829	18.6	45,085	9,016	20.0
	ගැහැණු	77,068	11,584	15.0	82,862	12,017	14.5	80,199	12,531	15.6
	එකතුව	121,421	20,069	16.5	130,236	20,846	16.0	125,284	21,547	17.2

		2010 / 2011			2011 / 2012			2012 / 2013		
		සුදුසුකම් ලැබූ (ආ)	ඇතුළත් කළ	ප්‍රතිශතය	සුදුසුකම් ලැබූ (ආ)	ඇතුළත් කළ	ප්‍රතිශතය	සුදුසුකම් ලැබූ (ආ)	ඇතුළත් කළ	ප්‍රතිශතය
කලා	පිරිමි	18,518	1,477	8.0	19,818	2,075	10.5	17,408	1,539	8.8
	ගැහැණු	54,282	5,587	10.3	56,020	8,222	14.7	51,695	6,456	12.5
	එකතුව	72,800	7,064	9.7	75,838	10,297	13.6	69,103	7,995	11.6
වාණිජ	පිරිමි	15,984	2,086	13.1	13,199	2,418	18.3	18,179	2,063	11.3
	ගැහැණු	19,597	2,790	14.2	17,714	3,324	18.8	22,353	2,903	13.0
	එකතුව	35,581	4,876	13.7	30,913	5,742	18.6	40,532	4,966	12.3
විද්‍යා	පිරිමි	15,652	5,238	33.5	15,818	6,429	40.6	15,292	5,178	33.9
	ගැහැණු	18,483	4,838	26.2	18,411	6,396	34.7	19,166	5,994	31.3
	එකතුව	34,135	10,076	29.5	34,229	12,825	37.5	34,458	11,172	32.4
අනෙකුත් (ඇ)	පිරිමි	-	-	-	106	12	11.3	192	25	13.0
	ගැහැණු	-	-	-	325	32	9.8	531	40	7.5
	එකතුව	-	-	-	431	44	10.2	723	65	9.0
එකතුව	පිරිමි	50,154	8,801	17.6	48,941	10,934	22.3	51,071	8,805	17.2
	ගැහැණු	92,362	13,215	14.3	92,470	17,974	19.4	93,745	15,393	16.4
	එකතුව	142,516	22,016	15.5	141,411	28,908	20.4	144,816	24,198	16.7

සටහන : උපාධි අපේක්ෂකයින් ලියාපදිංචි කිරීමේ කැලැන්ඩර් වර්ෂ අනුවත්, ඇතුළත් කිරීමේ අ.පො.ස. (උ/පෙ) විභාග පැවැත්වූ වර්ෂවලට අදාළ අධ්‍යයන වර්ෂ අනුවත් පදනම් වී ඇත.

මූලාශ්‍රය : විශ්වවිද්‍යාල ප්‍රතිපාදන කොමිෂන් සභාව

(අ) මෙහි දත්ත ඇත්තේ විශ්වවිද්‍යාල පනත යටතේ පිහිටුවා ඇති විශ්වවිද්‍යාල සහ උසස් අධ්‍යාපන ආයතන සම්බන්ධ තොරතුරු පමණි.

(ආ) අ.පො.ස. (උ.පෙළ) විභාගයෙන් විශ්වවිද්‍යාලයට ඇතුළත්වීමට විශ්වවිද්‍යාල ප්‍රතිපාදන කොමිෂන් සභාව මගින් දක්වා ඇති අවම අවශ්‍යතාවයන් සපුරා ඇති අපේක්ෂකයන් 'සුදුසුකම් ලැබූ' ලෙස දක්වා ඇත.

(ඇ) 2011 අ.පො.ස. (උ.පෙළ) විභාගයේ සිට හඳුන්වා දුන් විෂම විෂය සංකලනයන් 'අනෙකුත්' යටතේ දක්වා ඇත.

පළාත සහ දිස්ත්‍රික්කය අනුව විශ්වවිද්‍යාලයට ඇතුළත්වීම් - 2005/06 - 2012/13

පළාත / දිස්ත්‍රික්කය	2005/06 (අ)	2006/07	2007/08	2008/09	2009/10	2010/11	2011/12	2012/13
බස්නාහිර	4,400	4,285	5,157	5,230	5,512	5,517	7,147	6,466
කොළඹ	2,585	2,496	2,749	2,874	2,861	2,874	3,410	3,139
ගම්පහ	1,033	1,075	1,462	1,454	1,627	1,618	2,187	1,969
කළුතර	782	714	946	902	1,024	1,025	1,550	1,358
මධ්‍යම	1,714	1,756	2,008	2,107	2,111	2,123	2,794	2,494
මහනුවර	1,066	1,121	1,291	1,341	1,290	1,311	1,671	1,517
මාතලේ	280	284	306	320	357	322	504	446
නුවරඑළිය	368	351	411	446	464	490	619	531
දකුණු	2,714	2,764	3,146	3,385	3,553	3,497	4,503	3,754
ගාල්ල	1,252	1,289	1,471	1,561	1,585	1,543	2,055	1,512
මාතර	891	890	1,054	1,157	1,243	1,228	1,464	1,390
හම්බන්තොට	571	585	621	667	725	726	984	852
උතුරු	1,221	1,379	1,469	1,456	1,532	1,526	2,139	1,576
යාපනය	736	869	961	960	967	885	1,265	881
කිලිනොච්චිය	117	109	86	92	98	168	203	153
මන්නාරම	110	113	118	135	141	138	207	163
මුලතිව්	123	172	213	185	230	195	196	158
වවුනියාව	135	116	91	84	96	140	268	221
නැගෙනහිර	998	1,135	1,217	1,232	1,308	1,364	1,883	1,597
මඩකලපුව	329	391	416	408	467	456	642	515
අම්පාර	440	511	550	533	565	609	819	705
ත්‍රිකුණාමලය	229	233	251	291	276	299	422	377
වයඹ	1,696	1,820	2,140	2,240	2,226	2,189	2,958	2,447
කුරුණෑගල	1,294	1,398	1,622	1,667	1,640	1,600	2,154	1,755
පුත්තලම	402	422	518	573	586	589	804	692
උතුරුමැද	685	729	866	893	879	992	1,374	1,186
අනුරාධපුරය	489	517	623	622	619	714	972	830
පොලොන්නරුව	196	212	243	271	260	278	402	356
ඌව	765	794	866	957	1,005	1,034	1,526	1,271
බදුල්ල	536	525	567	623	647	674	985	812
මොණරාගල	229	269	299	334	358	360	541	459
සබරගමුව	1,285	1,468	1,843	1,840	1,985	2,032	2,620	2,152
රත්නපුර	745	857	1,077	1,060	1,169	1,178	1,488	1,242
කෑගල්ල	540	611	766	780	816	854	1,132	910
විශේෂ සහ අමතර ඇතුළත් කිරීම් (ආ)	1,120	1,066	1,357	1,506	1,436	1,742 (ඇ)	1,964	1,255
එකතුව	16,598	17,196	20,069	20,846	21,547	22,016	28,908	24,198

සටහන : මෙහි දක්වා ඇත්තේ විශ්වවිද්‍යාල පනත යටතේ පිහිටුවා ඇති විශ්වවිද්‍යාල සහ උසස් අධ්‍යාපන ආයතන සම්බන්ධ තොරතුරු පමණි.

මූලාශ්‍රය : විශ්වවිද්‍යාල ප්‍රතිපාදන කොමිෂන් සභාව

(අ) සාමාන්‍ය පොදු පරීක්ෂණය සඳහා අවම අවශ්‍යතාවයන් සපුරා නොතිබීම හේතුවෙන් ඇතුළත් නොවූ නමුත් තෝරාගනු ලැබූ සිසුන් 13 දෙනෙකු ද ඇතුළත් වේ.

(ආ) 'විශේෂ සහ අමතර ඇතුළත් කිරීම්' යටතේ අන්ධ සහ විවිධ දක්ෂතා ඇති, අධ්‍යයන කටයුතු වලට පරිබාහිරව අනෙකුත් ක්ෂේත්‍රවල දක්ෂතා ඇති, හමුදා, විදේශ, ගුරුවරු ආදී අභියාචනා කමිටුව මගින් නිර්දේශ කළ සහ තෝරාගැනීම සඳහා දිස්ත්‍රික් පදනම නොසලකා හැර විශේෂ හේතුව මත ඇතුළත් කළ ශිෂ්‍යයින් ඇතුළත් වේ.

(ඇ) පරිපූරක ඇතුළත් කිරීම් යටතේ ඇතුළත් වූ ශිෂ්‍යයින් මෙයට එකතු කර ඇත.

අධ්‍යයන ධාරාව සහ දිස්ත්‍රික් පදනම මත විශ්වවිද්‍යාලයට ඇතුළත්වීම් - 2011/2012

දිස්ත්‍රික්කය	කලා (අ)		වාණිජ සහ කළමනාකරණ		නීති		විද්‍යා (ආ)		වෛද්‍ය		පශු වෛද්‍ය		දැනුම වෛද්‍ය	
	ඒ	බී	ඒ	බී	ඒ	බී	ඒ	බී	ඒ	බී	ඒ	බී	ඒ	බී
කොළඹ	337	48	527	357	25	28	580	323	149	84	22	9	25	8
ගම්පහ	445	39	257	300	8	25	129	323	38	85	2	8	2	7
කළුතර	478	21	116	176	9	14	157	176	27	47	2	6	0	3
මහනුවර	380	43	105	206	13	15	184	204	29	47	6	7	4	6
මාතලේ	144	17	13	79	0	7	13	84	6	19	0	2	0	2
නුවරඑළිය	93	18	18	140	5	14	1	131	0	40	0	3	0	2
ගාල්ල	668	19	251	162	18	16	226	174	39	37	4	6	1	4
මාතර	399	16	127	129	7	11	168	134	32	29	4	4	0	3
හම්බන්තොට	345	10	47	100	5	11	77	113	18	24	4	3	1	2
යාපනය	474	52	18	116	2	10	77	141	28	30	1	3	0	3
කිලිනොච්චිය	47	14	1	41	0	3	0	30	0	9	0	2	0	2
මන්නාරම	48	7	3	31	2	2	0	40	1	6	0	2	0	2
මුලතිව්	56	13	1	37	0	4	0	25	0	6	0	2	0	2
වවුනියාව	50	12	12	40	2	3	2	56	2	11	0	2	0	2
මඩකලපුව	157	30	22	97	2	7	8	119	7	23	0	4	0	2
අම්පාර	246	41	20	129	1	10	13	126	12	29	0	3	0	3
ත්‍රිකුණාමලය	92	18	8	78	2	7	4	76	0	19	0	2	0	2
කුරුණෑගල	742	37	105	239	14	24	201	205	30	57	2	4	0	5
පුත්තලම	216	17	40	131	7	11	12	132	9	37	0	3	0	3
අනුරාධපුරය	321	29	43	146	3	14	7	155	5	39	1	4	0	3
පොලොන්නරුව	83	10	13	68	1	8	5	84	1	17	0	2	0	3
බදුල්ල	252	20	49	166	4	15	36	169	12	38	0	4	0	3
මොණරාගල	169	10	40	85	1	9	3	84	2	20	0	3	0	2
රත්නපුර	487	24	141	195	9	17	40	191	16	51	0	5	0	4
කෑගල්ල	391	13	79	118	7	13	87	118	14	34	2	3	1	3
විශේෂ සහ අමතර ඇතුළත් කිරීම් (ඇ)	0	1,714	0	44	0	3	0	52	0	56	0	2	0	7
එකතුව	7,120	2,292	2,056	3,410	147	301	2,030	3,465	477	894	50	98	34	88
	කාමිකර්ම		ඉංජිනේරු		ගෘහ නිර්මාණ/ ප්‍රමාණ සමීක්ෂණ (ඇ)		පරිගණක විද්‍යා/ (ආ)		වෙනත් පාඨමාලා (ඊ)		එකතුව		මුළු ඇතුළත්වීම්	
	ඒ	බී	ඒ	බී	ඒ	බී	ඒ	බී	ඒ	බී	ඒ	බී	ඒ	බී
කොළඹ	52	73	180	113	48	35	107	89	100	91	2,152	1,258	3,410	
ගම්පහ	28	74	37	105	6	31	29	94	37	78	1,018	1,169	2,187	
කළුතර	34	36	22	52	10	18	22	44	28	52	905	645	1,550	
මහනුවර	57	57	51	63	8	26	25	63	19	53	881	790	1,671	
මාතලේ	2	23	3	28	1	9	2	24	1	25	185	319	504	
නුවරඑළිය	2	34	3	44	1	8	1	28	0	33	124	495	619	
ගාල්ල	44	44	75	49	21	21	56	47	36	37	1,439	616	2,055	
මාතර	31	32	85	36	25	15	63	32	50	32	991	473	1,464	
හම්බන්තොට	19	26	25	31	2	11	14	27	42	27	599	385	984	
යාපනය	42	42	26	36	4	7	26	74	26	27	724	541	1,265	
කිලිනොච්චිය	0	11	0	15	0	3	0	9	0	16	48	155	203	
මන්නාරම	0	11	2	9	0	6	1	16	2	16	59	148	207	
මුලතිව්	0	9	1	14	0	6	2	7	0	11	60	136	196	
වවුනියාව	0	12	5	12	0	6	1	18	1	19	75	193	268	
මඩකලපුව	3	28	1	37	1	9	14	33	14	24	229	413	642	
අම්පාර	7	27	5	41	0	8	20	38	8	32	332	487	819	
ත්‍රිකුණාමලය	2	22	1	26	1	7	5	27	2	21	117	305	422	
කුරුණෑගල	64	61	57	66	18	18	46	64	40	55	1,319	835	2,154	
පුත්තලම	1	33	11	47	3	10	6	36	3	36	308	496	804	
අනුරාධපුරය	9	38	12	47	1	9	6	38	5	37	413	559	972	
පොලොන්නරුව	5	21	5	26	0	6	4	14	3	23	120	282	402	
බදුල්ල	7	41	11	50	4	14	4	41	7	38	386	599	985	
මොණරාගල	3	20	2	27	0	10	9	19	1	22	230	311	541	
රත්නපුර	17	48	14	65	12	16	19	52	20	45	775	713	1,488	
කෑගල්ල	35	29	17	43	10	13	14	34	25	29	682	450	1,132	
විශේෂ සහ අමතර ඇතුළත් කිරීම් (ඇ)	0	16	0	23	0	6	0	11	0	30	0	1,964	1,964	
එකතුව	464	868	651	1,105	176	328	496	979	470	909	14,171	14,737	28,908	

ඒ - කුසලතා බී - වෙනත් දිස්ත්‍රික් පදනම හා වරප්‍රසාද නොලත් දිස්ත්‍රික් පදනම මත ඇතුළත් කළ සිසුන් (සම්බන්ධයි)

සටහන: මෙහි දක්වා ඇත්තේ විශ්වවිද්‍යාල පනත යටතේ පිහිටුවා ඇති විශ්වවිද්‍යාල සහ උසස් අධ්‍යාපන ආයතන සම්බන්ධ තොරතුරු පමණි.

(අ) 1. කලා - කලා/සමාජ විද්‍යා සහ මානව ශාස්ත්‍ර, ජන සන්නිවේදන/දෘශ්‍ය හා රංගන කලාව.
 2. කලා පාඨමාලා සඳහා බදවා ගැනීම් සම්පූර්ණයෙන්ම කුසලතා පදනම මත වුවත්, එම දිස්ත්‍රික්කයන්ගෙන් බදවා ගන්නා සංඛ්‍යාව 1993/94 හෝ 2012/13 වසරේ ඒ අතරින් වැඩි ම අගය එම දිස්ත්‍රික්කයන්ගෙන් සිදු කළ බදවා ගැනීම්වලට වඩා අඩු නොවිය යුතු බවට ප්‍රතිපත්තිමය තීරණයක් ඇත. වෙනත් පාඨමාලා යටතේ මෙහි ගැලපීම් සිදුකර ඇත.

(ආ) පෙරේරා විද්‍යාව, භෞතීය විද්‍යාව, ආහාර විද්‍යාව, ධීවර හා නාවුක විද්‍යාව සහ ශාරීරික අධ්‍යයන පාඨමාලා ඇතුළත්ය.

(ඇ) 'විශේෂ සහ අමතර ඇතුළත් කිරීම්' යටතේ අන්ධ සහ විවිධ දක්ෂතා ඇති, අධ්‍යයන කටයුතු වලට පරිබාහිරව අනෙකුත් ක්ෂේත්‍රවල දක්ෂතා ඇති, හමුදා, විදේශ, ගුරුවරු ආදී අභියාචනා කමිටුව මගින් නිර්දේශ කළ සිසුන් සහ අමතර ඇතුළත් කිරීම් ඇතුළත් වේ.

(ඈ) වාස්තු විද්‍යාව/සැලසුම් ඇතුළත් ප්‍රමාණ සමීක්ෂණය, නගර හා ග්‍රාම සැලසුම් නිර්මාණ සහ පහසුකම් කළමනාකරණය යන විෂයයන් ද ඇතුළත් ය.

(ඉ) කළමනාකරණ හා තොරතුරු තාක්ෂණය, තොරතුරු තාක්ෂණය, තොරතුරු හා සන්නිවේදන තාක්ෂණය, තොරතුරු තාක්ෂණය හා කළමනාකරණය, පරිගණකය හා කළමනාකරණය, ව්‍යාපාර තොරතුරු පද්ධතිය හා එවැනි තවත් විෂයයන් ඇතුළත් ය.

(ඊ) වෙනත් පාඨමාලා - මෝස්තර සැලසුම් ශිල්පය/ප්‍රවහන සහ ප්‍රවර්ධන කළමනාකරණ, දේශීය වෛද්‍ය, පරිපූරක වෛද්‍ය, පරිපූරක වෛද්‍ය හෙද සේවය ඇතුළත්, මානසිකාගාර, වෛද්‍ය රසායනාගාර විද්‍යාව, චිකිත්සා රේඛණය, භෞත චිකිත්සාව සහ කථන හා ග්‍රවණ විද්‍යාව.

අධ්‍යයන ධාරාව සහ දිස්ත්‍රික් පදනම මත විශ්වවිද්‍යාලයට ඇතුළත්වීම් - 2012/2013*

දිස්ත්‍රික්කය	කලා (අ)		වාණිජ සහ කළමනාකරණ		නීති		විද්‍යා (ආ)		වෛද්‍ය		පශු වෛද්‍ය		දන්න වෛද්‍ය	
	ඒ	බී	ඒ	බී	ඒ	බී	ඒ	බී	ඒ	බී	ඒ	බී	ඒ	බී
කොළඹ	316	38	554	294	22	22	516	302	146	75	12	6	22	5
ගම්පහ	404	36	212	285	9	21	144	288	39	74	3	6	0	5
කළුතර	341	20	120	155	11	11	144	158	24	40	4	3	0	2
මාතලේ	120	18	12	65	6	6	10	78	3	16	1	2	0	2
මහනුවර	292	40	124	177	5	13	201	181	37	45	7	4	0	4
නුවරඑළිය	73	38	17	110	0	9	2	113	0	28	0	2	0	2
ගාල්ල	363	19	175	139	16	10	208	143	56	34	4	3	0	2
මාතර	417	13	88	107	5	9	164	114	39	26	1	2	6	2
හම්බන්තොට	229	9	48	95	13	7	58	108	19	24	2	3	1	2
යාපනය	295	24	8	97	3	8	59	125	13	29	0	3	0	2
කිලිනොච්චිය	32	9	2	26	0	2	0	25	0	5	0	2	0	2
මන්නාරම	42	10	0	23	0	2	0	31	1	5	0	2	0	2
මුලතිව්	37	12	0	24	0	2	0	25	1	5	0	2	0	2
වවුනියාව	58	10	8	34	1	2	0	38	2	8	0	2	0	2
ත්‍රිකුණාමලය	96	18	11	63	2	5	0	64	2	15	0	2	0	2
මඩකලපුව	120	17	6	84	1	7	9	94	7	21	0	2	0	2
අම්පාර	239	33	11	101	5	8	8	110	4	26	0	3	0	2
කුරුණෑගල	564	36	64	204	7	15	158	208	30	52	3	4	0	3
පුත්තලම	197	15	25	118	6	10	4	122	9	30	0	2	0	3
අනුරාධපුරය	239	21	42	136	4	10	7	142	5	34	0	3	0	2
පොලොන්නරුව	66	8	13	65	2	6	0	75	1	16	0	2	0	2
බදුල්ල	141	26	47	129	2	9	40	150	15	32	0	3	0	2
මොණරාගල	141	10	16	72	5	6	4	84	1	18	0	2	0	2
රත්නපුර	398	22	86	169	12	13	53	174	12	43	1	3	0	3
කෑගල්ල	321	17	64	109	2	9	42	119	13	27	1	2	0	3
විශේෂ සහ අමතර ඇතුළත් කිරීම් (ඇ)	0	1,069	0	42	0	3	0	43	0	30	0	2	0	6
එකතුව	5,541	1,588	1,753	2,923	139	225	1,831	3,114	479	758	39	72	29	68

	කෘෂිකර්ම		ඉංජිනේරු		ගෘහ නිර්මාණ/ ප්‍රමාණ සමීක්ෂණ (ඇ)		පරිගණක විද්‍යා (ඉ)		වෙනත් පාඨමාලා (ඊ)		එකතුව		මුළු ඇතුළත්වීම්
	ඒ	බී	ඒ	බී	ඒ	බී	ඒ	බී	ඒ	බී	ඒ	බී	
කොළඹ	63	65	174	99	46	32	102	82	78	68	2,051	1,088	3,139
ගම්පහ	19	65	42	98	8	23	28	78	20	62	928	1,041	1,969
කළුතර	49	37	20	52	6	15	32	45	31	38	782	576	1,358
මාතලේ	4	19	1	23	0	9	1	24	3	23	161	285	446
මහනුවර	67	40	43	60	10	18	31	55	20	43	837	680	1,517
නුවරඑළිය	1	26	3	38	0	7	1	29	2	30	99	432	531
ගාල්ල	39	35	57	46	9	11	37	39	34	33	998	514	1,512
මාතර	41	26	87	36	16	12	79	32	41	27	984	406	1,390
හම්බන්තොට	10	23	37	33	6	11	20	29	42	23	485	367	852
යාපනය	20	28	32	34	5	9	18	33	12	24	465	416	881
කිලිනොච්චිය	0	8	3	10	0	6	0	9	0	12	37	116	153
මන්නාරම	0	6	0	9	0	4	0	10	0	16	43	120	163
මුලතිව්	0	9	0	8	0	4	1	10	0	16	39	119	158
වවුනියාව	0	9	2	13	0	3	1	15	1	12	73	148	221
ත්‍රිකුණාමලය	2	16	3	22	0	7	5	18	5	19	126	251	377
මඩකලපුව	7	23	3	29	2	9	10	25	14	23	179	336	515
අම්පාර	3	24	2	35	1	8	18	30	6	28	297	408	705
කුරුණෑගල	48	46	45	68	5	18	41	58	31	47	996	759	1,755
පුත්තලම	5	27	6	40	0	8	3	31	2	29	257	435	692
අනුරාධපුරය	4	32	8	45	2	9	7	40	5	33	323	507	830
පොලොන්නරුව	1	18	0	23	0	6	4	23	2	23	89	267	356
බදුල්ල	12	31	19	43	4	12	10	37	15	33	305	507	812
මොණරාගල	0	17	2	26	2	6	1	23	0	21	172	287	459
රත්නපුර	16	39	18	57	3	11	10	47	14	38	623	619	1,242
කෑගල්ල	13	27	5	37	5	10	6	33	16	29	488	422	910
විශේෂ සහ අමතර ඇතුළත් කිරීම් (ඇ)	0	9	0	21	0	6	0	10	0	14	0	1,255	1,255
එකතුව	424	705	612	1,005	130	274	466	865	394	764	11,837	12,361	24,198

ඒ - කුසලතා බී - වෙනත් (දිස්ත්‍රික් පදනම හා වරප්‍රසාද නොලත් දිස්ත්‍රික් පදනම මත ඇතුළත් කළ සිසුන්) * තාවකාලික මූලාශ්‍රය: විශ්වවිද්‍යාල ප්‍රතිපාදන කොමිෂන් සභාව

සටහන: මෙහි දක්වා ඇත්තේ විශ්වවිද්‍යාල පනත යටතේ පිහිටුවා ඇති විශ්වවිද්‍යාල සහ උසස් අධ්‍යාපන ආයතන සම්බන්ධ තොරතුරු පමණි.

- (අ) කලා පාඨමාලා සඳහා බඳවා ගැනීම් සම්පූර්ණයෙන් ම කුසලතා පදනම මත වුවත්, එම දිස්ත්‍රික්කයන්ගෙන් බඳවා ගන්නා සංඛ්‍යාව 1993/94 හෝ 2002/03 වසරේ ඒ අතරින් වැඩිම අගය එම දිස්ත්‍රික්කයන්ගෙන් සිදු කළ බඳවා ගැනීම්වලට වඩා අඩු නොවිය යුතු බවට ප්‍රතිපත්තියක් තීරණයක් ඇත. වෙනත් පාඨමාලා යටතේ මෙහි ගැලපීම සිදුකර ඇත.
- (ආ) ජෛව විද්‍යාව, භෞත විද්‍යාව, මිනිත්දේරු විද්‍යාව, ආහාර විද්‍යාව, ධීවර හා නාවික විද්‍යාව සහ ශාරීරික අධ්‍යයන පාඨමාලා ඇතුළත්ය.
- (ඇ) 'විශේෂ සහ අමතර ඇතුළත් කිරීම්' යටතේ අන්ධ සහ විවිධ දක්ෂතා ඇති, අධ්‍යයන කටයුතු වලට පරිබාහිරව අනෙකුත් ක්ෂේත්‍රවල දක්ෂතා ඇති, හමුදා, විදේශ, ගුරුවරු ආදී අභියාචනා කමිටුව මගින් නිර්දේශ කළ සිසුන් සහ අමතර ඇතුළත් කිරීම් ඇතුළත් වේ.
- (ඈ) වාස්තු විද්‍යාව/සැලසුම් ඇතුළත් ප්‍රමාණ සමීක්ෂණය, නගර හා ග්‍රාම සැලසුම් නිර්මාණ සහ පහසුකම් කළමනාකරණය යන විෂයයන් ද ඇතුළත් ය.
- (ඉ) කළමනාකරණ තොරතුරු තාක්ෂණය, තොරතුරු තාක්ෂණය, තොරතුරු හා සන්නිවේදන තාක්ෂණය, තොරතුරු තාක්ෂණය හා කළමනාකරණය, පරිගණකය හා කළමනාකරණය, ව්‍යාපාර තොරතුරු පද්ධතිය හා එවැනි තවත් විෂයයන් ඇතුළත් ය.
- (ඊ) වෙනත් පාඨමාලා - මෝස්තර සැලසුම් ශිල්පය/ප්‍රවාහන සහ ප්‍රවර්ධන කළමනාකරණ, දේශීය වෛද්‍ය, පරිපූරක වෛද්‍ය, පරිපූරක වෛද්‍ය හෙද සේවය ඇතුළත්, ඖෂධාගාර, වෛද්‍ය රසායනාගාර විද්‍යාව, විකිරණ රේඛණය, භෞත විකිරණ සහ කර්ම හා ප්‍රවේශ විද්‍යාව.

ජන වර්ගය සහ අධ්‍යයන ධාරාව මත විශ්වවිද්‍යාලයට ඇතුළත්වීම් 2009/2010 – 2012/2013

ජන වර්ගය		කලා	වාණිජ සහ කළමනාකරණ	නීති	විද්‍යා (අ)	වෛද්‍ය	දැන්වූ වෛද්‍ය
සිංහල	2009/10	4,471	3,565	294	3,823	960	67
	2010/11 (අ)	4,444	3,656	269	3,675	959	65
	2011/12	6,508	4,572	365	4,543	1,096	90
	2012/13	5,011	4,010	282	4,189	1,024	73
දෙමළ	2009/10	1,231	429	39	426	127	9
	2010/11 (අ)	1,113	427	46	447	128	10
	2011/12	1,883	581	54	597	158	15
	2012/13	1,226	419	45	490	118	13
මුස්ලිම්	2009/10	592	216	19	249	78	5
	2010/11 (අ)	683	237	34	252	83	4
	2011/12	1,009	307	29	350	113	14
	2012/13	864	238	37	258	75	9
වෙනත්	2009/10	11	11	1	3	1	0
	2010/11 (අ)	7	10	1	4	7	4
	2011/12	12	6	0	5	4	3
	2012/13	28	9	0	8	20	2
එකතුව	2009/10	6,305	4,221	353	4,501	1,166	81
	2010/11 (අ)	6,247	4,330	350	4,378	1,177	83
	2011/12	9,412	5,466	448	5,495	1,371	122
	2012/13	7,129	4,676	364	4,945	1,237	97

ජන වර්ගය	පශු වෛද්‍ය	කෘෂිකර්මය	ඉංජිනේරු	ගෘහ නිර්මාණ සහ ප්‍රමාණ සමීක්ෂණ (අ)	පරිගණක විද්‍යාව MIT/IT/ICT (අ)	වෙනත් (ඉ)	එකතුව	
සිංහල	2009/10	86	837	1,102	250	824	843	17,122
	2010/11 (අ)	94	844	1,123	270	863	834	17,096
	2011/12	126	1,056	1,469	428	1,105	1,023	22,381
	2012/13	95	949	1,367	336	1,053	884	19,273
දෙමළ	2009/10	12	139	181	46	125	138	2,902
	2010/11 (අ)	11	122	188	30	143	124	2,789
	2011/12	18	191	213	53	235	189	4,187
	2012/13	14	128	183	46	164	146	2,992
මුස්ලිම්	2009/10	1	57	59	13	105	93	1,487
	2010/11 (අ)	2	54	57	16	93	122	1,637
	2011/12	4	79	68	23	131	165	2,292
	2012/13	2	51	54	21	110	127	1,846
වෙනත්	2009/10	2	3	0	1	1	2	36
	2010/11 (අ)	0	1	1	1	2	1	39
	2011/12	0	6	6	0	4	2	48
	2012/13	0	1	13	1	4	1	87
එකතුව	2009/10	101	1,036	1,342	310	1,055	1,076	21,547
	2010/11 (අ)	107	1,021	1,369	317	1,101	1,081	21,561
	2011/12	148	1,332	1,756	504	1,475	1,379	28,908
	2012/13	111	1,129	1,617	404	1,331	1,158	24,198

මූලාශ්‍රය : විශ්වවිද්‍යාල ප්‍රතිපාදන කොමිසම සභාව

සටහන: මෙහි දක්වා ඇත්තේ විශ්වවිද්‍යාල පනත යටතේ පිහිටුවා ඇති විශ්වවිද්‍යාල සහ උසස් අධ්‍යාපන ආයතන සම්බන්ධ තොරතුරු පමණි.

(අ) ජෛව විද්‍යාව, භෞත විද්‍යාව, මිනිත්දේරු විද්‍යාව, ආහාර විද්‍යාව, ධීවර හා නාවුක විද්‍යාව සහ ශාරීරික අධ්‍යයන පාඨමාලා ඇතුළත්ය.

(ආ) පරිපූරක ඇතුළත් කිරීම් යටතේ වූ 421 ක් සහ සාමාන්‍ය පොදු පරීක්ෂණය සඳහා අවම සුදුසුකම් සපුරා නොතිබීම නිසා ඇතුළත් නොවූ නමුත් තෝරාගෙන ඇති සිසුන් 34 දෙනා මෙහි ඇතුළත් නොවේ.

(ඇ) මොස්තර නිර්මාණ ශිල්පය, නගර හා ග්‍රාම සැලසුම් නිර්මාණ සහ පහසුකම් කළමනාකරණය ඇතුළත් ය.

(ඈ) කළමනාකරණ තොරතුරු තාක්ෂණය, තොරතුරු තාක්ෂණය, තොරතුරු හා සන්නිවේදන තාක්ෂණය, තොරතුරු තාක්ෂණය හා කළමනාකරණය, පරිගණකය හා කළමනාකරණය, ව්‍යාපාර තොරතුරු පද්ධතිය හා එවැනි තවත් විෂයයන් ඇතුළත් ය.

(ඉ) දේශීය වෛද්‍ය, පරිපූරක වෛද්‍ය හා විලාසිතා නිර්මාණ/ප්‍රවාහන සහ ප්‍රවර්ධන කළමනාකරණය ඇතුළත් ය.

කාර්මික විද්‍යාල 2005 – 2014

පාඨමාලාව	වර්ෂය	තාක්ෂණ විද්‍යාල (අ)		කාර්මික විද්‍යාල		එකතුව		
		ඇතුළත්වීම්	ලියාපදිංචිවීම්	ඇතුළත්වීම්	ලියාපදිංචිවීම්	ඇතුළත්වීම්	ලියාපදිංචිවීම්	
උසස් ඩිප්ලෝමා [ජා.චා.ප. (NVQ) මට්ටම 5 හා 6]	2009	393	393	-	-	393	393	
	2010	523	604	-	-	523	604	
	2011	883	883	-	-	883	883	
	2012	785	1,169	23	23	808	1,192	
	2013	943	1,178	22	22	965	1,200	
	2014 (ආ)	1,631	2,170	377	478	2,008	2,648	
ජාතික ඩිප්ලෝමා (ජා.චා.ප. නොවන)	2005	-	-	252	407	252	407	
	2006	-	-	188	339	188	339	
	2007	9	22	55	190	64	212	
	2008	453	495	94	152	547	647	
	2009	-	-	99	177	99	177	
	2010	16	16	49	103	65	119	
	2011	104	117	80	218	184	335	
	2012	145	212	86	157	231	369	
	2013	166	292	85	156	251	448	
	2014 (ආ)	223	343	-	-	223	343	
ජාතික සහතිකපත්‍ර	2005	-	-	8,011	12,328	8,011	12,328	
	2006	-	-	15,260	19,635	15,260	19,635	
	2007	3,620	6,667	6,217	10,589	9,837	17,256	
	2008	4,884	7,719	9,083	13,803	13,967	21,522	
	2009	3,171	4,940	6,221	9,784	9,392	14,724	
	2010	1,332	1,756	2,840	3,939	4,172	5,695	
	2011	3,052	4,873	5,873	9,056	8,925	13,929	
	2012	3,307	4,876	5,741	8,387	9,048	13,263	
	2013	3,546	5,371	6,587	9,478	10,133	14,849	
	2014 (ආ)	2,888	4,780	6,084	9,023	8,972	13,803	
	ජාතික කර්මාන්ත (වෙළෙඳ) සහතිකපත්‍ර	2005	-	-	3,252	4,279	3,252	4,279
		2006	-	-	4,974	6,010	4,974	6,010
		2007	1,124	1,592	1,936	2,837	3,060	4,429
		2008	1,978	2,332	3,709	4,147	5,687	6,479
2009		1,237	1,507	2,364	2,796	3,601	4,303	
2010		533	648	846	998	1,379	1,646	
2011		1,107	1,386	2,076	2,434	3,183	3,820	
2012		1,140	1,520	1,975	2,461	3,115	3,981	
2013		1,236	1,651	1,964	2,412	3,200	4,063	
2014 (ආ)		1,259	1,684	2,044	2,593	3,303	4,277	
කෙටිකාලීන පාඨමාලා (ප්‍රධාන වශයෙන් ස්වයං රැකියා අරමුණු කොට ඇත)		2005	-	-	852	852	852	852
		2006	-	-	1,487	1,487	1,487	1,487
		2007	165	165	762	762	927	927
		2008	219	219	619	619	838	838
	2009	313	313	949	949	1,262	1,262	
	2010	399	399	451	451	850	850	
	2011	1,420	1,420	2,586	2,586	4,006	4,006	
	2012	1,992	1,992	4,511	4,511	6,503	6,503	
	2013	2,691	2,691	5,496	5,496	8,187	8,187	
	2014 (ආ)	2,364	2,364	5,993	5,993	8,357	8,357	
	අනෙක් ආයතනවලට ප්‍රදානය කළ කෙටිකාලීන පාඨමාලා (අ)	2005	-	-	87	87	87	87
		2006	-	-	75	75	75	75
		2007	-	-	70	70	70	70
		2008	13,318	13,318	720	720	14,038	14,038
2009		508	508	257	268	765	776	
2010		269	269	-	-	269	269	
2011		-	-	29	29	29	29	
2012		-	-	-	-	-	-	
2013		-	-	-	-	-	-	
2014 (ආ)		-	-	-	-	-	-	
එකතුව		2005	-	-	12,454	17,953	12,454	17,953
		2006	-	-	21,984	27,546	21,984	27,546
		2007	4,918	8,446	9,040	14,448	13,958	22,894
		2008	20,852	24,083	14,225	19,441	35,077	43,524
	2009	5,622	7,661	9,890	13,974	15,512	21,635	
	2010	3,072	3,692	4,186	5,491	7,258	9,183	
	2011	6,566	8,679	10,644	14,323	17,210	23,002	
	2012	7,369	9,769	12,336	15,539	19,705	25,308	
	2013	8,582	11,183	14,154	17,564	22,736	28,747	
	2014 (ආ)	8,365	11,341	14,498	18,087	22,863	29,428	

NVQ - ජාතික වෘත්තීය සුදුසුකම් පාඨමාලාව

මූලාශ්‍රය : කාර්මික අධ්‍යාපන හා පුහුණු දෙපාර්තමේන්තුව

(අ) 2007 සිට කාර්මික විද්‍යාල 9ක් තාක්ෂණ විද්‍යාල බවට උසස් කරන ලදී.
(ආ) නාවකාලික

(අ) 2008 දී යාපනය තාක්ෂණ විද්‍යාලය, පල්ලෙකැලේ සහ වැලිකන්ද එල්ටීටීඊ යටත්වූවන් පුහුණු පාඨමාලාවක කරන ආයතනවලදී මහින්ද වික්‍රම විද්‍යාලයේ වැඩිපිළිවෙල යටතේ (උතුරු වසන්තය) විශේෂ වෘත්තීය පුහුණු පාඨමාලාවක් සඳහා අමතර සිසුන් 12,273ක් ලියාපදිංචි කරන ලදී.

සටහන : සාමාන්‍යයෙන් අධ්‍යයන වර්ෂයක් පුළුල් මාසයෙන් ආරම්භ වී ඊළඟ වසරේ ජූනි මාසයෙන් අවසන් වේ. එම නිසා ශිෂ්‍ය සංඛ්‍යාවලට මෙහි දක්වා ඇත්තේ අධ්‍යයන වර්ෂය අනුවය.

සෞඛ්‍ය සේවා 2005 – 2014

අයිතමය	2005	2006	2007	2008	2009	2010	2011	2012	2013	2014(අ)
බටහිර වෛද්‍ය සේවය (ආ)										
රෝහල්	606	604	619	619	555	568	592	593	603	601
ප්‍රාථමික සෞඛ්‍ය සේවා ඒකක	397	397	387	411	475	476	475	480	481	484
වෛද්‍යවරු (ඇ)	10,330	11,800	12,686	14,255	14,831	15,283(ඈ)	17,481(ඈ)	18,190	18,610	18,958
රෝහල් ඇඳන්	61,937	62,749	62,197	65,835	68,897	69,501	69,731	73,437	74,636	76,918
හෙද සේවක සංඛ්‍යාව	20,332	20,912	20,088	22,996	25,549	27,494	29,101	30,136	30,928	31,964
උපස්ථායක සේවක සංඛ්‍යාව	6,701	7,129	7,201	7,184	8,301	8,189	7,477	8,403	8,091	8,215
ප්‍රතිකාර ලත් අභ්‍යන්තර රෝගීන්, '000	4,345	4,463	4,609	4,898	5,474	5,591	ලැ.නො.	5,840	5,926	ලැ.නො.
ප්‍රතිකාර ලත් බාහිර රෝගීන් '000	42,483	41,429	43,073	45,382	48,782	49,871	ලැ.නො.	50,631	53,861	ලැ.නො.
වින්නම්‍ය මාතාවන්	7,267	7,635	8,995	8,337	8,943	8,726	8,748	8,745	8,874	9,022
පවුල් සංවිධාන කටයුතු										
අලුතින් පිළිගත්, සංඛ්‍යාව	221,038	222,355	248,897	267,133	245,013	223,595	208,100	238,016	181,645	127,130
ලුප්ස්	39,112	41,018	55,941	58,770	52,141	48,350	47,315	73,932	52,917	40,813
ගිලින පෙති	46,699	47,403	54,725	53,594	50,454	45,398	38,433	79,957	43,556	26,644
වන්ධ්‍යාකරණ	10,329	11,613	15,234	23,480	22,091	21,587	19,787	21,109	15,771	11,657
එන්නත්	123,107	121,544	120,679	120,004	110,966	98,540	87,865	37,886	34,713	8,195
නෝර්ප්ලොන්ට්	1,791	777	2,318	11,285	9,361	9,720	14,700	25,132	34,688	39,821
සෞඛ්‍ය සඳහා මුළු වියදම										
රු. මිලියන	44,850	58,038	68,702	74,548	71,452	73,835	89,237	99,101	119,530	138,403
වර්තන වියදම	34,113	44,069	51,741	55,874	58,789	60,506	74,443	81,946	99,609	116,151
ප්‍රාග්ධන වියදම	10,738	13,969	16,961	18,674	12,664	13,329	14,794	17,155	19,920	22,252
වෛද්‍ය සහ ඖෂධ නිෂ්පාදනයන්හි										
ආනයන (රජය සහ පෞද්ගලික), රු. මිලියන	13,461	16,279	19,742	23,010	23,199	24,549	38,487	47,537	48,845	49,685

(අ) තාවකාලික
 (ආ) රාජ්‍ය අංශය
 (ඇ) සහකාර වෛද්‍ය වෘත්තිකයන් ඇතුළත්ය.
 (ඈ) සීමාවාසික වෛද්‍ය නිලධාරීන් ඇතුළත්ය.
 ලැ.නො. - ලැබී නොමැත

මූලාශ්‍රය: සෞඛ්‍ය අමාත්‍යාංශය
 පවුල් සෞඛ්‍ය කාර්යාංශය

තෝරාගත් රාජ්‍ය සෞඛ්‍ය සේවක මණ්ඩලය 1990 - 2013

වර්ෂය	වෛද්‍ය නිලධාරීන් (අ)	දත්ත ශල්‍ය වෛද්‍යවරුන් (ආ)	ලියාපදිංචි සහකාර වෛද්‍ය නිලධාරීන්	හෙද සේවකයන් (ඇ)	මහජන සෞඛ්‍ය			රෝහල් වින්තලු මාතාවන්
					හෙද සෞභෝග්‍යඥයන්	පරීක්ෂක-වරුන්	වින්තලු මාතාවන්	
1990 (ඈ)	2,440	317	1,074	8,957	140	886	3,321	1,638
1991	2,934	358	1,201	9,934	101	914	3,583	1,776
1992	3,345	381	1,253	11,214	113	846	4,108	2,025
1993	3,713	390	1,305	11,818	109	876	4,361	2,172
1994	4,047	387	1,357	13,060	117	928	4,400	2,214
1995	4,577	421	1,376	13,403	174	932	4,383	2,288
1996	5,117	462	1,397	13,933	189	915	4,352	2,393
1997	5,628	481	1,384	13,815	145	901	4,497	2,284
1998	6,427	521	1,340	14,448	183	888	4,578	2,410
1999	6,994	529	1,340	14,052	237	1,142	4,625	2,503
2000	7,963	637	1,349	14,716	270	1,486	4,798	2,596
2001	8,384	751	1,343	15,797	259	1,401	4,654	2,723
2002	9,290	867	1,326	16,517	310	1,470	4,819	2,794
2003	9,063	889	1,260	16,621	310	1,420	4,319	3,154
2004	8,874	915	1,218	18,654	315	1,397	4,524	2,668
2005	10,198	954	1,274	19,934	313	1,512	4,896	2,371
2006	10,279	1,181	1,183	18,950	299	1,535	5,080	2,555
2007	11,023	1,314	1,194	22,370	290	1,740	6,167	2,828
2008	12,479	858	1,134	23,800	270	1,475	5,331	3,016
2009	13,874	1,051	1,099	31,198	169	1,371	5,167	2,773
2010	14,388	1,122	1,096	32,680	310	1,383	5,634	2,823
2011	ලැ.නො.	ලැ.නො.	ලැ.නො.	ලැ.නො.	ලැ.නො.	ලැ.නො.	ලැ.නො.	ලැ.නො.
2012	15,910	1,223	1,130	31,218	332	1,510	5,821	2,605
2013 (ඉ)	16,690	1,279	1,064	31,235	322	1,763	5,950	2,848

(අ) පරිපාලන ශ්‍රේණි සහ විශේෂඥ වෛද්‍ය නිලධාරීන් ඇතුළත් ය.

(ආ) ප්‍රාදේශීය සහ උපදේශක දත්ත ශල්‍ය වෛද්‍යවරු ඇතුළත් ය.

(ඇ) ශිෂ්‍ය හෙදියන් ඇතුළත් නොවේ.

(ඈ) උතුරු පළාත හැර.

(ඉ) තාවකාලික

ලැ.නො. - ලැබී නොමැත

මූලාශ්‍රය : වෛද්‍ය සංඛ්‍යාලේඛන අංශය, සෞඛ්‍ය අමාත්‍යාංශය

දිස්ත්‍රික්කය අනුව රාජ්‍ය සෞඛ්‍ය සේවක මණ්ඩලය 2013(අ)

දිස්ත්‍රික්කය	වෛද්‍ය නිලධාරීන් (ආ)	දත්ත ශල්‍ය වෛද්‍ය විශේෂඥයින් (ඇ)	ලියාපදිංචි සහකාර වෛද්‍ය නිලධාරීන්	හෙද සේවකයින් (ඈ)	මහජන සෞඛ්‍ය		
					හෙද සෞභාග්‍යූරියන් (ඉ)	පරීක්ෂක-වරුන් (ඊ)	විනිසුරු මානවයින්
කොළඹ	4,432	273	179	9,482	44	237	446
ගම්පහ	1,451	95	101	2,726	30	117	516
කළුතර	747	59	61	1,345	25	83	390
මහනුවර	1,759	134	127	3,625	23	97	492
මාතලේ	335	28	36	548	12	40	196
නුවරඑළිය	264	30	17	397	9	33	189
ගාල්ල	884	57	77	2,199	29	88	315
මාතර	460	38	44	1,020	12	69	279
හම්බන්තොට	370	28	13	1,114	13	58	218
යාපනය	497	34	24	851	0	62	141
මන්නාරම	80	12	7	117	1	24	56
වවුනියාව	169	16	2	303	2	22	57
මුලතිව්	53	3	1	38	0	11	31
කිලිනොච්චිය	71	2	2	63	0	22	80
මඩකලපුව	318	32	17	822	13	67	129
අම්පාර	319	22	5	433	3	39	89
ත්‍රිකුණාමලය	267	21	10	401	2	48	121
කල්මුණේ	284	28	14	536	5	61	138
කුරුණෑගල	877	86	105	2,438	32	120	453
පුත්තලම	455	42	27	609	6	57	218
අනුරාධපුරය	437	40	32	1,470	10	74	238
පොලොන්නරුව	289	27	12	528	6	39	119
බදුල්ල	484	57	34	1,301	13	69	254
මොණරාගල	264	26	9	441	11	37	186
රත්නපුර	605	60	45	1,782	10	101	336
කෑගල්ල	519	29	63	1,040	11	88	263
එකතුව	16,690	1,279	1,064	35,629	322	1,763	5,950

(සම්බන්ධයි)

සංඛ්‍යා සටහන 13.24 සම්බන්ධයි

දිස්ත්‍රික්කය අනුව රාජ්‍ය සෞඛ්‍ය සේවක මණ්ඩලය 2013(ඈ)

දිස්ත්‍රික්කය	රෝහල් වින්නසු මානවයින්	බෙහෙත් වෙළෙඳුන්	බෙහෙත් නිකුත් කරන්නන්	වෛද්‍ය තාක්ෂණ ශිල්පීන්	විකිරණ ශිල්පීන්	භෞත චිකිත්සකයින්	ඊ.සී.ජී. සටහන් කරුවන්	ඊ.ඊ.ජී. සටහන් කරුවන්	පාසල් දත්ත
									විකිත්සකයින්
කොළඹ	231	329	78	514	207	143	93	21	106
ගම්පහ	166	109	78	95	36	47	22	4	33
කළුතර	154	48	41	54	16	8	11	2	28
මහනුවර	213	128	89	133	68	37	26	9	34
මාතලේ	55	29	43	23	6	4	6	0	9
නුවරඑළිය	100	18	39	17	7	3	4	1	5
ගාල්ල	169	66	62	61	26	19	18	3	28
මාතර	143	40	48	38	11	9	8	2	24
හම්බන්තොට	122	35	42	33	11	6	7	0	14
යාපනය	84	37	50	25	19	9	5	1	6
මන්නාරම	37	7	14	2	2	0	0	0	0
වවුනියාව	33	14	14	15	5	2	2	0	3
මුලතිව්	14	4	5	2	2	0	0	0	0
කිලිනොච්චිය	27	4	16	2	2	2	0	0	0
මඩකලපුව	100	30	36	26	12	8	8	1	2
අම්පාර	44	26	23	29	9	4	8	1	4
ත්‍රිකුණාමලය	76	20	25	21	7	6	4	0	1
කල්මුණේ	119	30	23	31	12	3	12	0	3
කුරුණෑගල	252	85	105	82	23	18	14	5	40
පුත්තලම	66	37	44	39	7	4	5	2	10
අනුරාධපුරය	135	46	82	51	19	9	9	3	11
පොලොන්නරුව	46	29	21	21	8	8	6	0	7
බදුල්ල	124	54	81	56	19	15	9	2	13
මොණරාගල	73	21	41	22	8	4	5	0	11
රත්නපුර	145	56	50	53	23	11	10	2	23
කෑගල්ල	120	46	46	38	13	6	5	0	19
එකතුව	2,848	1,348	1,196	1,483	578	385	297	59	434

(අ) තාවකාලික

(ආ) පරිපාලන ශ්‍රේණි සහ විශේෂඥ වෛද්‍ය නිලධාරීන් ඇතුළත් ය.

(ඇ) ප්‍රාදේශීය සහ උපදේශක දත්ත ශල්‍ය වෛද්‍යවරුන් ඇතුළත් ය.

(ඈ) අධීක්ෂණ මහජන සෞඛ්‍ය හෙදි සෞභාග්‍යූරියන්, මහජන සෞඛ්‍ය හෙදි සෞභාග්‍යූරියන් හා හෙදි සිසුවියන් ඇතුළත් ය.

(ඉ) අධීක්ෂණ මහජන සෞඛ්‍ය හෙදි සෞභාග්‍යූරියන් / මහජන සෞඛ්‍ය හෙදි සෞභාග්‍යූරියන්

(ඊ) අධීක්ෂණ මහජන සෞඛ්‍ය පරීක්ෂකවරුන් ඇතුළත් ය.

මූලාශ්‍රය : වෛද්‍ය සංඛ්‍යාලේඛන අංශය, සෞඛ්‍ය අමාත්‍යාංශය

සෞඛ්‍ය ප්‍රචාරණ ක්‍රියාකාරකම් 2005 – 2014

අයිතමය	2005	2006	2007	2008	2009	2010	2011	2012	2013	2014(අ)
ලිංගාශ්‍රිත සම්ප්‍රේෂිත රෝග										
පරීක්ෂා කරන ලද රෝගීන්, '000	15.8	15.9	15.7	16.8	17.2	13.7	19.3	15.5	19.6	16.4 (ආ)
හඳුනාගත් රෝගීන්, '000	10.2	10.2	9.5	10.0	10.5	8.3	11.7	9.0	10.5	8.2 (ආ)
කාර්ය මණ්ඩලය - වෛද්‍යවරුන්	25	26	26	26	30	37	75	25	28	24 (ආ)
අනිකුත්	93	128	128	128	98	99	339	98	95	104 (ආ)
වියදම, රු. මිලියන	29.1	39.0	53.5	51.8 (ඇ)	58.7 (ඇ)	69.4 (ඇ)	75.2	75.1	85.0	95.1 (ආ)
මැලේරියා										
පරීක්ෂා කරන ලද රෝගීන්, '000	974.7	1,076.1	1,044.4	1,047.1	909.6	1,001.1	994.5	948.2	988.7	1,069.8
හඳුනාගත් රෝගීන්, '000	1.6	0.6	0.2	0.7	0.6	0.7	0.1	...	0.0 (ඇ)	0.0 (ඇ)
කාර්ය මණ්ඩලය - වෛද්‍යවරුන්	19	18	19	27	29	23	24	19	25	23
අනිකුත්	2,866	2,675	2,403	2,227	2,084	1,861	1,858	1,734	1,712	1,627
වියදම, රු. මිලියන	387.3	898.4	150.0	207.0	204.0	335.0	556.0 (ඉ)	414.0 (ඉ)	429.0 (ඉ)	452.0 (ඉ)
ලාදුරු										
පරීක්ෂා කරන ලද රෝගීන්, '000	ලැ.නො.	ලැ.නො.	ලැ.නො.	ලැ.නො.	ලැ.නො.	ලැ.නො.	ලැ.නො.	ලැ.නො.	ලැ.නො.	ලැ.නො.
හඳුනාගත් රෝගීන්, '000	2.0	2.0	2.0	2.0	2.0	2.1	1.9	2.2	2.1	2.3
කාර්ය මණ්ඩලය - වෛද්‍යවරුන් (ඊ)	9	10	10	10	8	7	6	11	9	12
අනිකුත් (ඊ)	100	97	69	71	60	63	75	67	65	67
වියදම, රු. මිලියන	32.6	41.0	40.0	35.8	32.9	42.1	38.5	50.3	64.8	66.2
ශ්වසන ආශ්‍රිත රෝග										
පරීක්ෂා කරන ලද රෝගීන්, '000	456.6	ලැ.නො.	149.4	56.2	91.4	106.3	139.8	150.5	157.5	162.9
හඳුනාගත් රෝගීන්, '000	4.9	4.4	4.4	4.7	4.8	4.6	4.5	4.3	4.4	4.3
කාර්ය මණ්ඩලය - වෛද්‍යවරුන්	75	100	100	115	81	150	569	109 (උ)	37 (උආ)	39 (උආ)
අනිකුත්	498	476	476	505	487	677	516	545 (උ)	133 (උආ)	153 (උආ)
වියදම, රු. මිලියන	177.8	ලැ.නො.	ලැ.නො.	332.3	454.0	555.0	514.0	561.3	213.9	289.0
බරවා										
පරීක්ෂා කරන ලද රෝගීන්, '000	525.1	514.5	559.3	513.4	494.7	482.9	411.6	373.1	419.1	332.8
හඳුනාගත් රෝගීන්, '000	0.2	0.2	0.3	0.2	0.2	0.2	0.1	0.1	0.1	0.2
කාර්ය මණ්ඩලය - වෛද්‍යවරුන් (ඌ)	5	5	5	5	6	6	5	10	9	8
අනිකුත් (ඌ)	24	26	30	20	25	25	27	24	27	25
වියදම, රු. මිලියන	8.6	ලැ.නො.	ලැ.නො.	ලැ.නො.	13.7 (ඈ)	21.9 (ඈ)	23.1 (ඈ)	28.4	35.1	37.0

(අ) තාවකාලික

(ආ) තුන්වන කාර්තුව දක්වා

(ඇ) මධ්‍යම ලිංගාශ්‍රිත සම්ප්‍රේෂිත රෝග සායනවල වියදම පමණි.

(ඈ) දේශීය මැලේරියා රෝගීන් වාර්තා වී නොමැත.

(ඉ) මැලේරියා මර්දන ව්‍යාපාර අධ්‍යක්ෂ මණ්ඩලය හා පළාත්වල වියදම් මෙහි ඇතුළත් වේ. බලධාරීන්ට මැලේරියා පාලනය සඳහා වියදම් වූ නියමිත මුදල් ප්‍රමාණයක් ඉදිරිපත් කිරීමට නොහැකි වූ බැවින් හම්බන්තොට, අනුරාධපුර හා රත්නපුර යන දිස්ත්‍රික්කවල වියදම් ඇතුළත් නොවේ.

(ඊ) මධ්‍යම ප්‍රචාරණය පමණක් ඇතුළත් ය.

(උ) මධ්‍යම ඒකකය, ශ්වසන ආශ්‍රිත රෝග සඳහා ජාතික රෝහල - වැලිසර, ජාතික ක්ෂය රෝග සම්බන්ධ පර්යේෂණාගාරය, මධ්‍යම ඖෂධ ගබඩා, කොළඹ හා ගම්පහ ලය විකිත්සාගාරය යන ආයතනවල සේවක මණ්ඩලය ඇතුළත් ය.

(උආ) මධ්‍යම ඒකකය, ජාතික ක්ෂය රෝග සම්බන්ධ පර්යේෂණාගාරය, මධ්‍යම ඖෂධ ගබඩා, කොළඹ හා ගම්පහ ලය විකිත්සාගාරයවල සේවක මණ්ඩලය ඇතුළත් ය.

(ඌ) සෞඛ්‍ය ප්‍රචාර හා කාර්ය මණ්ඩල පමණි.

(ඍ) මධ්‍යම රජයේ වියදම පමණක් ඇතුළත් ය.

ලැ.නො. - ලැබී නොමැත

... - සැලකිය යුතු නොවේ.

මූලාශ්‍ර : ලිංගාශ්‍රිත රෝග හා ඒඩ්ස් මර්දන වැඩසටහන
මැලේරියා මර්දන වැඩසටහන
ලාදුරු මර්දන වැඩසටහන
ශ්වසන ආශ්‍රිත රෝග පාලන වැඩසටහන
බරවා මර්දන වැඩසටහන

තැපැල් සේවාවන් 2005 – 2014

අයිතමය	2005	2006	2007	2008	2009	2010	2011	2012	2013	2014(අ)(ආ)
ප්‍රධාන තැපැල් කාර්යාල (සංඛ්‍යාව)	633	636	641	643	643	648	648	651	651	653
උප තැපැල් කාර්යාල (සංඛ්‍යාව)	3,408	3,407	3,412	3,410	3,410	3,410	3,410	3,411	3,375	3,410
නියෝජිත තැපැල් කාර්යාල (සංඛ්‍යාව)	663	684	684	684	684	684	684	676	602	629
තැපැල් බේදීමේ කොට්ඨාශ (සංඛ්‍යාව)	6,729	6,729	6,729	6,729	6,729	6,729	6,729	6,729	6,729	6,729
තැපැල් කාර්යාලයකින් සේවාව ලබන ප්‍රදේශය (ව. කි.මී.)	14	14	14	14	14	14	14	13	14	14
තැපැල් කාර්යාලයකින් සේවාව ලබන ජනගහනය	4,100	4,231	4,252	4,311	4,311	4,312	4,330	4,641	4,378	4,332
එක් පුද්ගලයෙකුට ලැබුණු සාමාන්‍ය ලිපි සංඛ්‍යාව	25	25	23	21	21	21	14	13	13	16
දේශීය තැපැල්, '000										
ලිපි	304,626	479,322	306,248	238,400	236,852	291,294	201,647	203,135	272,729	341,225
තැපැල්පත්	24,718	24,423	16,503	11,531	12,250	14,742	12,654	13,025	10,992	9,538
පුවත්පත් සහ මුද්‍රිත ද්‍රව්‍ය	71,021	21,962	63,311	82,711	79,525	14,773	15,512	14,003	15,356	13,101
ශිෂ්‍යාම්	217	355	222	198	212	95	86	91	86	82
රක්ෂණය කළ ලියාපදිංචි කළ	386	185	201	162	281	28	36	33	31	83
පාර්සල්	34,213	32,309	33,651	32,413	59,426	19,149	28,698	30,954	21,418	35,183
පාර්සල් (සාමාන්‍ය) මුදල් ගෙවූ පාර්සල් (සාමාන්‍ය) වෙනත්	1,095	1,536	712	1,210	1,194	438	320	323	202	294
							62	58	125	134
විදේශ තැපැල් (යන), '000										
මුහුදු තැපැල්										
ලිපි	77	82	73	72	69	76	74	71	72	80
තැපැල්පත්	33	36	31	29	34	19	21	23	25	20
පුවත්පත් සහ මුද්‍රිත ද්‍රව්‍ය	30	37	29	27	31	56	53	52	43	55
කුඩා පැකැට්ටු / පාර්සල්	35	40	37	33	38	33	4	3	6	16
ගුවන් තැපැල්										
ගුවන් ලියුම්	-	-	-	-	-	2,131	2,023	2,213	2,122	63
ලිපි	27,915	31,751	30,740	24,997	27,356	4,526	5,382	4,748	4,885	2,020
තැපැල්පත්	3,328	3,629	3,115	3,025	3,451	6,631	7,329	7,163	7,041	829
පුවත්පත් සහ මුද්‍රිත ද්‍රව්‍ය	710	1,066	924	917	840	134	143	156	144	219
කුඩා පැකැට්ටු / පාර්සල්	353	468	407	406	387	94	6	3	5	8
විදේශ තැපැල් (එන), '000										
මුහුදු තැපැල්										
ලිපි	71	72	68	65	67	62	59	57	62	210
තැපැල්පත්	47	49	46	43	40	31	28	29	34	3
පුවත්පත් සහ මුද්‍රිත ද්‍රව්‍ය	57	58	56	59	57	43	39	37	47	91
කුඩා පැකැට්ටු / පාර්සල්	42	48	48	48	48	98	7	7	5	8
ගුවන් තැපැල්										
ලිපි	26,225	27,852	28,258	20,745	22,498	19,315	20,167	20,489	20,642	1,805
තැපැල්පත්	2,670	2,841	2,540	2,420	2,765	2,165	3,154	2,932	2,687	25
පුවත්පත් සහ මුද්‍රිත ද්‍රව්‍ය	1,473	1,570	1,518	1,492	1,623	1,456	1,569	1,635	1,559	225
කුඩා පැකැට්ටු / පාර්සල්	415	421	411	408	422	410	27	32	25	840

(අ) තාවකාලික

(ආ) තාවකාලිකව වසා දමා ඇති තැපැල් කාර්යාල ද ඇතුළත්ය.

මූලාශ්‍රය : තැපැල් දෙපාර්තමේන්තුව

විදුලි සංදේශ සේවා 2005 – 2014

අයිතමය	2005	2006	2007	2008	2009	2010	2011	2012	2013	2014(අ)
ස්ථාවර දුරකථන සේවා										
ග්‍රාහක සංඛ්‍යාව ('000)	1,244	1,884	2,742	3,446	3,436	3,535	3,608	3,449	2,707	2,679
රැහැන් සහිත සේවා ('000)	919	910	932	934	872	897	942	999	1,062	1,123
රැහැන් රහිත සේවා ('000)	325	974	1,810	2,513	2,564	2,638	2,667	2,450(ආ)	1,645(ඇ)	1,556
ග්‍රාහක වර්ධන අනුපාතය	25.5	51.4	45.5	25.7	-0.3	2.9	2.1	-4.4	-21.5	-1.0
දුරකථන සහත්වය (ඇ)										
(පුද්ගලයින් 100 කට ඇති දුරකථන සංඛ්‍යාව)	6.3	9.5	13.7	17.1	16.8	17.1	17.3	17.0	13.2	13.0
පිරිවැටුම (ඇ), (රු. මිලියන)	49.3	ලැ.නො.	ලැ.නො.	ලැ.නො.	ලැ.නො.	ලැ.නො.	ලැ.නො.	ලැ.නො.	ලැ.නො.	ලැ.නො.
අනෙකුත් සේවා										
ජංගම දුරකථන ('000)	3,362	5,412	7,983	11,083	14,264	17,267	18,319	20,324	20,315(ඈ)	22,123
ජංගම දුරකථන ක්‍රියාකරුවන්ගේ										
පිරිවැටුම (රු. මිලියන)	26	ලැ.නො.	ලැ.නො.	ලැ.නො.	ලැ.නො.	ලැ.නො.	ලැ.නො.	ලැ.නො.	ලැ.නො.	ලැ.නො.
පුද්ගලයින් 100 කට ඇති										
ජංගම දුරකථන සංඛ්‍යාව	17	27	40	55	70	84	88	100	99	107
පොදු දුරකථන කුටි	6,285	7,561	8,526	7,417	7,378	6,958	6,458	6,983	6,788	6,654
අන්තර්ජාල සම්බන්ධතා (ඉ)	115,000	130,000	202,348	234,000	240,000	502,000	844,749	1,365,655	2,009,456	3,383,458

(අ) තාවකාලික
 (ආ) සේවා සපයන ආයතන දෙකක් ඒකාබද්ධ වීමෙන් පසු සංඛ්‍යා වාර්තාවල පැවැති විෂමතා ඉවත් කිරීම නිසා 2012 දී රැහැන් රහිත දුරකථන සංඛ්‍යාව අඩු විය.
 (ඇ) 2013 ජනවාරි මස දී සක්‍රීය දුරකථන සම්බන්ධතා පිළිබඳ වර්ගීකරණය සංශෝධනය කිරීම හේතුවෙන් 2013 දී රැහැන් රහිත දුරකථන සංඛ්‍යාව හා ජංගම දුරකථන සංඛ්‍යාව අඩු විය.
 (ඈ) රැහැන් සහිත සහ රැහැන් රහිත සේවා පමණක් ඇතුළත් ය.
 (ඉ) 2010 වර්ෂයේ සිට ජංගම අන්තර්ජාල සම්බන්ධතා ඇතුළත් ය.
 ලැ.නො. - ලැබී නොමැත

මූලාශ්‍ර : ශ්‍රී ලංකා විදුලි සංදේශ නියාමන කොමිෂන් සභාව
 ශ්‍රී ලංකා මහ බැංකුව

ජනමාධ්‍ය 2005 – 2014

අයිතමය	2005	2006	2007	2008	2009	2010	2011	2012	2013(අ)	2014(ආ)
පුවත්පත් බෙදාහැරීම (ඇ)										
දිනපතා පුවත්පත්, '000	177,792	155,650	173,579	161,578	164,547	170,240	173,255	228,269	334,348	345,029
සිංහල	120,859	116,426	118,721	117,136	123,245	126,730	128,163	156,375	210,805	206,979
දෙමළ	23,442	6,823	23,520	12,927	9,347	8,884	10,194	28,748	47,302	62,625
ඉංග්‍රීසි	33,491	32,400	31,338	31,516	31,955	34,627	34,897	43,146	76,241	75,424
දිනකට පුද්ගලයින් 1,000 කට පුවත්පත් පිටපත්, සංඛ්‍යාව	35	25	28	25	26	26	27	36	52	53
සතිපතා පුවත්පත්, '000	120,941	77,322	98,266	88,696	82,801	80,295	88,281	90,403	106,574	117,544
සිංහල	97,723	56,299	69,537	66,178	62,096	62,948	70,453	66,710	68,699	74,960
දෙමළ	10,129	8,445	14,376	8,007	7,071	3,233	3,964	9,698	15,432	20,335
ඉංග්‍රීසි	13,089	12,579	14,353	14,511	13,635	14,115	13,864	13,864	22,443	22,250
සතියකට පුද්ගලයින් 1,000 කට පුවත්පත් පිටපත්, සංඛ්‍යාව	118	75	94	84	78	75	81	86	100	109
රූපවාහිනී										
රූපවාහිනී නාලිකා, සංඛ්‍යාව	9	9	14	18	20	21	22	25	25	25
ගුවන් විදුලි										
ගුවන් විදුලි සේවා, සංඛ්‍යාව	21	21	39	56	48	51	51	54	54	54

(අ) සංශෝධිත
 (ආ) තාවකාලික
 (ඇ) 2006 සිට ජාතික පුවත්පත් පමණක් ඇතුළත් ය.

මූලාශ්‍ර : සී/ස. ලංකා එක්සත් ප්‍රවෘත්තිපත්‍ර සමාගම
 සී/ස. එක්ස්ප්‍රස් පුවත්පත් (ලංකා) සමාගම
 සී/ස. සුමති ප්‍රකාශන සමාගම
 සී/ස. ලපාලි පුවත්පත් සමාගම
 සී/ස. විජය ප්‍රකාශන සමාගම
 ජනමාධ්‍ය හා ප්‍රවෘත්ති අමාත්‍යාංශය

බන්ධනාගාර රැඳවියන් 2004 – 2013

අයිතමය	2004	2005	2006	2007	2008	2009	2010	2011	2012	2013
තරුණ වරදකරුවන් සඳහා පුහුණුකිරීම් පාසල්										
ඇතුළත් කිරීම්	42	55	32	22	36	26	32	28	16	29
සාමාන්‍ය දෛනික ජනගහනය	178	177	125	90	75	69	67	70	63	57
අපරාධය අනුව රැඳවියන් ඇතුළත් කිරීම්										
මිනීමැරුම්	172	264	284	321	124	108	96	103	125	118
මිනීමැරීමට තැත් කිරීම්	95	121	133	144	166	121	149	113	144	115
සාපරාධී මනුෂ්‍ය ඝාතනය සහ සාපරාධී මනුෂ්‍ය ඝාතනයට උත්සාහ කිරීම	203	221	246	241	529	335	470	210	273	228
පැහැරගෙන යාම්	43	45	19	12	2	11	87	6	11	14
ස්ත්‍රී දූෂණ	95	95	174	235	319	227	250	166	273	244
සුළු සහ බරපතල තුවාල කිරීම්	382	407	289	267	290	317	347	217	284	307
සාපරාධී බලහත්කාරය සහ හයගැන්වීම	76	73	60	64	46	31	85	18	17	21
නීත්‍යානුකූල නොවන සංසර්ගය සහ උත්සාහ කිරීම	35	21	31	24	65	163	208	142	195	33
සියදිවි භානිකර ගැනීම සහ ඊට තැත් කිරීම	4	0	10	14	2	0	0	0	3	3
ගෙවල් බිඳීම සහ කොල්ලකෑම	734	875	990	948	894	1,130	1,438	819	1,097	1,536
අයුතු ලෙස ඇතුළුවීම, ගෙවල් බිඳීම සහ ගෙවල් බිඳීම් උපකරණ ළඟ තබා ගැනීම	426	558	531	615	550	868	502	488	636	656
පැහැර ගැනීම සහ මංකොල්ලකෑම	492	586	615	597	583	519	683	537	603	1,065
වංචා කිරීම් සහ සාපරාධී ලෙස විශ්වාසය කඩකිරීම්	322	368	299	321	344	321	493	405	501	885
සොරකම	1,172	1,320	1,217	1,191	1,216	1,268	1,356	1,282	1,893	1,780
වෙනත් අපරාධ	22,647	28,080	23,834	26,312	28,436	32,453	25,964	22,512	22,336	23,755
එකතුව	26,898	33,034	28,732	31,306	33,566	37,872	32,128	27,018	28,391	30,760
දණ්ඩනයට පත්වන කාලය අනුව බන්ධනාගාරගතවීම්										
මාසයකට අඩු	2,096	3,229	2,302	2,616	2,440	3,034	2,972	2,098	3,826	2,961
මාසයේ සිට මාස 6 දක්වා	11,569	12,297	11,544	11,812	13,647	12,973	11,150	11,147	13,192	15,013
මාස 7 සිට වර්ෂය දක්වා	4,614	5,085	4,535	5,285	6,895	8,566	6,424	5,706	4,984	6,003
වර්ෂයේ සිට වර්ෂ 2 දක්වා	6,177	9,703	7,849	8,410	7,103	9,375	8,367	5,757	3,772	4,104
වර්ෂ 3 සිට වර්ෂ 5 දක්වා	1,737	1,938	1,675	2,057	2,377	3,105	2,433	1,698	2,003	2,024
වර්ෂ 6 සිට වර්ෂ 10 දක්වා	422	449	434	580	576	453	415	357	296	352
වර්ෂ 10 ට වැඩි	283	333	393	546	528	366	367	255	318	303
එකතුව	26,898	33,034	28,732	31,306	33,566	37,872	32,128	27,018	28,391	30,760
මරණීය දණ්ඩන										
මරණීය දණ්ඩනයට නියම වූ	68	113	165	176	128	108	96	107	131	124
මරණීය දණ්ඩනය වෙනස් කොට										
බන්ධනාගාරගත කළ සිරකරුවන්	0	0	0	0	0	0	0	0	0	0
මරණීය දණ්ඩනය ක්‍රියාත්මක කිරීමට හෝ අවසන් තීරණය ලිහිල් කිරීමට සිටින සිරකරුවන්	68	113	165	176	128	108	96	107	131	124
ඇතුළත්වීම් අනුපාතය (පුද්ගලයින් 100,000 කට)										
	138	168	145	157	166	185	156	130	140	151

මූලාශ්‍රය : බන්ධනාගාර දෙපාර්තමේන්තුව

දිස්ත්‍රික්කය අනුව සිරකරුවන් 2009 - 2013

දිස්ත්‍රික්කය	2009			2010			2011			2012			2013		
	පිරිමි	ගැහැණු	එකතුව	පිරිමි	ගැහැණු	එකතුව	පිරිමි	ගැහැණු	එකතුව	පිරිමි	ගැහැණු	එකතුව	පිරිමි	ගැහැණු	එකතුව
කොළඹ	13,592	465	14,057	12,044	276	12,320	10,060	274	10,334	ලැ.නො.	ලැ.නො.	9,178	10,614	301	10,915
ගම්පහ	3,346	77	3,423	3,264	48	3,312	3,457	79	3,536	ලැ.නො.	ලැ.නො.	3,895	4,647	97	4,744
කළුතර	2,358	84	2,442	1,862	66	1,928	1,453	43	1,496	ලැ.නො.	ලැ.නො.	1,248	1,288	45	1,333
මහනුවර	1,887	33	1,920	1,558	32	1,590	839	40	879	ලැ.නො.	ලැ.නො.	1,370	1,295	27	1,322
මාතලේ	907	14	921	404	17	421	440	8	448	ලැ.නො.	ලැ.නො.	482	401	11	412
නුවරඑළිය	479	11	490	278	3	281	412	4	416	ලැ.නො.	ලැ.නො.	386	390	13	403
ගාල්ල	2,043	71	2,114	1,852	54	1,906	1,503	38	1,541	ලැ.නො.	ලැ.නො.	1,711	1,553	66	1,619
මාතර	797	26	823	480	11	491	410	11	421	ලැ.නො.	ලැ.නො.	484	472	25	497
හම්බන්තොට	427	8	435	360	7	367	359	10	369	ලැ.නො.	ලැ.නො.	377	348	4	352
යාපනය	396	88	484	434	57	491	260	24	284	ලැ.නො.	ලැ.නො.	264	253	18	271
මන්නාරම	111	8	119	120	8	128	80	8	88	ලැ.නො.	ලැ.නො.	19	95	5	100
වවුනියාව	176	7	183	331	18	349	128	9	137	ලැ.නො.	ලැ.නො.	384	435	12	447
මුලතිව්	7	1	8	0	3	3	114	16	130	ලැ.නො.	ලැ.නො.	50	108	3	111
කිලිනොච්චිය	8	1	9	19	2	21	106	13	119	ලැ.නො.	ලැ.නො.	39	127	4	131
මඩකලපුව	319	44	363	499	61	560	336	14	350	ලැ.නො.	ලැ.නො.	337	488	24	512
අම්පාර	651	32	683	406	51	457	359	17	376	ලැ.නො.	ලැ.නො.	565	499	26	525
ත්‍රිකුණාමලය	720	52	772	478	15	493	288	8	296	ලැ.නො.	ලැ.නො.	305	330	8	338
කුරුණෑගල	1,966	66	2,032	1,934	82	2,016	1,631	52	1,683	ලැ.නො.	ලැ.නො.	1,989	1,838	59	1,897
පුත්තලම	736	42	778	303	39	342	489	19	508	ලැ.නො.	ලැ.නො.	1,000	961	34	995
අනුරාධපුරය	1,932	65	1,997	1,611	72	1,683	1,051	17	1,068	ලැ.නො.	ලැ.නො.	1,300	935	37	972
පොලොන්නරුව	967	20	987	526	34	560	338	14	352	ලැ.නො.	ලැ.නො.	275	436	19	455
බදුල්ල	341	9	350	516	15	531	477	11	488	ලැ.නො.	ලැ.නො.	331	459	7	466
මොණරාගල	487	7	494	296	14	310	215	7	222	ලැ.නො.	ලැ.නො.	300	414	13	427
රත්නපුර	1,004	28	1,032	977	20	997	904	17	921	ලැ.නො.	ලැ.නො.	1,326	836	19	855
කෑගල්ල	933	23	956	544	27	571	536	20	556	ලැ.නො.	ලැ.නො.	776	644	17	661
එකතුව	36,590	1,282	37,872	31,096	1,032	32,128	26,245	773	27,018	ලැ.නො.	ලැ.නො.	28,391	29,866	894	30,760

ලැ.නො. - ලැබී නොමැත

මූලාශ්‍රය : බන්ධනාගාර දෙපාර්තමේන්තුව

සිරකරුවන් පිළිබඳ තෝරාගත් මූලික දත්ත 2010 – 2013

අයිතමය	2010			2011			2012			2013		
	පිරිමි	ගැහැණු	එකතුව	පිරිමි	ගැහැණු	එකතුව	පිරිමි	ගැහැණු	එකතුව	පිරිමි	ගැහැණු	එකතුව
වයස් කාණ්ඩ අනුව සිරකරුවන්												
අවු. 16 ට අඩු	5	0	5	102	0	102	19	0	19	4	0	4
අවු. 16 සිට අවු. 40 දක්වා	18,503	670	19,173	15,569	501	16,070	15,944	608	16,552	18,650	549	19,199
අවු. 41 සිට අවු. 60 දක්වා	11,726	319	12,045	9,809	241	10,050	10,743	299	11,042	10,570	328	10,898
අවු. 60 ට වැඩි	862	43	905	765	31	796	739	39	778	642	17	659
අධ්‍යාපන තත්ත්වය අනුව සිරකරුවන්												
පාසල් නොගිය	2,710	135	2,845	1,255	95	1,350	1,814	106	1,920	1,456	82	1,538
1 - 5 ශ්‍රේණිය දක්වා	11,798	418	12,216	10,242	313	10,555	10,701	560	11,261	11,091	338	11,429
8 ශ්‍රේණිය සමත්	9,203	237	9,440	7,347	207	7,554	7,938	195	8,133	9,037	238	9,275
අ.පො.ස. (සා/පෙළ) සමත්	5,153	183	5,336	3,949	121	4,070	3,768	66	3,834	4,412	161	4,573
අ.පො.ස. (උ/පෙළ) සමත්	1,300	53	1,353	1,156	33	1,189	1,058	15	1,073	1,275	51	1,326
උපාධිධාරී	40	6	46	37	4	41	29	4	33	36	9	45
වෙනත්	892	0	892	2,259	0	2,259	2,137	0	2,137	2,559	15	2,574
සිවිල් තත්ත්වය අනුව සිරකරුවන්												
අවිවාහක	12,301	136	12,437	10,985	122	11,107	9,831	130	9,961	9,869	117	9,986
විවාහක	17,623	680	18,303	13,947	523	14,470	16,249	713	16,962	18,593	622	19,215
වැන්දඹු	261	75	336	299	62	361	446	48	494	349	52	401
දික්කසාද වූ	632	64	696	586	38	624	408	29	437	622	35	657
නීතියෙන් වෙන් වූ	279	77	356	428	28	456	511	26	537	433	68	501
ජනවර්ගය අනුව සිරකරුවන්												
සිංහල	21,961	703	22,664	18,741	538	19,279	ලැ.නො.	ලැ.නො.	20,498	21,584	660	22,244
දෙමළ	4,933	226	5,159	3,976	188	4,164	ලැ.නො.	ලැ.නො.	4,058	4,428	164	4,592
මුස්ලිම්	3,921	85	4,006	3,266	33	3,299	ලැ.නො.	ලැ.නො.	3,618	3,560	63	3,623
මැලේ	47	10	57	77	6	83	ලැ.නො.	ලැ.නො.	58	60	4	64
ලන්සි	89	5	94	79	8	87	ලැ.නො.	ලැ.නො.	63	91	2	93
වෙනත්	145	3	148	106	0	106	ලැ.නො.	ලැ.නො.	96	143	1	144
ආගම් අනුව සිරකරුවන්												
බෞද්ධ	17,611	617	18,228	16,948	446	17,394	ලැ.නො.	ලැ.නො.	18,134	19,324	567	19,891
හින්දු	6,041	176	6,217	3,050	137	3,187	ලැ.නො.	ලැ.නො.	3,446	3,515	131	3,646
ඉස්ලාම්	3,951	111	4,062	3,304	62	3,366	ලැ.නො.	ලැ.නො.	3,646	3,791	65	3,856
රෝමානු කතෝලික	2,073	91	2,164	1,527	70	1,597	ලැ.නො.	ලැ.නො.	1,687	1,809	74	1,883
අනෙකුත් ක්‍රිස්තියානි	1,272	32	1,304	1,319	54	1,373	ලැ.නො.	ලැ.නො.	1,396	1,358	57	1,415
වෙනත්	148	5	153	97	4	101	ලැ.නො.	ලැ.නො.	82	69	0	69
මුළු දෝෂිත සිරකරුවන්	31,096	1,032	32,128	26,245	773	27,018	ලැ.නො.	ලැ.නො.	28,391	29,866	894	30,760

ලැ.නො. - ලැබී නොමැත

මූලාශ්‍රය : බන්ධනාගාර දෙපාර්තමේන්තුව

ජන විකාශන දර්ශකයන් : සාක් රටවල්

දර්ශකය	අදාළ වර්ෂය	ශ්‍රී ලංකාව	ඇෆ්ගනිස්-පානස	බංග්ලා දේශය	භූතානය	ඉන්දියාව	මාලදිවයින	තේපාලය	පාකිස්තානය	
මැදි වසර ජනගහනය, මිලියන	2000	19.1	21.0	129.3	0.6	1,016.0	0.3	22.6	140.0	
	2011	20.9	26.5	150.6	0.7	1,197.8	0.4	26.6	177.1	
	2012	20.4	27.0	152.5	0.7	1,213.4	0.4	26.9	180.7	
	2013	20.6	27.5	154.7	0.7	1,228.8	0.4	27.3	181.7	
ජනගහන වර්ධනය, %	2011	1.0	1.9	1.4	1.8	1.3	3.2	1.4	2.1	
	2012	0.9	1.9	1.3	1.8	1.3	3.4	0.9	2.0	
	2013	0.8	1.9	1.4	1.7	1.3	3.5	1.4	0.6	
භූමි ප්‍රමාණය, '000 ව. කිමී.	2011	65.6	652.2	144.0	38.4	3,287.3	0.3	147.2	796.1	
ජනගහන ඝනත්වය [ව. කිමී. 1කට පුද්ගලයින්]	2013	328	42	1,048	19	374	2,645	185	227	
වයස් කාණ්ඩ අනුව ජනගහනය, %	අවුරුදු 0 - 14	2013	25.2	46.6	30.0	28.1	29.1	28.7	34.7	33.8
	අවුරුදු 15 - 64	2013	66.9	51.0	65.2	67.1	65.6	66.3	60.2	61.8
	අවුරුදු 65 සහ ඉහළ	2013	7.9	2.3	4.8	4.8	5.3	4.9	5.1	4.4
නාගරික ජනගහනය, %	2013	18.3 (අ)	22.9	25.9 (ආ)	33.7 (ඇ)	30.5	40.5 (ඈ)	17.0 (ඉ)	33.7	
දළ උපන් අනුපාතිකය, පුද්ගලයින් 1,000කට	2012	17.5	35.3	20.3	19.9	20.7	22.2	21.6	25.7	
දළ මරණ අනුපාතිකය, පුද්ගලයින් 1,000කට	2012	6.0	8.1	5.7	6.5	7.9	3.4	6.7	7.0	
දරු සඵලතා අනුපාතය [ගැහැණියකට දරු උපන්]	2012	2.3	5.1	2.2	2.3	2.5	2.3	2.4	3.3	
ළදරු මරණ අනුපාතය [සජීවී උපන් 1,000 කට]	2012	8	71	33	36	44	9	34	69	
මාතෘ මරණ අනුපාතය [සජීවී උපන් 100,000 කට]	2010	35	460	240	180	200	60	170	260	
උපතේ දී ජීවිත අපේක්ෂාව, අවුරුදු	2013	74.3	60.9	70.7	68.3	66.4	77.9	68.4	66.6	

(අ) 2012 ජන හා නිවාස සංගණනය අවසාන වාර්තාවේ දත්ත මත පදනම් වී ඇත.
 (ආ) 2011
 (ඇ) 2012
 (ඈ) 2010

මූලයන් : Key Indicators for Asia and the Pacific 2014, ADB FAOSTAT Database Access website (www.faostat.fao.org)

Human Development Report 2014, UNDP ජනලේඛන හා සංඛ්‍යාලේඛන දෙපාර්තමේන්තුව රෙජිස්ට්‍රාර් ජනරාල් දෙපාර්තමේන්තුව

ජන විකාශන දර්ශකයන් : තෝරාගත් නැගෙනහිර ආසියානු රටවල්

දර්ශකය	අදාළ වර්ෂය	ඉන්දුනීසියාව	මැලේසියාව	පිලිපීනය	කොරියානු ජනරජය	සිංගප්පූරුව	තායිලන්තය	
මැදි වසර ජනගහනය, මිලියන	2000	206.3	23.5	76.8	47.0	4.0	62.2	
	2011	241.6	29.0	94.2	49.8	5.2	64.1	
	2012	247.2	29.3	95.8	50.0	5.3	64.4	
	2013	248.8	29.9	97.4	50.2	5.4	66.8	
ජනගහන වර්ධනය, %	2011	1.7	1.3	1.7	0.7	2.1	0.5	
	2012	2.3	1.3	1.7	0.5	2.5	0.4	
	2013	0.6	1.5	1.7	0.4	1.6	0.4	
භූමි ප්‍රමාණය, '000 ව. කිමී.	2011	1,904.6	330.8	300.0	99.9	0.7	513.1	
ජනගහන ඝනත්වය [ව. කිමී. 1කට පුද්ගලයින්]	2013	131	91	325	502	7,540	130	
වයස් කාණ්ඩ අනුව ජනගහනය, %	අවුරුදු 0 - 14	2013	28.9	26.1	34.1	14.9	16.1	18.2
	අවුරුදු 15 - 64	2013	65.9	68.5	62.0	72.9	73.8	72.1
	අවුරුදු 65 සහ ඉහළ	2013	5.2	5.4	3.9	12.2	10.2	9.7
නාගරික ජනගහනය, %	2013	50.1	73.0	49.1 (අ)	83.2 (ආ)	100.0	45.1 (ඇ)	
දළ උපන් අනුපාතිකය, පුද්ගලයින් 1,000කට	2012	19.2	17.6	24.6	9.6	10.1	10.5	
දළ මරණ අනුපාතිකය, පුද්ගලයින් 1,000කට	2012	6.3	4.7	6.0	5.3	4.5	7.6	
දරු සඵලතා අනුපාතය [ගැහැණියකට දරු උපන්]	2012	2.4	2.0	3.1	1.3	1.3	1.4	
ළදරු මරණ අනුපාතය [සජීවී උපන් 1,000 කට]	2012	26	7	24	3	2	11	
මාතෘ මරණ අනුපාතය [සජීවී උපන් 100,000 කට]	2010	220	29	99	16	3	48	
උපතේ දී ජීවිත අපේක්ෂාව, අවුරුදු	2013	70.8	75.0	68.7	81.5	82.3	74.4	

(අ) 2012
 (ආ) 2011

මූලයන් : Key Indicators for Asia and the Pacific 2014, ADB Human Development Report 2014, UNDP FAOSTAT Database Access website (www.faostat.fao.org)

ජාතික ගිණුම් දර්ශකයන් : සාක් රටවල්

දර්ශකය	අදාළ වර්ෂය	ශ්‍රී ලංකාව	ඇෆ්ගනිස්- ථානය	බංග්ලා දේශය	භූතානය	ඉන්දියාව	මාලදිවයින	නේපාලය	පාකිස්ථානය	
දළ දේශීය නිෂ්පාදිතය (ද.දේ.නි.) (අ), ඇ.එ.ජ. ඩොලර් මිලියන	2010	49,565	16,079	114,508	1,586	1,586,184(අ)	2,134	16,295	167,256(අ)	
	2011	59,181	19,169	123,507	1,840	1,796,936(අ)	2,163	18,472	204,397(අ)	
	2012	59,391	21,323	128,898	1,862	1,758,217(අ)	2,108	17,927	207,297(අ)	
	2013	67,185	22,029	153,505	ලැ.නො.	1,798,567(අ)	2,295	18,084	212,603(අ)	
ඒක පුද්ගල ද.දේ.නි. (අ), ඇ.එ.ජ. ඩොලර්	2010	2,397	618	775	2,280	1,436	5,422	621	1,006	
	2011	2,836	723	825	2,597	1,605	5,324	694	1,195	
	2012	2,908(ඇ)	790	850	2,584	1,556	5,020	668	1,188	
	2013	3,265(ඇ)	801	999	ලැ.නො.	1,567	5,282	664	1,218	
ඒක පුද්ගල ද.දේ.නි. (ක්‍රය ශක්ති සාම්‍යය), ඇ.එ.ජ. ඩොලර්	2010	7,426	1,792	2,445	6,595	4,639	8,669	2,005	4,130	
	2011	8,112	1,948	2,627	7,196	4,978	9,076	2,085	4,239	
	2012	9,036	2,158	2,800	8,000	5,237	9,093	2,195	4,389	
	2013	9,728	2,329	2,990	8,383	5,496	9,254	2,282	4,624	
මුද්‍රිත ද.දේ.නි.නි වර්ධනය, %	2010	8.0	3.2	5.6	11.7	8.9	7.1	4.8	2.6	
	2011	8.2	8.7	6.5	8.6	6.7	6.5	3.4	3.6	
	2012	6.3	10.9	6.5	4.6	4.5	1.3	4.8	3.8	
	2013	7.2	ලැ.නො.	6.0	ලැ.නො.	4.9	3.7	3.9	3.7	
ද.දේ.නි.නි ආංශික සංයුතිය, % (අ)										
	කෘෂිකාර්මික	2010	12.8	28.8	17.8	17.5	18.2(අ)	4.1	35.4	24.3(අ)
	2011	12.1	28.0	17.7	16.9	17.9(අ)	3.9	37.1	26.0(අ)	
	2012	11.0	26.4	17.1	18.1	17.5(අ)	4.1	35.2	24.5(අ)	
2013	10.8	ලැ.නො.	16.3	ලැ.නො.	18.4(අ)	3.9	33.9	25.1(අ)		
කාර්මික	2010	29.4	21.3	26.1	44.6	27.2(අ)	14.9	15.1	20.6(අ)	
2011	29.9	22.4	26.4	42.5	27.2(අ)	17.9	14.9	21.2(අ)		
2012	31.5	21.3	26.7	41.9	26.2(අ)	16.9	15.0	22.1(අ)		
2013	32.5	ලැ.නො.	27.6	ලැ.නො.	24.7(අ)	14.5	15.2	21.1(අ)		
සේවා	2010	57.8	49.8	56.0	37.9	54.6(අ)	81.0	49.5	55.1(අ)	
2011	58.0	49.6	55.9	40.6	54.9(අ)	78.1	48.0	52.7(අ)		
2012	57.5	52.3	56.2	40.0	56.3(අ)	79.1	49.8	53.4(අ)		
2013	56.8	ලැ.නො.	56.1	ලැ.නො.	57.0(අ)	81.6	51.0	53.8(අ)		
පරිභෝජනය, ආයෝජනය සහ ඉතිරිකිරීම්, ද.දේ.නි.නි ප්‍රතිශතයක් ලෙස (අ)										
	පෞද්ගලික පරිභෝජනය	2010	65.2	97.4	74.1	43.8	56.0	ලැ.නො.	78.6	79.7
	2011	69.8	91.4	74.3	40.7	57.1	ලැ.නො.	76.5	81.1	
	2012	69.6	84.1	73.7	42.9	57.1	ලැ.නො.	78.3	82.4	
2013	66.9	ලැ.නො.	72.8	ලැ.නො.	57.1	ලැ.නො.	80.0	81.2		
රජයේ පරිභෝජනය	2010	15.6	14.0	5.1	20.0	11.4	ලැ.නො.	10.0	10.3	
2011	14.8	12.3	5.1	19.8	11.4	ලැ.නො.	9.6	9.7		
2012	13.5	12.1	5.0	18.8	11.8	ලැ.නො.	10.8	10.5		
2013	13.1	ලැ.නො.	5.1	ලැ.නො.	12.1	ලැ.නො.	9.9	11.0		
දළ දේශීය ප්‍රාග්ධන සම්පාදනය	2010	27.6	17.5	26.2	60.4	36.5	ලැ.නො.	38.3	15.8	
2011	29.9	15.8	27.4	66.1	35.5	ලැ.නො.	38.0	14.1		
2012	30.6	16.4	28.3	63.9	34.8	ලැ.නො.	34.5	15.1		
2013	29.5	ලැ.නො.	28.4	ලැ.නො.	26.6	ලැ.නො.	36.9	14.6		
දළ දේශීය ඉතිරිකිරීම්	2010	19.3	-11.4	20.8	36.2	33.7	ලැ.නො.	11.5	10.0	
2011	15.4	-3.7	20.6	39.5	31.3	ලැ.නො.	14.0	9.1		
2012	16.9	3.8	21.2	38.3	30.1	ලැ.නො.	11.0	7.1		
2013	20.0	ලැ.නො.	22.0	ලැ.නො.	28.4	ලැ.නො.	10.1	7.9		
දළ ජාතික ඉතිරිකිරීම්	2010	25.4	ලැ.නො.	29.4	45.4	35.7	ලැ.නො.	36.0	21.0	
2011	22.1	ලැ.නො.	28.9	48.1	33.9	ලැ.නො.	37.0	21.0		
2012	24.0	ලැ.නො.	29.9	46.0	32.4	ලැ.නො.	39.5	20.4		
2013	25.8	ලැ.නො.	30.5	ලැ.නො.	30.6	ලැ.නො.	40.3	21.2		

(අ) පවත්නා වෙළෙඳ මිල අනුව ඇස්තමේන්තු
 (ආ) පවත්නා සාධක වියදම් මිල අනුව ඇස්තමේන්තු
 (ඇ) 2012 ජන හා නිවාස සංගණනයේ අවසාන වාර්තාවේ සංශෝධිත දත්ත මත පදනම් වී ඇත.
 ලැ.නො. - ලැබී නොමැත

මූලාශ්‍රයන් : Key Indicators for Asia and the Pacific 2014, ADB ජනලේඛන හා සංඛ්‍යාලේඛන දෙපාර්තමේන්තුව

ජාතික ගිණුම් දර්ශකයන් : තෝරාගත් නැගෙනහිර ආසියානු රටවල්

දර්ශකය	අදාළ වර්ෂය	ඉන්දුනීසියාව	මැලේසියාව	පිලිපීනය	කොරියානු ජනරජය	සිංගප්පූරුව	තායිලන්තය	
දළ දේශීය නිෂ්පාදනය (ද.දේ.නි.) (අ), ඇ.එ.ජ. ඩොලර් මිලියන	2010	709,230	247,617	199,590	1,094,462	236,335	338,719	
	2011	846,385	289,038	224,158	1,202,455	274,016	366,973	
	2012	878,012	304,607	250,232	1,222,776	286,834	393,211	
	2013	868,368	312,525	272,042	1,304,498	298,013	416,010	
ඒක පුද්ගල ද.දේ.නි. (අ), ඇ.එ.ජ. ඩොලර්	2010	2,984	8,661	2,162	22,150	46,553	5,138	
	2011	3,503	9,945	2,380	24,156	52,861	5,542	
	2012	3,552	10,319	2,613	24,454	53,994	5,914	
	2013	3,490	10,436	2,793	25,976	55,196	6,232	
ඒක පුද්ගල ද.දේ.නි. (ක්‍රය ශක්ති සාමාන්‍ය), ඇ.එ.ජ. ඩොලර්	2010	7,973	19,778	5,572	30,423	70,433	13,905	
	2011	8,519	20,855	5,773	31,327	74,594	14,114	
	2012	9,011	22,071	6,171	31,822	75,914	15,582	
	2013	9,599	23,118	6,600	33,140	78,744	15,519	
මූර්ත ද.දේ.නි.නි වර්ධනය, %	2010	6.2	7.4	7.6	6.5	15.2	7.4	
	2011	6.5	5.1	3.7	3.7	6.1	0.6	
	2012	6.2	5.6	6.8	2.3	2.5	7.1	
	2013	5.8	4.7	7.2	3.0	3.9	2.9	
ද.දේ.නි.නි ආංශික සංයුතිය, % (අ)								
	කෘෂිකාර්මික	2010	15.3	10.5	12.3	2.5	0.0	10.6
	2011	14.7	11.9	12.7	2.5	0.0	11.5	
	2012	14.4	10.2	11.8	2.5	0.0	11.1	
2013	14.4	9.4	11.2	2.3	0.0	ලැ.නො.		
කාර්මික	2010	47.0	41.6	32.6	38.3	27.6	40.0	
2011	47.1	40.8	31.3	38.4	26.4	38.2		
2012	46.9	41.3	31.2	38.1	26.7	38.2		
2013	45.7	41.0	31.1	38.6	25.1	ලැ.නො.		
සේවා	2010	37.7	48.0	55.1	59.3	72.3	49.4	
2011	38.2	47.3	55.9	59.1	73.6	50.3		
2012	38.6	48.5	56.9	59.5	73.3	50.7		
2013	39.9	49.6	57.7	59.1	74.9	ලැ.නො.		
පරිභෝජනය, ආයෝජනය සහ ඉතිරිකිරීම්, ද.දේ.නි.නි ප්‍රතිශතයක් ලෙස (අ)								
	පෞද්ගලික පරිභෝජනය	2010	56.5	47.5	71.6	50.3	35.5	52.4
	2011	54.6	47.3	73.5	51.0	36.0	53.4	
	2012	54.6	48.9	74.2	51.4	37.1	53.3	
2013	55.8	51.2	73.3	51.0	37.1	ලැ.නො.		
රජයේ පරිභෝජනය	2010	9.1	12.2	9.7	14.5	10.2	15.8	
2011	9.0	13.0	9.7	14.6	9.7	16.1		
2012	8.9	13.5	10.8	14.8	9.4	16.3		
2013	9.1	13.5	11.1	14.9	10.2	ලැ.නො.		
දළ දේශීය ප්‍රාග්ධන සම්පාදනය	2010	32.3	23.3	20.5	32.0	27.9	25.5	
	2011	32.9	23.3	20.5	33.0	27.3	27.0	
	2012	35.3	25.8	18.1	31.0	30.4	28.7	
	2013	33.6	26.3	19.7	29.0	29.1	ලැ.නො.	
දළ දේශීය ඉතිරිකිරීම්	2010	34.4	40.3	18.7	35.2	54.3	31.1	
	2011	36.4	39.7	16.8	34.5	53.7	28.7	
	2012	36.6	37.6	15.3	33.8	52.8	29.4	
	2013	35.1	35.2	16.8	34.0	52.1	ලැ.නො.	
දළ ජාතික ඉතිරිකිරීම්	2010	32.2	34.2	60.8	34.8	51.5	28.5	
	2011	34.0	34.9	44.6	34.7	50.1	28.1	
	2012	34.1	31.9	42.4	34.4	47.9	28.3	
	2013	32.4	30.1	44.5	34.6	47.4	ලැ.නො.	

(අ) පවත්නා වෙළෙඳ මිල අනුව ඇස්තමේන්තු

මූලාශ්‍රය : Key Indicators for Asia and the Pacific 2014, ADB

ලැ.නො. - ලැබී නොමැත

කෘෂිකාර්මික සහ කාර්මික දර්ශක : සාක් රටවල්

දර්ශකය	අදාළ වර්ෂය	ශ්‍රී ලංකාව	ඇෆ්ගනිස්-ථානය	බංග්ලා දේශය	භූතානය	ඉන්දියාව	මාලදිවයින	තේපාලය	පාකිස්ථානය
කෘෂිකාර්මික දර්ශක									
වගා කළ හැකි බිම් ප්‍රමාණය / මුළු බිම් ප්‍රමාණය, %	2000	14.6	11.8	64.1	2.7	54.1	10.0	16.4	27.6
	2012	19.9	11.9	59.0	2.6	52.5	10.0	14.8	27.5
වන බිම් ප්‍රමාණය / මුළු බිම් ප්‍රමාණය, %	2000	33.2	2.1	11.3	78.9	22.0	3.0	27.2	2.7
	2012	29.2	2.1	11.0	85.8	23.1	3.0	25.4	2.1
ස්ථිර වගා බිම් ප්‍රමාණය / කෘෂි වගා බිම් ප්‍රමාණය, %	2000	15.9	0.1	3.5	0.5	3.1	16.7	0.8	0.9
	2012	15.9	0.2	6.5	0.3	4.3	10.0	1.5	1.1
ඒකපුද්ගල කෘෂි වගා බිම් ප්‍රමාණය, හෙක්.	2000	0.05	0.37	0.06	0.19	0.15	0.01	0.10	0.15
	2012	0.06	0.26	0.05	0.13	0.13	0.01	0.08	0.12
දැදේ.නි.ට කෘෂි අංශයෙහි ආයතනවය (අ), %	2012	11.0	26.4	17.1	18.1	17.5(ආ)	4.1	35.2	24.5(ආ)
	2013	10.8	-	16.3	-	18.4(ආ)	3.9	33.9	25.1(ආ)
කෘෂිකාර්මික නිෂ්පාදන දර්ශකය (2004-2006 = 100)	2012	121.3	122.9	106.0	110.7	130.7	88.2	130.7	119.7
වී නිෂ්පාදනය / ලෝක වී නිෂ්පාදනය (අ), %	2012	0.53	0.07	4.71	0.01	21.20	-	0.70	1.31
වී නිෂ්පාදනයේ ඵලදාව, හෙක්.1 ට කි.ග්‍රෑ.	2000	3,437	2,000	3,484	1,704	2,851	-	2,703	3,031
	2012	3,885	2,439	2,933	3,480	3,591	-	3,312	3,482
ඒකපුද්ගල වී නිෂ්පාදනය, කි.ග්‍රෑ.	2000	147	12	291	74	125	-	187	51
	2012	189	19	222	121	126	-	189	52
කාර්මික දර්ශක									
දැදේ.නි.ට නිමැවුම් කර්මාන්ත අංශයේ ආයතනවය, % (අ)	2012	17.9	12.1	15.9	9.0	14.1(ආ)	6.2	6.0	14.5(ආ)
	2013	17.7	-	16.4	-	12.9(ආ)	6.0	5.9	14.0(ආ)
නිමැවුම් කාර්මික දර්ශකය	2013	ලැ.නො.	ලැ.නො.	621(ඇ)	ලැ.නො.	181.9(ඈ)	ලැ.නො.	103.5(ඉ)	117.9(ඊ)(උ)
ඒකපුද්ගල විදුලිබල පරිභෝජනය, කි.වො.පැ.	1990	154	21(ආ)	48	254	270	113	37	269
	2011	490	38(ආ)	259	977(ආ)	684	521	106	449
ඒකපුද්ගල බලශක්ති පරිභෝජනය, කි.වොන් (බනිජ තෙල් ඒකක)	2000	8,327	ලැ.නො.	18,591	1,064	457,198	139	8,108	64,067
	2011	10,421	ලැ.නො.	31,294	1,335(උ)	749,447	249(උ)	10,391	84,845

(අ) පවත්නා වෙළෙඳ මිල අනුව ඇස්තමේන්තු (ආ) 2004/05 = 100 (ඈ) 2001 මූලයන් : Key Indicators for Asia and the Pacific 2014, ADB
 (ආ) පවත්නා සාධක වියදම් මිල අනුව ඇස්තමේන්තු (ඊ) 2003/04 = 100 (ඉ) 2005 World Development Indicators 2014
 (ඇ) ලෝක වී නිෂ්පාදනය 2012 : මෙ.වො. 719,738,273 (උ) 2010 ලැ.නො. - ලැබී නොමැත FAOSTAT Database Access website
 (ඈ) 1988/89 = 100 (ඌ) 2005/06 = 100 (ආ) 2012 (www.faoostat.fao.org)

කෘෂිකාර්මික සහ කාර්මික දර්ශක : තෝරාගත් නැගෙනහිර ආසියානු රටවල්

දර්ශකය	අදාළ වර්ෂය	ඉන්දුනීසියාව	මැලේසියාව	පිලිපීනය	කොරියානු ජනරජය	සිංගප්පූරුව	තායිලන්තය
කෘෂිකාර්මික දර්ශක							
වගා කළ හැකි බිම් ප්‍රමාණය / මුළු බිම් ප්‍රමාණය, %	2000	11.3	2.9	16.9	17.8	1.5	30.6
	2012	13.0	2.9	18.6	15.6	0.9	32.4
වන බිම් ප්‍රමාණය / මුළු බිම් ප්‍රමාණය, %	2000	54.9	65.7	23.9	65.2	3.4	37.2
	2012	51.4	61.7	26.1	63.8	3.3	37.2
ස්ථිර වගා බිම් ප්‍රමාණය / කෘෂි වගා බිම් ප්‍රමාණය, %	2000	8.6	17.6	15.8	2.1	0.3	6.6
	2012	12.1	19.8	17.9	2.1	0.1	8.8
ඒකපුද්ගල කෘෂි වගා බිම් ප්‍රමාණය, හෙක්.	2000	0.10	0.04	0.06	0.04	0.00	0.25
	2012	0.10	0.03	0.06	0.03	0.00	0.25
දැදේ.නි.ට කෘෂි අංශයෙහි ආයතනවය (අ), %	2012	14.4	10.2	11.8	2.5	0.0	11.1
	2013	14.4	9.4	11.2	2.3	0.0	ලැ.නො.
කෘෂිකාර්මික නිෂ්පාදන දර්ශකය (2004-2006 = 100)	2012	132.4 (ආ)	120.4	120.9	102.6	105.3	124.3
වී නිෂ්පාදනය / ලෝක වී නිෂ්පාදනය (අ), %	2012	9.59	0.38	2.51	0.89	-	5.25
වී නිෂ්පාදනයේ ඵලදාව, හෙක්.1 ට කි.ග්‍රෑ.	2000	4,401	3,064	3,068	6,711	-	2,613
	2012	5,136	3,973	3,845	7,581	-	3,000
ඒකපුද්ගල වී නිෂ්පාදනය, කි.ග්‍රෑ.	2000	252	91	161	153	-	415
	2012	279	94	188	128	-	587
කාර්මික දර්ශක							
දැදේ.නි.ට නිමැවුම් කර්මාන්ත අංශයේ ආයතනවය, % (අ)	2012	23.9	24.2	20.5	28.2	19.2	29.1
	2013	23.7	23.9	20.4	28.4	17.6	-
නිමැවුම් කාර්මික දර්ශකය	2013	114.9 (ඇ)	127.1 (ඈ)	114.2 (ඉ)	107.8 (ආ)	102.0 (ඊ)	175.8 (උ)
ඒකපුද්ගල විදුලිබල පරිභෝජනය, කි.වො.පැ.	1990	165	1,146	361	2,373	4,983	709
	2011	680	4,246	647	10,162	8,404	2,316
ඒකපුද්ගල බලශක්ති පරිභෝජනය, කි.වොන් (බනිජ තෙල් ඒකක)	2000	154,768	47,110	39,872	188,161	18,692	72,284
	2011	209,009	75,907	40,452	260,440	33,447	119,147

(අ) පවත්නා වෙළෙඳ මිල අනුව ඇස්තමේන්තු (ආ) 2005 = 100 (ඈ) 2001 මූලයන් : Key Indicators for Asia and the Pacific 2014, ADB
 (ආ) 1999/2001 = 100 (ඊ) 2000 = 100 World Development Indicators 2014
 (ඇ) ලෝක වී නිෂ්පාදනය 2012 : මෙ.වො. 719,738,273 (උ) 2011 = 100 FAOSTAT Database Access website
 (ඈ) 2000 = 100 ලැ.නො. - ලැබී නොමැත (www.faoostat.fao.org)

උද්ධමනය(අ) : ශ්‍රී ලංකාව සහ තෝරාගත් රටවල්

ප්‍රතිශතයන්

රට	2006	2007	2008	2009	2010	2011	2012	2013
සාක් රටවල්								
ශ්‍රී ලංකාව (ආ)	10.0	15.8	22.6	3.5	6.2	6.7	7.6	6.9
ඇෆ්ගනිස්ථානය	6.8	8.7	26.4	-6.8	2.2	11.8	6.4	7.4
බංග්ලාදේශය	6.8	9.1	8.9	5.4	8.1	10.7	6.2	7.5
භූතානය	4.9	5.2	6.3	7.1	4.8	8.6	10.1	8.7
ඉන්දියාව	7.0	5.9	9.2	10.6	9.5	9.5	10.2	9.5
මාලදිවයින	3.5	6.8	12.0	4.5	6.1	11.3	10.9	4.0
නේපාලය	8.0	6.2	6.7	12.6	9.5	9.6	8.3	9.9
පාකිස්ථානය	8.0	7.8	10.8	17.6	10.1	13.7	11.0	7.4
නැගෙනහිර ආසියානු රටවල් (තෝරාගත්)								
ඉන්දුනීසියාව	13.1	6.7	9.8	5.0	5.1	5.3	4.0	6.4
මැලේසියාව	3.6	2.0	5.4	0.6	1.7	3.2	1.7	2.1
පිලිපීනය	5.5	2.9	8.2	4.2	3.8	4.7	3.2	2.9
කොරියානු ජනරජය	2.2	2.5	4.7	2.8	2.9	4.0	2.2	1.3
සිංගප්පූරුව	1.0	2.1	6.6	0.6	2.8	5.2	4.6	2.4
තායිලන්තය	4.6	2.2	5.5	-0.9	3.3	3.8	3.0	2.2
කාර්මික රටවල් (තෝරාගත්)								
ජපානය	0.2	0.1	1.4	-1.3	-0.7	-0.3	0.0	0.4
එක්සත් රාජධානිය (ඇ)	2.3	2.3	3.6	2.2	3.3	4.5	2.8	2.6
ඇමරිකා එක්සත් ජනපදය	3.2	2.9	3.8	-0.3	1.6	3.1	2.1	1.5

(අ) පාරිභෝගික මිල දර්ශකයේ වාර්ෂික සාමාන්‍යය වෙනස්වීමේ ප්‍රතිශතය.

මූලාශ්‍රය : World Economic Outlook October 2014 – IMF
ජනලේඛන හා සංඛ්‍යාලේඛන දෙපාර්තමේන්තුව

(ආ) 2006 සිට 2008 – කොළඹ පාරිභෝගික මිල දර්ශකය (2002=100)

2009 සිට ඉදිරියට – කොළඹ පාරිභෝගික මිල දර්ශකය (2006/07=100)

(ඇ) පාරිභෝගික මිල සඳහා වූ “Eurostat’s Harmonized Index” දර්ශකය මත පදනම් වී ඇත.

විදේශ වෙළෙඳාම සහ මූල්‍ය දර්ශක : සාක් රටවල්

දර්ශකය	අදාළ වර්ෂය	ශ්‍රී ලංකාව	ඇෆ්ගනිස්- ථානය	බංග්ලා දේශය	භූතානය	ඉන්දියාව	මාලදිවයින	නේපාලය	පාකිස්ථානය
අපනයන, ඇ.එ.ජ. ඩොලර් මිලියන	2011	10,559 (22.4)	ලැ.නො. -	19,802 (39.4)	675 (5.2)	302,571 (33.8)	127 (72.4)	919 (-3.3)	25,347 (18.4)
	2012	9,774 (-7.4)	ලැ.නො. -	ලැ.නො. -	535 (-20.7)	296,424 (-2.0)	162 (26.8)	960 (4.5)	22,798 (-10.1)
	2013	10,394 (6.4)	ලැ.නො. -	ලැ.නො. -	ලැ.නො. -	312,212 (5.3)	167 (3.0)	860 (-10.4)	25,125 (10.2)
ඒකපුද්ගල අපනයන, ඇ.එ.ජ. ඩොලර්	2011	506	-	130	924	248	386	34	144
	2012	480	-	-	723	240	475	35	127
	2013	508	-	-	-	249	476	31	138
ආනයන, ඇ.එ.ජ. ඩොලර් මිලියන	2011	20,269 (50.7)	ලැ.නො. -	33,975 (30.2)	1,043 (22.1)	464,924 (32.9)	1,465 (34.3)	5,774 (5.0)	43,986 (16.4)
	2012	19,190 (-5.3)	ලැ.නො. -	ලැ.නො. -	991 (-5.0)	489,361 (5.3)	1,554 (6.1)	6,500 (12.6)	42,926 (-2.4)
	2013	18,003 (-6.2)	ලැ.නො. -	ලැ.නො. -	ලැ.නො. -	464,538 (-5.1)	1,733 (11.5)	6,460 (-0.6)	44,593 (3.9)
ඒකපුද්ගල ආනයන, ඇ.එ.ජ. ඩොලර්	2011	971	-	222	1,429	381	4,440	213	250
	2012	941	-	-	1,340	396	4,571	237	240
	2013	878	-	-	-	371	4,953	232	245
අපනයන / ආනයන අනුපාතය	2011	0.52	-	0.58	0.65	0.65	0.09	0.16	0.58
	2012	0.51	-	-	0.54	0.61	0.10	0.15	0.53
	2013	0.58	-	-	-	0.67	0.10	0.13	0.56
වෙළෙඳ ශේෂය (අ), ඇ.එ.ජ. ඩොලර් මිලියන	2011	-9,710	-	-14,173	-369	-162,353	-1,338	-4,855	-18,639
	2012	-9,417	-	-	-456	-192,937	-1,393	-5,540	-20,129
	2013	-7,609	-	-	-	-152,326	-1,567	-5,600	-19,468
ජංගම ගිණුම් ශේෂය, ඇ.එ.ජ. ඩොලර් මිලියන	2011	-4,615	-3,885	381	-526	-62,518	-437	49	-2,234
	2012	-3,982	-7,570	3,216	-382	-91,471	-601	284	-2,342
	2013	-2,541	ලැ.නො.	2,366	-137	-49,226	ලැ.නො.	806	-4,170
මුළු විදේශ විනිමය සංචිත (රත්රත් හැර), ඇ.එ.ජ. ඩොලර් මිලියන	2011	6,249	5,268	8,510	790	271,285	349	3,631	14,528
	2012	6,379	5,983	12,031	955	270,587	318	4,307	10,242
	2013	6,611	6,442	17,564	991	276,493	382	5,294	5,156
විදේශ ණය, ඇ.එ.ජ. ඩොලර් මිලියන	2012	37,098	2,709	26,130	1,459	379,099	1,027	3,818	61,867
විදේශ ණය සේවා/ අපනයන අනුපාතය, % (ආ)	2012	19.7	0.3	5.4	17.8	6.8	3.8	10.3	14.9
විනිමය අනුපාතය (ඇ), ඇ.එ.ජ. ඩොලර් 1 ක් සඳහා	2011	110.57	46.75	74.15	46.67	46.67	14.60	74.02	86.34
	2012	127.60	50.92	81.86	53.44	53.44	15.37	85.20	93.40
	2013	129.11	55.38	78.10	58.60	58.60	15.37	93.58	101.63

(අ) අපනයන වලින් ආනයන අඩු කළ පසු.

(ආ) මුළු ණය සේවා වලට, දිගුකාලීන ණය සඳහා පොලිය හා මුල් මුදල ද, කෙටිකාලීන ණය සඳහා පොලිය සහ ජා.මු.අ. ප්‍රතිමිලදී ගැනීම් හා ගාස්තු ඇතුළත් වේ.

(ඇ) ඇ.එ.ජ. ඩොලරයකට වූ දේශීය ව්‍යවහාර මුදල් ඒකක (වාර්ෂික සාමාන්‍යය) ප්‍රමාණය.

ලැ.නො. - ලැබී නොමැත

සටහන - වාර්ෂික වෙනස්වීමේ ප්‍රතිශතය වරහන් තුළ දක්වා ඇත.

මූලාශ්‍රය : International Financial Statistics, Yearbook 2014, IMF
Key Indicators for Asia and the Pacific 2014, ADB
ශ්‍රී ලංකා මහ බැංකුව

විදේශ වෙළෙඳාම සහ මූල්‍ය දර්ශක : තෝරාගත් නැගෙනහිර ආසියානු රටවල්

දර්ශකය	අදාළ වර්ෂය	ඉන්දුනීසියාව	මැලේසියාව	පිලිපීනය	කොරියානු ජනරජය	සිංගප්පූරුව	තායිලන්තය
අපනයන, ඇ.එ.ජ. ඩොලර් මිලියන	2011	200,587 (26.9)	228,059 (15.0)	48,305 (-6.2)	555,216 (19.0)	409,239 (16.5)	226,174 (16.0)
	2012	188,516 (-6.0)	227,480 (-0.3)	52,099 (7.9)	547,879 (-1.3)	408,361 (-0.2)	228,150 (0.9)
	2013	182,659 (-3.1)	228,447 (0.4)	53,977 (3.6)	559,649 (2.1)	410,286 (0.5)	225,099 (-1.3)
ඒකපුද්ගල අපනයන, ඇ.එ.ජ. ඩොලර්	2011	823	7,930	508	11,394	78,851	3,397
	2012	764	7,780	539	11,181	77,049	3,416
	2013	731	7,687	549	11,361	75,838	3,359
ආනයන, ඇ.එ.ජ. ඩොලර් මිලියන	2011	176,881 (30.7)	187,459 (14.2)	64,097 (9.6)	524,418 (23.3)	365,444 (17.7)	228,706 (23.7)
	2012	190,992 (8.0)	196,412 (4.8)	65,837 (2.7)	519,569 (-0.9)	379,734 (3.9)	250,175 (9.4)
	2013	186,351 (-2.4)	205,994 (4.9)	65,134 (-1.1)	515,561 (-0.8)	373,022 (-1.8)	248,350 (-0.7)
ඒකපුද්ගල ආනයන, ඇ.එ.ජ. ඩොලර්	2011	726	6,518	674	10,762	70,413	3,435
	2012	774	6,717	681	10,603	71,648	3,746
	2013	746	6,931	662	10,466	68,950	3,706
අපනයන / ආනයන අනුපාතය	2011	1.13	1.22	0.75	1.06	1.12	0.99
	2012	0.99	1.16	0.79	1.05	1.08	0.91
	2013	0.98	1.11	0.83	1.09	1.10	0.91
වෙළෙඳ ශේෂය (අ), ඇ.එ.ජ. ඩොලර් මිලියන	2011	23,706	40,600	-15,792	30,798	43,796	-2,532
	2012	-2,476	31,068	-13,738	28,310	28,627	-22,025
	2013	-3,692	22,453	-11,157	44,088	37,264	-23,251
ජංගම ගිණුම් ශේෂය, ඇ.එ.ජ. ඩොලර් මිලියන	2011	1,685	33,508	5,643	18,656	62,594	8,916
	2012	-24,074	18,638	6,950	50,835	50,150	-1,431
	2013	ලැ.නො.	11,732	9,423	79,884	54,555	-2,678
මුළු විදේශ විනිමය සංචිත (රත්රන් හැර), ඇ.එ.ජ. ඩොලර් මිලියන	2011	106,539	131,780	67,290	304,255	237,527	167,389
	2012	108,837	137,784	73,478	323,207	259,094	173,328
	2013	96,364	133,444	75,689	341,650	272,864	161,328
විදේශ ණය, ඇ.එ.ජ. ඩොලර් මිලියන	2012	254,899	103,950	61,390	409,381	ලැ.නො.	134,223
විදේශ ණය සේවා / අපනයන අනුපාතය, % (ආ)	2012	17.1	3.5	8.0	ලැ.නො.	ලැ.නො.	4.1
විනිමය අනුපාතය (ඇ), ඇ.එ.ජ. ඩොලර් 1 ක් සඳහා	2011	8,770	3.06	43.31	1,108	1.26	30.49
	2012	9,387	3.09	42.23	1,127	1.25	31.08
	2013	10,461	3.15	42.45	1,095	1.25	30.73

(අ) අපනයන වලින් ආනයන අඩු කළ පසු.

(ආ) මුළු ණය සේවා වලට, දිගුකාලීන ණය සඳහා පොලිය හා මුල් මුදල ද, කෙටිකාලීන ණය සඳහා පොලිය සහ ජා.මු.අ. ප්‍රතිමිලදී ගැනීම් හා ශාස්ත්‍ර ඇතුළත් වේ.

(ඇ) ඇ.එ.ජ. ඩොලරයකට වූ දේශීය ව්‍යවහාර මුදල් ඒකක (වාර්ෂික සාමාන්‍යය) ප්‍රමාණය.

ලැ.නො. - ලැබී නොමැත

සටහන - වාර්ෂික වෙනස්වීමේ ප්‍රතිශතය වරහන් තුළ දක්වා ඇත.

මූලාශ්‍රයන් : International Financial Statistics, Yearbook 2014, IMF
Key Indicators for Asia and the Pacific 2014, ADB

මූල්‍ය සහ රාජ්‍ය මූල්‍ය දර්ශක : සාක් රටවල්

දර්ශකය	අදාළ වර්ෂය	ශ්‍රී ලංකාව	ඇෆ්ගනිස්-ථානය	බංග්ලා දේශය	භූතානය	ඉන්දියාව	මාලදීවයින	නේපාලය	පාකිස්ථානය	
සංචිත මුදල්, ඇ.එ.ජ. ඩොලර් මිලියන	2011	3,859	4,084	12,141	398	261,784	490	3,193	22,995	
	2012	3,809	3,979	13,399	350	266,170	532	3,329	24,869	
	2013	3,737	4,207	15,591	355	260,706	625	3,843	25,631	
පවු මුදල් සැපයුම, ඇ.එ.ජ. ඩොලර් මිලියන	2011	3,852	5,928	13,189	623	318,947	532	2,723	56,338	
	2012	3,539	6,121	14,854	609	330,843	549	3,104	62,291	
	2013	3,706	6,192	16,545	551	320,503	676	3,356	67,181	
පුළුල් මුදල් සැපයුම, ඇ.එ.ජ. ඩොලර් මිලියන	2011	19,250	6,351	58,092	1,018	1,356,020	1,237	12,124	97,712	
	2012	20,393	6,499	70,871	1,062	1,465,938	1,302	13,567	106,105	
	2013	23,394	6,545	84,111	962	1,482,842	1,536	14,637	110,492	
ද.දේ.නි.යේ ප්‍රතිශතයක් ලෙස	2011	33.5	34.8	51.9	63.1	86.1	60.4	75.8	49.8	
	2012	34.2	31.2	53.6	58.5	85.5	61.6	78.0	53.2	
	2013	35.3	30.4	54.5	-	87.1	67.0	85.6	54.0	
පුළුල් මුදල් සැපයුමේ සංයුතිය (%)										
	ව්‍යවහාර මුදල්	2013	8.7	43.7	11.2	9.6	13.1	11.8	14.9	22.3
	ඉල්ලුම් තැන්පතු	2013	7.2	50.9	9.2	54.0	8.5	32.2	8.0	54.8
ආසන්න මුදල්	2013	84.2	5.4	79.6	36.4	78.4	56.0	77.1	23.0	
මුදල් සැපයුම වෙනස්වීම (අ), %										
	පවු මුදල්	2012	2.6	9.8	9.9	0.5	6.7	2.9	17.0	19.4
	2013	7.7	9.9	8.5	2.1	9.5	23.6	21.9	17.3	
පුළුල් මුදල්	2012	18.3	8.8	19.0	7.2	11.2	4.9	14.9	17.2	
2013	18.0	9.4	15.6	2.3	14.3	18.4	21.7	13.3		
පුළුල් මුදල් සැපයුම වෙනස්වීම කෙරෙහි බලපෑ සාධක, ඇ.එ.ජ. ඩොලර් මිලියන										
	ශුද්ධ විදේශ වත්කම්	2013	1,023	6,545	13,280	785	306,936	563	4,731	5,833
	දේශීය ණය	2013	27,546	8,544	73,536	847	1,534,834	1,661	11,780	91,664
අනෙකුත් ශුද්ධ අයිතමයන්	2013	-5,176	757	-9,194	-671	-305,889	-688	-3,220	-15,543	
මුදල් ගුණකය (අ)										
	පවු මුදල් සඳහා	2011	1.0	1.5	1.1	1.6	1.2	1.1	0.9	2.5
	2012	0.9	1.5	1.1	1.7	1.2	1.0	0.9	2.5	
2013	1.0	1.5	1.1	1.6	1.2	1.1	0.9	2.6		
පුළුල් මුදල් සඳහා	2011	5.0	1.6	4.8	2.6	5.2	2.5	3.8	4.2	
2012	5.4	1.6	5.3	3.0	5.5	2.4	4.1	4.3		
2013	6.3	1.6	5.4	2.7	5.7	2.5	3.8	4.3		
මුදලේ සංසරණ ප්‍රවේගය (අ)										
	පවු මුදල් සඳහා	2011	14.9	3.1	8.5	2.6	4.9	3.9	5.9	3.5
	2012	16.8	3.4	8.9	3.0	5.2	3.9	5.6	3.2	
2013	17.9	3.5	9.3	-	5.3	3.4	5.1	3.0		
පුළුල් මුදල් සඳහා	2011	3.0	2.9	1.9	1.6	1.2	1.7	1.3	2.0	
2012	2.9	3.2	1.9	1.7	1.2	1.6	1.3	1.9		
2013	2.8	3.3	1.8	-	1.1	1.5	1.2	1.9		
රාජ්‍ය මූල්‍ය දර්ශක, ද.දේ.නි.යේ ප්‍රතිශතයක් ලෙස										
	ආදායම	2013	13.1	9.0	10.7	20.3 (අ)	9.4	32.6	17.5	9.5
	මුළු වියදම	2013	19.2	22.8	14.5	35.0 (අ)	14.0	38.2	21.9	13.7
අයවැය අතිරික්තය (+) / හිඟය (-)	2013	-5.9	2.3	-3.3	-1.0 (අ)	-4.6	-4.7	-1.9	-4.2	

(අ) ප්‍රතිශත වෙනස්වීම දේශීය මුදල් ප්‍රමාණය අනුවයි.
 (ආ) මුදල් සැපයුම / සංචිත මුදල් අනුපාතය
 (ඇ) දළ දේශීය නිෂ්පාදිතය / මුදල් සැපයුම අනුපාතය
 (ඈ) 2012 වර්ෂයේ දත්ත

මූලාශ්‍රය : International Financial Statistics, Year Book 2014, IMF
 Key Indicators for Asia and the Pacific 2014, ADB
 ශ්‍රී ලංකා මහ බැංකුව

මූල්‍ය සහ රාජ්‍ය මූල්‍ය දර්ශක : තෝරාගත් නැගෙනහිර ආසියානු රටවල්

දර්ශකය	අදාළ වර්ෂය	ඉන්දුනීසියාව	මැලේසියාව	පිලිපීනය	කොරියානු ජනරජය	සිංගප්පූරුව	තායිලන්තය	
සංචිත මුදල්, ඇ.එ.ජ. ඩොලර් මිලියන	2011	72,490	30,324	30,113	69,505	34,929	41,636	
	2012	78,102	34,605	35,816	82,516	39,811	47,264	
	2013	73,149	35,297	43,369	98,789	50,576	49,733	
පටු මුදල් සැපයුම, ඇ.එ.ජ. ඩොලර් මිලියන	2011	79,724	81,275	33,974	383,815	99,277	44,628	
	2012	87,037	94,738	38,927	439,016	115,005	52,177	
	2013	72,776	99,803	46,048	488,576	122,187	54,068	
පුළුල් මුදල් සැපයුම, ඇ.එ.ජ. ඩොලර් මිලියන	2011	317,294	384,238	132,523	1,520,627	340,861	427,879	
	2012	342,038	434,460	151,186	1,714,592	388,552	488,600	
	2013	305,825	432,381	181,344	1,819,969	391,934	522,756	
ද.දේ.නි.යේ ප්‍රතිශතයක් ලෙස	2011	38.8	138.0	60.0	131.4	128.6	121.2	
	2012	40.1	141.2	58.9	133.3	132.6	122.5	
	2013	41.0	144.1	69.7	134.5	133.0	125.6	
පුළුල් මුදල් සැපයුමේ සංයුතිය (%)								
	ව්‍යවහාර මුදල්	2013	10.7	4.4	9.6	2.8	5.8	7.4
	ඉල්ලුම් තැන්පතු	2013	13.1	18.4	21.0	24.1	25.4	2.9
ආසන්න මුදල්	2013	76.2	77.2	69.5	73.2	68.8	89.7	
මුදල් සැපයුම වෙනස්වීම (අ), %								
	පටු මුදල්	2012	16.4	12.2	7.4	6.3	9.0	13.0
	2013	5.4	13.0	27.5	9.7	9.9	3.9	
පුළුල් මුදල්	2012	15.0	8.8	7.0	4.8	7.2	10.4	
	2013	12.7	6.8	29.3	4.6	4.3	7.3	
පුළුල් මුදල් සැපයුම වෙනස්වීම කෙරෙහි බලපෑ සාධක, ඇ.එ.ජ. ඩොලර් මිලියන								
	ශුද්ධ විදේශ වත්කම්	2013	82,976	155,408	80,493	365,213	228,791	162,960
	දේශීය ණය	2013	322,586	424,056	135,070	2,023,809	331,868	517,113
අනෙකුත් ශුද්ධ අයිතමයන්	2013	-99,737	-136,151	33,942	-569,052	-168,726	-157,313	
මුදල් ගුණකය (ආ)								
	පටු මුදල් සඳහා	2011	1.1	2.7	1.1	5.5	3.4	1.1
	2012	1.1	2.7	1.1	5.3	3.4	1.1	
	2013	1.0	2.8	1.1	4.9	3.2	1.1	
පුළුල් මුදල් සඳහා	2011	4.4	12.7	4.4	21.9	9.8	10.3	
	2012	4.4	12.6	4.2	20.8	9.8	10.3	
	2013	4.2	12.2	4.2	18.4	7.7	10.5	
මුදලේ සංසරණ ප්‍රවේගය (ඇ)								
	පටු මුදල් සඳහා	2011	10.3	3.4	6.5	3.0	2.7	7.9
	2012	9.8	3.2	6.6	2.9	2.5	7.6	
	2013	10.2	3.0	5.6	2.8	2.4	7.7	
පුළුල් මුදල් සඳහා	2011	2.6	0.7	1.7	0.8	0.8	0.8	
	2012	2.5	0.7	1.7	0.8	0.8	0.8	
	2013	2.4	0.7	1.4	0.7	0.8	0.8	
රාජ්‍ය මූල්‍ය දර්ශක, ද.දේ.නි.යේ ප්‍රතිශතයක් ලෙස								
	ආදායම	2013	15.7	21.7	14.9	22.0	23.1 (ඇ)	18.2
	මුළු වියදම	2013	18.0	25.6	16.3	21.1	14.4 (ඇ)	20.1
අයවැය අතිරික්තය (+) / හිඟය (-)	2013	-2.3	-3.9	-1.4	1.0	8.7 (ඇ)	-1.8	

(අ) ප්‍රතිශත වෙනස්වීම දේශීය මුදල් ප්‍රමාණය අනුවයි.
 (ආ) මුදල් සැපයුම / සංචිත මුදල් අනුපාතය
 (ඇ) දළ දේශීය නිෂ්පාදිතය / මුදල් සැපයුම අනුපාතය
 (ඈ) 2012 වර්ෂයේ දත්ත

මූලාශ්‍රය : International Financial Statistics, Year Book 2014, IMF
 Key Indicators for Asia and the Pacific 2014, ADB

සමාජ දර්ශක : සාක් රටවල්

දර්ශකය	අදාළ වර්ෂය	ශ්‍රී ලංකාව	ඇෆ්ගනිස්-ථානය	බංග්ලා දේශය	භූතානය	ඉන්දියාව	මාලදිවයින	නේපාලය	පාකිස්ථානය
මානව සංවර්ධන දර්ශකය (අ) (උපරිමය: 1.000 ; අවමය: 0.000)	2013	0.750	0.468	0.558	0.584	0.586	0.698	0.540	0.537
සාක්ෂරතාවය, % (අවු. 15 හා ඊට වැඩි)	2012	96.8	45.4(ආ)	62.5	෭෭.නො.	75.2(ඇ)	98.4(ඈ)	71.1(ඉ)	67.0(ඊ)
ග්‍රම බලකා සහභාගිත්ව අනුපාතය, % පිරිමි	2012	94.6	17.6(ආ)	55.1	෭෭.නො.	50.8(ඇ)	98.4(ඈ)	46.7(ඉ)	42.0(ඊ)
ගැහැණු	2012	75.0	79.7	84.1	76.9	80.9	77.1	63.2	82.9
සේවා විද්‍යාත්මක අනුපාතය, %	2013	32.9	15.7	57.3	66.4	28.8	55.9	54.3	24.4
සේවා නියුක්තිය (මුළු සේවා නියුක්තියේ % ලෙස)	2013	4.4	෭෭.නො.	4.5(ඇ)	2.9	2.8(ආ)	11.7(ඇ)	2.7(ඉ)	6.2
කෘෂිකාර්මික	2013	29.7	෭෭.නො.	47.5(ඇ)	56.3	47.2	4.3(ඇ)	෭෭.නො.	43.7
කාර්මික	2013	26.2	෭෭.නො.	12.6(ඇ)	11.0	24.7	9.4(ඇ)	෭෭.නො.	14.1
සේවා	2013	44.1	෭෭.නො.	39.9(ඇ)	32.7	28.1	86.3(ඇ)	෭෭.නො.	42.2
දරිද්‍රතා රේඛාවෙන් පහළ ජනගහනය, % (ඊ)	2002-2012	෭෭.නො.	36.0	31.5	12.0	21.9	෭෭.නො.	25.2	22.3
වෛද්‍යවරුන්, පුද්ගලයින් 10,000 කට	2012	6.8(ඇ)	2.3(ආ)	3.6(ආ)	2.6	7.0	14.2(ඇ)	෭෭.නො.	8.3(ඇ)
රෝහල් ඇදැන්, පුද්ගලයින් 10,000 කට	2012	36.0	5.0	6.0(ආ)	18.0	7.0(උ)	43.0(ඌ)	50.0(ඇ)	60.0
ඒකපුද්ගල විදුලි පරිභෝජනය (කි.වො.පැ.)	2011	490	38(ආ)	259	977(උ)	684	521	106	449
අන්තර්ජාල ග්‍රාහකයින්, පුද්ගලයින් 1,000 කට (ඒ)	2013	2.0	0.0	0.6	2.7	1.2	5.8	0.8	0.6
දුරකථන (රැහැන් සහිත), පුද්ගලයින් 1,000 කට	2013	127	3	7	35	23	65	31	35
ජංගම දුරකථන, පුද්ගලයින් 1,000 කට	2013	955	700	671	722	708	1,812	715	701

(අ) ජීවිත අපේක්ෂාව, අධ්‍යාපනය සහ ආදායම් මට්ටම ඇතුළත් සංයුක්ත දර්ශකය.

මූලාශ්‍රයන් : Key Indicators for Asia and the Pacific 2014, ADB Human Development Report 2014, UNDP

(ආ) 2011 (ඇ) 2006 (ඈ) 2010 (ඉ) 2008

ජන ලේඛන හා සංඛ්‍යාලේඛන දෙපාර්තමේන්තුව

(ඊ) ජාතික දරිද්‍රතා රේඛාව (අදාළ කාලවර්ෂයේ දක්වා ඇත්තේ ලබාගත හැකි නවතම දත්තයන්ය).

(උ) 2005 (ඌ) 2009 (ඍ) 2012 (ඞ) ස්ථාවර බ්‍රෝඩ්බැන්ඩ් අන්තර්ජාල

෭෭.නො. - ලැබී නොමැත

සමාජ දර්ශක : තෝරාගත් නැගෙනහිර ආසියානු රටවල්

දර්ශකය	අදාළ වර්ෂය	ඉන්දුනීසියාව	මැලේසියාව	පිලිපීනය	කොරියානු ජනරජය	සිංගප්පූරුව	තායිලන්තය
මානව සංවර්ධන දර්ශකය (අ) (උපරිමය: 1.000 ; අවමය: 0.000)	2013	0.684	0.773	0.660	0.891	0.901	0.722
සාක්ෂරතාවය, % (අවු. 15 හා ඊට වැඩි)	2012	94.0(ආ)	95.4(ඇ)	95.0(ඇ)	෭෭.නො.	98.5	95.6(ඇ)
ග්‍රම බලකා සහභාගිත්ව අනුපාතය, % පිරිමි	2012	86.8(ආ)	90.7(ඇ)	95.8(ඇ)	෭෭.නො.	94.4	91.5(ඇ)
ගැහැණු	2012	84.4	75.3	79.7	72.0	77.5	80.0
සේවා විද්‍යාත්මක අනුපාතය, %	2013	51.3	44.3	51.0	49.9	59.0	64.4
සේවා නියුක්තිය (මුළු සේවා නියුක්තියේ % ලෙස)	2013	5.9	3.1	7.1	3.1	2.6	0.7
කෘෂිකාර්මික	2013	35.0	13.0	31.0	6.1	0.1	41.7
කාර්මික	2013	14.3	17.6	8.9	16.8	13.8	15.0
සේවා	2013	50.6	69.4	60.0	77.2	86.0	43.2
දරිද්‍රතා රේඛාවෙන් පහළ ජනගහනය, % (ඉ)	2002-2012	12.0	෭෭.නො.	26.5	෭෭.නො.	෭෭.නො.	13.2
වෛද්‍යවරුන්, පුද්ගලයින් 10,000 කට	2012	2.0	12.0(ඇ)	෭෭.නො.	21.4	19.2(ඇ)	3.9(ඇ)
රෝහල් ඇදැන්, පුද්ගලයින් 10,000 කට	2012	9.0	17.9(ආ)	10.0(ආ)	103.0(ඊ)	20.0(ආ)	21.0(ඇ)
ඒකපුද්ගල විදුලි පරිභෝජනය (කි.වො.පැ.)	2011	680	4,246	647	10,162	8,404	2,316
අන්තර්ජාල ග්‍රාහකයින්, පුද්ගලයින් 100 කට (උ)	2013	1.3	8.2	2.6	38.0	25.7	7.4
දුරකථන (රැහැන් සහිත), පුද්ගලයින් 1,000 කට	2013	161	153	32	616	364	90
ජංගම දුරකථන, පුද්ගලයින් 1,000 කට	2013	1,215	1,447	1,045	1,110	1,556	1,380

(අ) ජීවිත අපේක්ෂාව, අධ්‍යාපනය සහ ආදායම් මට්ටම ඇතුළත් සංයුක්ත දර්ශකය.

මූලාශ්‍රයන් : Key Indicators for Asia and the Pacific 2014, ADB Human Development Report 2014, UNDP

(ආ) 2011 (ඇ) 2010 (ඈ) 2008

(ඉ) ජාතික දරිද්‍රතා රේඛාව (අදාළ කාලවර්ෂයේ දක්වා ඇත්තේ ලබාගත හැකි නවතම දත්තයන්ය).

(ඊ) 2009 (උ) ස්ථාවර බ්‍රෝඩ්බැන්ඩ් අන්තර්ජාල

෭෭.නො. - ලැබී නොමැත

ව්‍යාපාරයක් පවත්වාගෙන යාමේ ශ්‍රේණිගත කිරීම් - 2015^(අ) : සාක් රටවල්

දර්ශකය	ශ්‍රී ලංකාව	ඇෆ්ගනිස්- ථානය	බංග්ලා දේශය	භූතානය	ඉන්දියාව	මාලදිවයින	නේපාලය	පාකිස්ථානය
සමස්ත ශ්‍රේණිය	99 (ආ)	183	173	125	142	116	108	128
ව්‍යාපාරයක් ආරම්භ කිරීම	104	24	115	92	158	50	104	116
ගොඩනැගිලි බලපත්‍රවලට අදාළ අනුමැතිය ලබා ගැනීම	60	185	144	131	184	24	91	125
විදුලිය ලබා ගැනීම	100	141	188	72	137	108	85	146
දේපල ලියාපදිංචි කිරීම	131	183	184	86	121	169	27	114
ණය ලබා ගැනීම	89	89	131	71	36	116	116	131
සුළු ආයෝජනයන් ආරක්ෂා කිරීම	51	189	43	104	7	135	71	21
බදු ගෙවීම්	158	79	83	86	156	134	126	172
දේශ සීමා හරහා වෙළෙඳාම් කිරීම	69	184	140	165	126	132	171	108
ගිවිසුම් බලගැන්වීම	165	183	188	74	186	91	134	161
බුන්වත්තාවය බේරුම් කිරීම	72	159	147	189	137	135	82	78

(අ) නව ක්‍රමවේදයට අනුව.

මූලය : Doing Business Ranking - 2015
ලෝක බැංකුව

(ආ) 2015 දී දර්ශකය වන 99 නව ක්‍රමවේදයට අනුව සැකසී ඇත.
නව ක්‍රමවේදයට අනුව, 2014 දර්ශකය ද 85 සිට 105 දක්වා සංශෝධනය විය.

ව්‍යාපාරයක් පවත්වාගෙන යාමේ ශ්‍රේණිගත කිරීම් - 2015^(අ) : තෝරාගත් නැගෙනහිර ආසියානු රටවල්

දර්ශකය	ඉන්දුනීසියාව	මැලේසියාව	පිලිපීනය	කොරියානු ජනරජය	සිංගප්පූරුව	තායිලන්තය
සමස්ත ශ්‍රේණිය	114	18	95	5	1	26
ව්‍යාපාරයක් ආරම්භ කිරීම	155	13	161	17	6	75
ගොඩනැගිලි බලපත්‍රවලට අදාළ අනුමැතිය ලබා ගැනීම	153	28	124	12	2	6
විදුලිය ලබා ගැනීම	78	27	16	1	11	12
දේපල ලියාපදිංචි කිරීම	117	75	108	79	24	28
ණය ලබා ගැනීම	71	23	104	36	17	89
සුළු ආයෝජනයන් ආරක්ෂා කිරීම	43	5	154	21	3	25
බදු ගෙවීම්	160	32	127	25	5	62
දේශ සීමා හරහා වෙළෙඳාම් කිරීම	62	11	65	3	1	36
ගිවිසුම් බලගැන්වීම	172	29	124	4	1	25
බුන්වත්තාවය බේරුම් කිරීම	75	36	50	5	19	45

(අ) නව ක්‍රමවේදයට අනුව.

මූලය : Doing Business Ranking - 2015
ලෝක බැංකුව

ලෝක තේ නිෂ්පාදනය - භූමි ප්‍රමාණය, අපනයන සහ ආනයන 2005 – 2013

රට	2005	2006	2007	2008	2009	2010	2011	2012	2013
නිෂ්පාදනය (කි.ග්‍රෑ. මිලියන)									
ශ්‍රී ලංකාව	317.2	310.8	304.6	318.7	289.8	331.4	328.6	328.4	340.0
බංග්ලාදේශය	60.6	53.4	58.4	58.7	60.0	61.6	65.9	62.2	66.3
චීනය	934.9	1,028.1	1,140.0	1,257.6	1,358.6	1,475.1	1,623.2	1,789.8	1,924.5
ඉන්දියාව	946.0	981.8	986.4	980.8	979.0	966.4	1,115.7	1,126.3	1,200.4
ඉන්දුනීසියාව	156.3	146.8	155.4	153.3	152.6	151.0	142.3	137.2	134.0
ආසියාවේ එකතුව	2,864.2	2,982.5	3,138.1	3,261.0	3,334.9	3,468.1	3,757.7	3,925.1	4,152.1
කෙන්යාව	323.5	310.6	369.6	345.8	314.2	399.0	377.9	369.6	432.5
මලාවි	38.0	45.0	48.1	41.6	52.6	51.6	47.1	42.5	46.5
අප්‍රිකාවේ එකතුව	488.5	482.6	562.2	520.5	514.0	610.5	583.1	572.6	643.7
එකතුව CIS	6.6	7.7	7.5	7.8	7.9	7.9	8.1	8.3	8.4
දකුණු ඇමරිකාවේ එකතුව	89.7	97.9	97.1	82.1	100.2	105.4	103.6	94.9	94.9
ඕෂනියාවේ එකතුව	8.2	8.3	8.4	8.4	8.4	8.5	8.1	7.9	8.0
ලෝකයේ එකතුව	3,457.2	3,579.0	3,813.2	3,879.8	3,965.4	4,200.4	4,460.6	4,608.8	4,907.1
භූමි ප්‍රමාණය (හෙක්. '000)									
ශ්‍රී ලංකාව	188.5	188.6	188.6	188.3	188.2	188.0	187.9	187.0	187.0
බංග්ලාදේශය	52.3	52.4	53.4	54.1	54.7	54.9	54.4	54.5	54.0
චීනය	1,351.9	1,431.3	1,613.3	1,719.4	1,848.5	1,970.2	2,112.5	2,279.9	2,468.8
ඉන්දියාව	555.6	567.0	578.5	560.5	560.6	560.6	579.4	564.0	564.0
ඉන්දුනීසියාව	138.7	135.6	138.5	139.4	124.1	122.8	122.8	121.1	120.0
ආසියාවේ එකතුව	2,676.9	2,766.0	2,964.2	3,054.3	3,165.4	3,284.7	3,441.9	3,587.0	3,768.5
කෙන්යාව	141.3	147.1	149.2	157.7	158.4	171.9	187.9	190.7	198.7
මලාවි	18.7	18.8	18.6	18.6	18.6	18.6	18.6	18.6	18.6
අප්‍රිකාවේ එකතුව	252.3	258.3	261.6	269.5	268.8	284.7	303.5	307.4	319.2
එකතුව CIS	39.8	39.4	39.0	38.5	38.3	38.3	38.4	38.4	37.4
දකුණු ඇමරිකාවේ එකතුව	45.9	46.0	46.4	47.2	48.1	49.3	49.9	50.1	49.8
ඕෂනියාවේ එකතුව	4.7	4.7	4.7	4.7	4.7	4.7	4.7	4.8	4.8
ලෝකයේ එකතුව	3,019.5	3,114.5	3,315.9	3,414.3	3,525.3	3,661.7	3,838.4	3,987.6	4,179.6
ලෝක තේ අපනයනය ප්‍රතිශතයක් ලෙස									
ශ්‍රී ලංකාව	19.0	19.9	18.7	18.1	17.3	16.6	17.1	17.3	16.6
චීනය	18.2	18.1	18.4	18.0	18.8	16.9	18.3	18.1	17.9
ඉන්දියාව	12.4	13.6	11.1	12.1	12.1	12.2	12.1	11.6	11.6
ඉන්දුනීසියාව	6.5	6.0	5.3	5.8	5.7	4.9	4.3	4.0	3.8
තායිවානය	0.1	0.1	0.1	0.1	0.1	0.1	0.2	0.2	0.2
තුර්කිය	0.4	0.3	0.2	0.3	0.2	0.2	0.2	0.2	0.3
වියට්නාමය	5.6	6.6	7.1	6.3	8.0	7.7	7.4	8.1	7.6
අනෙකුත් ආසියානු රටවල්	1.5	1.3	1.7	1.5	1.3	1.2	1.2	1.3	1.4
ආසියාවේ එකතුව	63.7	65.9	62.6	62.2	63.5	59.8	60.8	60.8	59.4
කෙන්යාව	22.2	19.8	21.8	23.2	21.2	24.7	24.0	24.3	26.6
මලාවි	2.7	2.7	3.0	2.4	2.9	2.7	2.5	2.4	2.0
රුවන්ඩාව	0.9	0.8	0.8	1.2	1.3	1.2	1.3	1.3	1.2
ටැන්සානියාව	1.4	1.5	1.9	1.5	1.3	1.5	1.5	1.6	1.4
උගන්ඩාව	2.1	2.1	2.8	2.6	3.0	3.0	2.6	3.0	3.1
සිම්බාබ්වේ	0.5	0.7	0.4	0.3	0.5	0.5	0.5	0.4	0.4
අනෙකුත් අප්‍රිකානු රටවල්	1.2	1.0	1.0	1.0	1.2	1.1	1.2	1.2	1.3
අප්‍රිකාවේ එකතුව	31.0	28.6	31.7	32.2	31.4	34.7	33.6	34.2	36.0
ආජන්ටිනාව	4.2	4.5	4.8	4.7	4.3	4.8	4.9	4.3	4.0
අනෙකුත් දකුණු ඇමරිකානු රටවල්	0.3	0.3	0.3	0.3	0.2	0.2	0.2	0.2	0.1
අනෙකුත් එකතුව	0.8	0.7	0.6	0.6	0.6	0.5	0.5	0.5	0.5
එකතුව	100.0	100.0	100.0	100.0	100.0	100.0	100.0	100.0	100.0
ලෝක අපනයනයේ එකතුව (මෙ.ටොන් '000)									
	1,566.3	1,578.6	1,579.0	1,651.7	1,615.1	1,786.1	1,761.0	1,773.8	1,859.8

CIS – ස්වාධීන පොදු රාජ්‍ය මණ්ඩලය රටවල්

(සම්බන්ධයි...)

ලෝක තේ නිෂ්පාදනය - භූමි ප්‍රමාණය, අපනයන සහ ආනයන 2005 – 2013

රට	2005	2006	2007	2008	2009	2010	2011	2012	2013
පරිභෝජනය සඳහා ලෝක තේ ආනයනය (කි.ග්‍රෑ. මිලියන)									
යුරෝපය									
ප්‍රංශය	14.1	13.4	15.3	15.1	13.9	15.3	14.9	14.7	15.1
ජර්මනිය	19.6	21.3	24.4	23.8	19.0	24.9	25.9	29.8	28.7
අයර්ලන්තය (ජනරජය)	9.9	8.8	8.9	9.9	10.7	10.2	8.6	6.7	7.0
පෝලන්තය	31.1	27.1	28.1	31.0	28.7	29.4	34.0	29.5	32.4
රුසියානු සමූහාණ්ඩුව	173.0	166.2	174.4	175.0	175.2	174.6	180.3	165.8	156.3
අනෙකුත් CIS	61.9	69.0	72.0	82.3	87.6	91.8	94.2	105.2	102.0
එක්සත් රාජධානිය	128.2	135.4	131.2	129.8	120.1	119.2	128.1	123.3	115.3
යුරෝපයේ අනෙකුත්	40.5	43.3	43.8	46.7	45.2	45.3	44.5	44.9	45.2
උප එකතුව	478.2	484.5	497.9	513.5	500.5	510.8	530.5	520.0	502.1
උතුරු ඇමරිකාව සහ බටහිර ඉන්දීය දූපත්									
කැනඩාව	18.1	17.0	17.5	15.2	15.7	15.9	17.5	16.4	16.5
ඇමරිකා එක්සත් ජනපදය	100.1	107.6	109.4	116.7	110.9	126.8	127.5	125.7	130.2
අනෙකුත් රටවල්	1.6	1.6	1.6	1.7	1.7	1.8	1.8	1.9	1.9
උප එකතුව	119.7	126.2	128.6	133.6	128.2	144.5	146.7	143.9	148.5
ලතින් ඇමරිකාව									
විලි	17.9	19.1	19.6	22.4	18.0	21.4	21.9	21.1	20.4
අනෙකුත් රටවල්	3.9	4.0	4.1	4.1	4.2	4.3	4.3	4.4	4.0
උප එකතුව	21.7	23.1	23.7	26.5	22.2	25.6	26.2	25.5	24.4
ආසියාව									
ඇෆ්ගනිස්ථානය	34.0	34.0	44.0	40.3	48.0	57.7	46.6	49.3	71.8
චීනය	53.0	56.0	58.0	60.0	54.0	63.0	53.0	46.4	57.4
ජපානය	14.2	11.0	9.0	13.7	11.8	15.8	9.0	10.2	9.9
ඉරානය	43.0	49.6	56.1	61.6	50.5	55.0	66.5	70.5	80.0
ඉරාකය	58.0	67.0	32.0	39.5	43.8	41.4	40.8	38.9	33.3
පාකිස්ථානය	139.3	116.8	106.4	99.1	85.7	120.3	126.2	131.3	126.6
සවුදි අරාබියාව	15.2	12.2	14.7	15.6	13.5	14.8	16.4	14.6	15.2
සිරියාව	29.2	27.7	25.5	32.2	30.3	27.3	28.0	24.2	20.2
යේමනය	10.4	7.0	14.3	14.3	14.4	16.0	14.8	13.9	17.7
අනෙකුත් ආසියානු රටවල්	55.2	58.3	62.3	60.4	67.0	70.1	69.7	68.6	80.7
උප එකතුව	451.5	439.5	422.2	436.7	419.0	481.4	470.9	467.8	512.8
අප්‍රිකාව									
ජිනියාව	73.5	80.5	71.0	107.0	77.6	93.5	84.0	98.4	100.7
ලිබියාව	17.5	14.5	9.3	9.0	9.5	12.4	8.9	20.0	10.8
මොරොක්කෝව	50.1	50.6	52.5	48.2	53.7	56.3	58.5	53.7	60.0
දකුණු අප්‍රිකාව	18.6	18.8	18.2	19.3	19.5	19.8	19.5	17.0	17.7
සුඩානය	20.0	17.5	23.0	21.4	23.2	29.1	25.0	23.5	28.2
ටියුනීසියාව	9.3	11.3	9.8	11.7	8.8	10.5	12.8	8.0	7.0
අනෙකුත් අප්‍රිකානු රටවල්	84.7	83.5	90.1	89.6	88.4	100.7	104.5	104.2	123.1
උප එකතුව	273.6	276.7	274.0	306.2	280.7	322.2	313.2	324.8	347.5
මිනරියාව									
මස්ට්‍රිලියාව	13.8	13.6	13.0	12.7	12.3	12.5	11.8	11.4	11.8
අනෙකුත් මිනරියානු රටවල්	5.3	5.5	5.6	5.6	5.8	5.9	5.8	5.7	5.8
උප එකතුව	19.1	19.1	18.6	18.3	18.1	18.4	17.6	17.1	17.6
ආසියාවේ ප්‍රධාන නිෂ්පාදිත රටවල්									
	105.3	117.3	126.0	123.3	123.9	138.7	150.8	138.4	150.4
මුළු ආනයන	1,469.1	1,486.4	1,491.1	1,558.2	1,492.5	1,641.6	1,656.0	1,637.5	1,703.2

CIS – ස්වාධීන පොදු රාජ්‍ය මණ්ඩලීය රටවල්

මූලාශ්‍රය : Annual Statistics Bulletin - 2014, International Tea Committee

මුර්න දළ දේශීය නිෂ්පාදිතයේ වර්ධනයන්

ප්‍රතිශතයන්

කලාපය / රට	සාමාන්‍යය 1996-2005	2006	2007	2008	2009	2010	2011	2012	2013
සංවර්ධිත ආර්ථිකයන්	2.8	3.1	2.8	0.1	-3.4	3.1	1.7	1.2	1.4
ඔස්ට්‍රේලියාව	3.7	2.7	4.5	2.7	1.5	2.2	2.6	3.6	2.3
කැනඩාව	3.3	2.6	2.0	1.2	-2.7	3.4	2.5	1.7	2.0
ඩෙන්මාර්කය	2.1	3.4	1.6	-0.8	-5.7	1.4	1.1	-0.4	0.4
ප්‍රංශය	2.3	2.4	2.4	0.2	-2.9	2.0	2.1	0.3	0.3
ජර්මනිය	1.2	3.9	3.4	0.8	-5.1	3.9	3.4	0.9	0.5
ග්‍රීසිය	3.7	5.5	3.5	-0.2	-3.1	-4.9	-7.1	-7.0	-3.9
ජපානය	1.0	1.7	2.2	-1.0	-5.5	4.7	-0.5	1.5	1.5
කොරියාව	5.0	5.2	5.5	2.8	0.7	6.5	3.7	2.3	3.0
ර්‍යුයලය	3.7	5.8	6.3	3.5	1.9	5.8	4.2	3.0	3.2
ඉතාලිය	1.4	2.2	1.7	-1.2	-5.5	1.7	0.4	-2.4	-1.9
නවසීලන්තය	3.5	2.8	3.4	-0.8	-1.4	2.1	1.9	2.5	2.8
සිංගප්පූරුව	5.3	8.9	9.1	1.8	-0.6	15.2	6.1	2.5	3.9
ස්විඩනය	3.1	4.3	3.3	-0.6	-5.0	6.6	2.9	0.9	1.6
එක්සත් රාජධානිය	3.4	2.8	3.4	-0.8	-5.2	1.7	1.1	0.3	1.7
ඇමරිකා එක්සත් ජනපදය	3.4	2.7	1.8	-0.3	-2.8	2.5	1.6	2.3	2.2
සංවර්ධනය වෙමින් පවතින ආර්ථිකයන්	5.2	8.2	8.6	5.8	3.1	7.5	6.2	5.1	4.7
අප්‍රිකානු උප මහද්වීපය	5.4	7.0	7.9	6.3	4.1	6.9	5.1	4.4	5.1
බොට්ස්වානා	5.8	8.0	8.7	3.9	-7.8	8.6	6.2	4.3	5.9
ඉතියෝපියාව	5.4	11.5	11.8	11.2	10.0	10.6	11.4	8.8	9.7
සානාව	4.9	6.1	6.5	8.4	4.0	8.0	15.0	8.8	7.1
කෙන්යාව	2.8	5.6	8.0	-0.4	2.6	8.6	7.6	4.6	4.6
නයිජීරියාව	9.6	8.8	9.6	8.6	9.6	10.6	4.9	4.3	5.4
දකුණු අප්‍රිකාව	3.3	5.6	5.5	3.6	-1.5	3.1	3.6	2.5	1.9
ටැන්සානියාව	5.5	6.7	7.1	7.4	6.0	7.0	6.4	6.9	7.0
උගන්ඩාව	7.0	7.0	8.1	10.4	4.1	6.2	6.2	2.8	5.8
සිම්බාබ්වේ	ලැ.නො.	-3.6	-3.3	-16.4	8.2	11.4	11.9	10.6	3.3
සංවර්ධනය වන ආසියාව	6.9	10.1	11.2	7.1	7.5	9.5	7.7	6.7	6.6
බංග්ලාදේශය	5.4	6.5	6.3	6.0	5.7	6.0	6.5	6.3	6.1
භූතානය	6.9	7.0	12.6	10.8	5.7	9.3	10.1	6.5	5.0
චීනය	9.2	12.7	14.2	9.6	9.2	10.4	9.3	7.7	7.7
ඊජිප්තුව	2.5	1.9	-0.9	1.0	-1.4	3.0	2.7	1.8	4.6
ඉන්දියාව	6.4	9.3	9.8	3.9	8.5	10.3	6.6	4.7	5.0
ඉන්දුනීසියාව	2.6	5.5	6.3	6.0	4.6	6.2	6.5	6.3	5.8
මැලේසියාව	4.7	5.6	6.3	4.8	-1.5	7.4	5.2	5.6	4.7
මාලදිවයින	6.0	19.6	10.2	10.9	4.5	7.1	6.5	0.9	3.7
මියන්මාරය	ලැ.නො.	13.1	12.0	3.6	5.1	5.3	5.9	7.3	8.3
තේපාලය	4.2	3.4	3.4	6.1	4.5	4.8	3.4	4.8	3.9
පැපුවා නිව්ගිනියාව	1.5	2.3	7.2	6.6	6.1	7.7	10.7	8.1	5.5
පිලිපීනය	4.1	5.2	6.6	4.2	1.1	7.6	3.7	6.8	7.2
ශ්‍රී ලංකාව	4.5	7.7	6.8	6.0	3.5	8.0	8.2	6.3	7.2
තායිලන්තය	2.7	5.1	5.0	2.5	-2.3	7.8	0.1	6.5	2.9
සංවර්ධනය වන යුරෝපය	4.0	6.4	5.3	3.2	-3.6	4.7	5.5	1.4	2.8
හංගේරියාව	3.6	3.9	0.1	0.9	-6.8	1.1	1.6	-1.7	1.1
ලිතුවේනියාව	6.2	7.8	9.8	2.9	-14.8	1.6	6.0	3.7	3.3
රොමේනියාව	2.2	7.9	6.3	7.3	-6.6	-1.1	2.3	0.6	3.5
තුර්කිය	4.3	6.9	4.7	0.7	-4.8	9.2	8.8	2.1	4.0
මැද පෙරදිග, උතුරු අප්‍රිකාව, ඇෆ්‍රිකානු ස්ථානය හා පාකිස්ථානය	4.9	6.7	5.8	5.2	2.3	5.3	4.4	4.8	2.5
ඇෆ්‍රිකානු ස්ථානය	ලැ.නො.	5.4	13.3	3.9	20.6	8.4	6.5	14.0	3.6
බහරේන්	4.9	6.5	8.3	6.2	2.5	4.3	2.1	3.4	5.3
ඊජිප්තුව	4.8	6.8	7.1	7.2	4.7	5.1	1.8	2.2	2.1
ඉරානය	4.7	5.7	6.4	1.5	2.3	6.6	3.9	-6.6	-1.9
ජෝර්දානය	4.8	8.1	8.2	7.2	5.5	2.3	2.6	2.7	2.9
පාකිස්ථානය	4.6	5.8	5.5	5.0	0.4	2.6	3.6	3.8	3.7
කුවේට්	5.0	7.5	6.0	2.5	-7.1	-2.4	10.2	8.3	-0.4
සවුදි අරාබියාව	3.3	5.6	6.0	8.4	1.8	7.4	8.6	5.8	4.0
ලතින් ඇමරිකානු සහ කැරිබියානු රටවල්	2.9	5.7	5.8	3.9	-1.3	6.0	4.5	2.9	2.7
ආර්ජන්ටිනාව	2.3	8.4	8.0	3.1	0.1	9.1	8.6	0.9	2.9
බ්‍රසීලය	2.4	4.0	6.1	5.2	-0.3	7.5	2.7	1.0	2.5
චිලී	4.3	5.8	5.2	3.2	-1.0	5.7	5.8	5.5	4.2
කොලොම්බියාව	2.3	6.7	6.9	3.5	1.7	4.0	6.6	4.0	4.7
ජැමෙයිකාව	0.6	2.9	1.4	-0.8	-3.4	-1.5	1.4	-0.5	0.2
මෙක්සිකෝව	3.4	5.0	3.1	1.4	-4.7	5.1	4.0	4.0	1.1
පැනමාව	4.9	8.5	12.1	10.1	3.9	7.5	10.9	10.8	8.4
පැරගුවේ	1.2	4.8	5.4	6.4	-4.0	13.1	4.3	-1.2	13.6
ජේරු	3.6	7.5	8.5	9.1	1.0	8.5	6.5	6.0	5.8
උරුගුවේ	1.2	4.1	6.5	7.2	2.4	8.4	7.3	3.7	4.4
ලෝකය	3.9	5.6	5.7	3.0	0.0	5.4	4.1	3.4	3.3

ලැ.නො. - ලැබී නොමැත

මූලාශ්‍රය : World Economic Outlook, October 2014, IMF
ජනලේඛන හා සංඛ්‍යාලේඛන දෙපාර්තමේන්තුව

පාරිභෝගික මිල දර්ශකයේ වෙනස්වීම්(අ)

ප්‍රතිශතයන්

කලාපය / රට	සාමාන්‍යය 1996-2005	2006	2007	2008	2009	2010	2011	2012	2013
සංවර්ධිත ආර්ථිකයන්	2.0	2.4	2.2	3.4	0.1	1.5	2.7	2.0	1.4
ඔස්ට්‍රේලියාව	2.5	3.6	2.3	4.4	1.8	2.9	3.3	1.8	2.4
කැනඩාව	2.0	2.0	2.1	2.4	0.3	1.8	2.9	1.5	1.0
ඩෙන්මාර්කය	2.1	1.9	1.7	3.4	1.3	2.3	2.8	2.4	0.8
ප්‍රංශය	1.7	1.9	1.6	3.2	0.1	1.7	2.3	2.2	1.0
ජර්මනිය	1.3	1.8	2.3	2.7	0.2	1.2	2.5	2.1	1.6
ග්‍රීසිය	4.1	3.2	2.9	4.2	1.2	4.7	3.3	1.5	-0.9
හොංකොං	0.0	2.0	2.0	4.3	0.6	2.3	5.3	4.1	4.3
ඊශ්‍රායලය	4.0	2.1	0.5	4.6	3.3	2.7	3.5	1.7	1.5
ඉතාලිය	2.4	2.2	2.0	3.5	0.8	1.6	2.9	3.3	1.3
ජපානය	-0.1	0.2	0.1	1.4	-1.3	-0.7	-0.3	0.0	0.4
කොරියාව	3.6	2.2	2.5	4.7	2.8	2.9	4.0	2.2	1.3
නවසීලන්තය	2.0	3.4	2.4	4.0	2.1	2.3	4.0	1.1	1.1
සිංගප්පූරුව	0.8	1.0	2.1	6.6	0.6	2.8	5.2	4.6	2.4
ස්විඩනය	1.0	1.4	2.2	3.4	-0.5	1.2	3.0	0.9	0.0
එක්සත් රාජධානිය (ආ)	1.5	2.3	2.3	3.6	2.2	3.3	4.5	2.8	2.6
ඇමරිකා එක්සත් ජනපදය	2.5	3.2	2.9	3.8	-0.3	1.6	3.1	2.1	1.5
සංවර්ධනය වෙමින් පවතින ආර්ථිකයන්	10.0	6.1	6.6	9.4	5.3	5.9	7.3	6.1	5.9
අප්‍රිකානු උප මහද්වීපය	14.2	7.5	5.4	13.0	9.8	8.3	9.5	9.3	6.6
බොට්ස්වානා	8.1	11.6	7.1	12.6	8.1	6.9	8.5	7.5	5.8
ඉතියෝපියාව	3.3	13.6	17.2	44.4	8.5	8.1	33.2	24.1	8.1
සානාව	22.5	11.7	10.7	16.5	13.1	6.7	7.7	7.1	11.7
කෙන්යාව	7.3	6.0	4.3	15.1	10.6	4.3	14.0	9.4	5.7
නයිජීරියාව	13.8	8.2	5.4	11.6	12.5	13.7	10.8	12.2	8.5
දකුණු අප්‍රිකාව	5.9	4.7	7.1	11.5	7.1	4.3	5.0	5.7	5.8
ටැන්සානියාව	8.4	7.3	7.0	10.3	12.1	7.2	12.0	16.0	7.9
උගන්ඩාව	4.8	7.2	6.1	12.0	13.1	4.0	18.7	14.0	5.0
සැම්බියාව	24.4	9.0	10.7	12.4	13.4	8.5	8.7	6.6	7.0
සිම්බාබ්වේ	ලැ.නො.	33.0	-72.7	157.0	6.2	3.0	3.5	3.7	1.6
සංවර්ධනය වන ආසියාව	4.5	4.7	5.4	7.6	2.9	5.1	6.5	4.7	4.7
බංග්ලාදේශය	4.9	6.8	9.1	8.9	5.4	8.1	10.7	6.2	7.5
භූතානය	5.7	4.9	5.2	6.3	7.1	4.8	8.6	10.1	8.7
චීනය	1.6	1.5	4.8	5.9	-0.7	3.3	5.4	2.6	2.6
ඊජිප්තුව	2.9	2.5	4.8	7.7	3.7	3.7	7.3	3.4	2.9
ඉන්දියාව	5.7	7.0	5.9	9.2	10.6	9.5	9.5	10.2	9.5
ඉන්දනීසියාව	13.5	13.1	6.7	9.8	5.0	5.1	5.3	4.0	6.4
මැලේසියාව	2.4	3.6	2.0	5.4	0.6	1.7	3.2	1.7	2.1
මාලදිවයින	2.1	3.5	6.8	12.0	4.5	6.1	11.3	10.9	4.0
මොංගෝලියාව	13.7	4.5	8.2	26.8	6.3	10.2	7.7	15.0	8.6
මියන්මාරය	ලැ.නො.	26.3	30.9	11.5	2.2	8.2	2.8	2.8	5.7
නේපාලය	5.7	8.0	6.2	6.7	12.6	9.5	9.6	8.3	9.9
පැපුවා නිව්ගිනියාව	9.8	2.4	0.9	10.8	6.9	5.1	4.4	4.5	5.0
පිලිපීනය	5.8	5.5	2.9	8.2	4.2	3.8	4.7	3.2	2.9
ශ්‍රී ලංකාව (ඇ)	9.5	10.0	15.8	22.6	3.5	6.2	6.7	7.6	6.9
තායිලන්තය	3.2	4.6	2.2	5.5	-0.9	3.3	3.8	3.0	2.2
සංවර්ධනය වන යුරෝපය	28.3	6.0	6.0	8.0	4.8	5.5	5.4	5.9	4.2
ඇල්බේනියාව	7.8	2.4	2.9	3.4	2.3	3.5	3.4	2.0	1.9
ක්‍රොපේෂියාව	3.5	3.2	2.9	6.1	2.4	1.0	2.3	3.4	2.2
හංගේරියාව	10.4	3.9	7.9	6.1	4.2	4.9	4.0	5.7	1.7
ලිතුවේනියාව	ලැ.නො.	3.8	5.8	11.1	4.2	1.2	4.1	3.2	1.2
පෝලන්තය	7.6	1.0	2.5	4.2	3.4	2.6	4.3	3.7	0.9
රොමේනියාව	39.3	6.6	4.8	7.8	5.6	6.1	5.8	3.3	4.0
තුර්කිය	48.5	9.6	8.8	10.4	6.3	8.6	6.5	8.9	7.5
පොදුරාජ්‍ය මණ්ඩලීය ස්වාධීන රාජ්‍යයන්	24.6	9.5	9.7	15.5	11.1	7.1	9.8	6.2	6.4
ජෝර්ජියාව	9.7	9.2	9.2	10.0	1.7	7.1	8.5	-0.9	-0.5
කසකස්තානය	11.7	8.6	10.8	17.1	7.3	7.1	8.3	5.1	5.8
රුසියාව	25.5	9.7	9.0	14.1	11.7	6.9	8.4	5.1	6.8
ටැජිකිස්තානය	47.6	10.0	13.2	20.4	6.5	6.5	12.4	5.8	5.0
යුක්රේනය	18.2	9.1	12.8	25.2	15.9	9.4	8.0	0.6	-0.3
මැද පෙරදිග, උතුරු අප්‍රිකාව, ඇෆ්ගනිස්තානය හා පාකිස්තානය	5.7	8.3	10.1	11.7	7.1	6.5	9.2	9.7	9.0
ඇෆ්ගනිස්තානය	ලැ.නො.	6.8	8.7	26.4	-6.8	2.2	11.8	6.4	7.4
ඇල්ජීරියාව	4.6	2.3	3.7	4.9	5.7	3.9	4.5	8.9	3.3
බහරේන්	0.7	2.0	3.3	3.5	2.8	2.0	-0.4	2.8	3.3
ඊජිප්තුව	4.7	4.2	11.0	11.7	16.2	11.7	11.1	8.6	6.9
ඉරානය	15.9	11.9	18.4	25.3	10.8	12.4	21.5	30.5	34.7
ජෝර්දානය	2.6	6.3	4.7	13.9	-0.7	5.0	4.4	4.6	5.6
කුවේට්	1.8	3.1	5.5	6.3	4.6	4.5	4.9	3.2	2.7
ලෙබනනය	2.4	5.6	4.1	10.8	1.2	5.1	7.2	5.9	3.2
පාකිස්තානය	6.3	8.0	7.8	10.8	17.6	10.1	13.7	11.0	7.4
සවුදි අරාබියාව	-0.3	1.9	5.0	6.1	4.1	3.8	3.7	2.9	3.5
ලතින් ඇමරිකානු සහ කැරිබියානු රටවල්	10.2	5.4	5.5	8.1	6.1	6.2	6.8	6.1	7.1
ආර්ජන්ටිනාව	4.9	10.9	8.8	8.6	6.3	10.5	9.8	10.0	10.6
බ්‍රසීලය	8.1	4.2	3.6	5.7	4.9	5.0	6.6	5.4	6.2
චීලී	3.9	3.4	4.4	8.7	1.5	1.4	3.3	3.0	1.8
කොලොම්බියාව	10.9	4.3	5.5	7.0	4.2	2.3	3.4	3.2	2.0
ජැමෙයිකාව	11.0	8.9	9.2	22.0	9.6	12.6	7.5	6.9	9.4
මෙක්සිකෝව	11.8	3.6	4.0	5.1	5.3	4.2	3.4	4.1	3.8
පැරාගුය	1.1	2.5	4.2	8.8	2.4	3.5	5.9	5.7	4.0
පැරගුවේ	8.7	9.6	8.1	10.2	2.6	4.7	8.3	3.7	2.7
පේරු	4.4	2.0	1.8	5.8	2.9	1.5	3.4	3.7	2.8
උරුගුවේ	11.8	6.4	8.1	7.9	7.1	6.7	8.1	8.1	8.6

(අ) පාරිභෝගික මිල දර්ශකයේ වාර්ෂික සාමාන්‍යය වෙනස්වීමේ ප්‍රතිශතය.
 (ආ) පාරිභෝගික මිල සඳහා වූ "Eurostat's Harmonized Index" දර්ශකය මත පදනම් වී ඇත.
 (ඇ) 1996 සිට 2005 දක්වා කොළඹ පාරිභෝගික මිල දර්ශකය (කො.පා.මි.ද.) (1952=100) ද, 2006 සිට 2008 දක්වා කො.පා.මි.ද. (2002=100) ද යොදාගෙන ඇති අතර 2009 සිට ඉදිරියට කො.පා.මි.ද. (2006/07=100) ලෙස යොදාගෙන ඇත.
 ලැ.නො. - ලැබී නොමැත

මූලාශ්‍රය: World Economic Outlook, October 2014, IMF
 ජනලේඛන හා සංඛ්‍යාලේඛන දෙපාර්තමේන්තුව

අපනයන

ඇ.එ.ජ. ඩොලර් බිලියන

කලාපය / රට	2006	2007	2008	2009	2010	2011	2012	2013
සංවර්ධිත ආර්ථිකයන්	7,925.6	9,005.8	9,998.1	7,833.4	9,250.0	10,721.8	10,502.9	10,646.3
මිසවේලියාව	123.3	141.1	187.0	153.9	212.4	271.7	256.7	253.0
කැනඩාව	388.3	420.3	456.4	314.0	387.5	452.1	454.8	458.4
ඛනමාර්කය	90.7	101.6	115.9	91.8	95.8	111.9	106.1	111.4
ප්‍රංශය	490.7	550.5	608.9	476.1	517.0	585.0	557.6	566.9
ජර්මනිය	1,122.1	1,323.8	1,451.4	1,120.7	1,261.6	1,476.9	1,408.4	1,452.6
ග්‍රීසිය	21.7	26.7	31.4	24.7	28.0	33.8	35.5	36.3
මහජන චීන සමූහාණ්ඩුව : හොංකොං	316.8	344.5	362.7	318.5	390.1	428.7	442.8	459.0
ර්ගුයලය	46.8	54.1	60.8	47.9	58.4	67.6	63.2	66.6
ඉතාලිය	417.2	500.2	545.0	406.7	446.9	523.3	501.5	517.6
ජපානය	646.7	714.2	782.0	580.7	769.8	822.6	798.6	714.6
කොරියාව	325.5	371.5	422.0	363.5	466.4	555.2	547.9	559.6
නවසීලන්තය	22.9	28.1	30.9	24.8	32.3	37.5	37.4	41.1
සිංගප්පූරුව	271.8	299.3	338.2	269.8	351.9	409.5	408.4	410.2
ස්වීඩනය	147.9	169.0	183.9	131.0	158.1	187.2	172.7	167.6
එක්සත් රාජධානිය	446.3	440.5	468.3	356.5	410.1	478.2	474.6	476.9
ඇමරිකා එක්සත් ජනපදය	1,026.0	1,148.2	1,287.4	1,056.0	1,278.5	1,480.3	1,545.7	1,579.0
සංවර්ධනය වෙමින් පවතින ආර්ථිකයන්	4,216.9	4,860.1	6,086.6	4,621.6	5,919.8	7,401.0	7,659.4	7,937.8
අප්‍රිකානු උප මහද්වීපය	215.0	255.6	337.5	238.8	312.1	402.6	397.0	398.0
බොට්ස්වානා	4.5	5.2	5.0	3.5	4.7	5.9	6.0	7.6
මධ්‍යම අප්‍රිකානු ජනරජය	0.2	0.2	0.2	0.1	0.1	0.1	0.1	0.1
කොංගෝ ජනරජය	6.1	5.6	8.3	6.1	8.2	11.5	11.0	9.8
ඉතියෝපියාව	1.0	1.3	1.6	1.6	2.3	2.9	3.0	3.0
කෙන්යාව	3.4	4.1	5.0	4.5	5.1	5.8	6.1	5.9
දකුණු අප්‍රිකාව	58.2	69.8	84.6	62.6	81.8	96.9	87.4	83.4
ඊන්සානියාව	1.7	2.0	2.7	2.4	3.5	4.4	5.1	5.1
උගන්ඩාව	1.2	2.0	2.7	3.0	3.1	2.4	2.9	2.5
සිම්බාබ්වේ	2.0	2.4	2.2	2.3	3.2	3.5	3.8	3.6
සංවර්ධනය වන ආසියාව	1,613.1	1,961.1	2,301.1	1,936.3	2,535.6	3,071.0	3,232.2	3,424.4
බංග්ලාදේශය	9.1	10.2	11.8	12.4	14.2	19.8	24.3	27.0
භූතානය	0.4	0.7	0.5	0.5	0.6	0.7	0.5	0.5
චීනය	969.4	1,217.8	1,428.7	1,201.8	1,578.3	1,899.2	2,048.9	2,210.2
ඊජිප්තුව	0.7	0.8	0.9	0.6	0.8	1.1	1.2	1.1
ඉන්දියාව	121.8	150.0	194.5	164.9	226.4	303.0	296.8	312.1
ඉන්දුනීසියාව	103.5	118.0	139.6	119.6	158.1	200.6	188.5	182.7
මැලේසියාව	160.6	176.0	199.4	157.2	198.6	228.1	227.5	228.3
මාලදිවයින	0.1	0.1	0.1	0.1	0.1	0.1	0.2	0.2
මොංගෝලියාව	1.5	1.9	2.5	1.9	2.9	4.8	4.4	4.3
මියන්මාරය	4.5	6.3	6.9	6.7	8.7	9.2	8.9	10.3
නේපාලය	0.8	0.9	0.9	0.8	0.9	0.9	1.0	0.9
පැපුවා නිව්ගිනියාව	4.2	4.7	5.7	4.4	5.7	6.9	6.1	5.4
පිලිපීනය	47.4	50.5	49.5	38.4	51.5	48.3	52.1	53.9
ශ්‍රී ලංකාව	6.9	7.6	8.1	7.1	8.6	10.6	9.8	10.4
තායිලන්තය	130.8	153.9	175.9	151.9	195.4	226.4	228.2	225.1
වියට්නාමය	39.6	48.3	62.7	57.1	71.7	94.5	115.5	132.5
යුරෝපය	856.4	1,042.0	1,381.2	959.1	1,178.9	1,492.1	1,507.2	1,525.6
පෝලන්තය	109.6	136.4	169.5	136.6	159.8	188.7	181.8	202.6
රොමේනියාව	32.3	40.0	49.5	40.6	49.4	62.7	57.9	65.9
රුසියාව	303.9	354.4	471.8	303.4	400.4	515.4	527.4	523.3
තුර්කිය	85.5	107.3	132.0	102.1	113.9	134.9	152.5	151.8
යුක්ලේන්තය	38.4	49.3	67.0	39.7	51.4	68.4	68.5	63.3
මැද පෙරදිග, උතුරු අප්‍රිකාව සහ පාකිස්තානය	877.6	865.2	1,213.6	826.6	1,049.1	1,382.5	1,455.3	1,479.2
බහරේන්	12.2	13.6	17.3	11.9	15.4	19.7	20.5	17.5
ඊජිප්තුව	13.7	16.2	26.2	23.1	26.4	30.5	29.4	28.5
ජෝර්දානය	5.2	5.7	7.8	6.5	7.0	8.0	7.9	7.9
කුවේට්	55.1	61.5	85.7	50.3	61.7	101.8	113.3	115.0
පාකිස්තානය	16.9	17.8	20.3	17.5	21.4	25.4	22.8	25.1
සවුදි අරාබියාව	211.3	233.3	313.4	192.3	251.1	364.7	388.4	375.9
එක්සත් අරාබි එමීර් රාජ්‍යය	142.5	154.0	239.2	185.0	220.0	285.0	300.0	365.0
අපරාධගෝලය	669.4	758.2	887.8	677.9	859.4	1,072.0	1,082.9	1,085.9
ආර්ජන්ටිනාව	46.6	55.8	70.6	56.1	64.7	84.3	75.2	83.0
බ්‍රසීලය	137.8	160.6	197.9	153.0	201.9	256.0	242.6	242.2
චිලී	58.7	67.7	66.5	52.0	69.0	80.0	79.7	77.9
ගයනාව	0.6	0.7	0.8	0.8	0.9	1.1	1.4	1.4
ජැමෙයිකාව	1.9	2.1	2.5	1.3	1.3	1.6	1.7	1.6
මෙක්සිකෝව	250.4	272.1	291.8	229.7	298.1	349.6	370.9	380.1
පැනමාව	1.1	1.2	1.2	0.9	0.8	෧.෧	෧.෧	෧.෧
පැරගුවේ	3.5	4.7	6.4	5.1	6.5	7.8	7.3	9.4
පේරු	23.8	27.9	31.5	26.9	35.6	46.1	45.6	41.5
උරුගුවේ	4.0	4.5	6.4	5.4	6.7	8.0	8.6	8.8
ලෝකය	12,110.6	13,828.8	16,033.8	12,416.6	15,116.4	18,051.7	18,085.7	18,478.8

ලැ.නො. - ලැබී නොමැත

මූලාශ්‍රයන් : International Financial Statistics, Yearbook 2014, IMF
ශ්‍රී ලංකා මහ බැංකුව

ආනයන

ඇ.එ.ජ. ඩොලර් බිලියන

කලාපය / රට	2006	2007	2008	2009	2010	2011	2012	2013
සංවර්ධිත ආර්ථිකයන්	8,735.5	9,784.8	10,941.4	8,294.6	9,811.7	11,474.7	11,268.8	11,277.6
ඔස්ට්‍රේලියාව	139.3	165.3	200.3	165.5	201.6	243.7	260.9	242.1
කැනඩාව	359.0	390.2	419.0	330.9	392.1	451.2	462.4	474.4
ධනමාර්කය	84.2	97.4	109.2	80.4	83.2	96.4	92.3	98.4
ප්‍රංශය	546.5	631.4	715.8	560.5	608.7	712.5	665.4	668.9
ජර්මනිය	922.3	1,056.0	1,186.7	926.2	1,056.2	1,256.2	1,164.6	1,190.1
ග්‍රීසිය	66.4	82.5	95.7	72.6	67.3	67.5	63.4	62.1
හොංකොං	334.7	367.6	388.5	347.3	433.1	483.6	504.4	523.6
ජපානය	579.6	619.7	762.6	550.5	692.4	854.1	885.6	832.4
කොරියාව	309.4	356.9	435.3	323.1	425.2	524.4	519.6	515.6
රුසියාව	50.3	59.0	67.7	49.3	61.2	75.8	75.4	74.9
ඉතාලිය	442.6	511.9	563.4	414.7	487.0	558.8	489.1	477.3
නවසීලන්තය	26.7	31.5	34.0	25.2	31.8	37.3	37.8	40.4
සිංගප්පූරුව	238.7	263.2	319.8	245.8	310.8	365.8	379.7	373.0
ස්විඩනය	127.7	153.5	169.0	120.3	148.5	174.7	164.1	159.7
එක්සත් රාජධානිය	588.1	621.8	644.1	486.0	562.7	638.6	646.5	645.4
ඇමරිකා එක්සත් ජනපදය	1,918.1	2,020.4	2,169.5	1,605.3	1,969.2	2,265.9	2,335.5	2,329.1
සංවර්ධනය වෙමින් පවතින ආර්ථිකයන්	3,585.5	4,391.8	5,445.9	4,306.3	5,490.1	6,790.8	7,047.5	7,332.7
අප්‍රිකානු උප මහද්වීපය	179.2	216.4	260.8	212.5	258.7	332.8	321.2	345.8
බොට්ස්වානා	3.1	4.1	5.2	4.7	5.7	7.3	8.1	7.0
මධ්‍යම අප්‍රිකානු ජනරජය	0.2	0.3	0.3	0.3	0.2	0.3	0.3	0.3
කොංගෝ ජනරජය	2.1	2.6	3.1	3.0	3.0	5.2	5.2	5.5
ඉතියෝපියාව	5.2	5.8	8.3	7.7	8.6	8.9	12.0	12.0
කෙන්යාව	7.3	9.0	11.1	10.2	12.1	14.8	16.3	16.4
නයිජීරියාව	26.8	37.6	42.4	33.9	44.2	64.1	35.7	44.6
දකුණු අප්‍රිකාව	78.0	88.6	101.6	74.1	94.2	121.6	124.2	126.4
ටැන්සානියාව	4.2	5.3	7.1	6.3	7.7	10.7	11.3	12.3
උගන්ඩාව	2.6	3.5	4.5	4.3	4.7	4.6	5.2	5.7
සිම්බාබ්වේ	2.3	2.6	3.0	2.9	3.8	4.4	4.4	4.3
සංවර්ධනය වන ආසියාව	1,465.1	1,749.1	2,137.5	1,798.8	2,460.9	3,087.5	3,248.2	3,382.0
බංග්ලාදේශය	15.0	17.3	22.5	20.6	26.1	34.0	33.3	33.6
භූතානය	0.4	0.5	0.5	0.5	0.9	1.0	1.0	1.0
චීනය	791.8	956.2	1,131.6	1,004.2	1,396.2	1,742.9	1,817.8	1,950.4
ඊජිප්තුව	1.8	1.8	2.3	1.4	1.8	2.2	2.3	2.8
ඉන්දියාව	178.5	228.7	320.8	257.2	350.1	464.4	489.7	467.0
ඉන්දුනීසියාව	80.6	93.1	127.5	93.8	135.3	176.9	191.0	186.4
මැලේසියාව	131.1	146.2	156.3	123.8	164.6	187.5	196.4	206.0
මාලදිවයින	0.9	1.1	1.4	1.0	1.1	1.5	1.6	1.7
මොංගෝලියාව	1.5	2.1	3.6	2.1	3.3	6.5	6.7	6.4
මියන්මාරය	2.5	3.2	4.3	4.3	4.8	9.0	9.2	11.6
නේපාලය	2.5	3.1	3.6	4.4	5.5	5.8	6.5	6.5
පැපුවා නිව්ගිනියාව	2.3	3.0	3.6	3.2	4.0	4.9	5.5	4.5
පිලිපීනය	54.1	57.7	60.5	45.9	58.5	64.1	65.8	65.0
ශ්‍රී ලංකාව	10.3	11.3	14.1	10.2	13.5	20.3	19.2	18.0
නායිලන්තය	128.7	141.3	179.2	134.7	185.1	228.8	250.3	248.8
වියට්නාමය	44.4	60.7	80.7	69.9	83.8	104.0	115.1	131.3
යුරෝපය	867.0	1,122.9	1,403.2	960.7	1,157.2	1,449.5	1,445.7	1,495.8
හංගේරියාව	77.2	94.4	106.4	78.0	87.6	101.0	94.3	99.1
පෝලන්තය	124.6	159.5	206.1	149.6	178.1	208.3	195.4	204.3
රොමේනියාව	51.1	69.6	83.0	54.3	61.9	76.3	70.3	73.5
රුසියාව	181.2	245.8	321.2	211.0	273.6	350.4	369.3	377.3
තුර්කිය	139.6	170.1	202.0	140.9	185.5	240.8	236.5	251.7
යුක්රේනය	45.0	60.6	85.5	45.4	60.7	82.6	84.6	77.0
මැද පෙරදිග, උතුරු අප්‍රිකාව සහ පාකිස්තානය	454.1	568.5	752.8	651.9	733.5	842.3	917.0	959.4
බහරේන්	10.5	11.5	10.8	7.3	9.8	12.7	14.9	13.0
ජර්මානිය	20.7	27.1	48.8	44.9	52.9	58.9	65.8	59.7
ජෝර්දානය	11.4	13.5	16.8	14.5	15.1	18.5	20.7	21.7
කුවේට්	17.2	21.4	24.8	19.9	22.7	25.1	27.3	29.5
ඕමානය	10.9	16.0	22.9	17.9	19.8	23.6	29.4	34.3
පාකිස්තානය	29.8	32.6	42.3	31.6	37.8	44.0	42.9	44.6
සවුදි අරාබියාව	69.8	90.2	115.1	95.5	106.9	131.6	155.6	163.9
එක්සත් අරාබි එමීර් රාජ්‍යය	100.1	132.5	177.0	150.0	165.0	205.0	220.0	245.0
අපරාධගෝලය	633.3	756.8	919.6	688.6	881.3	1,082.3	1,113.0	1,146.0
ආර්ජන්ටිනාව	34.2	44.7	57.4	39.1	48.0	74.3	68.5	74.0
බ්‍රසීලය	95.8	126.6	182.4	133.7	191.5	236.9	228.4	244.7
චීලී	38.4	47.2	61.9	41.4	57.9	73.5	79.1	80.4
කොළොම්බියාව	26.0	33.2	39.3	32.9	40.7	54.7	58.6	59.4
ගයනාව	0.9	1.1	1.3	1.2	1.4	1.8	2.0	1.8
ජැමෙයිකාව	5.3	6.4	7.7	4.9	5.2	6.5	6.5	6.2
මෙක්සිකෝව	268.2	296.6	325.2	246.1	316.6	368.4	389.3	391.0
පැරගුවේ	6.1	5.9	9.0	6.9	10.0	12.3	11.5	12.1
පේරු	17.9	23.5	29.9	20.9	30.1	37.6	41.1	41.5
උරුගුවේ	4.8	5.7	8.9	6.2	8.6	10.6	10.6	11.6
ලෝකය	12,293.8	14,138.6	16,333.9	12,556.7	15,241.4	18,187.3	18,231.6	18,519.5

මූලාශ්‍රය : International Financial Statistics, Yearbook 2013, IMF
ශ්‍රී ලංකා මහ බැංකුව

මානව සංවර්ධන දර්ශකය සහ එහි උප දර්ශක - 2013

රට	මානව සංවර්ධන දර්ශකය (මා.සං.ද.)	මා.සං.ද. ශ්‍රේණිය	උපතේ දී අපේක්ෂිත ආයු කාලය 2013	ජීන පුද්ගල දළ ජාතික ආදායම (ද.ජා.ආ.) (ස්ථාවර 2011 කු.ග.සා. බෙදුම්) 2013	පාසල් යාමේ මධ්‍යයන වර්ෂ ගණන 2012(අ)	පාසල් යා යුතු අපේක්ෂිත වර්ෂ ගණන 2012 (අ)	මා.සං.ද. 2012	මා.සං.ද. ශ්‍රේණියේ වෙනස්වීම 2012-2013
ඉතා ඉහළ මානව සංවර්ධනය								
ඔස්ට්‍රේලියාව	0.933	2	82.5	41,524	12.8	19.9	0.931	0
කැනඩාව	0.902	8	81.5	41,887	12.3	15.9	0.901	0
පින්ලන්තය	0.879	24	80.5	37,366	10.3	17.0	0.879	0
ප්‍රංශය	0.884	20	81.8	36,629	11.1	16.0	0.884	0
ජර්මනිය	0.911	6	80.7	43,049	12.9	16.3	0.911	0
හොංකොං, චීනය (SAR)	0.891	15	83.4	52,383	10.0	15.6	0.889	0
අයිස්ලන්තය	0.895	13	82.1	35,116	10.4	18.7	0.893	0
ජපානය	0.890	17	83.6	36,747	11.5	15.3	0.888	-1
ලියුචේනියාව	0.834	35	72.1	23,740	12.4	16.7	0.831	1
නෙදර්ලන්තය	0.915	4	81.0	42,397	11.9	17.9	0.915	0
නවසීලන්තය	0.910	7	81.1	32,569	12.5	19.4	0.908	0
නෝර්වේ	0.944	1	81.5	63,909	12.6	17.6	0.943	0
කොරියානු ජනරජය	0.891	15	81.5	30,345	11.8	17.0	0.888	1
සුද්දී අරාබියාව	0.836	34	75.5	52,109	8.7	15.6	0.833	0
සිංගප්පූරුව	0.901	9	82.3	72,371	10.2	15.4	0.899	3
ස්පාඤ්ඤය	0.869	27	82.1	30,561	9.6	17.1	0.869	0
ස්වීඩනය	0.898	12	81.8	43,201	11.7	15.8	0.897	-1
එක්සත් අරාබි එමීර් රාජ්‍යය	0.827	40	76.8	58,068	9.1	13.3	0.825	0
එක්සත් රාජධානිය	0.892	14	80.5	35,002	12.3	16.2	0.890	0
ඇමරිකා එක්සත් ජනපදය	0.914	5	78.9	52,308	12.9	16.5	0.912	0
ඉහළ මානව සංවර්ධනය								
ඇල්ජීරියාව	0.717	93	71.0	12,555	7.6	14.0	0.715	0
චීනය	0.719	91	75.3	11,477	7.5	12.9	0.715	2
රුස්	0.724	88	69.8	7,214	9.9	15.7	0.722	0
මැලේසියාව	0.773	62	75.0	21,824	9.5	12.7	0.770	0
මෙක්සිකෝව	0.756	71	77.5	15,854	8.5	12.8	0.755	-1
පේරු	0.737	82	74.8	11,280	9.0	13.1	0.734	0
රොමේනියාව	0.785	54	73.8	17,433	10.7	14.1	0.782	1
ශ්‍රී ලංකාව	0.750	73	74.3	9,250	10.8	13.6	0.745	2
තායිලන්තය	0.722	89	74.4	13,364	7.3	13.1	0.720	0
තුර්කිය	0.759	69	75.3	18,391	7.6	14.4	0.756	0
මධ්‍යම මානව සංවර්ධනය								
බංග්ලාදේශය	0.558	142	70.7	2,713	5.1	10.0	0.554	1
බොට්ස්වානා	0.683	109	64.4	14,792	8.8	11.7	0.681	-1
කම්බෝජියාව	0.584	136	71.9	2,805	5.8	10.9	0.579	1
ජිප්තුව	0.682	110	71.2	10,400	6.4	13.0	0.681	-2
ඉන්දියාව	0.586	135	66.4	5,150	4.4	11.7	0.583	0
ඉන්දුනීසියාව	0.684	108	70.8	8,970	7.5	12.7	0.681	0
මාලදිවයින	0.698	103	77.9	10,074	5.8	12.7	0.695	0
පිලිපීනය	0.660	117	68.7	6,381	8.9	11.3	0.656	1
සිරියානු අරාබි ජනරජය	0.658	118	74.6	5,771	6.6	12.0	0.662	-4
වියට්නාමය	0.638	121	75.9	4,892	5.5	11.9	0.635	0
පහළ මානව සංවර්ධනය								
ඇන්ගෝලාව	0.526	149	51.9	6,323	4.7	11.4	0.524	0
ඉතියෝපියාව	0.435	173	63.6	1,303	2.4	8.5	0.429	0
මියන්මාරය	0.524	150	65.2	3,998	4.0	8.6	0.520	0
නේපාලය	0.540	145	68.4	2,194	3.2	12.4	0.537	0
නයිජීරියාව	0.504	152	52.5	5,353	5.2	9.0	0.500	1
පාකිස්ථානය	0.537	146	66.6	4,652	4.7	7.7	0.535	0
පැපුවා නිව්ගිනියාව	0.491	157	62.4	2,453	3.9	8.9	0.490	-1
උගන්ඩාව	0.484	164	59.2	1,335	5.4	10.8	0.480	0
ලෝකය	0.702	-	70.8	13,723	7.7	12.2	0.700	-

කු.ග.සා. - ක්‍රියා ශක්ති සාමාන්‍ය

මූලාශ්‍රය : Human Development Report 2014, UNDP

(අ) 2012 වසරට හෝ ආසන්නතම වසරට අදාළ දත්ත ඇතුළත් වේ.

මානව සංවර්ධන දර්ශකය - 1980 - 2013

රට	1980	1990	2000	2005	2010	2012	2013	මා.සං.ද. ශ්‍රේණිය 2013
ඉතා ඉහළ මානව සංවර්ධනය	0.757	0.798	0.849	0.870	0.885	0.889	0.890	
ඔස්ට්‍රේලියාව	0.841	0.866	0.898	0.912	0.926	0.931	0.933	2
කැනඩාව	0.809	0.848	0.867	0.892	0.896	0.901	0.902	8
පින්ලන්තය	0.752	0.792	0.841	0.869	0.877	0.879	0.879	24
ප්‍රංශය	0.722	0.779	0.848	0.867	0.879	0.884	0.884	20
ජර්මනිය	0.739	0.782	0.854	0.887	0.904	0.911	0.911	6
හොංකොං, චීනය (SAR)	0.698	0.775	0.810	0.839	0.882	0.889	0.891	15
අයිස්ලන්තය	0.754	0.800	0.858	0.888	0.886	0.893	0.895	13
ඉතාලිය	0.718	0.763	0.825	0.858	0.869	0.872	0.872	26
ජපානය	0.772	0.817	0.858	0.873	0.884	0.888	0.890	17
කොරියානු ජනරජය	0.628	0.731	0.819	0.856	0.882	0.888	0.891	15
ලිකුවේනියාව	...	0.737	0.757	0.806	0.829	0.831	0.834	35
නෙදර්ලන්තය	0.783	0.826	0.874	0.888	0.904	0.915	0.915	4
නවසීලන්තය	0.793	0.821	0.873	0.894	0.903	0.908	0.910	7
නෝර්වේ	0.793	0.841	0.910	0.935	0.939	0.943	0.944	1
සිංගප්පූරුව	...	0.744	0.800	0.840	0.894	0.899	0.901	9
ස්පාඤ්ඤය	0.702	0.755	0.826	0.844	0.864	0.869	0.869	27
ස්වීඩනය	0.776	0.807	0.889	0.887	0.895	0.897	0.898	12
ස්වීට්සර්ලන්තය	0.806	0.829	0.886	0.901	0.915	0.916	0.917	3
එක්සත් අරාබි එමීර් රාජ්‍යය	0.640	0.725	0.797	0.823	0.824	0.825	0.827	40
එක්සත් රාජධානිය	0.735	0.768	0.863	0.888	0.895	0.890	0.892	14
ඇමරිකා එක්සත් ජනපදය	0.825	0.858	0.883	0.897	0.908	0.912	0.914	5
ඉහළ මානව සංවර්ධනය	0.534	0.593	0.643	0.682	0.723	0.733	0.735	
ඇල්ජීරියාව	0.509	0.576	0.634	0.675	0.709	0.715	0.717	93
චීනය	0.423	0.502	0.591	0.645	0.701	0.715	0.719	91
මැලේසියාව	0.577	0.641	0.717	0.747	0.766	0.770	0.773	62
මෙක්සිකෝව	0.595	0.647	0.699	0.724	0.748	0.755	0.756	71
පේරු	0.595	0.615	0.682	0.694	0.722	0.734	0.737	82
රොමේනියාව	0.685	0.703	0.706	0.750	0.779	0.782	0.785	54
රුසියානු සමූහාණ්ඩුව	...	0.729	0.717	0.750	0.773	0.777	0.778	57
ශ්‍රී ලංකාව	0.569	0.620	0.679	0.710	0.736	0.745	0.750	73
තායිලන්තය	0.503	0.572	0.649	0.685	0.715	0.720	0.722	89
තුර්කිය	0.496	0.576	0.653	0.687	0.738	0.756	0.759	69
වෙනිසියුලාව (බොලිවේරියානු ජනරජය)	0.639	0.644	0.677	0.716	0.759	0.763	0.764	67
මධ්‍යම මානව සංවර්ධනය	0.420	0.474	0.528	0.565	0.601	0.612	0.614	
බංග්ලාදේශය	0.336	0.382	0.453	0.494	0.539	0.554	0.558	142
බොට්ස්වානා	0.470	0.583	0.560	0.610	0.672	0.681	0.683	109
කම්බෝජියාව	0.251	0.403	0.466	0.536	0.571	0.579	0.584	136
ඊජිප්තුව	0.452	0.546	0.621	0.645	0.678	0.681	0.682	110
ඉන්දියාව	0.369	0.431	0.483	0.527	0.570	0.583	0.586	135
ඉන්දුනීසියාව	0.471	0.528	0.609	0.640	0.671	0.681	0.684	108
මාලදිවයින	0.599	0.659	0.688	0.695	0.698	103
පිලිපීනය	0.566	0.591	0.619	0.638	0.651	0.656	0.660	117
දකුණු අප්‍රිකාව	0.569	0.619	0.628	0.608	0.638	0.654	0.658	118
වියට්නාමය	0.463	0.476	0.563	0.598	0.629	0.635	0.638	121
පහළ මානව සංවර්ධනය	0.345	0.367	0.403	0.444	0.479	0.490	0.493	
ඇන්ගෝලාව	0.377	0.446	0.504	0.524	0.526	149
ඉතියෝපියාව	0.284	0.339	0.409	0.429	0.435	173
මියන්මාරය	0.328	0.347	0.421	0.472	0.514	0.520	0.524	150
නේපාලය	0.286	0.388	0.449	0.477	0.527	0.537	0.540	145
නයිජීරියාව	0.466	0.492	0.500	0.504	152
පැපුවා නිව්ගිනියාව	0.323	0.363	0.423	0.441	0.479	0.490	0.491	157
උගන්ඩාව	0.293	0.310	0.392	0.429	0.472	0.480	0.484	164
ලෝකය	0.559	0.597	0.639	0.667	0.693	0.700	0.702	

මූලාශ්‍රය : Human Development Report 2014, UNDP



ISBN 978-955-575-310-4