

ශ්‍රී ලංකා
සමාජ ආර්ථික දත්ත
2007

ශ්‍රී ලංකා මහ බැංකුව
2007 ජූනි

XXX වෙළුම



ශ්‍රී ලංකා මහ බැංකුව
2007 ජූනි

ශ්‍රී ලංකා
සමාජ ආර්ථික දත්ත
2007

XXX වෙළුම

ශ්‍රී ලංකා සමාජ ආර්ථික දත්ත 2007 - XXX වෙළුම

සංඛ්‍යාත දෙපාර්තමේන්තුව
ශ්‍රී ලංකා මහ බැංකුව
කොළඹ
ශ්‍රී ලංකාව.

දුරකථන : 2477377
ෆැක්ස් : 2477728
ඊ-මේල් : stat@cbsl.lk

ISSN : 1391 – 3557
2007 ජූනි

මෙම වෙළුමේ ඉංග්‍රීසි පිටපත පරිගණක සංයුක්ත තැටියක මාධ්‍යයෙන් ද ලබාගත හැක.
(*This volume is also available in Compact Disk form in English Language*)

මහබැංකු මුද්‍රණාලයේ මුද්‍රාපිතයි

පටුන

	පිටුව		පිටුව		පිටුව
මූලික තොරතුරු	1	කෘෂිකර්මය		විදේශ වෙළෙඳාම සහ සංචාරක කර්මාන්තය	
ප්‍රධාන ආර්ථික දත්ත	2 - 4	ප්‍රධාන බෝගයන්හි නිෂ්පාදනය සහ මිල	51	අපනයන	76
ආර්ථික කලාපය තුළ ශ්‍රී ලංකාවේ තත්වය		චාර්මික නිෂ්පාදන ප්‍රමාණය - අතිරේක ආහාර බෝග	52	ආනයන	77
කලාප අනුව ලෝක දළ දේශීය නිෂ්පාදනය	5	පළාත් අනුව ධීවර නිෂ්පාදනය	53	තෝරාගත් අපනයන	78
ජනගහන තොරතුරු	7-8	ජාතික පශු සම්පත් සංඛ්‍යාත	54	තෝරාගත් ආනයන	79
ජාතික ගිණුම් සංඛ්‍යාත	9-10	කෘෂිකාර්මික ඉඩම් පරිහරණය	55	සංචාරක කර්මාන්තය	80
කෘෂිකාර්මික හා කාර්මික දත්ත	12-13	කර්මාන්ත		විදේශ මූල්‍ය	
සමාජ දර්ශක	14-15	කාර්මික නිෂ්පාදනය	56	ගෙවුම් තුලනය	81
උද්ධමනය	17	බලශක්තිය	57	විදේශ ණය ආධාර ලැබීම්	82
විදේශ වෙළෙඳාම සහ මූල්‍ය	18-19	පළාත් අනුව විදුලිබල සේවා	58	විදේශ සම්පත්	83
මූල්‍ය සහ රාජ්‍ය මූල්‍ය	20-21	සමාජ සහ ආර්ථික සේවා		විනිමය අනුපාතික	84
සමාජ ආර්ථික තත්වයන්		සෞඛ්‍ය සේවා	59	රාජ්‍ය මූල්‍ය අංශය	
මුළු දිවයින 1953 - 2003/04	22-27	අධ්‍යාපනය	60	රාජ්‍ය මූල්‍ය කටයුතු	86
පළාත් 2003/04	28-38	පළාත් අනුව ජල පරිභෝජනය සහ ආදායම	61	රජයේ ආදායම් සහ වියදම්	87
මානව සම්පත්		ජන සන්නිවේදනය, තැපැල් සහ විදුලි සංදේශ සේවා	62	මූල්‍ය අංශය	
ජනගහන තොරතුරු	39	පළාත් අනුව විදුලි සංදේශ සේවා	63	මූල්‍ය අංශයේ උපනතින්	89
ලුම් බලකාය සහ සේවා නියුක්තිය	41	පළාත් අනුව තැපැල් සේවා	65	මුදල් වෙළෙඳපොළ ක්‍රියාකාරිත්වය	91
ලුම් බලකාය සහ සේවා විදුක්තිය	42	ප්‍රවාහන කටයුතු	66	පොලී අනුපාතිකයන්	92
විදේශ සේවා නියුක්තිය	43	පළාත් අනුව ප්‍රාදේශීය බස් සමාගම් සේවා	67	බැංකු ශාඛා ව්‍යාප්තිය	94
ජාතික ගිණුම්		පළාත් අනුව පොද්ගලික බස් සමාගම් සේවා	68	වාණිජ බැංකු කටයුතු	95
දළ ජාතික නිෂ්පාදනය	44	පළාත් අනුව මෝටර් රථ	69	බලපත්‍රලාභී විශේෂිත බැංකු	96
දළ ජාතික නිෂ්පාදනය මත වූ වියදම	45	වරාය සේවා	70	බැංකු නොවන මූල්‍ය ආයතන	97
ද.දේ.නී. යෙහි සහ ද.ජා.නී. යෙහි කාර්තුමය වර්ධනය	46	මිල සහ වැටුප්		තැන්පතු රාශිකරණය	98
පළාත් ද.දේ.නී. - දායකත්වය සහ වර්ධනය	49	මිල	71	කොටස් වෙළෙඳපොළ දර්ශක	99
පළාත් ද.දේ.නී. - ආර්ථික අංශ අනුව	50	තෝරාගත් ආහාර ද්‍රව්‍යවල සාමාන්‍ය මිල	72-73		
		වැටුප් දර්ශක	74		
		සාමාන්‍ය දෛනික වැටුප් - අසංවිධිත අංශය	75		

පටුන - ප්‍රස්තාර

	පිටුව
කලාප අනුව ලෝක දළ දේශීය නිෂ්පාදිතයෙහි වර්ධනය	6
ඒකපුද්ගල දළ ජාතික නිෂ්පාදිතය - තෝරාගත් ආසියාතික රටවල්	11
සමාජ දර්ශක - තෝරාගත් ආසියාතික රටවල්	16
ජනගහනය සහ ජනගහන වර්ධනය	40
දළ දේශීය නිෂ්පාදිතය (වර්තන සාධක මිල අනුව)	47
විදදුම් සහ ඉතිරිකිරීම් (දළ දේශීය නිෂ්පාදිතයේ % වශයෙන්)	48
තෝරාගත් සමාජ ආර්ථික දර්ශක	64
ගෙවුම් ශේෂය (දළ දේශීය නිෂ්පාදිතයේ % වශයෙන්)	85
රාජ්‍ය මූල්‍ය කටයුතු (දළ දේශීය නිෂ්පාදිතයේ % වශයෙන්)	88
මුදල් සැපයුම (දළ දේශීය නිෂ්පාදිතයේ % වශයෙන්)	90
තෝරාගත් පොලී අනුපාතික	93
සාර්ව ආර්ථික දර්ශක	100

මූලික තොරතුරු 2006

මුළු ජනගහනය (මැදි වසර) (අ), දහස්		19,886	ජනගහන වර්ධන අනුපාතිකය (අ) :		1.1%
භූමි ප්‍රමාණය (අභ්‍යන්තර ජලාශ හැර)		වර්ග කි.මී. 62,705	දළ ජාතික නිෂ්පාදිතය, :		රු. බිලියන 2,801.8 ඇ.එ.ජ. ඩොලර් 27.0
ජනගහනය සහ භූමි ප්‍රමාණය පළාත් අනුව			(වෙළෙඳපොළ මිල අනුව)		
පළාත	ජනගහනය (අ)	භූමි ප්‍රමාණය	ජන ඝනත්වය	ජනපුද්ගල උ.ජා.නි. :	
	<i>(දහස්)</i>	<i>(ව.කි.මී.)</i>	<i>(ව.කි.මී. 1ට)</i>	රු.පියල් 140,894.5 ඇ.එ.ජ. ඩොලර් 1,355.3	
බස්නාහිර	5,648	3,593	1,572	දළ රද්දිය නිෂ්පාදිතයෙහි වර්ධන අනුපාතිකය (මුර්ත)	
මධ්‍යම	2,567	5,575	460	7.4%	
දකුණු	2,391	5,383	444	දළ රද්දිය නිෂ්පාදිතයෙහි ආශීය සංයුතිය (%)	
සබරගමුව	1,870	4,921	380	කෘෂිකර්මය	
වයඹ	2,256	7,506	301	කර්මාන්ත	
නැගෙනහිර	1,578	9,361	169	සේවා	
උතුර	1,257	8,335	151	අපනයන :	රු. බිලියන 717 උ.ජා.නි. % ලෙස 25.6 %
උතුරු මැද	1,173	9,741	120	ආනයන :	රු. බිලියන 1,067 උ.ජා.නි. % ලෙස 38.1 %
මුළු දිවයින	19,886	62,705	317	රාජ්‍ය ව්‍යාදම :	රු. බිලියන 560 උ.ජා.නි. % ලෙස 23.7 %
ජනගහන සංයුතිය (1981 සංගණනය) (අ)				අය-වැය හිඟය :	රු. බිලියන -236 උ.ජා.නි. % ලෙස 8.4 %
ජාතීන් අනුව	z	ආගම් අනුව	z	මුදල් සැපයුම (M _{2b}) :	රු. බිලියන 1,205 උ.ජා.නි. % ලෙස 43 %
සිංහල	74.0	බෞද්ධ	69.3	සේවා ව්‍යුත්ති අනුපාතිකය (ඇ) (ශුචි බලකායේ ප්‍රතිශතයක් වශයෙන්) :	6.5%
ශ්‍රී ලංකා දෙමළ	12.6	හින්දු	15.5	උද්ධමනය : (% වෙනස්වීම) කො.දි.පා.මි.ද. - 13.7 කො.පා.මි.ද. - 8.3 ශ්‍රීලං.පා.මි.ද. - 9.5	
ඉන්දියානු දෙමළ	5.5	මුස්ලිම්	7.5	පිළිච්ච අපේක්ෂාව :	අවුරුදු 74 (පිරිමි : අවු. 72 - ගැහැනු : අවු. 77)
මුස්ලිම්	7.1	ක්‍රිස්තියානි	7.6	සාක්ෂරතාවය (ලිවීමේ සහ කියවීමේ හැකියාව) (2003/2004) :	92.5%
අනෙකුත්	0.8	අනෙකුත්	0.1	(වයස අවුරුදු 5 සහ 5 ට වැඩි පුද්ගලයින් සඳහා)	
ආශ අනුව				මානව සංවර්ධන දර්ශකය (2004) :	0.755 (අවමය : 0 ; උපරිමය : 1)
භූමිය - 72.2	නාගරික - 21.5	වතු	6.3	උෂ්ණත්වය - ඊ සලකිස් (ගැරන්තරීව)	
				අවම	උපරිම
				පහතරට	24.4 (75.92) 31.7 (89.60)
				උඩරට	17.1 (62.78) 17.1 (79.34)

(අ) භාවිතාලික.
 (ආ) ජන හා නිවාස සංගණනය - 2001 පදනමට ඇස්තමේන්තුගත කර නොමැති බැවින් 1981 ජන සංගණනයේ දත්ත ඉදිරිපත් කර ඇත.
 (ඇ) ජනලේඛන හා සංඛ්‍යාලේඛන දෙපාර්තමේන්තුවෙන් ලබාගත් මැදිවසර ජනගහන ඇස්තමේන්තු ආශ්‍රයෙන් ශ්‍රී ලංකා මහ බැංකුව විසින් ගණනය කරන ලදී.
 (ඈ) උතුරු සහ නැගෙනහිර පළාත් නොමැතිව.

ප්‍රධාන ආර්ථික දර්ශක

දර්ශකය	2002	2003	2004	2005	2006
ජනගහනය, දහස් (මැදි වසර) (අ)	19,007	19,252	19,462	19,668	19,886
ජනගහන වර්ධන අනුපාතිකය (අ), %	1.5	1.3	1.1	1.1	1.1
ජනගහන ඝනත්වය (වර්ග කිලෝමීටරයකට පුද්ගලයන්) (අ)	303	307	310	314	317
ශ්‍රම බලකාය : අවු. 10 සහ ඊට වැඩි ජනගහනයෙහි % වශයෙන්	50.3	48.9(ඇ)	48.6(ඈ)	48.3(ඉ)	51.2(ඊ)
සේවා විදුලිකරණය : ශ්‍රම බලකායෙහි % වශයෙන්	8.8	8.4(ඇ)	8.3(ඈ)	7.7(ඉ)	6.5(ඊ)
ජාතික ගිණුම්					
දළ ජාතික නිෂ්පාදිතය (වෙළෙඳ මිල අනුව), රු. බිලියන	1,560.0	1,741.8	2,015.7	2,354.0	2,790.10
ජීඑපීදී දළ ජාතික නිෂ්පාදිතය (වෙළෙඳ මිල අනුව), රු.පී.පී. (අ)	82,068	90,472	103,570	119,688	140,302
ඇ.එ.ජ. ඩොලර් (අ)	858	937	1,024	1,191	1350
දළ දේශීය නිෂ්පාදිතය (වෙළෙඳ මිල අනුව), රු. බිලියන	1,581.9	1,761.2	2,029.4	2,365.7	2,801.8
මුද්‍රිත දළ දේශීය නිෂ්පාදිතයෙහි වර්ධන අනුපාතිකය, %	4.0	6.0	5.4	6.0	7.4
ආයෝජන සහ ඉතිරිකිරීම්, දළ දේශීය නිෂ්පාදිතයෙහි % වශයෙන්					
ආයෝජන	21.2	22.1	25.0	26.5	28.7
රාජ්‍ය ආයෝජන	2.0	2.3	2.2	4.2	3.8
දේශීය ඉතිරිකිරීම්	14.4	15.9	15.9	17.3	17.1
ජාතික ඉතිරිකිරීම්	19.5	21.6	21.6	23.4	23.4
මිල මට්ටම වෙනස්වීම, %					
කොළඹ දිස්ත්‍රික්කයේ පාරිභෝගික මිල දර්ශකය	6.8	2.1	5.0	9.8	8.3
කොළඹ පාරිභෝගික මිල දර්ශකය	9.6	6.3	7.6	11.6	13.7
ශ්‍රී ලංකා පාරිභෝගික මිල දර්ශකය	10.1	2.6	7.9	10.6	9.5
හොඳ මිල දර්ශකය	10.7	3.1	12.5	11.5	11.7
ආරෝපිත දළ ජාතික නිෂ්පාදිත අවධමනකය	8.4	5.0	9.3	9.9	10.3

(අ) තාවකාලික දත්ත.

(ආ) ජනලේඛන හා සංඛ්‍යා ලේඛන දෙපාර්තමේන්තුවෙන් ලබාගත් මැදිවසර ජනගහන ඇස්තමේන්තු ආශ්‍රයෙන් ශ්‍රී ලංකා මහ බැංකුව විසින් ගණනය කරන ලදී.

(ඇ) වසර 2002 දක්වා උතුරු, සහ නැගෙනහිර පළාත්හි දත්ත ඇතුළත් නොවේ. වසර 2003 දී නැගෙනහිර පළාත ලංකා සමන්විතයට ඇතුළත් නොවීය.

(ඈ) කිලිනොච්චි හා මුලතිව් දිස්ත්‍රික්කයන්හි දත්ත ඇතුළත් නොවේ.

(ඉ) සියලුම දිස්ත්‍රික්ක ඇතුළත් වේ. කාර්තුවේ ශ්‍රම බලකා සමන්විතය වසර තුළ එක් වරක් දී පමණක් 2005 අගෝස්තු මස සිදුකර ඇත.

(ඊ) උතුරු, සහ නැගෙනහිර පළාත්හි දත්ත ඇතුළත් නොවේ.

(3 වැනි පිටුව හා සම්බන්ධයි)

ප්‍රධාන ආර්ථික දර්ශක

(2 වැනි පිටුවෙන්)

දර්ශකය	2002		2003		2004		2005		2006(a)	
රාජ්‍ය මූල්‍ය : රු. බිලියන (ද. දේ. නිෂ්පාදිතයෙහි % ලෙස)										
ආදායම	261.9	(16.5)	276.5	(15.7)	311.5	(15.4)	379.7	(16.1)	477.8	(17.0)
වියදම් සහ ශුද්ධ ණයදීම	403.0	(25.4)	417.7	(23.7)	476.9	(23.5)	584.8	(24.7)	713.6	(25.4)
වර්තන වියදම	330.8	(20.9)	334.7	(19.0)	389.7	(17.6)	443.4	(18.7)	548	(19.5)
වර්තන ගිණුමේ අතිරික්තය/හිඟය (-)	-69.0	(-4.4)	-58.2	(-3.3)	-78.2	(-3.9)	-63.6	(-2.7)	-70.1	(-2.5)
අයවැය හිඟය	-141.1	(-8.9)	-141.2	(-8.0)	-165.4	(-8.2)	-205.0	(-8.7)	-235.8	(-8.4)
රාජ්‍ය ණය	1,670.3	(105.4)	1,863.9	(105.8)	2,139.5	(105.5)	2,222.3	(93.2)	2,606.6	(93.0)
දේශීය ණය	948.4	(59.8)	1020	(57.9)	1,143.0	(56.4)	1,265.7	(53.5)	1,475.5	(52.7)
විදේශීය ණය	722.0	(45.6)	843.9	(47.9)	996.1	(49.1)	956.6	(40.4)	1,131.1	(40.4)
ණය සේවාකරණය	284.4	(17.9)	344.6	(19.6)	300.6	(14.8)	344.8	(14.6)	444.3	(15.9)
පොලී ගෙවීම්	116.5	(7.4)	125.1	(7.1)	119.8	(5.9)	120.2	(5.4)	150.8	(5.3)
විදේශීය අංශය : රු. බිලියන (ඇ.එ.ජ. ඩොලර් බිලියන)										
අපනයන	449.9	(4.7)	495.4	(5.1)	584.0	(5.8)	638.3	(6.3)	716.6	(6.9)
ආනයන	584.6	(6.1)	643.8	(6.7)	811.1	(8.0)	891.4	(8.9)	1,066.70	(10.3)
ජංගම ගිණුමේ ශේෂය	-22.7	(-0.3)	-6.6	(-0.1)	-65.4	(-0.6)	-65.3	(-0.7)	-138.1	(-1.3)
(ද. දේ. නිෂ්පාදිතයෙහි % ලෙස)	-1.4	-	-0.4	-	-3.3	-	-2.8	-	-5.0	-
විදේශ ණය	902.8	(9.3)	1,029.9	(10.6)	1,186.8	(11.7)	1,159.4	(11.5)	1,303.5	(12.5)
(ද. දේ. නිෂ්පාදිතයෙහි % ලෙස)	57.0	-	58.5	-	59.7	-	49.1	-	47.2	-
ණය සේවා අනුපාතය (අ), %	10.6	-	9.3	-	9.3	-	6.3	-	9.8	-
විදේශ වත්කම් රු. බිලියන (ඇ.එ.ජ. ඩොලර් බිලියන)	241.4	(2.5)	311.3	(3.2)	359.7	(3.4)	428.9	(4.3)	431.4	(4.0)
විනිමය අනුපාතිකය (සාමාන්‍යය) : ඇ.එ.ජ. ඩො. 1 කට රු.	95.66	-	96.52	-	101.19	-	100.5	-	104.0	-
ව.ගැ.ගි. 1 කට රු.	123.93	-	135.23	-	149.88	-	148.5	-	153.0	-

(අ) භාවිතාලික.

(4 වැනි පිටුව හා සම්බන්ධයි)

(අ) අපනයන වෙළෙඳ භාණ්ඩ, සේවා සහ පෞද්ගලික සංක්‍රාම, ණය සේවාකරණ ගෙවීම්වල ලැබීමෙහි ප්‍රතිඵලයක් වශයෙන්.

ප්‍රධාන ආර්ථික දර්ශක

(3 වැනි පිටුවෙන්)

දර්ශකය	2002	2003	2004	2005	2006 (අ)
මූල්‍ය සමස්තයන්					
සංචිත මුදල්, රු. බිලියන	126.4	141.4	171.0	197.9	239.9
පටු මුදල් (M1), රු. බිලියන	139.4	161.6	188.5	230.7	259.7
M1 හි වෙනස්වීම, %	14.0	16.0	16.6	22.3	12.6
පුළුල් මුදල් (M2b), රු. බිලියන	622.5	717.8	858.7	1,022.2	1,204.6
M2 හි වෙනස්වීම, %	13.4	15.3	19.6	19.0	17.8
මුදල් ගුණකය (M2b සඳහා)	4.9	5.1	5.0	5.2	5.0
පොලී අනුපාතික (වර්ෂ අවසානයේ දී), %					
ප්‍රාථමික භාණ්ඩාගාර බිල්පත් ඵලදාව - ත්‍රෛමාසික බිල්පත්	9.9	7.4	7.25	10.10	12.76
භාණ්ඩාගාර බිල්පත් ප්‍රතිමිලදී ගැනීම - එක්දින	9.8	7.0	7.50	8.75	10.00
භාණ්ඩාගාර බිල්පත් ප්‍රතිවිකිණීම - එක්දින	11.8	8.5	9.00	10.25	11.50
භාණ්ඩාගාර බැඳුම්කර - ද්විවාර්ෂික	11.9	7.6	8.74	11.15	13.71
වාණිජ බැංකු ප්‍රමුඛ ණය	12.2	9.0	10.17	14.14	14.74
අන්තර්බැංකු ඒකමණ ණය	10 - 11	7 - 9	8 - 11	10-11	14-15
ජාතික ඉතිරිකිරීමේ බැංකුවේ ඉතුරුම්	6.0	5.0	5.0	5.0	5.0
මූල්‍ය ආයතන - වත්කම්, රු. බිලියන					
මහ බැංකුව	304.2	354.6	414.0	440.6	492.9
වාණිජ බැංකු	788.0	885.1	1,028.1	1,275.5	1,560.0
මූල්‍ය සමාගම්	44.9	54.0	66.2	87.5	113.1
විශේෂිත බැංකු (අ)	241.8	264.2	306.7	343.2	ලැ.නො.
විනිත් බැංකු	13.4	22.0	21.0	24.0	ලැ.නො.
ඒකක භාර (ශුද්ධ වත්කම්)	4.4	3.6	4.2	4.5	5.3
කොටස් වෙළෙඳ පොළ					
වෙළෙඳ පොළ ප්‍රාග්ධනීකරණය, රු. බිලියන (වර්ෂ අවසානයේ)	162.6	263.0	382.1	583.8	834.8
සමස්ත කොටස් මිල දර්ශකය	815.1	1,062.1	1,506.9	1,922.2	2,722.0
(අ) භාවිකාලික.					
(ආ) රාජ්‍ය උකස් හා ආයෝජන බැංකුව, ඩිපෝසිට් බැංකුව, ජාතික ඉතිරිකිරීමේ බැංකුව, ප්‍රාදේශීය සංවර්ධන බැංකු, සභා සබැංකුව, සී/ස එන්සීබී නිවාස බැංකුව, සී/ස ලංකා ඉතිරිකිරීමේ බැංකුව					

කලාප අනුව ලෝක දළ දේශීය නිෂ්පාදිතය

කලාපය / රට	2005		මුරත ද.දේ.නි. වර්ධනය, %			
	ද.දේ.නි. ඇ.එ.ප. බොලර් බිලියන	ද.දේ.නි. (කු.ශ.සා.)	1974-90	1991-00	2004	2005(අ)
සියළුම රටවල්	45,135	60,670	3.1	2.9	4.1	3.5
ඉහළ ආදායම් ලබන ආර්ථිකයන්	35,643	32,900	3.0	2.7	3.4	2.7
ඇමෙරිකා එක්සත් ජනපදය	12,913	12,434	3.0	3.3	3.9	3.2
ජපානය	4,976	4,013	3.7	1.4	2.3	2.6
ජර්මනිය	2,876	2,409	2.3	2.1	1.6	1.0
යුරෝපා මුලු සංගමය	10,075	9,076	2.5	2.2	2.0	1.3
පහළ සහ මධ්‍ය ආදායම් ලබන රටවල්	9,515	27,973	3.8	3.8	7.1	6.6
නැගෙනහිර ආසියාව සහ පැසිෆික්	3,073	11,150	7.1	8.4	9.0	8.9
චීනය	2,270	8,610	8.1	10.5	10.1	10.2
ඉන්දුනීසියාව	282	821	6.9	6.4	5.1	5.6
දකුණු ආසියාව	1,017	4,619	5.0	5.2	6.7	8.7
ඉන්දියාව	804	3,787	5.0	5.5	7.5	8.4
ශ්‍රී ලංකාව	23	89	4.6	5.2	5.4	6.0
ලතින් ඇමෙරිකානු සහ කැරිබියන් රටවල්	2,228	4,470	2.8	3.4	5.9	4.5
මැද පෙරදිග සහ උතුරු අප්‍රිකානු රටවල්	673	1,862	3.6	4.0	5.9	4.3
උප සහරා අප්‍රිකාව	554	1,489	2.5	2.3	4.8	5.7

(අ) භාවිතාලික.
කු.ශ.සා. - කුස ශක්ති සාමාන්‍යය

මූලාශ්‍රය : World Development Indicators, ලෝක බැංකුව

කලාප අනුව ලෝක දළ දේශීය නිෂ්පාදිතයෙහි වර්ධනය

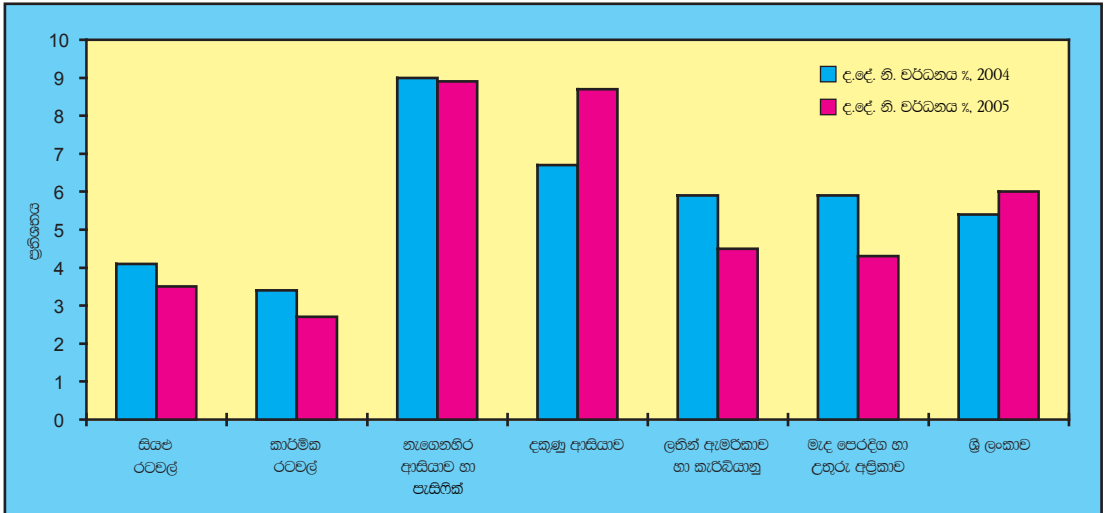

ජනගහන තොරතුරු - සාක් රටවල්

දර්ශකය	අදාළ වසර	ශ්‍රී ලංකාව	ඉන්දියාව	පාකිස්තානය	බංග්ලා දේශය	නේපාලය	භූතානය	මාලදිවයින
මැදි වසර ජනගහනය, දශ ලක්ෂ	1980	14.8	673.4	82.6	88.5	14.6	මැ.නො.	0.2
	1990	16.3	835.1	108.0	108.7	18.1	මැ.නො.	0.2
	2000	18.5	1,002.1	137.5	129.8	22.9	0.7	0.3
	2002	19	1,055.0	143.7	131.2	23.7	0.7	0.3
	2003	19.3	1,073.0	147.7	134.6	24.2	0.7	0.3
	2004	19.5	1,090.0	148.7	135.2	24.7	0.8	0.3
	2005	19.7	1,107.0	153.9	137.0	25.3	0.8	0.3
ජනගහන වර්ධනය, %	1998	1.2	1.8	2.7	1.9	2.4	3.0	3.1
	2004-2005	1.1	1.6	1.9	1.3	2.2	2.5	1.5
ජන ඝනත්වය (වර්ග කි.මී. 1කට ජනගහනය) (අ)	2005	314	340	193	928	172	20	965
වයස් කාණ්ඩ අනුව ජනගහනය, %								
අවුරුදු 0 - 14	2005	24	32	38	35	38	38	33
අවුරුදු 15 - 64	2005	69	63	58	61	58	57	63
අවුරුදු 65 සහ ඊට වැඩි	2005	7	5	4	4	4	5	4
නාගරීක ජනගහනය, %	2005	15.1	28.7	33.5	25.1	15.8	21.0	27.5
දළ උපන් අනුපාතිකය, දහසකට	2004	16	24	36	27	300	35	36
දළ මරණ අනුපාතිකය, දහසකට	2004	6	9	8	8	8	8	6
දරු සමලභා අනුපාතය (එක් ස්ත්‍රියකට)	2004	2.0	3.0	5.0	3.4	4.2	5.0	5.3
ලදරු මරණ (සජීවී උපන් දහසකට)	2004	12	62	80	56	59	67	35
මාතෘ මරණ (සජීවී උපන් ලක්ෂයකට)	2003	92	540	500	380	740	420	110
උපතේ දී ජීවිත අපේක්ෂාව, අවුරුදු	2004	72	63	64	63	62	62	67
මැ.නො. - ලැබී නොමැත								

මූලාශ්‍රය: ADB Key Indicators - 2006
Human Development Report - 2006

ජනගහන තොරතුරු - තෝරාගත් නැගෙනහිර ආසියානු රටවල්

දර්ශකය	අදාළ වසර	සිංගප්පූරුව	කොරියානු ජනරජය	මලයාසියාව	තායිලන්තය	පිලිපීනය	ඉන්දුනීසියාව
මැදි වසර ජනගහනය, දශ ලක්ෂ	1980	2.4	38.1	13.8	46.7	48.3	147.3
	1990	3.0	42.9	17.8	55.8	62.0	179.3
	2000	4.0	47.3	23.3	62.4	78.4	206.3
	2002	4.2	47.6	24.5	63.4	81.8	211.1
	2003	4.2	47.9	25.0	64.0	81.1	215.0
	2004	4.2	48.1	25.6	64.2	83.5	216.4
	2005	4.4	48.3	26.1	64.8	85.2	219.9
ජනගහන වර්ධනය, %	1998	3.5	1.1	2.4	1.0	2.3	1.5
	2004-2005	2.6	0.4	2.1	0.9	2.1	1.3
ජන සනත්වය (වර්ග කි.මී. 1කට ජනගහනය)	2005	6,222	485	79	126	282	115
වයස් කාණ්ඩ අනුව ජනගහනය, %							
අවුරුදු 0 - 14	2005	20	20	32	24	35	28
අවුරුදු 15 - 64	2005	72	71	63	69	61	66
අවුරුදු 65 සහ ඊට වැඩි	2005	8	9	5	7	4	6
නාගරික ජනගහනය, %	2005	100.0	80.8	63.0	32.5	62.7	48.1
දළ උපන් අනුපාතිකය, දහසකට	2004	9	10	22	16	25	21
දළ මරණ අනුපාතිකය, දහසකට	2004	5	6	5	7	5	7
දරු සමලභා අනුපාතය (එක් ස්ත්‍රියකට)	2004	1.3	1.2	2.3	1.9	3.1	2.3
මුදුරු මරණ (සළු උපන් දහසකට)	2004	3	5	10	18	26	30
මාතෘ මරණ (සළු උපන් ලක්ෂයකට)	2003	30	20	41	44	200	230
උපතේ දී පිළික අපේක්ෂාව, අවුරුදු	2004	77	74	71	67	69	66

මූලාශ්‍රය : ADB Key Indicators - 2006
Human Development Report - 2006

ජාතික ගිණුම් සංවෘත - සාක් රටවල්

දර්ශකය	අදාල වසර	ශ්‍රී ලංකාව	ඉන්දියාව	පාකිස්තානය	බංග්ලා දේශය	තේජලය	තුර්කනය	මාලදිවයින	
දළ ජාතික නිෂ්පාදිතය (ද.ජා.නි.) (අ), ඇ.එ.ජ. ඩොලර් දශ ලක්ෂ	2002	16,284	504,044	74,098	49,361	5,663	471	604	
	2003	18,381	605,942	86,111	54,542	6,204	558	655	
	2004	19,849	684,842	95,717	58,898	6,889	657	719	
	2005	23,241	794,784	112,129	60,544	7,618	ලැ.නො.	ලැ.නො.	
ඒක පුද්ගල දළ ජාතික නිෂ්පාදිතය, ඇ.එ.ජ. ඩොලර්	2002	858	480	518	376	239	658	2,153	
	2003	937	567	590	409	256	760	2,298	
	2004	1,025	628	644	436	279	ලැ.නො.	2,484	
	2005	1,188	718	728	442	301	ලැ.නො.	ලැ.නො.	
ක්‍රය ශක්ති සාමන්‍ය ඒක පුද්ගල ද.ජා.නි., ඇ.එ.ජ. ඩොලර්	2004	4,210	3,120	2,170	1,970	1,480	ලැ.නො.	ලැ.නො.	
මුර්ත දළ දේශීය නිෂ්පාදිතයේ (ද.දේ.නි.) වර්ධන අනුපාතිකය (අ), %	2002	4.0	4.0	3.2	4.4	-0.6	7.1	6.1	
	2003	6.0	8.5	5.0	5.3	3.2	6.8	9.2	
	2004	5.4	7.5	6.4	6.3	3.7	6.8	11.5	
	2005	6.0	8.4	7.8	5.4	2.8	5.8	-2.9	
දළ දේශීය නිෂ්පාදිතයේ ආංශික සංයුතිය (අ), %	කෘෂිකාර්මික	2005	17.2	19.0	21.6	19.2	38.2	24.7	4.0
	කාර්මික	2005	27.1	27.4	25.1	26.3	21.0	37.2	1.3
	සේවා	2005	55.7	53.6	53.3	54.5	40.8	39.2	-8.1
මියදම සහ ඉතිරිකිරීම් (අ), ද.දේ.නි. යේ %	පෞද්ගලික පරිභෝජනය	2005	74.6	ලැ.නො.	80.0	74.2	77.4	ලැ.නො.	ලැ.නො.
	රජයේ පරිභෝජනය	2005	8.2	ලැ.නො.	7.8	5.6	10.1	ලැ.නො.	ලැ.නො.
	දළ ප්‍රාග්ධන සම්පාදනය	2005	26.5	ලැ.නො.	16.8	24.4	25.6	ලැ.නො.	ලැ.නො.
	දේශීය ඉතිරිකිරීම්	2005	17.2	ලැ.නො.	12.2	20.2	12.5	ලැ.නො.	ලැ.නො.
	ජාතික ඉතිරිකිරීම්	2005	ලැ.නො.	ලැ.නො.	14.1	26.5	14.5	ලැ.නො.	ලැ.නො.

(අ) පවතින වෙළෙඳපොළ මිල අනුව.
 (ආ) පවතින ස්ථාවර මිල අනුව ඇස්තමේන්තු කළ (රටවල් අනුව)
 ලැ.නො. - ලැබී නොමැත.

මූලය : World Development Indicators - 2006

ජාතික ගිණුම් සංඛ්‍යාන - තෝරාගත් නැගෙනහිර ආසියානු රටවල්

දර්ශකය	අදාළ වසර	සීගප්පුරුව	කොරියානු ජනරජය	මලයාසීයාව	තායිලන්තය	පිලිපීනය	ඉන්දුනීසියාව	
දළ ජාතික නිෂ්පාදිතය (ද.ජා.නි.) (අ), ඇ.එ.ජ. ඩොලර් දශ ලක්ෂ	2002	85,137	547,578	88,315	124,822	83,137	167,116	
	2003	90,216	606,207	97,210	140,655	86,446	199,028	
	2004	104,145	680,580	111,334	160,311	91,718	248,796	
	2005	115,021	486,921	ලැ.නො.	154,891	105,204	272,473	
ඒක පුද්ගල දළ ජාතික නිෂ්පාදිතය, ඇ.එ.ජ. ඩොලර්	2002	21,136	11,504	3,600	1,968	1,046	788	
	2003	21,531	12,656	3,881	2,199	1,066	926	
	2004	24,563	14,149	4,352	2,497	1,110	1,150	
	2005	26,705	16,294	ලැ.නො.	2,660	1,234	1,239	
ක්‍රය ශක්ති සාමන්‍ය ඒක පුද්ගල ද.ජා.නි., ඇ.එ.ජ. ඩොලර්	2003	27,370	20,530	9,720	7,930	4,950	3,480	
	මුර්ත දළ දේශීය නිෂ්පාදිතයේ (ද.දේ.නි.) වර්ධන අනුපාතිකය (අ), %	2001	-1.9	3.8	0.3	2.1	2.9	3.5
	2002	2.1	7.0	4.1	5.4	4.4	3.7	
	2003	1.1	3.1	5.2	6.7	4.5	4.1	
	2004	8.7	4.7	7.1	6.2	6.0	5.1	
	2005	6.0	4.0	5.0	4.5	5.1	5.6	
දළ දේශීය නිෂ්පාදිතයේ ආංශික සංයුතිය (අ), %	කෘෂිකාර්මික	2005	0.1	3.0	8.4	9.9	14.4	13.4
	කාර්මික	2005	32.5	35.9	49.8	44.4	32.6	45.8
	සේවා	2005	67.4	61.1	41.8	46.0	53.0	40.8
විශදළම සහ ඉතිරිකිරීම් (අ), ද.දේ.නි. යේ %	පොද්ගලික පරිභෝජනය	2005	41.9	52.6	43.7	56.9	70.1	65.4
	රජයේ පරිභෝජනය	2005	10.6	14.1	13.1	11.8	9.7	8.2
	දළ ප්‍රාග්ධන සම්පාදනය	2005	18.6	30.1	19.8	31.6	15.7	22.2
	දේශීය ඉතිරිකිරීම්	2005	48.6	33.0	43.3	29.4	20.1	26.3
	ජාතික ඉතිරිකිරීම්	2005	47.1	32.8	27.0	26.9	ලැ.නො.	23.2

(අ) පවතින වෙළෙඳපොළ මිල අනුව.

(ආ) පවතින ස්ථාවර මිල අනුව ඇස්තමේන්තු කළ (රටවල් අනුව)

ලැ.නො. - ලැබී නොමැත.

මූලාශ්‍රය : World Development Indicators - 2006

ඒක පුද්ගල දළ ජාතික නිෂ්පාදිතය - තෝරාගත් ආසියාතික රටවල්

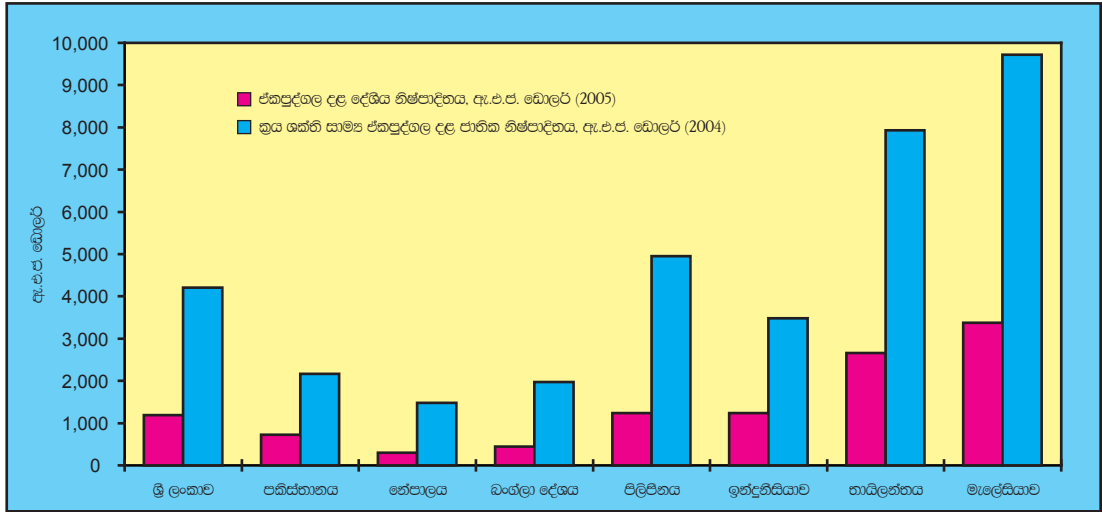

කෘෂිකාර්මික හා කාර්මික දත්ත - සාක් රටවල්

ශීර්ෂය	අදාළ වසර	ශ්‍රී ලංකාව	ඉන්දියාව	පකිස්-තානය	බංග්ලා දේශය	නේපාලය	භූතානය	මාල-දිවයින
කෘෂිකාර්මික දර්ශක								
වගා කළ හැකි බිම් ප්‍රමාණය / මුළු බිම් ප්‍රමාණය, %	2003	36.5	60.8	32.6	69.3	29.6	3.1	46.7
වන බිම් ප්‍රමාණය / මුළු බිම් ප්‍රමාණය, %	2000	25.9	21.6	3.2	10.2	27.3	64.2	3.3
ස්ථීර වගා බිම් / මුළු බිම් ප්‍රමාණය, %	2002	15.5	2.8	0.9	3.1	0.7	0.4	26.7
ඒක පුද්ගල වගා බිම් ප්‍රමාණය, හෙක්ටයාර	2002	0.1	0.2	0.2	0.1	0.1	0.2	0.0
දළ දේශීය නිෂ්පාදිතයට කෘෂිකාර්මික අංශයෙහි දායකත්වය, %	2005	17.2	19.0	21.5	19.2	38.2	24.7	4
කෘෂිකාර්මික නිෂ්පාදන දර්ශකය (1999 = 100)	2005	106	106	115	109	113	95	92
ඒ නිෂ්පාදනය / ලෝක ඒ නිෂ්පාදනය, %	2005	0.7	20.0	1.1	5.7	1.0	0.01	-
ඒ නිෂ්පාදනයේ ඵලදාව, කි.ග්‍රෑ. / හෙක්ටයාර් 1	2004	4,087	2,977	3,485	3,505	2,814	-	-
ඒක පුද්ගල ඒ නිෂ්පාදනය, කි.ග්‍රෑ.	2005	165	79	33	184	169	59	-
කාර්මික දර්ශක								
ද. දේ. නි. යට නිමැවුම් කර්මාන්ත අංශයෙහි දායකත්වය, %	2005	13.2	14.4	17.0	15.1	7.4	7.1	6.2
නිමැවුම් කාර්මික දර්ශකය (1999 = 100)	2005	-	234	168	291	-	-	-
ඒක පුද්ගල ඒදුම්බල නිෂ්පාදනය, කි.වො.	2005	446	61(අ)	556	154	95	3,296	694
ඒක පුද්ගල බලශක්ති පරිභෝජනය, කි.ග්‍රෑ.	2005	369	612(අ)	398	17	78	961	426

(අ) ලෝක ඒ නිෂ්පාදනය : මෙ.ටොන් දහස් 598,852

(ආ) 2004

මූලාශ්‍රය : ADB Key Indicators - 2006
Human Development Report - 2006

කෘෂිකාර්මික හා කාර්මික දත්ත - තෝරාගත් නැගෙනහිර ආසියානු රටවල්

ශීර්ෂය	අදාළ වසර	සිංගප්පූරුව	කොරියානු ජනරජය	මලයාසියාව	තායිලන්තය	පිලිපීනය	ඉන්දුනීසියාව
කෘෂිකාර්මික දර්ශක							
වගා කළ ගැබ් බිම් ප්‍රමාණය / මුළු බිම් ප්‍රමාණය, %	2003	2.9	19.3	23.9	36.2	40.9	25.2
වන බිම් ප්‍රමාණය / මුළු බිම් ප්‍රමාණය, %	2000	3.3	63.3	58.7	28.9	19.4	58.0
ස්ථීර වගා බිම් / මුළු බිම් ප්‍රමාණය, %	2002	1.5	2.0	17.6	6.9	16.8	7.3
ඒක පුද්ගල වගා බිම් ප්‍රමාණය, හෙක්ටයාර	2002	–	0.0	0.3	0.3	0.1	0.2
දළ දේශීය නිෂ්පාදිතයට කෘෂිකාර්මික අංශයෙහි දායකත්වය, %	2005	0.1	4.0	5.3	4.5	14.4	13.4
කෘෂිකාර්මික නිෂ්පාදන දර්ශකය (2001 = 100)	2005	107	96	127	105	114	123
ඒ නිෂ්පාදනය / ලෝක ඒ නිෂ්පාදනය, %	2005	–	1.1	0.3	6.8	3.3	12.3
ඒ නිෂ්පාදනයේ එලදාව, කි.ග්‍රෑ. / හෙක්ටයාර් 1	2004	–	6,523	3,312	2,611	3,607	4,592
ඒක පුද්ගල ඒ නිෂ්පාදනය, කි.ග්‍රෑ.	2005	–	෧෭.෩.	52	461	171	246
කාර්මික දර්ශක							
ද. දේ. නි. යට නිමැවුම් කර්මාන්ත අංශයෙහි දායකත්වය, %	2005	26.9	25.3	෧෭.෩.	35.6	22.0	28.8
නිමැවුම් කාර්මික දර්ශකය (1990 = 100)	2005	125	134	266	156	28.8	119
ඒක පුද්ගල විදුලිබල නිෂ්පාදිතය, කි.වො.	2005	8,785	7,084(ආ)	3,683	1,933(ආ)	664	554(ආ)
ඒක පුද්ගල බලශක්ති පරිභෝජනය, කි.ග්‍රෑ.	2005	7,991	3,996(ආ)	2,933(ආ)	1,873(ආ)	525	461(ආ)
(අ) ලෝක ඒ නිෂ්පාදනය : මෙ.ටොන් දහස් 598,852 (ආ) 2004 ෧෭.෩. - ෧෭බී නොමැත				මූලාශ්‍රය : ADB Key Indicators - 2006 Human Development Report - 2006			

සමාජ දර්ශක - සාක් රටවල්

දර්ශකය	අදාළ වසර	ශ්‍රී ලංකාව	ඉන්දියාව	පකිස්තානය	බංග්ලා දේශය	තේලාලය	භූතානය	මාලදිවයින
මානව සංවර්ධන දර්ශකය (අ) (උපරිමය : 1 : අවමය : 0)	2004	0.76	0.6	0.54	0.53	0.53	0.54	0.74
සාක්ෂරතාවය, %	2004	92.5	61.0	49.9	41.0	48.6	47.0	97.2
ශ්‍රම බලකාය, % - පිරිමි	2004	67	87	86	89	87	92	78
(වැඩ කරන වයසේ ජනගහනයේ % ලෙස) - ගැහැනු	2004	32	45	39	68	58	59	29
ජනගහනය / වෛද්‍යවරු අනුපාතය	1990-2004	55	60	74	23	5	5	78
ජනගහනය / රෝහලේ ඇඳුන් අනුපාතය	1990-2002	3.10	0.67	0.69	0.30	0.20	1.60	1.40
දුප්පත් ජනගහනය, %	2000-2003	25	29	33	50	31	26	92
දෛනික ඒකපුද්ගල ප්‍රෝටීන් සැපයුම, ග්‍රෑම්	2003	55	59	59	47	63	෧෭.නො.	106
දෛනික ඒකපුද්ගල කැලරි සැපයුම, කැලරි	2003	2,416	2,473	2,316	2,193	2,483	෧෭.නො.	2,558
දිනපතා පුවත්පත් - පුද්ගලයන් දහසකට	2000	29	60	39	9	12	෧෭.නො.	෧෭.නො.
රූපවාහිනී යන්ත්‍ර - පුද්ගලයන් දහසකට	2004	117	83	150	59	8	෧෭.නො.	෧෭.නො.
ගුවන්විදුලි යන්ත්‍ර - පුද්ගලයන් දහසකට	2004	215	120	105	49	39	෧෭.නො.	෧෭.නො.
දුරකථන - පුද්ගලයන් දහසකට	2004	51	44	30	6	15	33	98
ජංගම දුරකථන - පුද්ගලයන් දහසකට	2004	114	44	33	31	7	20	353

(අ) පීඒඑන් අපේක්ෂාව, අධ්‍යාපනය හා ආදායම් මට්ටම ඇතුළත් සංයුක්ත දර්ශකය
෧෭.නො. - ලැබී නොමැත

මූලයන් : ADB Key Indicators - 2006
Human Development Report - 2006
World Development Indicator - 2006

සමාජ දර්ශක - තෝරාගත් නැගෙනහිර ආසියානු රටවල්

දර්ශකය	අදාළ වසර	සංගන්දන	කාර්යක්ෂමතා පරාමිතිය	මූලාශ්‍රය	තාක්ෂණය	පිළිපිතය	ඉන්දුණිතියාව
මානව සංවර්ධන දර්ශකය (අ) (උපරිමය : 1.000 ; අවමය : 0.000)	2004	0.92	0.91	0.80	0.78	0.76	0.71
සාක්ෂරතාවය, %	2004	92.5	98	88.7	92.6	92.6	90.4
ගුණ බලකාය, % - පිරිමි	2004	78	80	81	90	83	85
(වැඩ කරන වයසේ ජනගහනයේ % ලෙස) - ගැහැනු	2004	57	60	52	78	52	60
ජනගහනය / වෛද්‍යවරු අනුපාතය	1990-2004	140	157	70	37	58	13
ජනගහනය / රෝහලේ ඇඳුන් අනුපාතය	1999-2002	3.6	6.1	2	2	1.1	1
දුප්පත් ජනගහනය, %	1990-2002	ලැ.නො.	4	16	18	41.0	16.0
දෛනික ඒකපුද්ගල ප්‍රෝටීන් සැපයුම, ග්‍රෑම්	2003	ලැ.නො.	90	75	56	58	64
දෛනික ඒකපුද්ගල කැලරි සැපයුම, කැලරි	2003	ලැ.නො.	3,035	2,867	2,425	2,480	2,891
දිනපතා පුවත්පත් - පුද්ගලයන් දහසකට	2000	273	393	95	197	67	23
රූපවාහිනී යන්ත්‍ර - පුද්ගලයන් දහසකට	2004	303	458	210	300	182	153
ගුවන්විදුලි යන්ත්‍ර - පුද්ගලයන් දහසකට	2004	672	1,034	420	235	161	159
දුරකථන - පුද්ගලයන් දහසකට	2004	440	542	179	107	42	40
ජංගම දුරකථන - පුද්ගලයන් දහසකට	2004	910	761	587	430	404	138

(අ) පීඒඑන් ආර්ථිකය, අධ්‍යාපනය හා ආදායම් මට්ටම ඇතුළත් සංයුක්ත දර්ශකය
ලැ.නො. - ලැබී නොමැත

මූලාශ්‍රය : ADB Key Indicators - 2006
Human Development Report - 2006
World Development Indicator - 2006

සමාජ දර්ශක - තෝරාගත් ආසියාතික රටවල්

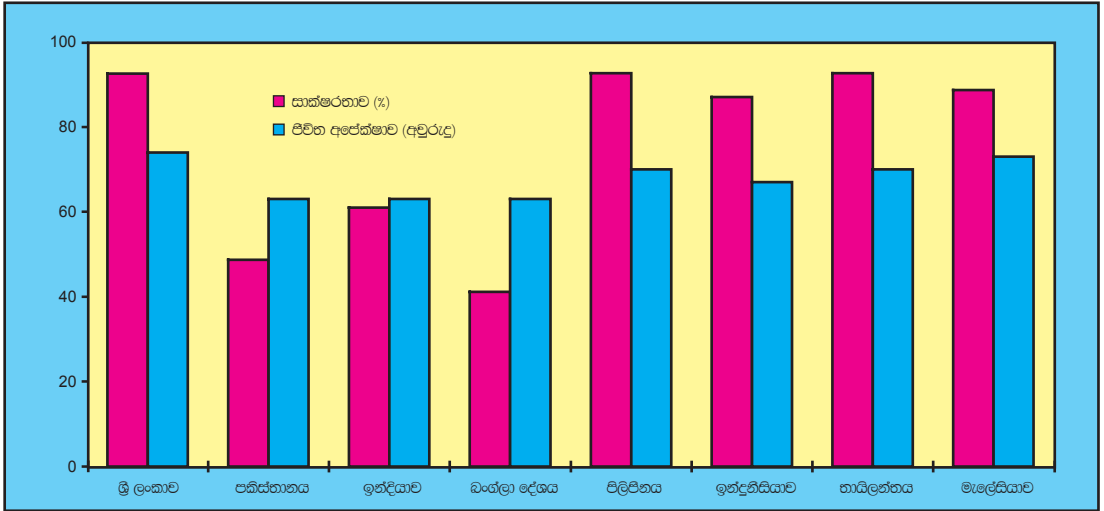

උද්ධමනය^(අ) - තෝරාගත් රටවල්

රට	2002	2003	2004	2005	2006
සාක්ෂි රටවල්					
ශ්‍රී ලංකාව	9.6	6.3	7.6	11.6	13.7
ඉන්දියාව	4.4	3.8	3.7	4.2	5.8
පකිස්තානය	3.3	2.9	7.4	9.1	7.9
ඛංග්ලා දේශය	3.4	5.7	9.2	7.1	6.8
නේපාලය	2.4	5.7	2.9	6.9	2.6(ආ)
භූතානය	2.5	1.57	4.6	5.2	1.9(ඇ)
මාලදිවයින	0.9	-2.9	6.4	3.3	3.7
තැගෙනහිර ආසියානු රටවල්					
සිංගප්පූරුව	-0.4	0.5	1.7	1.1	1.0
කොරියානු ජනරජය	2.8	3.6	3.6	2.4	2.3
මලයාසියාව	1.8	1.1	1.5	3.5	3.6
භායිලන්තය	0.6	1.8	2.8	5.9	4.7
ජිම්බ්වේ	3.1	3.0	5.5	7.1	6.2
ඉන්දුනීසියාව	11.5	6.6	6.2	18.4	13.1
කාර්මික රටවල්					
ජපානය	-0.9	-0.3	0.0	-0.7	0.3
ඇමෙරිකා එක්සත් ජනපදය	1.6	2.3	2.7	3.5	3.3
එක්සත් රාජධානිය	1.6	2.9	3.0	2.4	3.2

(අ) පාරිභෝගික මිල දර්ශකයේ සාමාන්‍ය වාර්ෂික වෙනස්වීමේ ප්‍රතිශතය (%)

මූලය : International Financial Statistics, IMF April-2007

(ආ) මාර්තු

(ඇ) ජූලි

ල.නො. - ලැබී නොමැත

විදේශ වෙළෙඳාම සහ මූල්‍ය - සාක් රටවල්

දර්ශකය	අදාළ වසර	ශ්‍රී ලංකාව (අ)	ඉන්දියාව	පකිස්තානය	බංග්ලා දේශය	තේජාලය	ගුනනය	මාලදිවයින
අපනයන, ඇ.එ.ජ. ඩොලර් දශ ලක්ෂ	2004	5,757	71,763	13,375	6,680	756	ලැ.නො.	122
	2005	6,347	101,060	14,375	7,902	816	ලැ.නො.	81
ඒකපුද්ගල අපනයන, ඇ.එ.ජ. ඩොලර්	2005	323	41	94	58	32	ලැ.නො.	276
ආනයන, ඇ.එ.ජ. ඩොලර් දශ ලක්ෂ	2004	-8,000	94,051	17,954	11,276	1,869	ලැ.නො.	645
	2005	8,864	140,778	20,632	12,575	1,852	84	581
ඒකපුද්ගල ආනයන, ඇ.එ.ජ. ඩොලර්	2005	451	57	134	92	73	ලැ.නො.	1,978
අපනයන / ආනයන අනුපාතය	2005	1	1	1	1	0	ලැ.නො.	0
වෙළෙඳ ශේෂය, ඇ.එ.ජ. ඩොලර් දශ ලක්ෂ	2004	-2,243	-22,288	-4,578	-4,676	-1,113	103	-523
	2005	-2,516	-39,718	-6,178	-4,673	-1,036	ලැ.නො.	500
ජංගම ගිණුම් ශේෂය, ඇ.එ.ජ. ඩොලර් දශ ලක්ෂ	2004	-648	-1,596	1,811	176	197	49	-90
	2005	-650	-10,212	-1,534	-366	160	-185	-287
මුළු විදේශ විනිමය සංචිත (රත්රන් හැර)	2004	2,132	126,593	9,799	3,172	1,462	399	204
ඇ.එ.ජ. ඩොලර් දශ ලක්ෂ	2005	2,651	131,924	10,033	2,767	1,499	467	186
විදේශ ණය, ඇ.එ.ජ. ඩොලර් දශ ලක්ෂ	2004	11,346	122,725	35,687	20,344	3,354	593	349
	2005	10,704	ලැ.නො.	ලැ.නො.	ලැ.නො.	ලැ.නො.	ලැ.නො.	ලැ.නො.
විදේශ ණය සේවා අනුපාතය, %	2004	9	ලැ.නො.	21	5	6	ලැ.නො.	5
විනිමය අනුපාතිකය (අ)	2004	101.19	45.32	58.26	59.57	73.67	45.32	12.80
(ඇ.එ.ජ. ඩොලර් 1 කට ව්‍යවහාර මුදල් ඒකක)	2005	100.15	44.10	59.51	64.33	71.37	44.10	12.80

(අ) 2001 වර්ෂයේ ජන හා නිවාස සංගණනයේ භාවිතා කළ ඇස්තමේන්තු මත පදනම්ව ඒකපුද්ගල අපනයන / ආනයන සංඛ්‍යා සංශෝධනය කර ඇත.

(ආ) ඇ.එ.ජ. ඩොලර්ටර් කට වූ දේශීය ව්‍යවහාර මුදල් ඒකක (වාර්ෂික සාමාන්‍යය) ප්‍රමාණය.

මූලාශ්‍රය : ADB Key Indicators - 2006
Human Development Report - 2006

විදේශ වෙළෙඳාම සහ මූල්‍ය - තෝරාගත් නැගෙනහිර ආසියානු රටවල්

දර්ශකය	අදාළ වසර	සිංගප්පූරුව	කොරියානු ජනරජය	මලයාසියාව	තායිලන්තය	පිලිපීනය	ඉන්දුනීසියාව
අපනයන, ඇ.එ.ජ. ඩොලර් දශ ලක්ෂ	2004	179,572	253,845	125,744	97,524	39,699	71,261
	2005	229,832	277,726	140,841	110,311	74,886	79,892
ඒකපුද්ගල අපනයන, ඇ.එ.ජ. ඩොලර්	2005	52,835	5,888	5,390	1,703	879	363
ආනයන, ඇ.එ.ජ. ඩොලර් දශ ලක්ෂ	2004	163,843	224,463	105,298	95,470	42,348	52,076
	2005	200,187	225,090	114,515	118,250	90,482	54,416
ඒකපුද්ගල ආනයන, ඇ.එ.ජ. ඩොලර්	2005	46,020	5,409	4,382	1,826	1,062	247
අපනයන / ආනයන අනුපාතය	2005	1.15	1.23	1.22	0.93	0.82	1.47
වෙළෙඳ ශේෂය, ඇ.එ.ජ. ඩොලර් දශ ලක්ෂ	2004	15,729	29,382	20,446	2,054	2,649	19,185
	2005	29,645	52,636	26,326	7,939	13,596	25,476
ජංගම ගිණුම් ශේෂය, ඇ.එ.ජ. ඩොලර් දශ ලක්ෂ	2004	27,878	27,613	14,871	7,289	2,080	2,878
	2005	33,265	16,559	19,877	-3,714	2,354	929
මුළු විදේශ විනිමය සංචිත (රත්රන් හැර)	2004	112,232	198,997	66,384	48,664	13,116	34,952
ඇ.එ.ජ. ඩොලර් දශ ලක්ෂ	2005	115,794	210,317	69,858	50,691	15,926	32,989
විදේශ ණය, ඇ.එ.ජ. ඩොලර් දශ ලක්ෂ	2004	286,875	177,643	52,145	51,307	60,550	140,649
	2005	299,976	190,010	ලැ.නො.	ලැ.නො.	ලැ.නො.	ලැ.නො.
විදේශ ණය සේවා අනුපාතය, %	2004-2005	ලැ.නො.	ලැ.නො.	ලැ.නො.	10.6	20.9	22.1
විනිමය අනුපාතිකය (අ)	2004	1.69	1,145.30	3.80	40.22	56.04	8,939.00
(ඇ.එ.ජ. ඩොලර් 1 කට ව්‍යවහාර මුදල් ඒකක)	2005	1.66	1,024.10	3.80	40.22	55.09	9,705.00

(අ) ඇ.එ.ජ. ඩොලරයකට වූ දේශීය ව්‍යවහාර මුදල් ඒකක (වාර්ෂික සාමාන්‍යය) ප්‍රමාණය.

මූලාශ්‍රය : ADB Key Indicators - 2006
Human Development Report - 2006

මූල්‍ය සහ රාජ්‍ය මූල්‍ය දර්ශක - සාක් රටවල්

දර්ශකය	අදාළ වසර	ලී ලංකාව	ශ්‍රී ලංකාව	පකිස්තානය	මාලදිවයින	චීනය	ඉන්දියාව	චිලී	ඊතියෝපියාව
සංචිත මුදල්, ඇ.එ.ජ. ඩොලර් දශ ලක්ෂ	2004	1,690	100,397	15,379	4,477	1,191	204	214	
	2005	1,970	118,553	16,557	5,202	1,343	289	223	
පටු මුදල් සැපයුම, ඇ.එ.ජ. ඩොලර් දශ ලක්ෂ	2004	1,862	145,859	23,544	5,114	1,200	178	197	
	2005	2,296	185,601	30,786	5,526	1,404	202	237	
පුළුල් මුදල් සැපයුම, ඇ.එ.ජ. ඩොලර් දශ ලක්ෂ	2004	8,485	500,730	42,683	21,806	3,764	367	471	
	2005	8,189	614,490	54,727	23,565	4,210	421	522	
දළ දේශීය නිෂ්පාදිතයේ % ලෙස	2004	42.3	73.0	45.6	39.0	56.0	50.1	62.5	
	2005	42.5	76.8	48.9	41.1	56.3	49.4	ලැ.නො.	
මුදල් සැපයුම වෙනස්වීම (%) - පටු මුදල්	2003	15.0	27.5	24.0	10.2	11.0	ලැ.නො.	11.6	
	2004	11.2	17.4	-1.2	11.2	16.0	ලැ.නො.	20.1	
පුළුල් මුදල්	2004	14.1	16.1	9.7	11.2	16.5	22.7	32.7	
	2005	-3.5	22.7	28.2	8.1	11.8	14.7	10.8	
පුළුල් මුදල් සැපයුමේ සංයුතිය (%)									
ව්‍යවහාර මුදල්	2005	11.3	15.9	22.9	12.2	22.9	12.9	12.8	
ගුණිමය තැන්පතු	2005	11.6	14.3	33.4	11.2	10.5	35.4	32.1	
ආසන්න මුදල්	2005	78.7	69.8	43.7	76.5	66.1	51.7	54.6	
පුළුල් මුදල් සැපයුම වෙනස්වීම කෙරෙහි බලපෑ සාධක									
ශුද්ධ විදේශ වත්කම්, ඇ.එ.ජ. ඩොලර් දශ ලක්ෂ	2005	2,038	161,873	9,581	2,906	1,510	540	140	
දේශීය ණය, ඇ.එ.ජ. ඩොලර් දශ ලක්ෂ	2005	10,127	604,088	47,572	22,939	3,997	123	539	
අනෙකුත් ශුද්ධ අයිතමයන්, ඇ.එ.ජ. ඩොලර් දශ ලක්ෂ	2005	2,159	29,127	-3,354	-2,276	-1,290	-241	-157	
මුදල් ගුණකය (අ) - පටු මුදල් සැපයුම සඳහා	2005	1.2	1.6	1.5	1.1	1.1	0.9	0.9	
පුළුල් මුදල් සැපයුම සඳහා	2005	4.2	5.2	2.8	4.9	3.2	1.8	2.2	
මුදලේ සංසරණ ප්‍රවේගය (අ) - පටු මුදල් සැපයුම සඳහා	2005	10.0	5.2	4.1	11.5	5.4	ලැ.නො.	3.7	
පුළුල් මුදල් සැපයුම සඳහා	2005	2.3	1.3	4.1	11.5	5.4	ලැ.නො.	1.5	
රාජ්‍ය මූල්‍ය දර්ශක, දළ දේශීය නිෂ්පාදිතයෙහි % ලෙස									
ආදායම	2004-2005	16.1	12.9	13.7	ලැ.නො.	13.2	ලැ.නො.	45.5	
වර්තන වියදම්	2004-2005	18.7	12.5	14.4	ලැ.නො.	11.8	ලැ.නො.	43.3	
ප්‍රාග්ධන වියදම්	2004-2005	5.9	1.9	3.5	ලැ.නො.	4.7	ලැ.නො.	17.5	
අයවැය අතිරික්තය / හිඟය (-)	2004-2005	-7.3	-4.1	-4.1	ලැ.නො.	-1.1	ලැ.නො.	-1.7	

(අ) ප්‍රතිශතක වෙනස්වීම දේශීය මුදල් ප්‍රමාණය අනුවයි.

(අ) දළ දේශීය නිෂ්පාදිතය / මුදල් සැපයුම අනුපාතය.

මූලාශ්‍රය: ADB Key Indicators - 2006

(ආ) මුදල් සැපයුම / සංචිත මුදල් අනුපාතය.

ලැ.නො. - ලැබී නොමැත.

Human Development Report - 2006

මූල්‍ය සහ රාජ්‍ය මූල්‍ය දර්ශක - තෝරාගත් නැගෙනහිර ආසියානු රටවල්

දර්ශකය	අදාළ වසර	සියලුපුරාව	කොරියානු ජනරජය	මලකාසියාව	තායිලන්තය	පිලිපීනය	ඉන්දුනීසියාව
සංචිත මුදල්, ඇ.එ.එ. ඩොලර් දශ ලක්ෂ	2004	12,919	33,871	13,181	27,670	8,322	28,217
	2005	14,057	42,230	13,895	40,288	10,464	27,786
පටු මුදල් සැපයුම, ඇ.එ.එ. ඩොලර් දශ ලක්ෂ	2004	26,128	279,752	30,075	21,358	9,929	28,934
	2005	27,689	350,665	32,724	22,648	10,648	29,047
පුළුල් මුදල් සැපයුම, ඇ.එ.එ. ඩොලර් දශ ලක්ෂ	2004	122,458	825,027	140,573	147,897	35,596	115,620
	2005	132,058	983,561	162,580	160,092	37,239	123,979
දළ දේශීය නිෂ්පාදිතයේ % ලෙස	2004	113.9	121.3	118.1	91.5	39.0	45.5
	2005	113.1	124.9	124.6	90.7	38.1	44.1
මුදල් සැපයුම වෙනස්වීම (%) (අ) - පටු මුදල්	2004	17.6	11.5	11.9	15.5	5.4	8.8
	2005	6.2	25.3	8.8	5.2	10.7	2.3
පුළුල් මුදල්	2004	9.5	9.5	25.4	8.7	5.8	3.8
	2005	7.8	19.2	15.6	8.3	10.8	7.2
පුළුල් මුදල් සැපයුමේ සංයුතිය (%)							
	ව්‍යවහාර මුදල්	2005	6.6	2.0	4.9	10.1	13.3
ඉල්ලුම් තැන්පතු	2005	14.3	33.6	15.2	4.1	16.2	13.1
ආසන්න මුදල්	2005	79.0	64.3	79.9	85.9	70.5	76.6
පුළුල් මුදල් සැපයුම වෙනස්වීම කෙරෙහි බලපෑ සාධක							
	ශුද්ධ විදේශ වත්කම්, ඇ.එ.එ. ඩොලර් දශ ලක්ෂ	2005	116,289	176,600	68,641	61,340	17,451
දේශීය ණය, ඇ.එ.එ. ඩොලර් දශ ලක්ෂ	2005	77,930	111,572	149,886	152,640	44,191	127,537
අනෙකුත් ශුද්ධ අයිතමයන්, ඇ.එ.එ. ඩොලර් දශ ලක්ෂ	2005	-62,149	-308,762	-55,947	-53,906	-24,404	-35,818
මුදල් ගුණකය (අ) - පටු මුදල් සැපයුම සඳහා	2005	2.0	8.3	2.4	0.6	1.0	1.0
පුළුල් මුදල් සැපයුම සඳහා	2005	9.4	23.3	11.7	4.0	3.6	4.5
මුදලේ සංසරණ ප්‍රවේගය (අ) - පටු මුදල් සැපයුම සඳහා	2005	4.2	2.2	ලැ.නො.	7.6	9.6	9.4
පුළුල් මුදල් සැපයුම සඳහා	2005	0.9	0.8	ලැ.නො.	1.1	2.8	2.2
රාජ්‍ය මූල්‍ය දර්ශක, දළ දේශීය නිෂ්පාදිතයෙහි % ලෙස							
	ආදායම	2003 - 2004	ලැ.නො.	23.7	21.5	ලැ.නො.	14.8
වර්තන වියදම්	2003 - 2004	ලැ.නො.	19.7	ලැ.නො.	ලැ.නො.	ලැ.නො.	ලැ.නො.
ප්‍රාග්ධන වියදම්	2003 - 2004	ලැ.නො.	3.1	ලැ.නො.	ලැ.නො.	ලැ.නො.	ලැ.නො.
අයවැය අතිරික්තය / හිඟය (-)	2003 - 2004	5.6	0.6	-3.8	0.6	-2.7	ලැ.නො.

(අ) ප්‍රතිශත වෙනස්වීම දේශීය මුදල් ප්‍රමාණය අනුවයි.

(අ) දළ දේශීය නිෂ්පාදිතය / මුදල් සැපයුම අනුවාතය.

මූලාශ්‍රය : ADB Key Indicators - 2006

(ආ) මුදල් සැපයුම / සංචිත මුදල් අනුවාතය.

ලැ.නො. - ලැබී නොමැත.

Human Development Report - 2006

සමාජ ආර්ථික තත්වයන් - ජනගහන තොරතුරු

ශීර්ෂය	1953	1963	1973	1978/79	1981/82	1986/87(අ)	1996/97(අ)	2003/04(ආ)
ස්ත්‍රී පුරුෂ භාවය සහ වයස් කාණ්ඩ අනුව ජනගහන ව්‍යාප්තිය, %								
පුරුෂ	51.7	50.7	50.1	48.9	49.0	48.5	48.4	47.6
ස්ත්‍රී	48.3	49.3	49.9	51.1	51.0	51.5	51.6	52.4
අවුරුදු 13 සහ පහළ								
අවුරුදු 14 - 18	ලැ.නො.	40.5	38.4	34.2	34.0	30.8	25.1	24.2
අවුරුදු 19 - 25	ලැ.නො.	11.5	11.5	12.3	11.3	11.7	11.5	10.0
අවුරුදු 26 - 35	ලැ.නො.	10.9	13.1	13.7	13.5	12.5	11.7	12.0
අවුරුදු 36 - 45	ලැ.නො.	12.4	12.3	13.7	14.4	14.3	14.4	13.6
අවුරුදු 46 - 55	ලැ.නො.	10.1	9.9	9.6	9.9	11.2	13.3	13.9
අවුරුදු 55 ට වැඩි	ලැ.නො.	7.3	6.4	7.6	8.0	8.4	10.7	12.5
අවුරුදු 55 ට වැඩි	ලැ.නො.	7.2	8.4	8.9	8.9	11.1	13.3	13.8
සාක්ෂරතාවය (ලිවීමේ හා කියවීමේ හැකියාව), %								
පුරුෂ	ලැ.නො.	79.4	80.8	86.2	85.4	88.6	91.8	92.5
ස්ත්‍රී	ලැ.නො.	87.1	86.9	90.9	89.9	92.2	94.3	94.5
අධ්‍යාපනය මට්ටම, %								
පාසල් නොහිඳ	41.8	26.8	22.9	14.9	15.1	11.8	8.6	7.9
ප්‍රාථමික	46.8	45.5	43.2	43.8	42.9	41.1	35.2	29.9
ද්විතියික	9.8	22.7	27.3	29.8	29.2	32.1	35.5	41.0
තෘතියික	1.8	5.0	6.6	11.5	12.8	15.0	20.7	21.2
(අ) උතුරු සහ නැගෙනහිර පළාත්හි දත්ත ඇතුළත් නොවේ. මූලාශ්‍ර: ශ්‍රී ලංකා මහ බැංකුවේ පාරිභෝගික මුදල් හා සමාජ ආර්ථික සමීක්ෂණ මාලාව (ආ) කිලිනොච්චි, මුලතිව් හා මන්නාරම දිස්ත්‍රික්කයන්හි දත්ත ඇතුළත් නොවේ. ලැ.නො. - ලැබී නොමැත.								

සමාජ ආර්ථික තත්වයන් - නිවාස සහ ආම්පන්න

ශීර්ෂය	1953	1963	1973	1978/79	1981/82	1986/87(අ)	1996/97(අ)	2003/04(අ)
නිවාසවල තත්වයන්, කුටුම්භයන්ගේ % ලෙස								
වරදිව සහ මැර බිත්ති	59.5	54.9	44.2	38.9	43.4	39.7	23.3	12.5
ගඩොල් බිත්ති	28.9	34.3	25.0	25.2	26.2	35.0	54.0	55.4
සිමෙන්ති ගල් බිත්ති	මැ.නො.	මැ.නො.	මැ.නො.	මැ.නො.	මැ.නො.	මැ.නො.	8.5	21.1
මැර බිම	50.7	40.3	44.9	45.4	41.9	39.3	25.9	14.5
සිමෙන්ති බිම	24.7	38.6	45.0	54.4	52.5	58.5	73.2	77.9
පොල්අතු සෙවිලි වහල	56.7	49.3	35.1	31.7	36.3	25.0	10.5	5.6
උළු වහල	27.6	36.6	33.6	42.9	39.1	45.4	58.3	58.6
ඇස්බැස්ටෝස් වහල	මැ.නො.	මැ.නො.	මැ.නො.	මැ.නො.	මැ.නො.	මැ.නො.	14.9	20.1
විදුලිය පහසුකම්, කුටුම්භයන්ගේ % ලෙස	4.1	7.0	8.0	13.1	15.8	26.5	56.8	74.9
ජල සම්පාදනය සහ වැසිකිළි පහසුකම්								
ජල නල පහසුකම්	11.3	5.0	21.0	21.8	18.4	22.6	31.0	38.9
ගෘහයට පමණක් සීමා වූ වැසිකිළි	53.8	37.6	} 58.7	56.5	60.5	76.5	88.3	90.1
පොදු වැසිකිළි	27.7	30.5		14.9	9.6	6.6	5.2	4.4
වැසිකිළි නොමැති	18.5	31.9		41.3	28.6	29.9	16.9	6.5
ගෘහ උපකරණ පාවිච්චිය, කුටුම්භයන්ගේ % ලෙස								
ගුවන්විදුලි යන්ත්‍ර	මැ.නො.	20.0	25.4	49.9	60.7	67.1	73.6	78.3
රූපවානිති	මැ.නො.	මැ.නො.	මැ.නො.	මැ.නො.	3.8	19.6	50.6	70.8
දුරකථන	මැ.නො.	0.8	0.3	0.7	0.9	1.4	4.5	24.5(අ)
බයිසිකල්	මැ.නො.	මැ.නො.	මැ.නො.	21.5	31.5	34.0	40.5	46.6
ස්කූටර් / මෝටර් සයිකල්	මැ.නො.	මැ.නො.	මැ.නො.	0.9	2.4	5.3	12.0	16.3
මෝටර් කාර් / වැන්	මැ.නො.	මැ.නො.	මැ.නො.	1.9	2.3	3.0	3.4	5.8
මගන යන්ත්‍ර	මැ.නො.	22.0	26.2	31.3	30.7	37.2	41.5	43.6
ශිතකරණ	0.9	1.0	1.3	2.3	2.9	8.1	16.8	29.7
රෙදියෝදත යන්ත්‍ර	මැ.නො.	මැ.නො.	මැ.නො.	මැ.නො.	මැ.නො.	මැ.නො.	මැ.නො.	7.6
ජංගම දුරකථන යන්ත්‍ර	මැ.නො.	මැ.නො.	මැ.නො.	මැ.නො.	මැ.නො.	මැ.නො.	0.4	4.1

(අ) උතුරු සහ නැගෙනහිර පළාත්හි දත්ත ඇතුළත් නොවේ.
 (ආ) කිලිනොච්චි, මුලතිව් හා මන්නාරම දිස්ත්‍රික්කයන්හි දත්ත ඇතුළත් නොවේ.
 (ඇ) ජංගම දුරකථන ද ඇතුළත් ය.
 මැ.නො. - මැඩි නොමැති.

මූලාශ්‍රය : ශ්‍රී ලංකා මහ බැංකුවේ පාරිභෝගික මුදල් හා සමාජ ආර්ථික සමීක්ෂණ මාලාව

සමාජ ආර්ථික තත්වයන් - ශ්‍රම බලකාය

ශීර්ෂය	1953	1963	1973	1978/79	1981/82	1986/87(අ)	1996/97(අ)	2003/04(ආ)
ශ්‍රම බලකාය, ජනගහනයේ % වශයෙන්	40.0	31.7	33.9	38.0	34.3	38.1	39.7	38.9
පුරුෂ	56.0	ලැ.නො.	48.0	50.1	49.7	51.7	53.0	54.3
ස්ත්‍රී	22.9	ලැ.නො.	19.8	26.0	19.4	25.4	27.3	24.9
කර්මාන්ත අංශ අනුව සේවා නිලධාරීන්, %								
කෘෂිකර්මය, දැව සහ ධීවර	ලැ.නො.	53.0	54.5	48.3	51.2	47.7	37.7	32.8
පහල් සහ කැනීම	ලැ.නො.	0.2	0.3	1.3	1.6	1.9	1.3	1.2
නිමැවුම් කර්මාන්ත	ලැ.නො.	7.3	9.3	13.8	12.4	13.4	16.8	17.3
භෑනිම් කටයුතු	ලැ.නො.	1.9	1.8	5.3	5.2	5.7	6.8	6.9
විදුලිය, ගෘහ සහ ජලය	ලැ.නො.	0.6	0.3	0.5	0.3	0.6	0.7	0.5
තොග සහ සිල්ලර වෙළෙඳාම	ලැ.නො.	7.9	7.0	9.7	10.7	11.9	13.3	15.9
රාජ්‍ය පරිපාලනය, ආරක්ෂක සහ අනෙකුත් සේවාවන්	ලැ.නො.	29.1	26.8	21.1	18.6	18.8	23.4	25.3
සේවා විගුණිත අනුපාතය, ශ්‍රම බලකායේ % වශයෙන්	16.6	13.8	24.0	14.7	11.7	15.5	10.4	8.9
පුරුෂ	15.3	ලැ.නො.	18.9	9.2	7.8	11.3	6.4	6.3
ස්ත්‍රී	20.0	ලැ.නො.	36.4	24.9	21.3	23.6	17.5	14.2
වයස් කාණ්ඩ අනුව								
අවුරුදු 14 - 18	ලැ.නො.	47.5	65.8	30.7	30.8	48.0	35.6	35.3
අවුරුදු 19 - 25	ලැ.නො.	30.3	47.8	31.1	28.8	35.3	30.4	28.6
අවුරුදු 26 - 35	ලැ.නො.	7.8	15.2	13.1	8.8	10.6	8.8	7.0
අවුරුදු 36 - 45	ලැ.නො.	2.4	3.9	2.7	1.7	3.2	2.4	1.9
අවුරුදු 46 - 55	ලැ.නො.	2.7	1.2	0.8	0.5	0.7	1.0	0.7
අවුරුදු 55 ට වැඩි	ලැ.නො.	1.9	0.8	0.2	0.1	0.6	0.4	0.5

(අ) උතුරු සහ නැගෙනහිර පළාත්හි දත්ත ඇතුළත් නොවේ.

මූලාශ්‍රය : ශ්‍රී ලංකා මහ බැංකුවේ පාරිභෝගික මුදල් හා සමාජ ආර්ථික සමීක්ෂණ මාලාව

(ආ) කිලිනොච්චි, මුලතිව් හා මන්නාරම දිස්ත්‍රික්කයන්හි දත්ත ඇතුළත් නොවේ.

සමාජ ආර්ථික තත්වයන් - ආදායම් ව්‍යාප්තිය

ශීර්ෂය	1953	1963	1973	1978/79	1981/82	1986/87(අ)	1996/97(අ)	2003/04(අ)
සාමාන්‍ය මාසික ආදායම, රුපියල්								
වියදම් ඒකකයන්	169	193	311	921	1,652	2,728	8,744	15,400
ආදායම් ලබන්නන්	108	134	228	606	1,108	1,817	5,760	10,754
ආදායමේ ආරෝහණ පිළිවෙල අනුව ආදායම් ලබන්නන්ගේ 10% කාණ්ඩයන්හි ආදායම, %								
අඩුම ආදායම් 10% කාණ්ඩය	1.51	1.17	1.80	1.19	1.17	1.09	1.27	1.1
2 වැනි 10% කාණ්ඩය	3.56	2.70	3.17	2.57	2.45	2.45	2.77	2.5
3 වැනි 10% කාණ්ඩය	3.56	3.56	4.38	3.57	3.41	3.40	3.86	4.1
4 වැනි 10% කාණ්ඩය	4.37	4.57	5.70	4.80	4.53	4.39	4.93	4.2
5 වැනි 10% කාණ්ඩය	5.71	5.55	7.10	5.93	5.53	5.69	6.10	5.8
6 වැනි 10% කාණ්ඩය	6.31	6.82	8.75	7.37	6.86	6.79	7.44	7.3
7 වැනි 10% කාණ්ඩය	7.94	8.98	10.56	9.10	8.54	8.37	9.12	8.7
8 වැනි 10% කාණ්ඩය	10.39	11.46	12.65	11.36	10.68	11.08	11.55	11.2
9 වැනි 10% කාණ්ඩය	14.16	16.01	15.91	15.36	14.87	15.37	15.68	15.4
ඉහළ ම ආදායම් 10% කාණ්ඩය	42.49	39.24	29.98	38.73	41.93	41.37	37.28	39.7
පිහි සංගුණකය (මාසික ආදායම සඳහා)								
වියදම් ඒකකයන්	0.46	0.45	0.35	0.43	0.45	0.46	0.43	0.46
ආදායම් ලබන්නන්	0.50	0.49	0.41	0.50	0.52	0.52	0.48	0.50

(අ) උතුරු සහ නැගෙනහිර පළාත්හි දත්ත ඇතුළත් නොවේ.

මූලාශ්‍රය : ශ්‍රී ලංකා මහ බැංකුවේ පාරිභෝගික මුදල් හා සමාජ ආර්ථික සමීක්ෂණ මාලාව

(ආ) කිලිනොච්චි, මුලතිව් හා මන්නාරම දිස්ත්‍රික්කයන්හි දත්ත ඇතුළත් නොවේ.

සමාජ ආර්ථික තත්වයන් - පාරිභෝගික වියදම්

ශීර්ෂය	1953	1963	1973	1978/79	1981/82	1986/87(අ)	1996/97(අ)	2003/04(ආ)
මාසික පාරිභෝගික වියදම, රුපියල්								
කුටුම්භ ජීවනකයක් සඳහා	162	191	310	877	1,570	2,175	8,592	15,278
පුද්ගලයකු සඳහා	34	36	58	179	318	534	2,012	3,936
පාරිභෝගික වියදම, %								
ආහාර	59.9	56.3	55.4	56.7	56.5	52.2	48.4	37.9
සහල්	10.5	10.9	15.0	14.9	15.7	12.5	9.9	6.9
තිරිඟු පිට	2.2	2.0	2.4	2.2	1.7	1.1	0.8	0.5
පාන්	1.5	3.7	3.2	3.6	3.5	2.9	2.3	1.3
මස්	0.8	3.0	1.1	1.1	1.0	1.1	1.5	1.5
කුළුබඩු	2.8	4.7	4.7	4.7	5.1	5.0	4.3	3.3
පොල්	4.1	6.0	4.6	3.7	3.7	3.5	3.5	2.5
කිරි	3.3	2.9	8.4	5.2	4.5	4.5	3.3	3
සීනි	2.2	3.9	4.1	3.9	3.6	3.2	2.2	1.2
රෙදිපිළි සහ නිම ඇඳුම්	7.9	9.6	7.6	10.6	7.7	7.6	6.3	8.3
නිවාස	3.6	7.3	6.8	5.8	5.9	7.8	10.8	10.7
වෛද්‍ය ප්‍රතිකාර	1.3	2.8	1.6	1.7	1.6	2.2	2.4	3.4
අධ්‍යාපනය	2.0	1.8	2.2	1.6	1.6	2.1	2.3	3.0
ප්‍රවාහනය සහ පණිවුඩ හුවමාරුව	2.6	2.3	3.4	4.5	3.9	4.9	5.3	8.8
ඉන්ධන සහ ආලෝකය	2.0	4.4	4.2	3.9	5.2	4.6	3.9	4.4
කල් පවත්නා භාණ්ඩ	3.2	0.4	6.0	4.6	6.4	5.2	6.7	8.9
ණාය පොලී	0.7	0.8	0.1	0.4	0.5	0.9	2.1	1.5
අනෙකුත්	16.8	14.3	12.7	10.2	10.7	12.5	11.8	13.1

(අ) උතුරු සහ නැගෙනහිර පළාත්හි දත්ත ඇතුළත් නොවේ.

මූලාශ්‍රය : ශ්‍රී ලංකා මහ බැංකුවේ පාරිභෝගික මුදල් හා සමාජ ආර්ථික සමීක්ෂණ මාලාව

(ආ) කිලිනොච්චි, මුලතිව් හා මන්නාරම දිස්ත්‍රික්කයන්හි දත්ත ඇතුළත් නොවේ.

**සමාජ ආර්ථික තත්වයන් අංශ අනුව : විදුලි ආලෝකය සහ ආහාර පිසීම සඳහා බලශක්ති මූල
1996/97 සහ 2003/04**

(කුටුම්භයන්හි % ක් ලෙස)

ශීර්ෂය	නාගරික		ග්‍රාමීය		මතු		සියළුම අංශ	
	1996/97(අ)	2003/04	1996/97(අ)	2003/04	1996/97(අ)	2003/04	1996/97(අ)	2003/04
ආලෝකය සඳහා බලශක්ති මූලයන්								
විදුලිය රැහැන් මගින්	87.0	93.4	54.4	71.6	9.8	51.3	56.0	73.3
විදුලිය අනෙකුත් මූලයන්	0.8	0.3	1.1	1.8	2.5	1.8	1.1	1.6
හුම්හෙල්	12.0	6.3	44.4	26.5	87.3	46.9	42.8	25.0
අනෙකුත්	0.2	0.1	0.1	0.1	0.4	-	0.1	0.1
ආහාර පිසීම සඳහා බලශක්ති මූලයන්								
දුර	46.4	42.6	91.7	88.1	98.5	95.6	86.6	82.8
එල්. පී. ශාස්	41.9	45.9	6.9	10.5	0.2	3.2	10.8	14.6
හුම්හෙල්	9.1	10.4	0.8	1.0	0.2	0.7	1.7	2.1
අනෙකුත්	2.6	1.1	0.6	0.4	1.1	0.5	0.9	0.5

(අ) උතුරු සහ නැගෙනහිර පළාත්හි දත්ත ඇතුළත් නොවේ.

මූලාශ්‍රය : ශ්‍රී ලංකා මහ බැංකුවේ පාරිභෝගික මුදල් හා සමාජ ආර්ථික සමීක්ෂණ මාලාව

(ආ) කීලිනොච්චි, මුලතිව් හා මන්නාරම දිස්ත්‍රික්කයන්හි දත්ත ඇතුළත් නොවේ.

පළාත් අනුව සමාජ ආර්ථික තත්වයන් : ජනගහන තොරතුරු 2003/04

ශීර්ෂය	බස්නාහිර	වයඹ	දකුණු	සබරගමුව	මධ්‍යම	ඌව	කැගෙනහිර	උතුරුමැද	උතුර (අ)	සියළු පළාත්
ස්ත්‍රී පුරුෂ භාවය සහ වයස් කාණ්ඩ අනුව ජනගහන ව්‍යාප්තිය, %										
පුරුෂ	46.7	48.2	47.2	48.6	48.5	48.3	46.4	48.8	45.7	47.6
ස්ත්‍රී	53.3	51.8	52.8	51.4	51.5	51.7	53.6	51.2	54.3	52.4
අවුරුදු 0 - 4	7.8	8.0	6.8	7.4	8.1	7.9	10.3	8.6	7.2	7.9
අවුරුදු 5 - 9	7.6	7.6	9.0	7.7	7.6	9.0	11.2	7.1	10.4	8.2
අවුරුදු 10 - 14	8.2	9.4	11.3	9.9	10.0	12.3	12.3	10.9	10.8	10.0
අවුරුදු 15 - 18	6.7	7.8	8.8	8.1	8.1	10.2	9.0	8.2	8.0	8.0
අවුරුදු 19 - 24	10.2	10.6	9.9	10.8	10.8	9.6	10.4	11.0	12.2	10.5
අවුරුදු 25 - 34	15.4	14.2	12.4	13.7	13.5	11.6	13.3	15.0	12.3	13.9
අවුරුදු 35 - 44	14.4	13.9	13.0	13.5	13.3	15.1	13.3	14.2	10.2	13.7
අවුරුදු 45 - 54	12.5	13.6	12.1	13.4	13.7	11.8	9.9	12.7	11.8	12.6
අවුරුදු 55 - 64	9.0	8.0	7.7	8.1	7.9	7.3	5.8	6.8	8.9	8.0
අවුරුදු 64 ට වැඩි	8.1	7.0	9.1	7.4	7.0	5.3	4.5	5.6	8.3	7.3
සාක්ෂරතාවය (ලිවීමේ හා කියවීමේ හැකියාව), %	96.4	93.5	92.7	91.5	89.3	88.3	86.6	92.6	92.5	92.5
පුරුෂ	97.5	95.3	94.3	94.3	92.7	91.4	90.0	94.5	93.5	94.5
ස්ත්‍රී	95.4	91.8	91.4	88.9	86.1	85.5	83.5	90.8	91.8	90.6
අධ්‍යාපන මට්ටම, %										
පාසල් නොගිය	3.9	6.7	7.7	9.0	11.1	11.9	13.8	7.6	7.6	7.9
ප්‍රාථමික අධ්‍යාපනය	23.6	30.4	31.6	30.6	31.6	35.6	37.9	30.7	32.1	29.9
ද්විතියික අධ්‍යාපනය	45.5	42.4	38.3	43.1	39.6	38.7	31.3	44.4	31.8	41.0
පශ්චාත් ද්විතියික	27.0	20.6	22.4	17.2	17.7	13.8	17.0	17.3	28.5	21.2

(අ) කිලිනොච්චි, මුලතිව් හා මන්නාරම දිස්ත්‍රික්කයන්හි දත්ත ඇතුළත් නොවේ.

මූලාශ්‍රය : ශ්‍රී ලංකා මහ බැංකුවේ පාරිභෝගික මුදල් හා සමාජ ආර්ථික සමීක්ෂණ මාලාව 2003/04

පළාත් අනුව සමාජ ආර්ථික තත්වයන් : නිවාස සහ ආම්පන්න 2003/04

ශීර්ෂය	බස්නාහිර	වයඹ	දකුණු	සබරගමුව	මධ්‍යම	ඌව	තැගෙනහිර	උතුරුමැද	උතුර (අ)	සියළු පළාත්
නිවාසවල තත්වයන්, කුටුම්භයන්ගේ % ලෙස										
ස්වකීය නිවාස	90.5	95.1	94.9	90.6	76.4	85.4	91.5	97.6	63.3	89.2
ගඩොල් / සීමෙන්ති ගඩොල් / කඩොක්	90.4	82.1	85.1	80.0	86.2	81.7	77.1	80.1	83.6	84.6
මැටි බිම	2.4	13.5	13.1	18.6	22.3	33.6	13.2	30.0	15.6	14.5
සීමෙන්ති / ටෙරාසෝ / ටයිල් බිම	94.0	82.7	81.9	78.0	75.5	64.5	80.9	66.2	82.2	81.8
පොල්අතු සෙවිලි වහල	1.4	14.5	2.9	2.2	2.3	4.9	15.1	8.9	15	5.6
උළු / ඇස්බැස්ටෝස් වහල	86.1	78.0	91.2	77.7	59.3	71.0	76.5	76.0	75.8	78.7
විදුලිය පහසුකම, කුටුම්භයන්ගේ % ලෙස	92.4	68.5	78.4	64.7	72.7	56.7	65.6	62.0	63.6	74.9
ජල සම්පාදනය සහ වැසිකිළි පහසුකම කුටුම්භයන්ගේ % ලෙස										
නල ජල පහසුකම	57.2	17.6	40.4	36.6	51.2	37.3	19.6	16.4	11.4	38.9
ජලමුද්‍රිත වැසිකිළි	89.6	86.4	88.3	81.8	74.4	74.7	49.4	72.9	45.6	79.9
පෞද්ගලික ලීඳ	30.8	43.2	32.5	22.7	16.1	24.1	45.1	37.7	36.7	31.1
වැසිකිළි නොමැති	1.0	4.6	3.4	2.7	5.0	4.6	29.2	7.3	14.4	5.6
ගෘහ උපකරණ පාවිච්චිය, කුටුම්භයන්ගේ % ලෙස										
ගුවන්විදුලි යන්ත්‍ර	84.1	78.1	79.4	78.2	78.1	76.6	62.7	75.7	68.9	78.3
රූපවාහිනි	85.8	72.6	67.7	67.6	70.6	57.3	49.2	65.7	43.9	70.8
දුරකථන / සෙලියුලර් දුරකථන	45.3	23.1	18.3	13.4	17.1	9.1	13.9	13.9	19.7	24.5
ඩයිසිකල්	39.4	71.2	55.5	19.7	16.7	31.5	73.8	80.1	86.7	46.6
ස්කූටර් / මෝටර් සයිකල්	19.9	27.2	14.8	9.4	6.6	6.5	16.1	20.9	20.3	16.3
මෝටර් කාර් / වැන්	12.1	5.5	2.8	2.7	3.5	2.3	2.7	3.8	3.1	5.8
මගහ යන්ත්‍ර	58.4	44.1	45.7	39.9	38.8	28.5	23.8	36.9	25.6	43.6
ශීතකරණ	53.6	27.6	24.1	18.9	21.8	11.1	16.9	19.4	12.8	29.7
රෙදි සෝදන යන්ත්‍ර	17.8	4.3	3.7	2.2	5.5	2.0	5.4	2.4	0.8	7.6
පෞද්ගලික පරිගණක යන්ත්‍ර	9.9	2.5	2.5	1.6	2.6	0.5	1.2	1.2	2.8	4.1

(අ) කිලිනොච්චි, මුලතිව් හා මන්නාරම දිස්ත්‍රික්කයන්හි දත්ත ඇතුළත් නොවේ.

මූලාශ්‍රය : ශ්‍රී ලංකා මහ බැංකුවේ පාරිභෝගික මුදල් හා සමාජ ආර්ථික සමීක්ෂණ මාලාව 2003/04

පළාත් අනුව සමාජ ආර්ථික තත්වයන් : විදුලි ආලෝකය සහ ආහාර පිසීම සඳහා බලශක්ති මූල - 2003/04

	බස්නාහිර	වයඹ	දකුණු	කබරගමුව	මධ්‍යම	පාච	නැගෙනහිර	උතුරුමැද	උතුර (අ)	සියළු පළාත්
ආලෝකය සඳහා බලශක්ති මූලයන්										
විදුලිය රැගැනීමෙන්	92.2	66.2	77.6	61.0	71.5	51.3	64.1	59.3	63.3	73.3
විදුලිය අනෙකුත් මූලයන්	0.2	2.3	0.8	3.7	1.2	5.4	1.5	2.7	0.3	1.6
භූමිතෙල්	7.5	31.4	21.5	35.2	27.3	43.2	34.2	38.0	36.1	25.0
අනෙකුත්	0.0	0.1	0.1	0.2	0.1	0.1	0.1	-	0.3	0.1
ආහාර පිසීම සඳහා බලශක්ති මූලයන්										
ඳුර	60.8	93.0	91.9	95.8	88.6	93.1	83.1	93.3	83.9	82.8
එල්. පී. ගැස්	34.1	6.1	7.6	4.0	9.6	6.8	11.3	6.6	4.4	14.6
භූමිතෙල්	4.7	0.8	0.4	0.2	0.9	0.1	2.8	0.1	10.8	2.1
අනෙකුත්	0.4	0.1	0.1	-	0.8	-	2.7	-	0.8	0.5

(අ) කිලෝවොට්, මිලිවොට් හා මන්තාරම දිස්ත්‍රික්කයන්හි දත්ත ඇතුළත් නොවේ.

මූලය : ශ්‍රී ලංකා මහ බැංකුවේ පාරිභෝගික මුදල් හා සමාජ ආර්ථික සමීක්ෂණ මාලාව 2003/04

පළාත් අනුව සමාජ ආර්ථික තත්වයන් : දුර සඳහා මාසික වියදුම - 2003/04

මාසයකට රුපියල්

ශීර්ෂය	බස්නාහිර	වයඹ	දකුණු	සබරගමුව	මධ්‍යම	ඌව	තැගෙනහිර	උතුරුමැද	උතුර (අ)	සියළු පළාත්
වියදුම, එක් පුද්ගලයෙකුට										
මිලට ගත් රබර් දර	8.38	0.55	0.54	1.74	1.11	0.19	3.58	0.24	3.71	3.17
මිලට ගත් අනෙකුත් දර	6.05	5.75	4.81	2.12	6.28	2.60	22.12	2.10	43.65	7.51
නොමිලයේ ලබාගත් දර (ආ)	25.25	44.27	31.19	34.55	35.39	35.05	32.61	35.16	40.44	32.99
සමුඟ එකතුව	39.68	50.57	36.54	38.41	42.78	37.84	58.31	37.50	87.80	43.67
වියදුම, කුටුම්භයකට										
මිලට ගත් රබර් දර	35.78	2.23	2.43	7.33	4.82	0.80	16.49	0.99	17.58	13.65
මිලට ගත් අනෙකුත් දර	25.81	23.44	21.58	8.97	27.35	11.31	102.00	8.60	206.86	32.40
නොමිලයේ ලබාගත් දර (ආ)	107.74	180.56	139.97	145.93	154.08	152.41	150.40	144.06	191.64	142.24
සමුඟ එකතුව	169.33	206.23	163.98	162.23	186.25	164.52	268.89	153.65	416.08	188.29
(අ) කිලිනොච්චි, මුලතිව් හා මන්නාරම දිස්ත්‍රික්කයන්හි දත්ත ඇතුළත් නොවේ. (ආ) මේ සඳහා වෙළෙඳපොළ පවතින මිල ගණන් ආරෝපණය කරන ලදී.							මූලය : ශ්‍රී ලංකා මහ බැංකුවේ පාරිභෝගික මුදල් හා සමාජ ආර්ථික සමීක්ෂණ මාලාව 2003/04			

පළාත් අනුව සමාජ ආර්ථික තත්වයන් : ශ්‍රම බලකාය 2003/04

ශීර්ෂය	බස්නාහිර	වයඹ	දකුණු	සබරගමුව	මධ්‍යම	ඌව	තැගෙනහිර	උතුරුමැද	උතුර (අ)	සියළු පළාත්
ශ්‍රම බලකාය, ජනගහනයේ % වශයෙන්	39.9	38.9	39.4	43.6	39.9	40.0	28.2	40.7	27.1	38.9
පුරුෂ	56.2	56.4	51.7	57.6	54.4	53.0	46.4	58.3	41.9	54.3
ස්ත්‍රී	25.6	22.7	28.3	30.4	26.2	27.8	14.3	23.9	14.7	24.9
අංශ අනුව සේවා නිලධාරීන්, %										
කෘෂිකර්මය, දැව සහ ධීවර	9.3	28.5	39.8	44.9	43.8	63.7	36.1	50.9	25.9	32.8
පහල් සහ කැනීම	0.6	0.7	0.6	6.1	0.3	0.4	0.5	1.0	0.9	1.2
නිමැවුම් කර්මාන්තය	26.9	21.4	16.8	12.5	12.1	6.1	11.3	8.8	8.5	17.3
ඉදිකිරීම් කටයුතු	0.9	0.1	0.6	0.2	0.5	0.3	0.6	0.5	0.5	0.5
විදුලිය, ගෘහ සහ ජලය	7.5	10.3	6.1	8.6	6.1	2.4	4.2	5.2	7.8	6.9
තොග සහ සිල්ලර වෙළෙඳාම	20.6	15.8	14.0	12.0	14.1	9.9	20.1	11.6	19.3	15.9
ගමනාගමනය, ගබඩා සහ සන්නිවේදන	11.0	6.9	5.4	4.2	5.8	4.0	6.9	4.9	6.0	7.0
අනෙකුත් සේවාවන්	23.2	16.3	16.6	11.5	17.3	13.3	20.2	17.1	31.2	18.3
සේවා නිලධාරීන් අනුපාතය, ශ්‍රම බලකායේ % වශයෙන්	8.5	8.0	11.7	7.1	10.8	8.1	8.4	8.5	5.8	8.9
පුරුෂ	6.6	5.4	8.2	5.7	6.9	5.5	3.9	6.5	3.1	6.3
ස්ත්‍රී	12.0	14.1	17.4	9.5	18.4	12.7	21.1	13.3	12.5	14.2
වයස් කාණ්ඩ අනුව										
අවුරුදු 10 - 14	0.0	0.0	0.0	0.0	0.0	0.0	0.0	0.0	0.0	0.0
අවුරුදු 15 - 18	34.1	33.3	45.1	24.2	46.0	40.3	25.6	32.7	0.0	36.0
අවුරුදු 19 - 24	28.2	28.3	37.3	25.2	34.5	31.3	32.6	26.5	14.6	30.0
අවුරුදු 25 - 34	8.0	8.2	13.0	8.1	9.3	7.3	7.7	8.5	13.4	8.9
අවුරුදු 35 - 44	1.9	1.1	3.8	2.4	3.2	0.5	0.7	2.6	0.0	2.1
අවුරුදු 45 - 54	1.3	0.2	1.4	0.4	0.7	0.7	0.0	0.4	0.0	0.8
අවුරුදු 55 - 64	0.6	0.5	0.4	0.4	0.4	0.9	1.1	0.0	0.0	0.5
අවුරුදු 64 ට වැඩි	0.6	0.0	0.8	0.0	0.0	0.0	0.0	0.0	0.0	0.3
එකතුව	8.5	8.0	11.7	7.1	10.8	8.1	8.4	8.5	5.8	8.9

(අ) කිලිනොච්චි, මුලතිව් හා මන්නාරම දිස්ත්‍රික්කයන්හි දත්ත ඇතුළත් නොවේ.

මූලාශ්‍ර : ශ්‍රී ලංකා මහ බැංකුවේ පාරිභෝගික මුදල් හා සමාජ ආර්ථික සමීක්ෂණ මාලාව 2003/04

පළාත් අනුව සමාජ ආර්ථික තත්වයන් : ආදායම් ව්‍යාප්තිය 2003/04

ශීර්ෂය	බස්නාහිර	වයඹ	දකුණු	සබරගමුව	මධ්‍යම	ඌව	තැගෙනහිර	උතුරුමැද	උතුර (අ)	සියළු පළාත්
සාමාන්‍ය මාසික ආදායම, රුපියල්	25,602	15,792	13,733	12,225	14,029	11,178	13,395	15,624	15,204	17,109
වියදම් ඒකකයන්	21,143	14,790	12,422	11,352	12,963	10,765	12,908	14,539	14,251	15,400
ආදායම් ලබන්නන්	14,892	10,276	8,559	7,438	8,830	8,022	9,377	11,093	9,228	10,754
ආදායම් කාණ්ඩ පිළිවෙල අනුව ආදායම් ලබන්නන්ගේ 10% කාණ්ඩයන්හි ආදායම, %										
අඩුම ආදායම් 10% කාණ්ඩය	1.4	1.2	1.1	1.3	1.6	1.7	0.5	1.2	0.5	1.1
2 වැනි 10% කාණ්ඩය	2.5	2.9	2.7	2.9	3.2	3.2	1.8	2.9	1.8	2.5
3 වැනි 10% කාණ්ඩය	3.7	4.1	4.2	4.2	3.9	4.0	3.4	3.6	2.9	4.1
4 වැනි 10% කාණ්ඩය	4.2	5.2	5.3	5.4	4.9	4.9	3.9	4.6	5.2	4.2
5 වැනි 10% කාණ්ඩය	5.6	6.4	6.6	6.5	6.1	6.1	5.5	5.6	5.7	5.8
6 වැනි 10% කාණ්ඩය	7.0	7.7	8.0	7.8	7.4	7.6	7.0	6.8	8.0	7.3
7 වැනි 10% කාණ්ඩය	8.6	9.3	9.8	9.7	9.3	9.4	8.6	8.0	9.5	8.7
8 වැනි 10% කාණ්ඩය	11.1	11.7	12.3	11.9	11.8	11.5	10.6	11.5	11.7	11.2
9 වැනි 10% කාණ්ඩය	16.0	15.5	16.0	16.1	15.6	15.3	14.7	14.8	15.0	15.4
ඉහළ ම ආදායම් 10% කාණ්ඩය	39.8	36.0	34.0	34.2	36.4	36.3	43.9	42.0	39.8	39.7
පිහිි සංගුණකය (මාසික ආදායම සඳහා)										
වියදම් ඒකකයන්	0.47	0.42	0.39	0.40	0.42	0.43	0.51	0.48	0.44	0.46
ආදායම් ලබන්නන්	0.51	0.47	0.46	0.45	0.47	0.46	0.55	0.51	0.52	0.50

(අ) කිලෝග්‍රෑම්, මිලිටීර් හා මන්තාරම් දිස්ත්‍රික්කයන්හි දත්ත ඇතුළත් නොවේ.

මුලාශ්‍රය : ශ්‍රී ලංකා මහ බැංකුවේ පාරිභෝගික මුදල් හා සමාජ ආර්ථික සමීක්ෂණ මාලාව 2003/04

පළාත් අනුව සමාජ ආර්ථික තත්වයන් : පාරිභෝගික වියදම 2003/04

ශීර්ෂය	බස්නාහිර	වයඹ	දකුණු	සබරගමුව	මධ්‍යම	ඌව	නැගෙනහිර	උතුරු මැද	උතුර (අ)	සියළු පළාත්
මාසික පාරිභෝගික වියදම, රුපියල්										
කුටුම්භ ජීවනයක් සඳහා	20,872	15,326	13,081	10,954	12,427	10,740	13,935	12,045	14,461	15,278
පුද්ගලයකු සඳහා	5,922	4,012	3,089	2,792	3,089	2,564	3,135	3,159	3,254	3,936
පාරිභෝගික වියදම, %										
ආහාර	30.6	37.7	41.6	45.6	43.4	46.5	47.1	43.7	46.4	37.9
සහල්	4.2	7.4	8.5	11.4	8.7	11.4	8.0	9.9	5.9	6.9
තිරිඟු පිට	0.2	0.3	0.2	0.5	1.5	1.2	0.5	0.5	2.7	0.5
පාන්	1.4	1.0	1.5	1.3	1.4	1.2	1.5	1.0	1.7	1.3
මස්	1.4	1.8	0.7	1.1	1.9	1.2	2.9	1.5	2.2	1.5
කුළුබඩු	2.5	3.4	4.1	4.2	3.8	4.6	4.1	4.0	4.2	3.3
පොල්	1.6	2.5	3.2	3.8	3.1	3.2	2.9	3.4	3.7	2.5
කිරි	2.7	2.1	3.0	2.8	3.2	2.8	2.8	2.1	3.2	2.7
සීනි	0.9	1.2	1.6	1.4	1.4	1.6	2.1	1.4	2.2	1.2
රෙදිපිළි සහ නිම ඇඳුම්	7.5	7.9	7.6	9.2	10.2	8.9	10.6	9.0	6.7	8.3
නිවාස	14.7	7.3	8.0	8.2	10.7	7.9	5.5	7.3	4.8	10.7
වෛද්‍ය ප්‍රතිකාර	4.1	3.1	3.7	2.8	2.7	2.6	3.0	2.4	2.5	3.4
අධ්‍යාපනය	3.4	2.3	2.9	2.7	2.8	2.8	3.1	2.1	3.2	3.0
ප්‍රවාහනය සහ පණිවුඩ හුවමාරුව	10.5	8.4	8.0	7.6	7.8	6.4	6.9	7.9	7.4	8.8
ඉන්ධන සහ ආලෝකය	4.5	3.8	4.0	4.3	4.6	4.5	5.1	3.9	6.3	4.4
කල් පවත්නා භාණ්ඩ	8.4	16.3	9.3	7.0	5.7	7.2	5.8	9.0	8.1	8.9
ණය පොලි	1.9	1.2	1.8	1.1	1.0	0.8	0.8	1.9	0.8	1.5
අනෙකුත්	14.4	12.0	13.1	11.5	11.3	12.2	12.1	12.8	13.8	13.1

(අ) කිලිනොච්චි, මුලතිව් හා මන්නාරම දිස්ත්‍රික්කයන්හි දත්ත ඇතුළත් නොවේ.

මූලාශ්‍රය : ශ්‍රී ලංකා මහ බැංකුවේ පාරිභෝගික මුදල් හා සමාජ ආර්ථික සමීක්ෂණ මාලාව 2003/04

සමාජ ආර්ථික තත්වයන් : තෝරාගත් ආහාර අයිතමයන්ගෙන් එක් පුද්ගලයෙකු දිනකට ලබාගන්නා කැලරි ප්‍රමාණය
පළාත් අනුව - 1996/97^(අ) සහ 2003/04^(ආ) (කැලරි)

පළාත	සමීක්ෂණ කාලය	සහල්	තිරිඟු පිරි	පාන්	පොල්	සීනි	මස් මාළු	කිරි	එළවළු	දුරු වර්ග	අනෙකුත්	සමුච්චත එකතුව
බස්නාහිර	1996/97	878.1	45.9	338.3	266.8	191.3	115.8	35.7	47.6	57.4	343.0	2,319.9
	2003/04	856.1	40.4	221.3	251.8	183.9	118.9	76.4	48.8	62.1	402.2	2,261.7
වයඹ	1996/97	1,094.4	70.9	178.6	355.4	180.3	118.2	16.3	48.0	53.0	271.9	2,387.0
	2003/04	1,105.5	62.2	107.7	383.8	177.7	132.6	39.9	55.0	63.9	337.0	2,465.3
දකුණු	1996/97	1,059.7	28.1	221.5	292.4	198.8	86.7	23.5	52.3	59.9	254.9	2,277.7
	2003/04	1,075.8	26.0	141.3	302.6	178.0	84.6	47.7	47.1	60.3	295.7	2,259.2
සබරගමුව	1996/97	1,139.5	98.1	173.5	292.1	158.8	72.4	19.3	46.3	52.2	275.6	2,327.6
	2003/04	1,204.9	67.7	104.6	321.6	134.8	69.4	36.6	47.0	52.4	290.3	2,329.2
මධ්‍යම	1996/97	1,019.6	250.7	193.8	267.2	173.7	70.5	23.5	49.9	52.6	284.7	2,386.2
	2003/04	1,026.5	217.6	119.8	262.3	149.1	70.5	47.5	49.9	52.5	320.9	2,316.5
ඌව	1996/97	1,143.5	174.0	136.8	212.4	141.5	57.8	19.4	47.3	51.1	303.8	2,287.6
	2003/04	1,194.9	142.4	81.2	229.5	145.6	57.0	34.8	49.4	52.7	361.5	2,349.0
නැගෙනහිර	1996/97	-	-	-	-	-	-	-	-	-	-	-
	2003/04	988.7	70.2	128.5	235.7	228.3	128.1	42.4	38.9	60.3	353.1	2,274.2
උතුරුමැද	1996/97	1,150.5	89.7	167.9	279.7	162.1	105.7	13.8	47.2	63.2	305.2	2,385.0
	2003/04	1,227.5	67.3	89.0	238.5	155.6	125.6	33.1	54.2	61.4	315.9	2,368.1
උතුර	1996/97	-	-	-	-	-	-	-	-	-	-	-
	2003/04	688.9	427.8	119.9	263.3	245.5	77.0	58.0	28.6	75.3	441.7	2,426.0
සාමාන්‍යය	1996/97	1,023.7	96.8	232.4	281.5	178.8	94.7	24.9	48.5	55.8	298.5	2,335.6
	2003/04	1,023.9	91.2	143.4	286.1	174.0	100.1	51.6	48.2	59.4	347.4	2,325.3

(අ) උතුරු සහ නැගෙනහිර පළාත්හි දත්ත ඇතුළත් නොවේ.

මූලාශ්‍රය : ශ්‍රී ලංකා මහ බැංකුවේ පාරිභෝගික මුදල් හා සමාජ ආර්ථික සමීක්ෂණ මාලාව

(ආ) කිලෝග්‍රෑම්, මිලිග්‍රෑම් හා මත්තාරම දිස්ත්‍රික්කයන්හි දත්ත ඇතුළත් නොවේ.

**සමාජ ආර්ථික තත්වයන් : නෝරාගන් ආහාර අයිතමයන්ගෙන් එක් පුද්ගලයෙකු දිනකට ලබාගන්නා ප්‍රෝටීන් ප්‍රමාණය
පළාත් අනුව - 1996/97^(අ) සහ 2003/04^(ආ)**

(ගැමි)

පළාත	සමීක්ෂණ කාලය	සහල්	තිරිඟු පිච්චි	පාන්	පොල්	සීනි	මස් මාළු	කිරි	එළවළු	දුරු වර්ග	අනෙකුත්	සමුඛ එකතුව
බස්නාහිර	1996/97	18.2	1.5	10.1	2.7	0.5	14.0	2.9	2.8	2.2	9.0	63.8
	2003/04	16.8	1.3	7.1	2.6	0.5	14.3	5.8	3.0	2.4	12.4	66.1
වයඹ	1996/97	25.1	2.2	5.3	3.6	0.5	13.1	1.3	3.7	2.3	7.0	64.1
	2003/04	24.7	2.0	3.5	3.9	0.4	14.5	3.0	4.2	2.6	11.3	70.2
දකුණු	1996/97	19.7	0.9	6.6	3.0	0.5	10.3	1.7	3.6	2.4	7.7	56.4
	2003/04	20.0	0.8	4.6	3.1	0.4	10.5	3.7	3.4	2.4	11.3	60.2
සබරගමුව	1996/97	23.9	3.1	5.2	3.0	0.4	8.1	1.8	3.0	2.1	8.3	58.9
	2003/04	25.1	2.1	3.4	3.3	0.3	7.8	2.9	3.3	2.2	10.6	61.0
මධ්‍යම	1996/97	22.4	7.9	5.8	2.7	0.4	7.8	1.7	3.2	2.1	8.0	62.1
	2003/04	22.2	6.9	3.8	2.7	0.4	8.0	3.6	3.3	2.2	10.5	63.6
ඌව	1996/97	22.2	5.5	4.1	2.2	0.4	6.0	1.7	2.9	2.2	8.4	55.4
	2003/04	22.5	4.5	2.6	2.4	0.4	6.1	2.7	3.4	2.2	11.5	58.3
නැගෙනහිර	1996/97	-	-	-	-	-	-	-	-	-	-	-
	2003/04	22.4	2.2	4.2	2.4	0.6	14.7	3.1	3.1	2.6	11.1	66.3
උතුරුමැද	1996/97	24.9	2.8	5.0	2.9	0.4	11.9	1.2	4.4	2.5	8.1	64.2
	2003/04	26.4	2.1	2.9	3.5	0.4	13.1	2.5	5.3	2.6	10.8	69.5
උතුර	1996/97	-	-	-	-	-	-	-	-	-	-	-
	2003/04	16.3	13.5	3.8	2.7	0.6	11.4	3.6	2.2	3.2	14.1	71.6
සාමාන්‍යය	1996/97	21.4	3.1	6.9	2.9	0.4	10.9	2.0	3.2	2.2	8.2	61.3
	2003/04	21.1	2.9	4.6	2.9	0.4	11.6	3.9	3.4	2.4	11.5	64.8

(අ) උතුරු සහ නැගෙනහිර පළාත්හි දත්ත ඇතුළත් නොවේ.

මූලාශ්‍රය : ශ්‍රී ලංකා මහ බැංකුවේ පාරිභෝගික මුදල් හා සමාජ ආර්ථික සමීක්ෂණ මාලාව

(ආ) කිලිගොම්ම, මුලතිව් හා මන්නාරම දිස්ත්‍රික්කයන්හි දත්ත ඇතුළත් නොවේ.

සමාජ ආර්ථික තත්වයන් : තෝරාගත් ආහාර අයිතමයන්ගෙන් එක් පුද්ගලයෙකු සඳහා මාසයක පරිභෝජනය - 2003/04

ශීර්ෂය	ඒකකය	බස්නාහිර	වයඹ	දකුණු	සබරගමුව	මධ්‍යම	ඌව	කැගෙනහිර	උතුරුමැද	උතුරු (අ)	සියළු පළාත්
සහල්											
සම්බා	ග්‍රැම	3,005	2,749	363	650	1,142	210	312	1,038	195	1,523
තම්බාපු සහල්	ග්‍රැම	1,241	6,201	89	4,150	4,695	637	6,015	5,465	5,230	3,163
කැකුළු	ග්‍රැම	2,632	525	8,788	5,496	2,974	9,419	2,182	4,039	499	3,972
හිරිඟු පිරි	ග්‍රැම	348	537	224	584	1,876	1,228	605	580	3,688	786
එළවළු											
ගෝවා	ග්‍රැම	172	223	141	241	322	261	223	231	146	214
බෝංචි	ග්‍රැම	357	256	245	352	448	369	234	207	66	314
ලික්ස්	ග්‍රැම	122	112	75	128	118	111	95	82	34	106
කැරට්	ග්‍රැම	172	96	132	91	130	123	178	49	92	131
බීටර්ලි	ග්‍රැම	154	157	99	137	172	90	79	132	64	133
බණ්ඩක්කා	ග්‍රැම	79	130	91	93	92	121	181	167	127	108
පහෝල	ග්‍රැම	73	89	106	73	75	59	49	64	40	75
කර්විල	ග්‍රැම	69	70	91	95	61	89	54	85	68	75
එම්බලු	ග්‍රැම	145	277	260	235	337	393	371	392	542	274
චට්ටක්කා	ග්‍රැම	149	223	215	223	260	379	95	400	48	212
මුගුණුවැන්න	ග්‍රැම	219	146	369	140	180	174	99	170	49	196
ගොටුකොළ	ග්‍රැම	145	142	103	77	91	97	45	102	30	108
සාරණා තම්පලා	ග්‍රැම	107	28	38	31	25	33	32	49	1	51
අනෙකුත්											
පොල්	ගණන	7	11	9	9	8	7	7	10	8	8
අර්භාපල්	ග්‍රැම	303	346	275	259	288	305	278	324	428	302
මඤ්ඤොක්කා	ග්‍රැම	59	117	145	102	87	231	358	102	308	131
බහල	ග්‍රැම	32	32	54	36	24	32	17	36	0	32
මයිසුරි පර්පපු	ග්‍රැම	428	358	478	436	436	405	198	432	260	403

(අ) කිලිනොච්චි, මුලතිව් හා මන්නාරම දිස්ත්‍රික්කයන්හි දත්ත ඇතුළත් නොවේ.

(38 වැනි පිටුව හා සම්බන්ධයි)

සමාජ ආර්ථික තත්වයන් : තෝරාගත් ආහාර අයිතමයන්ගෙන් එක් පුද්ගලයෙකු සඳහා මාසයක පරිභෝජනය - 2003/04

ශීර්ෂය	ඒකකය	බස්නාහිර	වයඹ	දකුණු	කබරගමුව	මධ්‍යම	ඌව	නැගෙනහිර	පතුරුමැද	පතුරු (අ)	සියළු පළාත්
කඩල	ග්‍රෑම්	58	49	30	35	34	18	19	21	40	39
මුංඇට	ග්‍රෑම්	58	45	41	39	45	54	15	31	9	44
විශලි මිරිස්	ග්‍රෑම්	44	78	63	33	18	38	21	61	39	45
හරක් මස්	ග්‍රෑම්	91	146	20	29	112	34	368	90	88	102
කුකුළු මස්	ග්‍රෑම්	295	202	95	116	181	89	128	119	162	182
බිත්තර	ගණන	3	3	2	2	3	2	4	3	3	3
තෝර මාළු	ග්‍රෑම්	20	2	1	4	9	3	12	1	0	9
පරා මාළු	ග්‍රෑම්	87	29	14	10	10	5	53	1	45	37
බල මාළු	ග්‍රෑම්	55	55	183	47	53	41	105	46	23	72
කෙලවිල්ලා මාළු	ග්‍රෑම්	124	39	99	25	17	18	91	9	29	66
තලපත් මාළු	ග්‍රෑම්	68	11	5	9	12	4	5	6	4	24
කට්ටා කරවල	ග්‍රෑම්	41	8	6	7	7	4	3	8	0	16
බල කරවල	ග්‍රෑම්	21	37	65	70	47	46	15	67	0	41
කුම්බලා කරවල	ග්‍රෑම්	1	1	0	0	1	0	7	1	3	1
හාල්මැස්සා කරවල	ග්‍රෑම්	120	145	103	150	104	96	45	128	13	111
එළකිරි	මිලි ලීටර්	35	70	26	21	105	57	196	91	1,107	99
කිරි පිටි	ග්‍රෑම්	466	245	290	233	290	213	239	194	216	309
සීනි	ග්‍රෑම්	1,379	1,333	1,335	1,011	1,118	1,092	1,712	1,167	1,841	1,305
තේ කුඩු / කොළ	ග්‍රෑම්	115	101	113	116	131	131	103	96	103	114
කෝපි කුඩු	ග්‍රෑම්	10	6	2	1	1	1	3	1	10	5
රතුළුණු	ග්‍රෑම්	288	217	278	255	144	145	260	144	643	247
ලොකු ජෑණු	ග්‍රෑම්	691	496	763	426	504	505	322	488	98	552

(අ) කිලිනොච්චි, මුලතිව් හා මන්නාරම දිස්ත්‍රික්කයන්හි දත්ත ඇතුළත් නොවේ.

මූලය : ශ්‍රී ලංකා මහ බැංකුවේ පාරිභෝගික මුදල් හා සමාජ ආර්ථික සමීක්ෂණ මාලාව 2003/04

ජනගහන තොරතුරු

ශීර්ෂය	2002	2003	2004	2005	2006
මැදි වසර ජනගහනය, දහස්	19,007	19,252	19,462	19,668	19,886
පුරුෂ	9,392	9,510	9,615	9718	9,826
ස්ත්‍රී	9,615	9,742	9,847	9950	10,060
වයස් කාණ්ඩ අනුව					
අවුරුදු 0 - 14	5,062	5,125	5,185	5,240	5,297
අවුරුදු 15 - 54	11,410	11,556	11,678	11,801	11,933
අවුරුදු 55 සහ ඉහළ	2,535	2,571	2,599	2,627	2,656
ජනගහන වර්ධන අනුපාතිකය, %	1.5	1.3	1.1	1.1	1.1
දළ උපත් අනුපාතිකය, 1,000 කට	19.1	18.9	18.5	18.1	ලැ.නො.
දළ මරණ අනුපාතිකය, 1,000 කට	5.8	5.9	5.8	6.5	ලැ.නො.
ස්වභාවික වැඩිවීමේ අනුපාතිකය, 1,000 කට	13.3	12.8	12.7	11.6	ලැ.නො.
ශුද්ධ සංක්‍රමණික අනුපාතිකය, 1,000 කට	-0.9	-1.3	-1.2	-1.5	ලැ.නො.
ප්‍රදරු මරණ අනුපාතිකය, සජීවී උපත් 1,000 කට	11.2	11.2	ලැ.නො.	ලැ.නො.	ලැ.නො.
ජන ඝනත්වය, වර්ග කි.මී. 1 කට පුද්ගලයන්	304	307	310	314	317
(අ) භාවිතාලික ලැ.නො. - ලැබී නොමැත					

මූලය : රෙජිස්ට්‍රාර්-ජනරාල් කාර්යාලය

ජනගහනය සහ ජනගහන වර්ධනය



ශ්‍රම බලකාය සහ සේවා නියුක්තිය

ශීර්ෂය	2002(අ)	2003(ආ)	2004(ඇ)	2005(ඈ)	2006(ඉ)
ශ්‍රම බලකාය, දහස්	7,145	7,654	8,061	8,141	7,599
කුටුම්භ ජනගහනයේ % ලෙස (වයස අවු. 10 සහ ඊට වැඩි)	50.3	48.9	48.6	48.3	51.2
පුරුෂ	67.9	67.2	66.7	67.1	68.1
ස්ත්‍රී	33.6	31.4	31.5	30.9	35.7
සේවා නියුක්ත ජනගහනය, දහස්	6,519	7,013	7,394	7,518	7,105
කර්මාන්ත අංශ අනුව සේවා නියුක්තිය, %					
කෘෂිකර්මය, පශු සහ ධීවර	34.5	34.0	33.5	30.7	32.2
නිමැවුම් කර්මාන්ත	16.5	16.5	17.7	18.4	19.2
තැනීම් කටයුතු	4.4	5.3	6.4	7.2	7.4
වෙළඳාම සහ හෝටල් සේවා	14.7	14.1	13.9	13.9	15.3
ගමනාගමනය සහ පණිවුඩ ගුවමාංග	4.7	5.2	5.6	6.5	6.1
මුදල්, රක්ෂණ සහ නිශ්චල දේපල	2.6	2.8	2.4	3.1	3.1
පෞද්ගලික සේවා සහ අනෙකුත් (ඊ)	22.7	22.1	20.5	20.2	16.8
සේවා විදුක්ත ජනගහනය, දහස්	626	641	667	623	493
සේවා කාණ්ඩ අංශ අනුව සේවා විදුක්තිය, %					
රාජ්‍ය අංශයේ සේවකයින්	13.4	13.5	13.0	13.3	13.4
පෞද්ගලික අංශයේ සේවකයින්	44.5	44.4	46.4	46.1	42.1
ස්වයං රැකියාවන්හි නියුතු වූවන්	28.6	29.6	28.3	29.7	30.8
අනෙකුත්	13.5	12.5	12.3	10.9	13.7

(අ) කාර්තු තුනේ සාමාන්‍යය. ජන හා සංඛ්‍යාලේඛන දෙපාර්තමේන්තුව විසින් 2002 දෙවන කාර්තුව සඳහා ශ්‍රම බලකා සමීක්ෂණයක් පවත්වා නැත. මූලාශ්‍රය: ජන හා සංඛ්‍යාලේඛන දෙපාර්තමේන්තුව

(ආ) වසර 2002 දක්වා උතුරු හා නැගෙනහිර පළාත් අගනුවර දත්ත ඉදිරිපත් කර ඇත. වසර 2003 දී උතුරු පළාත් පමණක් අගනුවර සමීක්ෂණය පවත්වා ඇත.

(ඇ) මුලතිව් සහ කිලිනොච්චි දිස්ත්‍රික්කයන්හි දත්ත නොමැතිව.

(ඈ) සියළුම දිස්ත්‍රික්ක ඇතුළත්ව. වසර 2005 දී කාර්තුමය සමීක්ෂණය වෙනුවට වසර තුළ එක් වරක දී පමණක් ශ්‍රම බලකා සමීක්ෂණය අරෝස්තු මස පවත්වා ඇත.

(ඉ) උතුරු සහ නැගෙනහිර පළාත්හි දත්ත නොමැතිව.

(ඊ) වසර 2006 පළමු කාර්තුවේ සිට පහල් හා කැනීම්, විදුලිය, ගෘහ සහ පලය උප අංශ පෞද්ගලික සේවා සහ අනෙකුත් යටතේ වර්ගීකරණය කර ඇත.

ශ්‍රම බලකාය සහ සේවා විද්‍යුක්තිය

සේවා විද්‍යුක්ති අනුපාතය	2002(අ)	2003(ආ)	2004(ඇ)	2005(ඈ)	2006(ඉ)
ස්ත්‍රී පුරුෂභාවය අනුව					
පුරුෂ	6.6	6.0	6.0	5.5	4.7
ස්ත්‍රී	12.9	13.2	12.8	11.9	9.7
වයස් කාණ්ඩ අනුව					
අවුරුදු 15 - 19	30.1	30.3	28.3	30.8	23.1
අවුරුදු 20 - 29	20.1	19.4	19.2	17.2	15.9
අවුරුදු 30 - 39	4.0	3.9	4.0	3.8	3.3
අවුරුදු 40 - 49	1.6	1.1	1.3	1.2	1.4
අවුරුදු 50 සහ ඊට වැඩි	1.6	1.1	1.3	1.2	1.4
අධ්‍යාපනික මට්ටම් අනුව					
පාසල් අධ්‍යාපනයක් නොමැති	1.8	1.7	2.0	1.8	...
ශ්‍රේණිය 0 - 4 (වසර 1 - 5)	7.9	7.4	6.9	6.3	5.8
ශ්‍රේණිය 5 - 9 (වසර 6 - 10)	13.3	13.0	12.3	11.5	9.9
අ.පො.ස. (සා/පෙ)	16.8	16.5	16.8	13.8	11.6
අ.පො.ස. (උ/පෙ) සහ ඉහළ	10.2	9.2	9.1	8.3	7.7
සමස්ත (ගෙවීමක් නොලබා පවුලේ දියුණුවට වැඩ කරන අය හැර) (ඉ)	8.8	8.4	8.3	7.7	6.5

(අ) කාර්තු තුනේ සාමාන්‍යය. ජන හා සංඛ්‍යාලේඛන දෙපාර්තමේන්තුව විසින් 2002 දෙවන කාර්තුව සඳහා ශ්‍රම බලකා සමීක්ෂණයක් පවත්වා නැත.

(ආ) වසර 2002 දක්වා උතුරු හා නැගෙනහිර පළාත් අතහැර දත්ත ඉදිරිපත් කර ඇත. වසර 2003 දී උතුරු පළාත් පමණක් අතහැර සමීක්ෂණය පවත්වා ඇත.

(ඇ) මූලධර්ම සහ කිලිනොච්චි දිස්ත්‍රික්කයන්හි දත්ත නොමැතිව.

(ඈ) සියළුම දිස්ත්‍රික්ක ඇතුළත්ව. වසර 2005 දී කාර්තුමය සමීක්ෂණය වෙනුවට වසර තුළ එක් වරක දී පමණක් ශ්‍රම බලකා සමීක්ෂණය අරෝස්තු මස පවත්වා ඇත.

(ඉ) උතුරු සහ නැගෙනහිර පළාත්හි දත්ත නොමැතිව.

(ඊ) සේවා නියුක්ති ශ්‍රම බලකායෙන්, ගෙවීමක් නොලබා පවුලේ දියුණුවට වැඩ කර අය අතහැර සේවා විද්‍යුක්ති අනුපාතිකය ඇස්තමේන්තු කර ඇත.

මූලය : ජන හා සංඛ්‍යාලේඛන දෙපාර්තමේන්තුව

විදේශ සේවා නියුක්තිය

ශීර්ෂය	2002	2003	2004	2005	2006(අ)
සියළුම කාර්යයන් සඳහා බණ්ඩාරනායක ජාත්‍යන්තර ගුවන් තොටුපොළෙන් පිටත්ව ගිය ශ්‍රී ලාංකිකයන් (සංඛ්‍යාව)	547,660	599,779	679,131	737,688	756,735
රැකියාවන් සඳහා සංක්‍රමණය වූවන්, පිටත්වූවන්ගෙන් % ලෙස	37.2	35.0	31.4	31.3	26.9
රැකියා සඳහා සංක්‍රමණික සංචාරකයින්ගේ සාමාන්‍යය, දිනකට	558	572	585	633	551
සංක්‍රමණික සේවා නියුක්ති කාණ්ඩ					
ස්ත්‍රී පුරුෂභාවය අනුව (සංඛ්‍යාව) - පුරුෂ	70,726	74,089	79,979	93,982	88,747
- ස්ත්‍රී	132,984	134,714	133,474	136,999	112,396
පුහුණුව අනුව (%) - වෘත්තීය නිලධාරීන්	1.0	1.0	0.9	1.2	0.8
- මධ්‍ය තත්ත්වය	2.0	4.0	3.1	3.5	3.2
- ලිපිකරු සහ ආශ්‍රිත	3.6	3.2	3.1	3.3	3.8
- පුහුණු	22.0	23.0	21.4	19.7	22.1
- නුපුහුණු	17.9	21.1	20.1	18.1	20.1
- ගෘහ සේවිකා	53.3	48.6	51.5	54.1	50.0
සංක්‍රමණික විනිමය (රු. දශ ලක්ෂ) - මැද පෙරදිග	75,579	77,579	87,871	111,179	138,136
- අනෙකුත්	47,604	58,896	70,420	84,559	103,783
- මැද පෙරදිග (මුළු ප්‍රේෂණවල % ලෙස)	61.4	56.9	55.5	56.8	57.1
විදේශ සේවා නියුක්තිය - සංඛ්‍යාව	970,000	1,000,000	1,068,776	1,221,763	1,446,134
- ශ්‍රම බලකායේ % ලෙස	13.6	13.1	15.0	15.0	19.0

(අ) තාවකාලික.

මූලාශ්‍රය : ශ්‍රී ලංකා විදේශ සේවා නියුක්ති කාර්යාංශය

සාධක වියදම් මිල අනුව දළ ජාතික නිෂ්පාදිතය

(රුපියල් දශ ලක්ෂ)

අංශය	පවත්නා මිල අනුව		වර්ධන අනුපාතිකය (%)	ස්ථාවර (1996) මිල අනුව		වර්ධන අනුපාතිකය (%)
	2005(අ)	2006(ආ)	2006(ඇ)	2005(අ)	2006(ආ)	2006(ආ)
කෘෂිකර්මය	362,797	409,003	12.7	179,278	187,729	4.7
කෘෂිකර්මය	306,409	329,939	7.7	148,712	149,506	0.5
දැව ආදී වන ද්‍රව්‍ය	34,801	41,018	17.9	17,400	18,253	4.9
ධීවර කර්මාන්තය	21,587	38,045	76.2	13,166	19,970	51.7
කර්මාන්ත	569,020	672,363	18.2	280,868	300,982	7.2
පහල් හා කැනීම	45,005	53,857	19.7	19,334	20,888	8.0
නිමැවුම් කර්මාන්ත	310,446	345,931	11.4	169,336	178,359	5.3
චිද්‍රව්‍ය සහ ජලය	36,638	46,678	27.4	17,784	21,368	20.2
ඉදිකිරීම්	176,931	225,897	27.7	74,414	80,367	8.0
සේවා	1,166,187	1,402,826	20.3	579,618	627,504	8.3
තොග සහ සිල්ලර වෙළෙඳාම, හෝටල් සහ ආපන ශාලා	424,680	496,396	16.9	225,103	238,322	5.9
ප්‍රවාහනය, ගබඩා කිරීම හා සන්නිවේදනය	305,486	361,431	18.3	159,484	180,307	13.1
මූල්‍ය සේවා, දේපල වෙළෙඳාම් සහ ව්‍යාපාරික සේවා	254,510	313,853	23.3	122,127	133,958	9.7
රාජ්‍ය පරිපාලනය, අනෙකුත් රාජ්‍ය සේවා සහ ආරක්ෂක කටයුතු සහ අනෙකුත් ප්‍රජා සමාජය සහ පෞද්ගලික සේවා	181,511	231,145	27.3	72,903	74,918	2.8
දළ දේශීය නිෂ්පාදිතය (ද.දේ.නි.)	2,098,004	2,484,191	18.4	1,039,763	1,116,215	7.4
විදේශීය ශුද්ධ සාධක ආදායම	-30,049	-40,752	-35.6	-16,526	-21,666	-31.1
දළ ජාතික නිෂ්පාදිතය (ද.ජා.නි.)	2,067,955	2,443,439	18.2	1,023,237	1,094,550	7.0
ඵකපුද්ගල දළ ජාතික නිෂ්පාදිතය (රුපියල්)	106,671	124,922	17.1	52,866	56,131	6.2

(අ) සංශෝධිත

(ආ) තාවකාලික

මූලාශ්‍රය : ශ්‍රී ලංකා මහ බැංකුව

දළ ජාතික නිෂ්පාදිතය මත වූ වියදම (පවත්නා වෙළෙඳපොළ මිල අනුව)

රුපියල් දශ ලක්ෂ

ශීර්ෂය	2001	2002	2003	2004	2005	2006(අ)
දළ ජාතික නිෂ්පාදිතය	1,382,220	1,559,867	1,741,763	2,015,680	2,354,017	2,790,052
පරිභෝජන වියදම	1,185,482	1,353,428	1,481,164	1,706,994	1,956,887	2,321,881
පොද්ගලික	1,041,041	1,214,117	1,341,896	1,542,107	1,761,894	2,068,512
රජය	144,441	139,311	139,268	164,887	195,093	253,369
දළ දේශීය ප්‍රාග්ධන සම්පාදනය	309,684	334,804	388,757	506,942	627,533	803,366
පොද්ගලික අංශය සහ රාජ්‍ය සංස්ථා	267,318	302,882	347,991	461,681	528,202	695,609
රජය සහ රාජ්‍ය ව්‍යවසායයන්	42,366	31,922	40,766	45,261	99,331	107,757
දළ දේශීය වියදම	1,495,166	1,688,232	1,869,921	2,213,936	2,584,520	3,125,247
භාණ්ඩ හා සාධක නොවන සේවා අපනයන	525,398	570,833	632,907	736,967	792,656	885,947
භාණ්ඩ හා සාධක නොවන සේවා ආනයන	613,167	677,180	741,667	921,537	1,011,583	1,209,367
දළ දේශීය නිෂ්පාදිතය	1,407,398	1,581,885	1,761,161	2,029,365	2,365,593	2,801,828
විදේශීය ශුද්ධ සාධක ආදායම	-23,830	-24,174	-16,535	-20,688	-30,049	-40,752
දළ ජාතික නිෂ්පාදිතය මත වූ වියදම	1,382,220	1,559,867	1,741,763	2,015,680	2,354,017	2,790,052

(අ) තාවකාලික

මූලය : ශ්‍රී ලංකා මහ බැංකුව

ද.දේ.නි. යෙහි හා ද.ජා.නි. යෙහි කාර්තුමය වර්ධනය (1996 සාධක මිල අනුව)

කාලච්ඡේදය		කෘෂිකාර්මික	කාර්මික	සේවා	දළ දේශීය නිෂ්පාදිතය	දළ ජාතික නිෂ්පාදිතය
2004	1 වැනි කාර්තුව	0.0	5.8	9.5	6.5	6.6
	2 වැනි කාර්තුව	3.3	2.4	7.5	5.4	5.1
	3 වැනි කාර්තුව	-0.9	6.4	7.5	5.6	5.4
	4 වැනි කාර්තුව	-2.8	6.1	6.1	4.4	4.3
වාර්ෂික		-0.3	5.2	7.6	5.4	5.3
2005	1 වැනි කාර්තුව	-0.6	7.5	4.2	4.1	2.9
	2 වැනි කාර්තුව	-2.5	9.0	7.4	6.2	5.5
	3 වැනි කාර්තුව	5.4	7.8	7.7	7.3	7.3
	4 වැනි කාර්තුව	4.8	9.0	5.7	6.4	6.4
වාර්ෂික		1.9	8.3	6.2	6.0	5.6
2006(අ)	1 වැනි කාර්තුව	7.6	5.7	9.6	8.1	8.5
	2 වැනි කාර්තුව	5.6	7.1	8.7	7.8	7.3
	3 වැනි කාර්තුව	3.6	8.3	8.2	7.4	6.8
	4 වැනි කාර්තුව	2.4	7.5	6.8	6.2	5.6
වාර්ෂික		4.7	7.2	8.3	7.4	7.0

(අ) භාවකාලික

මූලාශ්‍රය : ශ්‍රී ලංකා මහ බැංකුව

දළ දේශීය නිෂ්පාදිතය (වර්තන සාධක මිල අනුව)

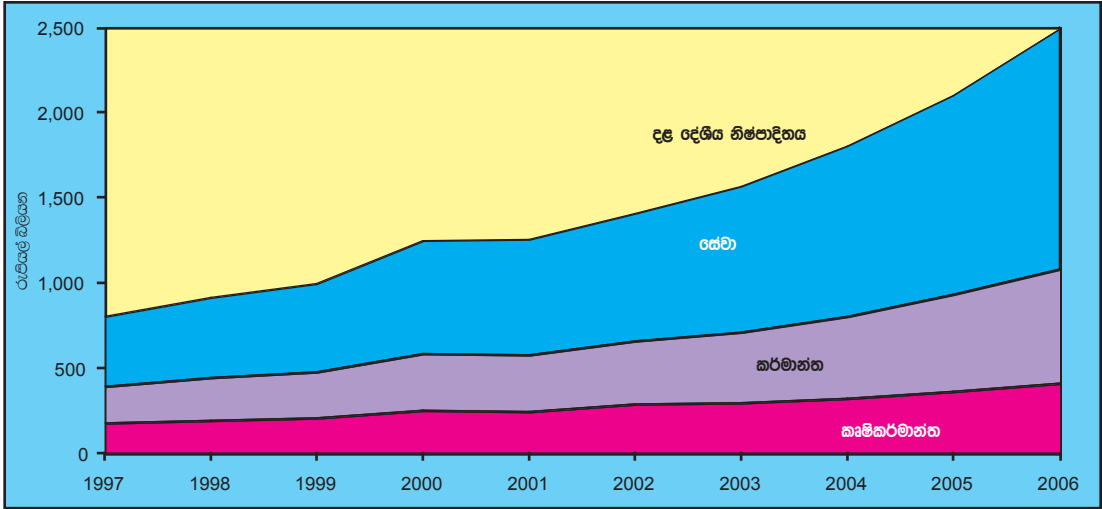

වියදම සහ ඉතිරිකිරීම් (දළ දේශීය නිෂ්පාදිතයේ % වශයෙන්)

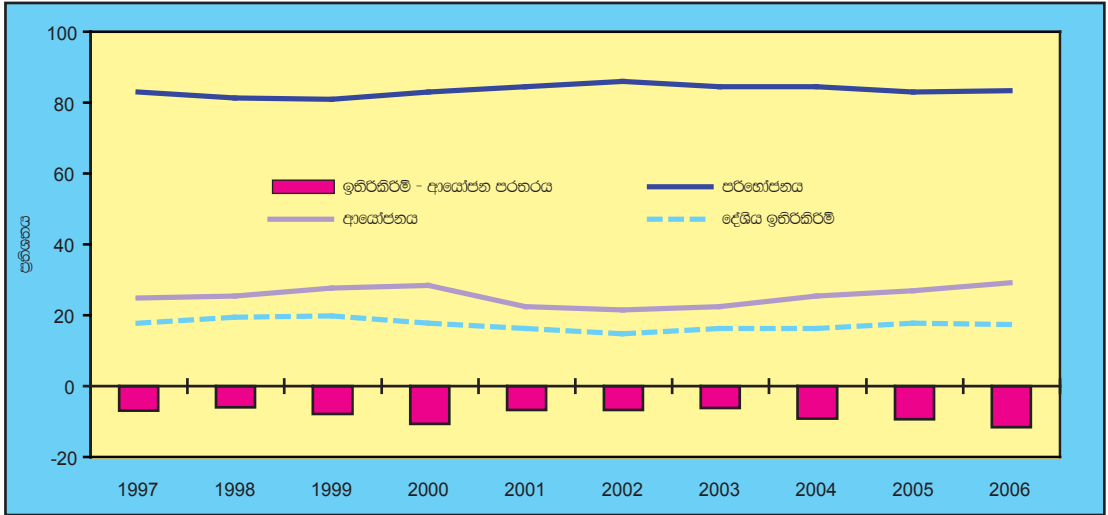

පළාත් දළ දේශීය නිෂ්පාදිතය (පවත්නා සාධක මිල අනුව) - දායකත්වය සහ වර්ධනය(අ)

පළාත	2002	2003	2004	2005	2006	ද.දේ.නි. 2006 (රු.ද.ල.)	ඒකපුද්ගල ද.දේ.නි. 2006 (රු.) (අ)
බස්නාහිර	48.1	49.7	51.4	50.8	50.1	1,243,652	222,599
වයඹ	10.3	9.2	8.5	8.9	9.3	231,975	103,792
මධ්‍යම	9.5	8.6	9.2	8.5	8.8	217,844	85,833
දකුණු	9.5	9.9	8.9	8.9	9.3	230,491	97,377
සබරගමු	6.8	6.0	6.4	6.4	6.2	153,095	82,576
නැගෙනහිර	4.9	6.1	4.9	4.7	4.7	117,192	75,365
ඌව	4.2	4.1	4.3	4.5	4.6	114,843	92,615
උතුරු මැද	4.0	3.7	3.6	4.3	4.1	102,378	88,334
උතුරු	2.7	2.8	2.9	3.0	2.9	72,722	64,186
සමස්ත දළ දේශීය නිෂ්පාදිතය	100.0	100.0	100.0	100.0	100.0	2,484,191	126,306
කලාප	දායකත්වය					වර්ධන අනුපාතය (අ) 1999-2006	
ඉහළ	48.1	49.7	51.4	50.8	50.1	14.8	
මැද	36.1	33.6	32.9	32.6	33.5	11.8	
අඩු	15.8	16.7	15.7	16.6	16.4	13.1	
සමස්ත	100.0	100.0	100.0	100.0	100.0	13.4	
(අ) තාවකාලික	ඉහළ - ඉහළ දායකත්වය (බස්නාහිර)					මූලය : ශ්‍රී ලංකා මහ බැංකුව	
(අ) වාර්ෂික සාමාන්‍ය වර්ධන අනුපාතය	මැද - මැද දායකත්වය (දකුණු, සබරගමුව, මධ්‍යම, වයඹ)						
	අඩු - අඩු දායකත්වය (ඌව, උතුර, නැගෙනහිර, උතුරු මැද)						

පළාත් දළ දේශීය නිෂ්පාදිතය (පවත්නා සාධක මිල අනුව) - ආර්ථික අංශ අනුව

අංශය කලාපය	ඉහළ	මැදි	අඩු	එකතුව	ඉහළ	මැදි	අඩු	එකතුව
	2001				2002			
කෘෂිකාර්මික	28,918	142,653	78,219	249,790	29,528	170,769	87,543	287,840
කර්මාන්ත	197,755	108,226	27,883	333,864	219,128	118,855	30,713	368,695
සේවා	374,374	198,610	88,960	661,944	426,583	217,074	103,094	746,751
එකතුව	601,048	449,489	195,062	1,245,598	675,239	506,698	221,349	1,403,287
	2003				2004			
කෘෂිකාර්මික	26,176	164,016	107,151	297,342	27,051	179,056	114,416	320,523
කර්මාන්ත	245,328	130,633	36,814	412,774	296,898	141,650	43,358	481,906
සේවා	500,395	237,992	114,234	852,621	594,351	272,533	131,437	998,321
එකතුව	771,898	532,641	258,198	1,562,737	918,300	593,238	289,212	1,800,750
	2005				2006(අ)			
කෘෂිකාර්මික	29,767	203,527	129,505	362,798	35,513	240,259	133,230	409,003
කර්මාන්ත	341,365	172,274	55,382	569,020	398,712	202,531	71,120	672,363
සේවා	694,022	308,959	163,205	1,166,187	809,428	390,614	202,784	1,402,826
එකතුව	1,065,154	684,759	348,092	2,098,005	1,243,652	833,404	407,134	2,484,191
(අ) භාවකාලික	ඉහළ - ඉහළ දායකත්වය (බස්නාහිර) මැදි - මැදි දායකත්වය (දකුණු, සබරගමුව, මධ්‍යම, වයඹ) අඩු - අඩු දායකත්වය (ඌව, උතුර, නැගෙනහිර, උතුරු මැද)						මූලාශ්‍රය : ශ්‍රී ලංකා මහ බැංකුව	

ප්‍රධාන බෝගයන්හි නිෂ්පාදනය සහ මිල

ශීර්ෂය	2002	2003	2004	2005	2006(අ)
නිෂ්පාදන ප්‍රමාණය					
එ, මෙ.ටොන් දහස්	2,859	3,071	2,628	3,246	3,342
බ්‍රසල් දහස්	137,003	147,162	125,942	155,548	160,000
හේ. කි.ග්‍රෑ. දශ ලක්ෂ	310	303	308	317	311
රබර්, කි.ග්‍රෑ. දශ ලක්ෂ	91	92	95	104	109
පොල්, ගෙඩි දශ ලක්ෂ	2,392	2,562	2,591	2,515	2,684
මිල					
එ, නිෂ්පාදන මිල, කි.ග්‍රෑ. 1 ක් සඳහා	15.00	13.72	15.75	16.02	14.82
හේ. කොළඹ හේ චෙන්දේසි මිල (දළ), කි.ග්‍රෑ. 1 ක් සඳහා රු.	149.30	149.05	180.74	185.84	198.87
රබර්, නැ. එ. ස. මිල, කි.ග්‍රෑ. 1 ක් සඳහා රු.	69.53	105.25	127.26	147.98	224.50
පොල්, හොඟ මිල, ගෙඩියක් රු.	10.80	9.77	9.83	12.46	10.86
නිෂ්පාදන වටිනාකම, රු. දශ ලක්ෂ					
එ	42,897	42,138	41,391	52,000	49,528
හේ	46,283	45,162	55,668	58,911	61,846
රබර්	6,327	9,700	12,621	15,611	24,471
පොල්	25,834	25,030	25,469	31,377	29,148
(අ) භාවිතාලික					

වාර්ෂික නිෂ්පාදන ප්‍රමාණය - අතිරේක ආහාර බෝග

මෙට්‍රික් ටොන්

ශීර්ෂය	2002	2003	2004	2005	2006
මසද්දොක්කා	230,471	228,838	219,349	223,214	223,375
අර්තාපල්	88,710	71,744	92,501	79,380	78,484
අමු මිරිස්	46,866	46,190	46,743	52,867	50,662
බතල	47,473	44,058	40,691	38,848	41,593
රතුඑළඹු	35,506	35,510	39,455	53,727	54,594
ලොකු එළඹු	31,560	32,310	37,507	50,531	76,360
බඩඉරිඟු	27,669	29,645	40,094	41,807	47,341
කවුළු	9,439	12,900	10,092	11,177	10,220
රටකපු	5,783	6,587	8,458	9,033	9,571
මුංඇට	9,606	10,610	7,807	8,995	7,947
ඉඟුරු	5,020	4,843	5,693	5,693	6,755
උඳු	5,101	5,941	5,274	6,924	7,461
කුරක්කන්	4,070	5,270	4,667	6,448	6,264
හල	4,060	5,486	4,642	6,164	5,999
කහ	3,774	3,728	3,853	3,853	3,690
සෝසාබෝංචි	1,155	2,957	2,265	4,990	5,161
සෝගම්	150	201	215	278	166
අඬ	192	284	306	287	260
මෙනේර	72	128	54	57	45
පරිප්පු	0	1	0	1	10

මූලය : ජන හා සංඛ්‍යාලේඛන දෙපාර්තමේන්තුව

පළාත් අනුව ධීවර නිෂ්පාදනය

වසර පළාත	බස්නාහිර	දකුණු	කබරගමුව	මධ්‍යම	ඌව	නැගෙනහිර	වයඹ	උතුරුමැද	උතුරු	සියළු පළාත්
2002 මුහුදු මත්ස්‍ය	58,940	85,920	—	—	—	51,830	43,480	—	34,570	274,760
මෙරළිය මත්ස්‍ය	1,976	987	453	344	1,830	4,180	8,870	8,180	1,310	28,130
එකතුව	60,916	86,907	453	344	1,830	56,050	52,330	8,180	35,880	302,890
2003 මුහුදු මත්ස්‍ය	44,630	71,000	—	—	—	68,650	30,210	—	40,190	254,680
මෙරළිය මත්ස්‍ය	1,160	1,250	370	510	2130	3,930	8,410	11,370	1,150	30,280
එකතුව	45,790	72,250	370	510	2,130	72,580	38,620	11,370	41,340	284,960
2004 මුහුදු මත්ස්‍ය	45,110	67,480	—	—	—	53,490	30,740	—	56,370	253,190
මෙරළිය මත්ස්‍ය	1,440	1,310	460	490	1,990	4,900	10,020	11,440	1,130	33,180
එකතුව	46,550	68,790	460	490	1,990	58,390	40,760	11,440	57,500	286,370
2005 මුහුදු මත්ස්‍ය	29,060	34,520	—	—	—	22,380	21,030	—	23,410	130,400
මෙරළිය මත්ස්‍ය	1,030	1,500	730	720	2,690	5,970	9,350	10,370	470	32,830
එකතුව	30,090	36,020	730	720	2,690	28,350	30,380	10,370	23,880	163,230
2006 මුහුදු මත්ස්‍ය	60,180	69,600	—	—	—	26,680	33,630	—	25,890	215,980
මෙරළිය මත්ස්‍ය	730	1,710	760	600	1,890	6,540	10,620	12,240	200	35,290
එකතුව	60,910	71,310	760	600	1,890	33,220	44,250	12,240	26,090	251,270

මූලාශ්‍රය : ධීවර හා සාගර සම්පත් අමාත්‍යාංශය

ජාතික පශු සම්පත් සංඛ්‍යාන

ශීර්ෂය	2002	2003	2004	2005	2006
එළඳෙනුන් (ගණන)					
කිරි ගවයින් - දැනට කිරි ගන්නා	207,110	211,800	216,050	222,300	229,230
දැනට කිරි නොගන්නා	271,124	277,400	284,420	288,570	295,840
මුළු එළඳෙනුන්	1,112,948	1,138,700	1,160,900	1,185,020	1,214,650
මී ගවයින් (ගණන)					
කිරි ගවයින් - දැනට කිරි ගන්නා	51,656	51,600	53,060	54,620	55,930
දැනට කිරි නොගන්නා	45,139	44,800	48,150	49,510	50,400
මුළු මී ගවයින්	282,087	280,500	301,500	307,750	314,080
එළුවන් (ගණන)	} 360,382	414,900	405,390	} 405,250	381,550
බැටළුවන් (ගණන)		8,900	11,480		13,260
උරුන් (ගණන)	82,143	67,000	79,290	85,020	92,210
කුකුළන් (ගණන)	11,564,200	9,772,100	11,041,960	11,635,770	13,312,920
තාරාවන් (ගණන)	11,550	15,970	16,440	16,155	16,390
සාමාන්‍ය මාසික නිෂ්පාදනය					
එළකිරි (ලීටර්)	12,736,740	13,045,500	13,308,000	13,484,700	13,748,083
මිකිරි (ලීටර්)	2,530,000	2,521,500	2,550,000	2,577,100	2,637,167
කිරි එකතුව (ලීටර්)	15,266,740	15,567,000	15,858,000	16,061,800	16,385,250
බිත්තර (ගණන)	74,225,000	73,740,000	72,883,000	72,046,000	75,098,000

මූලාශ්‍රය : ජන හා සංඛ්‍යාලේඛන දෙපාර්තමේන්තුව

කෘෂිකාර්මික ඉඩම් පරිහරණය

හෙක්ටයාර් දහස්

ශීර්ෂය	2002	2003	2004	2005	2006(අ)
ප්‍රධාන කෘෂිකාර්මික බෝග					
ඵ	852	983	779	938	910
හේ (ආ)	211	211	211	222	222
රබර්	157	115	115	116	118
භූමි අපනයන බෝග					
කොකෝවා	6.6	6.6	1.8	2.2	2.2
කුරුඳු	25.3	25.4	25.5	27.9	28.2
කරඳමුංගු	4.7	4.7	0.4	2.9	2.9
කරාබුනැට්	10.7	10.7	10.7	7.8	7.8
ගම්මිරිස්	31.4	32.0	32.4	29.2	29.5
කෝපි	15.8	15.9	6.9	7.8	7.8
තෝරාගත් අනෙකුත් බෝග					
මඤ්ඤොක්කා	26.4	26.8	23.1	23.5	23.5
ඩඩ්දුරුඳු	24.3	27.1	24.9	28.4	31.9
මිරිස්	16.4	15.9	13.8	17.3	14.7
රතුළංඟු	5.0	5.0	4.4	5.8	5.9
ලොකු ළංඟු	2.9	2.5	3.0	4.0	6.1
අර්භාපල්	6.6	6.3	5.5	5.6	5.3
හල	6.5	8.8	7.0	9.6	9.3
උක් (නිර වගා ද ඇතුළත්ව) (ඇ)	7.9	7.3	8.2	8.4	8.8
කවුපි	10.3	13.8	9.6	11.4	10.6
මුංඇට	10.2	12.0	8.6	9.6	8.6

(අ) භාවකාලික

(ආ) ජන හා සංඛ්‍යාලේඛන දෙපාර්තමේන්තුව විසින් කරන ලද කුඩා හේ වතු සංගණනය පදනම් කොට 2005 වසර සඳහා ඇස්තමේන්තුව සංශෝධනය කර ඇත.

(ඇ) කේන්ද්‍රීය වතු සහ බිම් කට්ටිකරුවන් වගා කළ බිම් අගය වේ.

කාර්මික නිෂ්පාදනය

කාර්මික කාණ්ඩය	2002	2003	2004	2005	2006(අ)
කාර්මික නිෂ්පාදනයේ මුළු වටිනාකම, රු. දශ ලක්ෂ	548,431	604,199	697,088	778,404	877,898
ආහාර, පාන වර්ග සහ දුම්කොළ	136,173	151,870	172,424	195,184	225,975
රෙදිපිළි, ඇඳුම් පැළඳුම් සහ සම් නිෂ්පාදන	240,712	261,990	295,379	308,646	326,216
දැව සහ දැව නිෂ්පාදන (ගෘහ භාණ්ඩ ඇතුළුව)	3,529	3,978	4,277	4,824	5,381
කඩදාසි සහ කඩදාසි නිෂ්පාදන	7,528	8,293	9,869	11,304	12,794
රසායනික, ඛනිජ තෙල්, රබර් සහ ජලාස්ථික් නිෂ්පාදන	90,250	100,113	123,491	152,175	181,980
ලෝහ නොවන ඛනිජ නිෂ්පාදන	35,108	38,413	47,231	55,789	68,065
මූලික ලෝහ නිෂ්පාදන	4,323	4,690	5,366	6,278	7,320
සකස් කළ, ලෝහ නිෂ්පාදන, යන්ත්‍ර සූත්‍ර සහ ප්‍රවාහන උපකරණ	19,358	21,872	24,964	28,237	32,031
අනෙකුත් නිෂ්පාදන (අන් තැනෙක සඳහන් නොවූ)	11,450	12,980	14,088	15,967	18,148
රාජ්‍ය අංශයේ කාර්මික නිමැවුම් දර්ශකය (1997 - 100)	98.4	88.3	92.7	86.9	93.3
පෞද්ගලික අංශයේ කාර්මික නිමැවුම් දර්ශකය (1997 - 100)	121.3	126.6	134.2	142.6	150.4

(අ) තාවකාලික

බල ශක්තිය

ශීර්ෂය	2002	2003	2004	2005	2006(අ)
බහිර් කෙළ					
<i>ආනයන</i>					
ඩොර කෙළ	2,281	1,996	2,201	2,008	2,153
ප්‍රමාණය, මෙ. වොන්, දහස්					
වටිනාකම (මි.ස.ශ.ආ.), රු. දශ ලක්ෂ	40,404	41,708	61,434	77,686	106,977
පිරිපහදු නිෂ්පාදන	1,343	1,168	1,644	1,823	1,764
ප්‍රමාණය, මෙ. වොන්, දහස්					
වටිනාකම (මි.ස.ශ.ආ.), රු. දශ ලක්ෂ	27,781	38,179	61,298	88,767	106,702
<i>දේශීය පිරිපහදු නිෂ්පාදන, මෙ. වොන්, දහස්</i>					
පෙට්‍රෝල්	226	196	203	161	194
ඩීසල් (ආ)	702	612	677	577	628
ගුම්හෙල්	196	154	144	142	144
දැව් හෙල්	774	721	786	696	766
ගුවන්ගාමා ඉන්ධන	72	96	126	114	131
<i>දේශීය පරිභෝජනය, මෙ. වොන්, දහස්</i>					
පෙට්‍රෝල්	286	390	437	549	594
ඩීසල් (ආ)	1,775	1,705	1,879	1,690	1,880
ගුම්හෙල්	229	207	204	227	260
දැව් හෙල්	780	715	747	1,026	961
එල්. පී. ශය්	157	161	166	165	170
විදුලි බලය					
පවත්නා ධාරිතාවය, මෙහ වොට්	2,230	2,243	2,378	2,411	2,429
ජනනය කළ ඒකක, ගිණ වොට්	6,951	7,612	8,158	8,769	9,389
ජල විදුලිය	2,692	3,310	2,960	3,450	4,635
හාප විදුලිය සහ වෙනත් (ඇ)	4,259	4,301	5,197	5,319	4,753
පරිභෝජනය, ගිණ වොට් පැය	5,502	6,208	6,666	7,255	7,832
ගෘහස්ථ	1,821	2,030	2,204	2,403	2,578
කාර්මික සහ වාණිජ	2,787	3,201	3,398	3,700	3,998

(අ) භාවිතාලික.

(ආ) සුපිරි, මෝටර් රථ සහ බැර ඩීසල්.

(ඇ) පෞද්ගලික විදුලි උත්පාදනය ද ඇතුළත්ව.

පළාත් අනුව විදුලි බල සේවා

වසර පළාත	බස්නාහිර	දකුණු	ඝබරගමුව	මධ්‍යම	ඌව	නැගෙනහිර	වයඹ	ඌතුරුමැද	ඌතුරු	මුළු දිවයින
පාරිභෝගික ගිණුම්, සංඛ්‍යාව (අ)										
2002	1,180,700	226,172	261,047	354,981	217,906	179,886	351,965	148,749	66,621	3,188,027
2003	1,239,605	449,469	277,354	374,270	232,622	193,810	375,957	158,429	81,258	3,382,774
2004	1,301,050	473,849	295,400	393,937	249,103	210,419	402,954	174,855	98,065	3,599,632
2005	1,363,494	499,284	314,415	414,380	262,723	210,437	428,433	205,530	108,507	3,807,203
2006(ආ)	1,426,244	533,388	284,147	496,582	283,725	226,603	471,368	223,920	119,650	4,075,627
අලෙවිය, ගිණ වොට් පැය										
2002	3,228	470	304	375	214	181	495	174	61	5,202
2003	3,669	516	322	414	239	197	552	217	81	6,209
2004	3,949	571	340	439	247	221	587	214	99	6,667
2005	4,283	614	371	469	269	280	640	214	114	7,255
2006(ආ)	4,617	678	350	549	283	315	693	238	108	7,831
තාපබල උත්පාදනය, ගිණ වොට් පැය (ස්වයං තාපබල උත්පාදනය හැර)										
2001	3,346	3	252	2,825	-	33	-	-	60	6,519
2002	3,762	153	346	2,424	-	13	47	-	64	6,809
2003	3,966	154	519	2,769	-	22	101	-	80	7,611
2004	4,684	201	814	2,146	-	16	203	-	94	8,158
2005	3,792	166	1,246	2,660	-	35	759	-	112	8,770

(අ) ලංකා විදුලිබල සමාගම (LECO) ද ඇතුළත්ය.

(ආ) භාලකාලික.

මූලාශ්‍රය: ලංකා විදුලිබල මණ්ඩලය
ලංකා විදුලිබල සමාගම

සෞඛ්‍ය සේවා

ශීර්ෂය	2002	2003	2004	2005	2006(අ)
රෝහල් (බටහිර වෛද්‍ය ක්‍රමය), සංඛ්‍යාව	605	606	598	606	606
ඇදුන්, සංඛ්‍යාව	59,781	61,808	60,328	61,937	61,835
මධ්‍යම බෙහෙත් ශාලා, සංඛ්‍යාව	385	387	375	397	397
වෛද්‍යවරු, සංඛ්‍යාව	7,459	8,342	8,749	9,070	9,648
සහකාර වෛද්‍යවරු සහ ලියාපදිංචි වෛද්‍යවරු, සංඛ්‍යාව	1,295	1,289	1,276	1,260	1,245
ගෙද සේවකයින්, සංඛ්‍යාව	16,139	16,711	17,316	20,332	20,549
සාත්තු සේවකයින්, සංඛ්‍යාව	6,955	6,880	6,696	6,701	7,091
නේවාසික රෝගීන්, සංඛ්‍යාව, දහස්	4,032	3,993	4,242	4,345	මැ.නො.
බාහිර රෝගීන්, සංඛ්‍යාව, දහස්	45,681	43,765	43,392	42,483	මැ.නො.
ආයුර්වේද වෛද්‍යවරුන් (අ), සංඛ්‍යාව	16,455	16,799	17,038	17,503	18,503
සෞඛ්‍ය සඳහා වූ මුළු වියදම, රුපියල් දශ ලක්ෂ	24,946	27,475	34,419	44,851	58,038
චරිතන වියදම, රුපියල් දශ ලක්ෂ	20,233	22,073	25,919	34,113	44,069
ප්‍රාග්ධන වියදම, රුපියල් දශ ලක්ෂ	4,713	5,403	8,500	10,738	13,969
දළ දේශීය නිෂ්පාදිතයෙහි % ලෙස	1.57	1.56	1.69	1.90	2.07

(අ) තාවකාලික

(ආ) ආයුර්වේද වෛද්‍ය සංගමයේ ලියාපදිංචි වෛද්‍යවරුන්

මූලයන් : සෞඛ්‍යාරක්ෂණ හා පෝෂණ අමාත්‍යාංශය
ශ්‍රී ලංකා මහ බැංකුව

අධ්‍යාපනය

ශීර්ෂය	2002	2003	2004	2005	2006(අ)
මුළු පාසල්	10,508	10,473	10,501	10,461	10,455
රජයේ පාසල්	9,829	9,790	9,765	9,723	9,709
පෞද්ගලික පාසල්	80	85	85	85	93
පිරවෙන	599	598	651	653	653
මුළු ශිෂ්‍යයින්	4,179,217	4,098,465	4,028,186	4,103,512	3,999,323
රජයේ පාසල්	4,027,075	3,941,685	3,870,628	3,942,077	3,836,550
පෞද්ගලික පාසල්	97,174	101,047	100,683	106,262	107,874
පිරවෙන	54,968	55,733	55,873	55,173	54,899
රජයේ පාසල්වලට ඇතුළත් කළ නව සිසුන්	324,611	316,344	302,269	319,078	327,601
මුළු ගුරුවරුන්	196,407	196,588	197,697	199,715	215,768
රජයේ පාසල්	186,999	186,695	187,337	189,234	204,908
පෞද්ගලික පාසල්	} 9,423	9,893	10,360	10,481	10,860
පිරවෙන					
ශිෂ්‍ය / ගුරු අනුපාතය	22	21	21	21	19
විශ්වවිද්‍යාල	13	13	13	15	15
විශ්වවිද්‍යාල ශිෂ්‍යයින් - ලියාපදිංචි සංඛ්‍යාව	48,666	64,291	64,801	66,386	65,206
- නව ප්‍රවේශය	12,144	25,471(අ)	13,396	14,520	
විශ්වවිද්‍යාල ගුරුවරුන්	3,390	3,543	3,725	3,875	4,016
අධ්‍යාපනය හඳුනා වූ රජයේ විශ්වවිද්‍යාල, රුපියල් දළ ලක්ෂ	37,209	39,116	42,340	63,557	78,332
රජයේ මුළු විශ්වවිද්‍යාල % ලෙස	9.2	9.4	8.9	11.3	10.8
දළ දේශීය නිෂ්පාදිතයේ % ලෙස	2.4	2.2	2.1	2.7	2.8

මූලාශ්‍රය : මානව සම්පත් සංවර්ධන හා අධ්‍යාපන හා සංස්කෘතික කටයුතු අමාත්‍යාංශය

(අ) තාවකාලික

(ආ) 2001 අගෝස්තු සහ 2002 අප්‍රේල් මාසයන්හි පවත්වන ලද අ.පො.ස. (උ/පෙ) විභාගයන්හි සුදුසුකම් ලත් ශිෂ්‍යයින් ඇතුළත්ය.

පළාත් අනුව ජල පරිභෝජනය සහ ආදායම

වර්ෂය පළාත	බස්නාහිර	දකුණු	සබරගමුව	මධ්‍යම	ඌව	නැගෙනහිර	වයඹ	උතුරුමැද	උතුරු	මුළු දිවයින
පාරිභෝගික ගිණුම් (සංඛ්‍යාව)										
2002	408,315	105,736	40,770	73,733	27,761	32,606	18,697	23,537	1,780	732,932
2003	435,936	112,184	42,652	79,589	30,428	34,563	19,467	25,501	2,404	782,724
2004	470,033	116,852	44,031	88,555	31,777	37,479	21,639	28,088	3,051	841,505
2005	502,410	122,258	47444	98,691	36,226	43,533	23,178	30,016	3,866	907,622
2006(අ)	531,081	137,469	52,139	113,711	39,662	49,313	26,218	33,363	4,439	989,395
විකුණූ ජල පරිමාව (ස.මී. දශ ලක්ෂ)										
2002	149.89	23.82	8.85	16.57	7.05	8.40	5.87	7.19	0.75	228.39
2003	148.95	25.26	8.95	18.15	7.11	8.46	6.10	7.72	0.78	231.48
2004	155.11	26.10	9.50	19.84	7.53	9.45	6.14	7.54	1.00	242.18
2005	161.50	26.53	9.97	21.29	7.89	10.11	6.70	8.39	1.18	253.56
2006(අ)	164.86	28.52	10.47	22.40	8.29	10.99	6.83	9.10	1.25	262.70
බිලපත් ආදායම (රු. දශ ලක්ෂ)										
2002	2,879.37	306.28	130.60	176.81	119.79	139.29	74.34	140.33	19.63	3,986.45
2003	3,416.48	373.42	146.75	234.26	143.07	164.69	90.07	194.72	14.60	4,778.05
2004	3,154.40	370.22	148.12	237.28	136.48	157.76	84.64	154.77	16.69	4,460.36
2005	4,168.27	482.08	194.89	321.05	158.39	196.56	104.86	193.99	23.86	5,843.95
2006(අ)	4,968.47	588.47	220.83	375.94	180.42	228.24	118.92	241.21	24.40	6,946.90
එකතු කළ ආදායම (රු. දශ ලක්ෂ)										
2002	2,761.11	306.94	144.22	169.50	135.89	147.78	77.42	144.34	10.46	3,820.28
2003	3,099.97	369.60	142.71	219.50	128.84	144.16	84.68	164.65	14.13	4,368.24
2004	3,530.71	381.41	158.31	252.38	150.29	168.39	89.68	174.62	18.79	4,924.58
2005	4,256.99	477.10	203.30	316.12	168.05	190.19	109.74	214.41	16.53	5,952.43
2006(අ)	4,886.86	561.13	222.45	375.28	179.11	209.66	129.13	231.96	19.52	6,815.09

(අ) තාවකාලික

මූලාශ්‍රය : ජාතික ජලසම්පාදන හා ජලාපවහන මණ්ඩලය

ජන සන්නිවේදනය, තැපැල් සහ විදුලි සංදේශ සේවා

ශීර්ෂය	2002	2003	2004	2005	2006(අ)
පුවත්පත් සංකරණය, පිටපත් දැක්	240,481	255,816	278,231	293,734	ලැ.නො.
දිනපතා පුවත්පත්	146,428	151,811	166,463	177,792	ලැ.නො.
සිංහල	100,685	100,482	113,630	120,859	ලැ.නො.
දෙමළ	18,610	19,704	20,573	23,441	ලැ.නො.
ඉංග්‍රීසි	27,134	31,623	32,258	33,491	ලැ.නො.
සතිපතා පුවත්පත්	94,052	104,005	111,768	115,492	ලැ.නො.
පුද්ගලයන් 1,000 කට දෛනික පුවත්පත්, පිටපත් සංඛ්‍යාව	34	36	39	41	ලැ.නො.
තැපැල් කාර්යාල	4,616	4,630	4,711	4,704	4,727
ප්‍රධාන තැපැල් කාර්යාල	614	622	630	633	636
උප තැපැල් කාර්යාල	3,432	3,428	3,419	3,408	3,407
නියෝජිත තැපැල් කාර්යාල	570	580	662	663	684
තැපැල් කාර්යාලයකින් ආවරණය කරන ප්‍රමාණය, ව.කි.මී.	14.2	14.1	13.9	13.9	13.8
තැපැල් කාර්යාලයකින් සේවය ලබන ජන සංඛ්‍යාව	4,102	4,084	4,100	4,100	4167
දුරකථන	1,821,369	2,333,614	3,208,335	4,643,624	7,315,659
ටෙලිකොම් සමාගම	768,620	817,750	860,468	954,060	1,187,650
ලබාදෙන ලද නව දුරකථන	69,258	62,815	53,656	116,822	259,497
රැහැන් රහිත දුරකථන	114,488	116,021	130,771	289,934	708,025
සෙලියුලර් දුරකථන	931,580	1,393,403	2,211,158	3,393,345	5,412,496
පොදු දුරකථන කුටි	6,681	6,440	5,938	6,285	7,513
දුරකථන ඝනත්වය, පුද්ගලයින් 1,000 කට	96	121	165	236	367.5
රේඛීය පේපර් ග්‍රාහක සංඛ්‍යාව	5,516	2,851	828	-	-
අන්තර්ජාල සහ විද්‍යුත් තැපැල් ග්‍රාහක සංඛ්‍යාව	70,082	85,500	93,444	115,072	130,000
(අ) තාවකාලික.	ලැ.නො. - ලැබී නොමැත.				

පළාත් අනුව විදුලි සංදේශ සේවා

වර්ෂය පළාත	විස්තාරය	දකුණු	සබරගමුව	මධ්‍යම	ඌව	නැගෙනහිර	වයඹ	උතුරුමැද	උතුරු	මුළු දිවයින
සාමාන්‍ය දුරකථන										
ශ්‍රී ලංකා ටෙලිකොම් සමාගම (රැකැත්තන් සහ CDMA)										
2002	479,291	55,371	29,683	79,585	18,860	29,764	49,215	18,254	8,597	768,620
2003	505,592	58,503	39,958	78,988	25,069	32,003	52,265	18,952	11,662	822,992
2004	519,092	60,192	40,989	80,693	25,986	33,329	53,919	20,432	13,099	847,731
2005	561,712	75,404	47,233	89,049	32,019	40,446	63,817	28,217	16,163	954,060
2006(අ)	645,558	103,709	67,712	120,122	51,458	56,404	82,959	40,822	18,906	1,187,650
රැකැත් රහිත සහ CDMA දුරකථන										
(සන්දේශ සමාගම සහ ලංකාබෙල් සමාගම)										
2002	98,002	5,902	456	6,074	217	-	2,382	907	548	114,488
2003	98,359	6,472	1,029	5,887	246	-	2,329	967	732	116,021
2004	104,940	6,813	1,182	6,813	501	-	2,640	1,164	2,477	126,530
2005	169,769	36,109	14,988	25,599	7,218	5,038	17,238	10,079	3,896	289,934
2006 (අ)	289,195	93,091	60,232	70,603	47,882	18,846	65,178	45,493	5,906	696,426
පොදු දුරකථන										
2002	3,790	687	204	805	174	384	282	227	127	6,680
2003	3,567	676	282	715	197	377	280	226	120	6,440
2004	3,174	640	245	676	207	383	283	211	119	5,938
2005	3,274	719	287	719	206	401	328	207	144	6,285
2006 (අ)	3,959	885	343	807	258	430	467	262	150	7,561

(අ) සංකේත විකේතන බහුවිධ ප්‍රවේශ (CDMA) ද ඇතුළත් ය.

මූලාශ්‍රය: ශ්‍රී ලංකා විදුලි සංදේශ නියාමන කොමිෂන් සභාව

තෝරාගත් සමාජ ආර්ථික දර්ශක

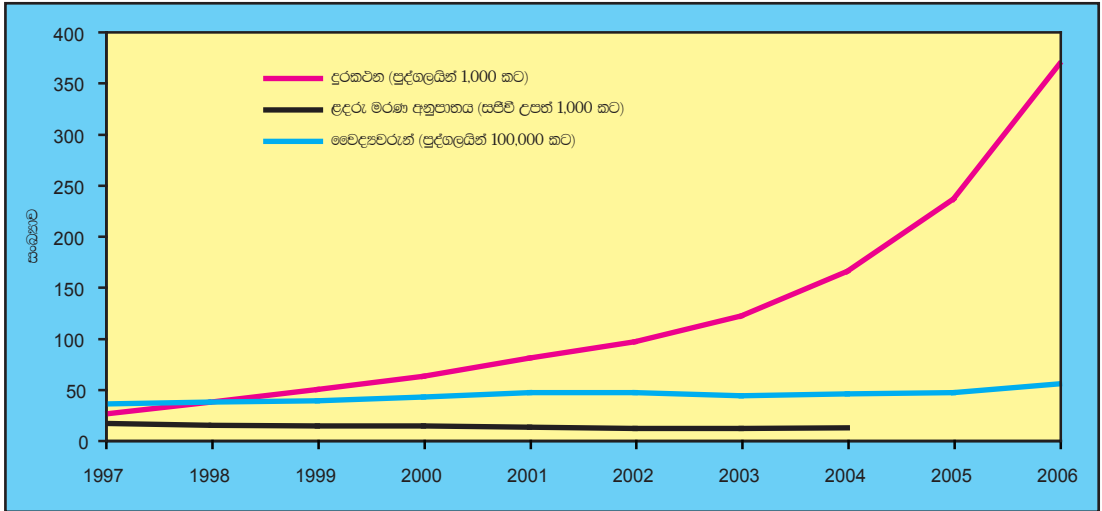

පළාත් අනුව තැපැල් සේවා

	වර්ෂය	බස්නාහිර	දකුණු	සබරගමුව	මධ්‍යම	ඌව	නැගෙනහිර	වයඹ	උතුරුමැද	උතුරු	මුළු දිවයින
තැපැල් කාර්යාල											
	2002	138	85	52	95	46	49	61	40	48	614
	2003	140	85	52	95	46	49	61	40	48	616
	2004	142	87	52	100	46	51	63	39	50	630
	2005	145	87	52	101	46	50	63	39	51	634
	2006	145	87	52	101	46	50	64	39	51	635
උප තැපැල් කාර්යාල											
	2002	559	510	389	535	255	224	424	272	264	3,432
	2003	558	510	388	535	253	222	422	272	264	3,424
	2004	556	508	387	536	253	222	418	271	264	3,415
	2005	554	508	387	532	253	221	418	271	264	3,408
	2006	553	509	388	530	253	224	419	272	261	3,409
නියෝජිත තැපැල් කාර්යාල											
(සමුපකාර සකඳුරුවම් සමිති තැපැල් කාර්යාල සහ වතු නියෝජිත තැපැල් කාර්යාල	2002	281	43	55	67	13	16	63	10	22	570
	2003	263	35	51	76	25	17	60	13	23	563
	2004	286	38	56	82	27	18	65	14	25	611
	2005	289	41	64	89	34	25	71	20	30	663
	2006	304	42	58	80	32	18	69	20	24	647
	තැපැල් කාර්යාල එකතුව										
	2002	978	638	496	697	314	289	548	322	334	4,616
	2003	961	630	491	706	324	288	543	325	335	4,603
	2004	984	633	495	714	326	291	546	324	339	4,652
	2005	988	636	503	722	333	296	552	330	345	4,705
	2006	1,002	638	498	711	331	292	552	331	336	4,691

මූලාශ්‍රය: තැපැල් දෙපාර්තමේන්තුව

ප්‍රවාහන කටයුතු

ශීර්ෂය	2002	2003	2004	2005	2006(අ)
මාර්ග කිලෝ මීටර (අ)	11,650	11,650	11,661	11,694	11,773
අලුතෙන් ලියාපදිංචි කළ මෝටර් රථ	113,351	181,502	223,842	229,669	300,522
මගී ප්‍රවාහන ඛණ්ඩයට සහ පෞද්ගලික ඛණ්ඩයට	1,429	1,949	2,167	2,069	3,346
පෞද්ගලික මෝටර් රථ (ඇ)	20,594	34,452	29,852	24,134	34,823
මෝටර් සයිකල්	54,762	86,877	124,474	130,696	156,626
භාණ්ඩ ප්‍රවාහනය සඳහා වාහන	7,952	11,014	10,703	14,262	20,436
ඉඩම් වාහන	7,728	11,006	12,857	17,423	20,825
ත්‍රිරෝද රථ	20,876	36,204	43,789	41,085	64,466
අනෙකුත්	39	-	-	-	-
ශ්‍රී ලංකම / ප්‍රාදේශීය ප්‍රවාහන සමාගම්					
ධාවනය කළ ඛණ්ඩ (දෙදෙනෙකු සාමාන්‍යය)	4,988	4,336	4,133	3,828	3,885
මගී කිලෝ මීටර් (ඇ), දශ ලක්ෂ	20,436	17,446	14,537	12,670	12,871
පෞද්ගලික ඛණ්ඩයට (බලපත්‍ර නිකුත් කළ)	16,274	16,583	16,727	16,842	17,293
ශ්‍රී ලංකා දුම්රිය සේවය					
මගී කිලෝ මීටර් (ඇ), දශ ලක්ෂ	4,079	4,627	4,684	4,356	4,311
බඩු ටොන් කිලෝ මීටර්, දශ ලක්ෂ	131	129	134	135	138
එකර් ලංකා ගුවන් සේවය / ශ්‍රී ලංකන් ගුවන් සේවය					
මගී කිලෝ මීටර් (ඇ), දශ ලක්ෂ	6,180	6,926	8,316	8,545	9,356
මගීන්, දහස්	1,745	1,962	2,413	2,809	3,122
බඩු, ටොන් දහස්	53.3	64.5	78.6	79.0	98.0

(අ) භාවිතාලික.

(ආ) මාර්ග සංවර්ධන අධිකාරිය විසින් නඩත්තු කෙරෙන 'ඒ' සහ 'බී' පංතියේ මාර්ග

(ඇ) ද්විත්ව කාර්ය වාහන ද ඇතුළත් වේ.

(ඉ) මගී ප්‍රවාහනය කළ මුලු දුර

(ඊ) බඩු ප්‍රවාහනය කළ මුලු දුර

මූලාශ්‍රය: පාහික ප්‍රවාහන කොමසම
මෝටර් රථ ලියාපදිංචි කිරීමේ දෙපාර්තමේන්තුව
ශ්‍රී ලංකා දුම්රිය සේවය
ශ්‍රී ලංකා එයාර් ලයින්ස්

පළාත් අනුව ප්‍රාදේශීය බස් සමාගම් සේවා

වර්ෂය පළාත	බස්නාහිර	දකුණු	සබරගමුව	මධ්‍යම	ඌව	තැගෙනහිර	වයඹ	උතුරුමැද	උතුරු	මුළු දිවයින
බාවනස කරන ලද බසරථ, සංඛ්‍යාව										
2002	1,712	430	623	873	496	203	600	317	37	5,311
2003	1,423	358	563	781	443	197	520	276	38	4,599
2004	1,231	312	509	687	424	162	483	264	38	4,090
2005	1,142	281	478	579	400	151	428	215	159	3,829
2006(අ)	1,162	292	451	583	380	155	430	214	134	3,801
බාවන කිලෝ මීටර, දශ ලක්ෂ										
2002	126.5	36.7	40.5	57.0	37.7	18.3	49.5	27.4	3.5	397.0
2003	100.4	29.5	35.5	48.3	31.8	17.9	43.6	23.3	3.6	333.9
2004	87.0	25.5	35.0	42.3	30.3	16.0	38.7	17.7	3.8	296.3
2005	73.9	21.6	28.1	33.6	26.6	12.6	34.4	16.0	12.6	259.4
2006(අ)	77.8	23.7	27.0	35.9	26.9	12.9	33.7	15.9	8.7	262.5
මගී කිලෝ මීටර, දශ ලක්ෂ										
2002	6,376.9	1,843.4	2,260.7	3,411.6	2,087.1	883.5	2,616.4	1,412.8	174.5	21,067.0
2003	5,075.9	1,495.0	1,896.0	2,739.7	1,722.6	820.5	2,325.1	1,208.5	161.9	17,445.8
2004	4,723.0	1,044.0	1,640.0	2,278.0	1,312.0	496.0	1,551.0	822.0	116.0	13,930.0
2005	3,695.0	1,047.0	1,733.0	1,575.0	1,228.0	1,348.0	1,346.0	574.0	540.0	13,087.0
2006(අ)	3,764.0	1,069.7	1,361.0	2,072.3	1,339.6	621.7	1,541.4	774.3	326.9	12,870.9

(අ) තාවකාලික

මූලාශ්‍රය : ජාතික ප්‍රවාහන කොමිසම

පළාත් අනුව පෞද්ගලික බස් සමාගම් සේවා

වර්ෂය පළාත	බස්නාහිර	දකුණු	සබරගමුව	මධ්‍යම	ඌව	නැගෙනහිර	වයඹ	උතුරුමැද	උතුරු	මුළු දිවයින
බාවනස කරන ලද බස් රථ, සංඛ්‍යාව										
2002	5,451	1,104	1,185	1,575	411	312	1,084	317	14	11,453
2003	5,680	1,205	924	1,623	414	314	1,152	384	35	11,731
2004	5,410	1,187	935	1,688	539	318	1,170	415	46	11,708
2005	5,428	1,189	943	1,700	555	319	1,180	428	54	11,794
2006(අ)	5,598	1,225	943	1,731	569	320	1,199	467	54	12,106
බාවන කිලෝ මීටර්, දූෂ ලක්ෂ										
2002	262.6	53.2	57.1	75.9	19.8	15.0	52.2	15.3	0.7	551.8
2003	273.7	58.1	44.5	78.2	19.9	15.1	55.5	16.8	1.7	563.5
2004	260.7	57.1	45.1	81.3	26.0	15.3	56.4	20.0	2.2	564.1
2005	224.2	49.1	38.0	70.2	22.9	13.2	48.8	17.7	2.2	487.3
2006(අ)	269.7	59.0	45.4	83.4	27.4	15.4	57.8	22.5	2.6	583.2
මගී කිලෝ මීටර්, දූෂ ලක්ෂ										
2002	13,785.5	2,793.1	2,997.8	3,984.7	1,039.5	787.6	2,740.5	803.3	37.9	28,969.9
2003	14,367.3	3,048.0	2,337.2	4,105.3	1,047.2	794.2	2,931.9	880.2	88.5	29,581.8
2004	13,686.8	2,997.8	2,367.8	4,268.3	1,365.0	803.3	2,961.0	1,050.0	115.5	29,615.2
2005	11,769.1	2,573.2	2,045.2	3,686.0	1,204.8	692.3	2,560.6	929.2	117.0	25,583.0
2006(අ)	14,160.7	3,098.6	2,385.0	4,378.5	1,438.1	808.9	3,032.4	1,181.0	136.5	30,619.8

(අ) භාවකාලික

මූලාශ්‍රය : ජාතික ප්‍රවාහන කොමිසම

පළාත් අනුව මෝටර් රථ(අ)

වාහන වර්ගය පළාත	බස්නාහිර	දකුණු	සබරගමුව	මධ්‍යම	ඌව	නැගෙනහිර	වයඹ	උතුරුමැද	උතුරු	මුළු දිවයින
2005										
මගී බස්රථ	8,105	1,938	1,156	1,915	327	597	1,147	345	957	16,487
පෞද්ගලික බස්රථ	11,360	1,548	1,031	2,314	1,054	321	2,429	758	285	21,100
පෞද්ගලික මෝටර් රථ	146,909	10,547	4,848	15,821	4,457	1,514	10,715	2,708	2,487	200,006
යතුරුපැදි	314,287	103,367	38,887	44,879	19,449	47,559	160,267	53,751	49,604	832,050
ත්‍රිරෝද රථ	116,480	31,424	22,584	19,261	10,080	9,486	27,831	7,717	5,959	250,822
ද්විත්ව කාර්ය වාහන	99,469	11,736	6,280	16,450	3,914	2,407	14,155	4,438	1,909	160,758
භාණ්ඩ ප්‍රවාහන වාහන	82,405	11,754	8,103	16,275	6,284	3,285	17,135	6,240	2,776	154,257
ඉඩම් වාහන	14,700	13,629	2,014	4,649	4,797	7,841	13,079	5,779	4,874	71,362
අනෙකුත් (අ)	1,117	21	-	314	310	125	790	162	52	2,891
එකතුව	794,832	185,964	84,903	121,878	50,672	73,135	247,548	81,898	68,903	1,709,733
2006(ඇ)										
මගී බස්රථ	8,421	1,988	863	1,504	684	702	1,273	371	1,002	16,808
පෞද්ගලික බස්රථ	11,678	1,742	1,534	3,061	1,055	323	3,022	786	235	23,436
පෞද්ගලික මෝටර් රථ	166,223	12,223	5,596	16,454	3,702	1,648	14,436	3,147	2,281	225,710
යතුරුපැදි	370,226	123,709	49,631	48,272	31,824	63,650	170,196	64,804	58,982	981,294
ත්‍රිරෝද රථ	132,809	39,067	29,364	24,848	8,837	9,420	32,253	10,029	4,327	290,954
ද්විත්ව කාර්ය වාහන	102,821	12,376	7,271	17,427	4,539	2,574	18,128	4,751	1,631	171,518
භාණ්ඩ ප්‍රවාහන වාහන	78,609	15,197	9,070	17,774	7,088	3,921	21,411	5,978	2,766	161,814
ඉඩම් වාහන	22,030	14,814	2,719	4,001	5,934	9,753	21,311	7,749	5,914	94,225
අනෙකුත් (ඇ)	1	404	-	1,881	411	140	128	73	298	3,336
එකතුව	892,818	221,520	106,048	135,222	64,074	92,131	282,158	97,688	77,436	1,969,095
(අ) විලංගු ආදායම් බලපත්‍ර සහිත මෝටර් රථ (ඇ) ගිලන්රථ, අවමංගලය රථ හා අනිකුත් සියළුම රථ (ඇ) තාවකාලික							මූලයන් : ප්‍රාදේශීය ලේකම් කාර්යාල ශ්‍රී ලංකා මහ බැංකුව			

වරාය සේවා

ශ්‍රී ලංකා	2002	2003	2004	2005	2006(අ)
පැමිණි නැව්, සංඛ්‍යාව	4,062	4,032	3,883	4,139	4,469
කොළඹ	3,787	3,838	3,688	3,929	4,228
ගාල්ල	76	73	88	114	100
ත්‍රිකුණාමලය	199	121	107	96	141
නැව් භාණ්ඩ ප්‍රමාණය (පැටවු සහ ගොඩබාන ලද), මෙ. ටොන් දහස්	28,363	30,500	33,959	37,300	42,661
කොළඹ	26,273	28,198	31,299	34,522	39,428
ගාල්ල	526	482	578	655	735
ත්‍රිකුණාමලය	1,564	1,820	2,082	2,123	2,498
කොළඹ වරාය - නැව් භාණ්ඩ ප්‍රමාණය, මෙ. ටොන් දහස්	26,273	28,198	31,299	34,522	39,427
බහලු (කන්ටේනර්ගත)	19,459	21,564	24,542	27,344	31,946
භාග නොවන	1,648	1,458	1,139	1,123	1,062
විදලි භාග නැව් බඩු	1,328	1,611	1,521	2,015	2,188
දියර භාග නැව් බඩු	3,837	3,565	4,097	4,040	4,231
කොළඹ වරාය - බහලු ප්‍රමාණය, TEU දහස් (අ)	1,764.7	1,959.30	2,220.5	2,455.3	3,079.1
අනන්තර (අපනයන සහ අනයනය)	546.2	589.2	689.4	739.3	748.9
අන්තර් නැව්ගත කිරීම්	1,147.8	1,287.5	1,461.40	1,646.5	2,249.5
තැන් මාරු	70.7	82.7	69.7	69.5	80.7
ආදායම (ශ්‍රී ලංකා වරාය අධිකාරිය), රුපියල් මිලියන	15,667	16,356	17,861	20,550	23,004
කොළඹ	15,105	15,856	17,263	19,789	22,318
ගාල්ල	332	314	393	449	465
ත්‍රිකුණාමලය	230	186	205	312	221

(අ) තාවකාලික

(අ) TEU - අධි 20 ට සමාන බහලු ඒකක

මූලාශ්‍රය: ශ්‍රී ලංකා වරාය අධිකාරිය

මිල

ශීර්ෂය	2002	2003	2004	2005	2006(අ)
මිල මට්ටම් පිළිබඳ දර්ශක					
කොළඹ දිස්ත්‍රික්කයේ පාරිභෝගික මිල දර්ශකය (1996 ඔක්තෝබර් - 1997 සැප්තැම්බර් = 100)	138.5	141.4	148.5	163.1	176.6
කොළඹ පාරිභෝගික මිල දර්ශකය (1952 = 100)	3,176.4	3,377.0	3,632.8	4,055.5	4,610.8
උප දර්ශක -					
ආහාර	3,589.9	3,798.4	4,096.2	4,590.6	5,198.7
රෙදිපිළි	950.5	974.4	984.0	1,026.7	1,067.2
ඉන්ධන හා ආලෝකය	5,795.8	6,674.6	7,315.3	8,303.0	10,641.8
විවිධ	3,327.9	3,497.5	3,726.4	4,098.4	4,482.7
මහ කොළඹ පාරිභෝගික මිල දර්ශකය (1989 ජනවාරි - ජූනි = 100)	309.3	319.0	342.0	376.1	426.8
ශ්‍රී ලංකා පාරිභෝගික මිල දර්ශකය (1995 - 1997 = 100)	154.4	158.4	170.9	189.1	207.2
තොග අලෙවි මිල දර්ශකය (1974 = 100)	1,629.0	1,679.1	1,889.0	2,105.9	2,353.3
ඉදිකිරීම් පිරිවැය දර්ශකය (1990 = 100)	208.6	220.6	245.2	290.6	343.5
මිල මට්ටම් (වාර්ෂික කාමාන්තය) වෙනස්වීමේ අනුපාතිකය, % (අ)					
කොළඹ දිස්ත්‍රික්කයේ පාරිභෝගික මිල දර්ශකය	6.8	2.1	5.0	9.8	8.8
	(4.5)	(1.1)	(12.6)	(4.3)	(14.3)
කොළඹ පාරිභෝගික මිල දර්ශකය	9.6	6.3	7.6	11.6	13.7
	(11.3)	(5.0)	(13.8)	(8.0)	(19.3)
මහ කොළඹ පාරිභෝගික මිල දර්ශකය	10.6	3.1	7.2	10.0	9.9
	(7.8)	(1.6)	(16.2)	(3.3)	(17.3)
ශ්‍රී ලංකා පාරිභෝගික මිල දර්ශකය	10.2	2.6	7.9	10.9	9.5
	(6.6)	(1.0)	(16.8)	(3.6)	-17.9
තොග අලෙවි මිල දර්ශකය	10.7	3.1	12.5	11.5	11.7
	(7.9)	(3.4)	(23.9)	(17.0)	(17.3)
ආරෝපිත දළ ජාතික නිෂ්පාදිත අවධාමනය	8.4	5.1	9.3	10.1	10.5
ඉදිකිරීම් පිරිවැය දර්ශකය	5.9	5.7	11.1	18.5	18.2

(අ) තාවකාලික

(ආ) වරහන් තුළ ඇති සංඛ්‍යාවලින් දෙසැම්බර් මාසයේ ලක්ෂ්‍යමය වෙනස්වීම් දැක්වේ.

තෝරාගත් ආහාර ද්‍රව්‍යවල සාමාන්‍ය මිල

කි.ගු. එකක මිල රුපියල්

ශීර්ෂය	නිෂ්පාදක මිල (සාමාන්‍යය)			සිල්ලර මිල (සාමාන්‍යය)						
	මුළු දිවයින			මුළු දිවයින			කොළඹ නගරය			
	2004	2005	2006(අ)	2004	2005	2006(අ)	2004	2005	2006(අ)	
සහල්										
සමවා	ලැ.නො.	25.72	14.82	40.56	39.04	40.09	44.08	39.18	43.13	
තමවාලු සහල්	26.59	22.24	13.11	34.02	30.03	30.23	34.87	30.20	32.26	
කැකුළු	27.82	22.91	13.94	35.30	31.49	30.12	38.51	31.56	32.43	
එළවළු										
බෝංචි	33.12	42.40	45.51	56.35	68.79	75.89	57.33	69.20	77.56	
කැරච්චි	34.00	40.64	42.85	59.59	67.29	73.07	58.58	68.24	67.06	
ලික්ස්	25.21	40.01	38.27	46.88	62.24	63.15	37.94	62.68	53.03	
තක්කාලි	23.80	34.42	35.63	48.16	59.28	67.63	40.26	60.42	69.91	
අළු කෙසෙල්	18.99	21.45	24.66	34.47	39.96	47.94	36.54	41.11	57.46	
වට්ටක්කා	11.61	13.62	15.1	24.48	27.58	32.27	21.79	28.04	28.02	
කරළිල	24.74	28.43	30.52	43.31	50.03	55.55	42.57	50.83	50.64	
වමඩටු	19.58	22.51	23.58	35.55	40.87	45.37	40.28	41.90	48.10	
පලා වර්ග										
ගොටුකොළ	24.56	26.40	28.27	35.73	32.20	36.56	37.67	33.96	11.23	
මුගුණුවැන්න	16.24	17.87	18.84	18.81	22.38	25.77	25.18	22.05	10.89	
අර්තාපල්	48.89	53.97	52.73	65.67	71.20	64.95	66.32	71.57	72.03	
මසල්දොක්කා	9.200	11.86	12.15	15.71	19.72	21.66	19.80	20.18	21.83	
ඩහල	14.62	18.37	18.05	24.32	28.63	30.91	23.32	29.03	31.44	

(අ) භාවකාලික.

ලැ.නො. - ලැබී නොමැත.

(73 පිටුව හා සම්බන්ධයි)

තෝරාගත් ආහාර ද්‍රව්‍යවල සාමාන්‍ය මිල

කි.ගු. එකක මිල රුපියල්

ශීර්ෂය	නිෂ්පාදක මිල (කාමාන්‍යය)			සිල්ලර මිල (කාමාන්‍යය)					
	මුළු දිවයින			මුළු දිවයින			කොළඹ නගරය		
	2004	2005	2006(අ)	2004	2005	2006(අ)	2004	2005	2006(අ)
මුංදැට	53.82	61.26	—	73.47	84.57	107.28	75.71	85.08	111.21
වියලි මිරිස්	121.04	103.32	128.76	149.49	131.53	176.19	142.94	131.32	180.85
රතුළැණු	35.04	38.90	42.30	55.27	62.72	67.71	57.68	61.09	73.40
පරිප්පු (මයිසුර්)	—	—	—	69.46	76.89	75.47	71.48	76.92	78.94
මස් සහ බිත්තර									
හරස් මස්	ලැ.නො.	ලැ.නො.	ලැ.නො.	173.98	212.31	244.42	195.50	214.64	254.73
කුකුළු මස්	146.15	179.64	178.84	174.41	210.75	215.06	202.85	211.09	253.15
බිත්තර (එකක මිල)	4.70	6.49	6.25	5.45	7.18	6.77	4.89	6.11	5.69
මුහුදු මාළු									
හෝරා	255.23	277.31	312.60	369.53	409.35	174.95	416.15	416.98	507.04
පරවා	161.99	177.06	207.91	263.26	293.26	336.00	227.61	301.08	312.68
බලයා	126.24	135.37	144.50	189.27	211.54	240.87	120.60	211.16	159.00
කෙලවල්ලා	163.39	172.51	186.51	240.28	265.84	310.64	208.50	268.11	232.60
නලපත්	188.26	201.63	211.90	279.76	314.32	356.28	238.85	311.19	303.84
කරවල									
කට්ටාවා	229.13	267.18	282.85	311.43	363.94	422.34	285.13	367.00	388.49
බලයා	154.68	177.23	191.11	198.88	229.31	251.35	170.73	231.14	194.33
කුම්බලාවා	116.25	124.50	144.77	160.02	181.84	208.81	175.60	183.82	179.04
හාල්මැස්සා	130.45	187.42	187.22	171.69	219.02	212.81	162.31	219.41	189.90

(අ) භාවකාලික.

ලැ.නො. - ලැබී නොමැත.

වැටුප් දර්ශක

(1978 දෙසැ. = 100)

වැටුප් ප්‍රමාණ දර්ශක (අ)	2002	2003	2004	2005	2006(ආ)
රාජ්‍ය සේවක මූල්‍ය වැටුප් දර්ශක (ඇ)					
රජයේ සේවකයින්	1,525.0 (16.4)	1,525.0 (-)	1,872.1 (22.8)	2,417.5 (29.1)	3,155.6 (30.5)
විධායක නොවන නිලධාරීන්	1,410.3 (15.1)	1,410.3 (-)	1,709.0 (21.2)	2,178.4 (27.5)	2,853.8 (31.0)
සුළු සේවකයින්	1,636.7 (17.9)	1,636.7 (-)	2,039.5 (24.6)	2,672.4 (31.0)	3,474.1 (30.0)
රජයේ පාසල් ශූරුවරුන්	1,180.1 (15.0)	1,180.1 (-)	1,428.4 (21.0)	1,818.6 (27.3)	2,304.2 (26.7)
අවම මූල්‍ය වැටුප් දර්ශක - පරිපාලක සහ කර්මාන්තයන්හි නියුතු කම්කරුවන් සඳහා (ඇ)					
කෘෂිකර්මාන්තයේ නියුතු කම්කරුවන්	1,269.6 (7.9)	1,382.2 (8.9)	1,397.7 (1.1)	1,527.4 (9.3)	1,567.1 (2.6)
කර්මාන්ත සහ වාණිජ කටයුතුවල නියුතු කම්කරුවන්	986.5 (7.3)	1,009.4 (2.3)	1,044.1 (3.4)	1,078.4 (3.3)	1,090.7 (1.1)
සේවා අංශයේ නියුතු කම්කරුවන්	678.0 (3.1)	678.0 (-)	751.0 (10.8)	779.7 (3.8)	779.7 (0.0)
සියළුම අංශවල නියුතු කම්කරුවන්	1,126.5 (7.4)	1,205.2 (7.0)	1,233.0 (2.3)	1,329.7 (7.8)	1,358.2 (0.2)

(අ) ප්‍රසාද දීමනා, අතිකාල සහ අනෙකුත් විශේෂ ගෙවීම් රහිත මූල්‍ය වැටුප් සඳහා සැකසුනු දර්ශක
 (ආ) භාවකාලික
 (ඇ) වරගන් තුළ ඇති සංඛ්‍යාවලින් වාර්ෂික සාමාන්‍ය වෙනස්වීමේ ප්‍රතිශතය දැක්වේ.

සාමාන්‍ය දෛනික වැටුප් - අසංවිධිත අංශය

දිනකට රුපියල්

ක්‍රියාවලිය	2002	2003	2004	2005	2006(අ)
වී වගාව					
කුඹුරු කෙටීම - පිරිමි	265	297	311	327	363
පැළ සිටුවීම - පිරිමි	261	285	304	319	353
- ගැහැනු	221	232	254	257	282
අස්වනු කෙළීම (අ) - පිරිමි	265	282	304	319	353
- ගැහැනු	226	236	254	257	282
තේ වගාව					
බිම් සැකසීම - පිරිමි	247	272	290	289	322
දල කෙළීම - ගැහැනු	177	187	200	206	222
රබර් වගාව					
පැළ සිටුවීම - පිරිමි	279	287	317	319	340
කිරි කැපීම - පිරිමි	159	188	207	231	265
- ගැහැනු	146	171	193	203	232
පොල් වගාව					
වළවල් කැපීම - පිරිමි	324	332	336	348	394
පොල් කැඩීම - පිරිමි	417	420	465	460	482
වඩු වැඩ					
පුහුණු වඩුවා	439	470	506	542	516
පුහුණු අත්උදවුකරු	386	357	386	392	442
ඉපුහුණු අත්උදවුකරු	267	287	312	313	354
පෙදරේරු වැඩ					
පුහුණු පෙදරේරු	432	468	500	537	608
පුහුණු අත්උදවුකරු	324	353	381	391	436
ඉපුහුණු අත්උදවුකරු	268	286	313	315	353

(අ) භාවකාලික

(අ) 2004 දක්වා දෛනික වැටුප් ලෙස සලකා ඇත්තේ වෘත්තීය දෙකක දෛනික වැටුප්වල සාමාන්‍යයයි. 2005 ජනවාරි සිට වෘත්තීය දෙක ම එක් කාණ්ඩයක් ලෙස සලකා දෛනික වැටුප් සකස් කර ඇත.

අපනයන

ශීර්ෂය	අ.ඵ.ජ. බොලර දශ ලක්ෂ					රුපියල් දශ ලක්ෂ				
	2002	2003	2004	2005	2006(අ)	2002	2003	2004	2005	2006(අ)
කෘෂිකාර්මික අපනයන	938	965	1,065	1,154	1,293	89,682	93,071	107,951	116,045	134,481
හේ	660	683	739	810	881	63,105	65,937	74,897	81,482	91,667
රබර්	27	39	51	47	93	2,552	3,718	5,155	4,724	9,674
පොල්	84	93	113	113	124	8,009	8,926	11,453	11,400	12,898
සුළු කෘෂිකාර්මික නිෂ්පාදන	168	150	162	183	195	16,016	14,490	16,446	18,439	20,242
කාර්මික අපනයන	3,631	3,977	4,506	4,948	5,391	347,657	383,833	457,175	497,695	560,628
රෙදිපිළි සහ ඇඟළුම්	2,424	2,575	2,809	2,895	3,085	232,027	248,572	285,172	291,087	320,799
ඛනිජ තෙල් නිෂ්පාදන	73	65	100	131	187	7,003	6,299	10,133	13,169	19,451
වෙනත් කාර්මික නිෂ්පාදන	1,134	1,337	1,598	1,923	1,157	108,627	128,962	161,870	193,439	120,378
ඛනිජමය අපනයන	90	84	120	143	136	8,628	8,069	12,103	14,404	14,127
මැණික්	86	79	108	120	119	8,173	7,601	10,939	12,088	12,385
වෙනත්	5	5	12	23	17	455	468	1,164	2,316	1,742
වර්ග තොකරන ලද අපනයන (ප්‍රති අපනයන ඇතුළුව)	41	108	66	101	71	3,883	10,456	6,738	10,134	7,343
මුළු අපනයන	4,699	5,133	5,757	6,347	6,890	449,850	495,426	583,967	638,276	716,579
අපනයන වටිනාකම දර්ශකය (1997 = 100)						164.1	180.7	213.0	232.7	261.3
අපනයන පරිමා දර්ශකය (1997 = 100)						116.2	120.1	129.4	138.0	143.6
අපනයන මිල දර්ශකය (1997 = 100)						141.2	150.5	164.5	168.6	181.9
වෙළෙඳ අනුපාතය (1997 = 100)						102.5	110.4	104.4	100.0	96.6
(අ) තාවකාලික										

ආනයන

ශීර්ෂය	ඇ.එ.ජ. ඩොලර් දශ ලක්ෂ					රුපියල් දශ ලක්ෂ				
	2002	2003	2004	2005	2006(අ)	2002	2003	2004	2005	2006(අ)
පාරිභෝගික භාණ්ඩ	1,189	1,344	1,440	1,503	1,783	113,754	129,656	146,073	151,021	185,461
සහල්	18	9	59	16	6	1,732	819	6,186	1,554	576
හිරිඳු පිටි	2	2	1	32	3	226	194	99	3,200	320
සීනි	132	116	111	132	224	12,634	11,196	11,240	13,308	23,256
කිරි සහ කිරි නිෂ්පාදන	110	120	122	133	171	12,488	11,540	12,338	13,401	17,761
අන්තර් භාණ්ඩ	3,622	3,948	4,828	5,458	6,162	346,784	380,931	489,688	549,004	640,810
පොහොර	76	88	107	135	164	7,259	8,457	10,902	13,552	17,036
ඛනිජ තෙල්	789	838	1,209	1,655	2,069	75,627	80,807	122,732	166,562	215,168
රෙදිපිළි	1,321	1,372	1,514	1,531	1,548	126,438	132,415	153,476	153,957	160,987
හිරිඳු සහ ධාන්‍ය	130	137	183	141	199	12,427	13,255	18,536	14,200	20,679
ආයෝජන භාණ්ඩ	1,169	1,320	1,670	1,869	2,247	112,046	127,363	169,096	188,061	233,636
ගොඩනැගිලි ද්‍රව්‍ය	271	328	402	507	546	26,013	31,677	40,709	50,967	56,822
ගම්නාගමන උපකරණ	151	206	257	325	374	14,449	19,869	26,008	32,743	38,862
යන්ත්‍ර සූත්‍ර සහ උපකරණ	640	698	857	860	1,076	61,296	67,330	86,709	86,567	111,888
වර්ග නොකළ ආනයන	107	88	154	177	65	11,907	5,799	6,280	3,272	6,781
මුළු ආනයන	6,105	6,672	8,000	8,863	10,257	584,491	643,749	811,138	891,359	1,066,688
ආනයන වටිනාකම් දර්ශකය (1997 = 100)						168.9	186.0	233.7	257.6	308.2
ආනයන පරිමා දර්ශකය (1997 = 100)						122.2	136.5	148.8	152.8	163.6
ආනයන මිල දර්ශකය (1997 = 100)						138.2	136.3	157.1	168.6	188.4
වෙළෙඳ අනුපාතය (1997 = 100)						102.5	110.4	104.4	100.0	96.6

(අ) භාවකාලික

තෝරාගත් අපනයන

ශීර්ෂය	2002	2003	2004	2005	2006(අ)
කෘෂිකාර්මික භාණ්ඩ					
තේ. කී. ග්‍රෑ. දැමූ ලක්ෂ	292	298	300	309	327
රබර්, කී. ග්‍රෑ. දැමූ ලක්ෂ	37	35	41	32	47
පොල්, ගෙඩි දැමූ ලක්ෂ (අ)	328	461	538	364	370
සුළු කෘෂිකාර්මික භාණ්ඩ, මෙට්‍රික් ටොන්					
එළවළු	10,240	9,437	12,190	14,071	11,005
පලතුරු	5,674	7,706	10,780	6,566	12,978
කෝපි	18	214	94	131	106
කුරුඳු	10,837	11,025	11,391	12,365	12,334
සකස් නොකළ දුම්කොළ	2,098	1,893	1,645	1,598	1,399
කපු	66	62	125	255	140
මුළු	1,946	2,786	2,857	2,657	2,621
තෝරාගත් අනෙකුත් භාණ්ඩ, මෙට්‍රික් ටොන්					
ඛනිජ නිෂ්පාදන (අ)	4,063	3,833(ඇ)	4,814	5,133(ඇ)	ලැ.නො.
නැප්තා	59,587	ලැ.නො.	ලැ.නො.	ලැ.නො.	41,363
දැව් තෙල්	20,386(ඉ)	38,404(ඉ)	71,172(ඉ)	8,486(ඉ)	ලැ.නො.
සීසල් (මෝටර් රථ, බැර සහ නැව්)	37,708(ඉ)	5,775(ඉ)	4,381(ඉ)	801(ඉ)	ලැ.නො.
ගුලින්සානා ඉන්ධන	97,108	110,363	128,005	123,004	118,942
චරිතා ගල් වර්ග, කැරට් දහස්	13,029	12,824	13,461	13,806	18,892
නිම් ඇදුම්, කී. ග්‍රෑ. දැමූ ලක්ෂ	423	446	501	554	ලැ.නො.
<p>(අ) තාවකාලික. (ඉ) ලංකා ඛනිජ තෙල් සංස්ථාව මගින් 2002, 2003 සහ 2004 වර්ෂවලදී සී/ස ලංකා මැරයින සර්විසස් වෙත පවරන ලද නිෂ්පාදිතය</p> <p>(ඇ) කොප්පරා, තෙල් සහ කපාපු පොල් අපනයනයන්හි පොල් ගෙඩි සමානත්වය</p> <p>(ඈ) ඉල්මනයිට්, රූධිරි සහ මිනිරන් (ඇ) මිනිරන් පමණි.</p>					

මූලාශ්‍රය : ශ්‍රී ලංකා රේගුව

තෝරාගත් ආනයන

ශීර්ෂය	2002	2003	2004	2005	2006(අ)
සහල්, මෙට්‍රික් ටොන් දහස්	95	35	222	52	12
තිරතු ඇ., මෙට්‍රික් ටොන් දහස්	993	919	993	935	1,200
සීනි, මෙට්‍රික් ටොන් දහස්	554	509	438	444	525
කිරි සහ කිරි ආහාර (ආ), මෙට්‍රික් ටොන් දහස්	25	22	11	53	73
ළදරු කිරි ආහා, මෙට්‍රික් ටොන් දහස්	679	746	813	355	1,445
මාළු - විශලී (ඇ), මෙට්‍රික් ටොන් දහස්	51	52	44	50	50
වෙනත්, මෙට්‍රික් ටොන් දහස්	1	1	1	-	27
ඖෂධ නිෂ්පාදන, මෙට්‍රික් ටොන්	9,718	9,998	11,033	13,998	13,900
පොහොර, මෙට්‍රික් ටොන් දහස්	537	514	510	529	633
ඩොර තෙල්, මෙට්‍රික් ටොන් දහස්	2,300	1,995	2,200	1,976	2,151
සීමෙන්ති, මෙට්‍රික් ටොන් දහස්	1,187	1,393	808	1,460	3,037
මෝටර් රථවාහන (ඇ), ගණන	16,949	19,229	19,166	75,450	111,272
මෝටර් සයිකල්, ගණන	29,605	24,368	30,032	193,411	209,635
ට්‍රැක්ටර්, ගණන	12,471	18,578	15,437	26,106	23,120

(අ) භාවිතාලීක.

(ආ) ළදරු කිරි ආහාර හැර.

(ඇ) උමිඩලකඩ, හාල්මැස්සන් සහ දුම්බැසු මාළු ඇතුළුව.

(ඉ) මෝටර් ඩයිසිකල් සහ ට්‍රැක්ටර් හැර.

මූලාශ්‍රය : ශ්‍රී ලංකා රේගුව

සංචාරක කර්මාන්තය

ශීර්ෂය	2002	2003	2004	2005	2006(අ)
සංචාරක පැමිණීම්	393,171	500,642	566,202	549,308	559,603
පැය 24 ට අඩු කාලයකට රට තුළ රැඳෙන විදේශිකයන් (ආ)	63,560	82,066	115,095	119,618	128,719
සංචාරක දින (රාත්‍රී), දහස්	3,989	5,093	5,742	4,754	5,793
හෝටල (ඇ), සංඛ්‍යාව	452	498	585	638	749
කාමර (ඇ), සංඛ්‍යාව	16,318	16,973	17,640	17,124	19,207
කාමර උපයෝගීකරණ අනුපාතිකය (ඇ), %	43.1	53.2	59.3	45.4	47.8
දළ සංචාරක ඉපයීම්, රු. දශ ලක්ෂ	24,202	32,810	42,666	36,377	42,586
ඇ.එ.ජ. ඩොලර්, දශ ලක්ෂ	253	340	413	362	410
සේවා නිශ්පාදනය	93,170	112,226	129,038	124,304	133,558
සෘජු	38,821	46,761	53,766	52,085	55,649
චක්‍ර	54,349	65,465	75,272	72,219	77,909

(අ) භාවකාලික.

(ආ) රට තුළ රාත්‍රීයක් ගත නොකළ.

(ඇ) ශ්‍රේණිගත සහ අතිරේක ආයතන පමණි.

(ඈ) ශ්‍රේණිගත ආයතනයන්හි පමණි.

මූලාශ්‍රය : ශ්‍රී ලංකා සංචාරක මණ්ඩලය

ගෙවුම් තුලනය

ශීර්ෂය	ඇ.ඵ.ජ. බොලර දශ ලක්ෂ					රුපියල් දශ ලක්ෂ				
	2002	2003	2004	2005	2006(අ)	2002	2003	2004	2005	2006(අ)
ජංගම ගිණුම්	-236	-71	-648	-650	-1,334	-22,686	-6,625	-65,458	-65,246	-138,104
වෙළෙඳ ශේෂය	-1,406	-1,539	-2,243	-2,516	-3,370	-134,706	-148,324	-227,171	-253,082	-350,523
අපනයන	4,699	5,133	5,757	6,347	6,883	449,855	495,426	583,967	638,276	716,579
ආනයන	6,106	6,672	8,000	8,863	10,253	584,561	643,750	811,138	891,359	1,066,615
ආදායම සහ සේවා	19	228	216	38	-132	1,942	21,908	22,047	3,995	-13,693
ලැබීම්	1,343	1,581	1,684	1,575	1,936	128,541	152,508	170,559	158,506	201,259
ගෙවීම්	1,324	1,353	1,468	1,537	2,068	126,598	130,600	148,512	154,511	214,952
සංක්‍රාම (ශුද්ධ)	1,128	1,234	1,380	1,828	2,169	107,962	119,791	139,710	183,842	225,626
පෞද්ගලික සංක්‍රාම (ශුද්ධ)	1,097	1,205	1,350	1,736	2,068	104,980	116,350	136,672	174,542	215,102
නිල සංක්‍රාම (ශුද්ධ)	31	36	30	93	101	2,982	3,441	3,038	9,300	10,524
ප්‍රාග්ධන සහ මූල්‍ය ගිණුම්	444	722	636	1,224	1807	40,639	69,723	62,138	123,866	190,751
ප්‍රාග්ධන ගිණුම්	65	74	64	250	291	6,219	7,146	6,573	25,108	30,289
සෘජු ආයෝජන (ශුද්ධ)	185	201	227	234	451	17,716	19,450	22,826	23,505	46,971
විවිධ ආයෝජන (ශුද්ධ)	25	2	11	60	51	2,443	209	1,109	6,103	5,377
රජය (ශුද්ධ)	162	554	439	553	491	13,233	53,472	44,709	55,832	51,694
අනෙකුත් (ශුද්ධ)	7	-109	-105	127	523	1,028	-10,554	-13,079	13,318	56,420
සම්පත ශේෂය	338	502	-205	501	204	36,051	48,610	-7,474	48,125	37,221
ජංගම ගිණුම් ද.දේ.නි. ශේ % වශයෙන්						-1.4	-0.4	-3.2	-2.8	-4.9
ප්‍රදානයන් හැර ජංගම ගිණුම් ශේෂය ද.දේ.නි. ශේ % වශයෙන්						-1.6	-0.6	-3.4	-3.2	-5.3

(අ) භාවකාලික.

විදේශ ණය සහ ආධාර ලැබීම්

ශීර්ෂය	ඇ.එ.ජ. ඩොලර් දශ ලක්ෂ					රුපියල් දශ ලක්ෂ				
	2002	2003	2004	2005	2006(අ)	2002	2003	2004	2005	2006(අ)
රජයේ ශුද්ධ විදේශ ලැබීම්	616	995	857	1,072	1,220	58,922	96,062	86,980	107,946	127,630
විදේශ ණය	542	913	771	747	932	51,843	88,106	78,299	75,306	97,690
ප්‍රතිසංවර්ධනය සහ සංවර්ධනය										
සඳහා වූ ජාත්‍යන්තර බැංකුව	0	0	0	0	0	0	0	0	0	0
ආසියානු සංවර්ධන බැංකුව	149	211	187	205	175	14,244	20,366	18,923	20,603	18,193
ජාත්‍යන්තර සංවර්ධන අරමුදල	91	202	68	114	100	8,676	19,497	6,881	11,457	10,396
බපෙක්	3	5	4	4	5	288	461	428	399	527
කෘෂිකාර්මික සංවර්ධනය සඳහා වූ										
ජාත්‍යන්තර අරමුදල	4	4	2	1	3	356	388	157	130	363
ජපානය	161	234	271	199	263	15,411	22,586	27,422	20,000	27,341
වෙනත්	135	257	239	224	385	12,868	24,808	24,488	22,718	40,870
විදේශ ප්‍රදාන	74	82	86	325	288	7,079	7,956	8,681	32,640	29,940
ජපානය	24	17	20	37	23	2,287	1,643	1,980	3,688	2,359
එක්සත් ජාතීන්ගේ සංවිධානය	-	16	-	-	65	-	1,503	-	-	6,764
ඇමෙරිකා එක්සත් ජනපදය	-	-	8	15	19	-	-	790	1,508	1,984
වෙනත්	50	50	58	273	181	4,792	4,810	5,911	27,444	18,833
ගෙවීම්ද ඇති විදේශ ණය	9,333	10,735	11,346	11,354	12,235	902,825	1,038,491	1,186,881	1,159,403	1,317,804
දිගු හා මැදිකාලීන	8,732	10,114	10,698	10,690	11,601	844,709	978,556	1,119,155	1,091,644	1,249,518
ව්‍යාපෘති ණය	4,358	6,961	7,702	7,416	8,071	421,637	673,432	805,646	757,262	869,336
ව්‍යාපෘති නොවන ණය	3,048	1,726	1,763	1,655	1,855	294,880	167,007	184,467	169,038	199,770
සැපයුම්කරුවන්ගේ ණය	100	216	240	283	459	9,718	21,048	25,123	28,907	49,458
ජාත්‍යන්තර මූල්‍ය ආයතන ණය	287	368	258	381	244	27,787	35,552	27,023	38,937	26,316
වෙනත්	939	843	735	955	972	90,686	81,516	76,896	97,500	104,638
කෙටිකාලීන සහ වෙනත්	601	620	647	664	634	58,116	59,935	67,726	67,759	68,286

(අ) භාවකාලීන.

විදේශ සම්පත්

ශීර්ෂය	ඇ.එ.ජ. ඩොලර් දශ ලක්ෂ					රුපියල් දශ ලක්ෂ				
	2002	2003	2004	2005	2006(අ)	2002	2003	2004	2005	2006(අ)
මුළු විදේශ වත්කම්	2,495	3,218	3,438	4,201	4,005	241,364	311,315	359,680	428,946	431,403
මුළු විදේශ වත්කම්, ආනයන සඳහා ප්‍රමාණවත් මාස ගණන										
හාණ්ඩ ආනයන	4.9	5.8	5.2	5.7	4.7					
හාණ්ඩ හා සේවා ආනයන	4.2	5.0	4.5	5.0	4.1					
විදේශ සම්පත් පරතරය (අ)	-1,582	-1,643	-2,740	-2,402	-2,959	-156,093	-157,982	-286,809	-238,520	-314,790
විදේශ සම්පත් පරතරය පියවීම	1,582	1,643	2,740	2,402	2,959	156,093	157,982	286,809	238,520	314,790
රජය	631	1,015	855	1,082	1,313	60,362	97,937	86,980	108,940	137,506
ප්‍රදානයන්	89	102	85	335	382	8,520	9,831	8,681	33,631	39,816
දිගුකාලීන ණය	542	913	770	747	932	51,843	88,106	78,299	75,309	97,690
පෞද්ගලික	1,090	1,231	1,746	1,839	1,957	107,793	118,894	183,642	182,765	212,779
සෘජු ආයෝජන	197	229	233	272	480	18,802	22,072	22,826	27,356	50,020
විවිධ ආයෝජන	78	145	111	276	355	7,479	13,945	11,289	27,806	37,168
කෙටිකාලීන ණය	845	757	1,031	772	692	80,880	73,281	104,034	77,571	71,839
වෙනත් ණය	30	101	169	197	139	11,007	9,738	17,503	19,739	14,465
නිල විදේශ වත්කම්	-393	-629	-133	-539	-102	-39,775	-60,862	-4,388	-49,598	-26,245
අනෙකුත්	254	26	272	20	-209	27,713	2,013	20,575	-3,587	-9,250

(අ) භාවිකාලික.

(ආ) විදේශීය ලැබීම් - විදේශීය ගෙවීම්

විනිමය අනුපාතික^(අ)

(විදේශීය මුදල් ඒකකයකට ශ්‍රී ලංකා රුපියල්)

රට / මුදල් වර්ගය	2002 අවසානයේදී	2003 අවසානයේදී	2004 අවසානයේදී	2005 අවසානයේදී	2006 අවසානයේදී	2007 මැයි අවසානයේදී	
ආසියානු රටවල්							
ඉන්දියාව	රුපියල්	2.0176	2.1247	2.3954	2.2668	2.4423	2.7545
පකිස්තානය	රුපියල්	1.6525	1.6908	1.7692	1.7079	1.7631	1.8261
චීනය	යුවාන්	11.6856	11.6880	12.6388	12.6549	13.7943	14.4889
කොරියාව	වොන්	0.0813	0.0809	0.1010	0.1014	0.1158	0.1192
සිංගප්පූරුව	ඩොලර්	55.7814	56.8647	63.9825	61.3200	70.2100	72.5249
ඉන්දුනීසියාව	රුපියා	0.0109	0.0114	0.0111	0.0104	0.0119	0.0126
පිලිපීනය	පේසෝ	1.8255	1.7429	1.8638	1.9237	2.1952	2.3988
තායිලන්තය	බාට්	2.2364	2.4401	2.6856	2.4861	3.0382	3.1976
හොංකොං	ඩොලර්	12.4025	12.4618	13.4518	13.1713	13.8560	14.1781
මැද පෙරදිග රටවල්							
කුවේට්	ඩිනාර්	323.0520	328.1597	354.9181	349.5608	372.5033	384.1054
සවුදි අරාබිය	රියාල්	25.7920	25.7948	27.8924	27.2291	28.7196	29.5477
එක්සත් අරාබි එමීර් රාජ්‍යය	ඩිරාම්	26.3355	26.3365	28.4814	27.8021	29.3256	30.1786
කාර්මික රටවල්							
එක්සත් රාජධානිය	පවුන්ඩ් පවුම්	155.1227	172.1988	201.3699	175.9428	211.2860	219.6341
ඇමෙරිකා එක්සත් ජනපදය	ඩොලර්	96.7520	96.7382	104.6050	102.1172	107.7056	110.8144
ජපානය	යෙන්	0.8164	0.9044	1.0179	0.8661	0.9050	0.9118
ඔස්ට්‍රේලියාව	ඩොලර්	54.7222	72.4908	81.5448	74.6987	85.2221	90.7958
ජර්මනිය	ඩොයිෂ් මාර්ක්	51.8360	-	-	-	-	-
ප්‍රංශය	ෆ්‍රැන්ක්	15.4556	-	-	-	-	-
කැනඩාව	ඩොලර්	61.3854	74.7533	86.8704	87.7484	92.8256	103.2801
ජාත්‍යන්තර මූල්‍ය අරමුදල	වී. ගැ. ඩී.	130.9900	143.7500	161.6000	145.9530	162.0330	165.5510
යුරෝපීය මූල්‍ය සංගමය	යුරෝ	101.3823	121.6048	142.3200	120.9629	141.5844	149.1174

(අ) ශ්‍රී ලංකා මහ බැංකුව විසින් තම ගනුදෙනු සඳහා ප්‍රකාශිත අනුපාතික.

ගෙවුම් තුලනය (දළ දේශීය නිෂ්පාදිතයේ % වශයෙන්)

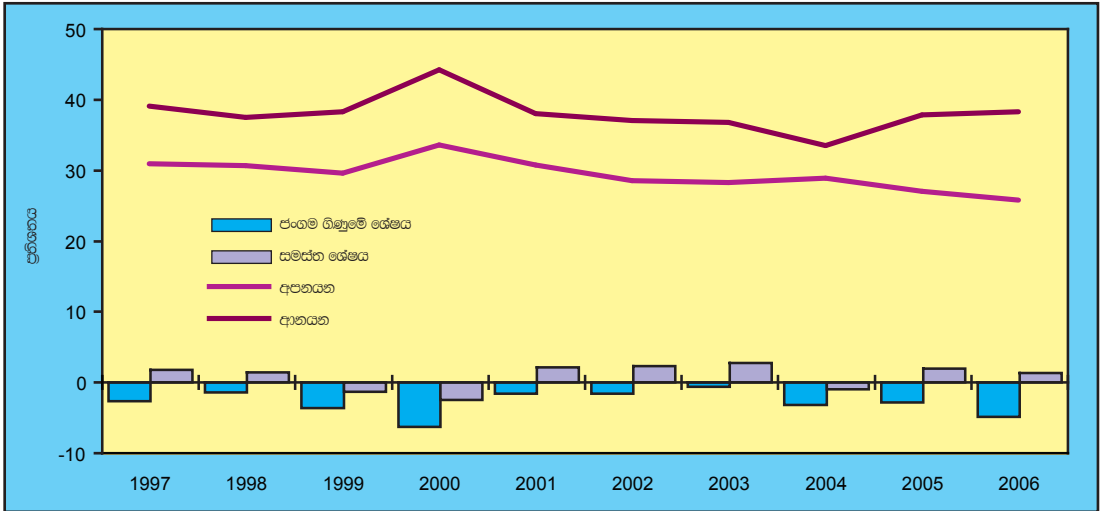

රාජ්‍ය මූල්‍ය කටයුතු

රුපියල් දස ලක්ෂ

ශීර්ෂය	2002	2003	2004	2005	2006(අ)
මුළු ආදායම	261,887	276,516	311,472	379,746	477,834
බඳු ආදායම	221,837	231,648	281,551	336,829	428,378
බඳු නොවන ආදායම	40,050	44,868	29,921	42,917	49,456
විශදම් සහ ආපසු ගෙවීම් අඩු කළ පසු ණය දීම	402,989	417,671	476,905	584,783	713,147
වර්තන විශදම්	330,847	334,693	389,678	443,350	547,460
ප්‍රාග්ධන විශදම්	58,595	75,089	83,807	140,154	162,214
ආපසු ගෙවීම් අඩු කළ පසු ණය දීම	13,547	7,890	3,420	1,280	3,473
වර්තන ගිණුම් අතිරික්තය / හිඟය (-)	-68,961	-58,177	-78,207	-63,604	-70,126
අයවැය හිඟය	-141,102	-141,155	-165,434	-205,037	-235,813
අයවැය පියවීම	141,102	141,155	165,434	205,037	235,813
විදේශීය මූලයන්	9,057	51,022	45,752	80,413	72,007
ශුද්ධ ණය ගැනීම	1,978	43,066	37,071	47,773	41,939
ප්‍රදානයන්	7,079	7,956	8,681	32,640	30,068
දේශීය ණය ගැනීම	126,351	79,660	117,243	123,603	163,805
වෙළෙඳපොළ ණය ගැනීම	127,167	79,830	112,563	119,303	163,805
බැංකු නොවන	132,003	100,735	69,274	93,108	83,797
බැංකු	-4,836	-20,905	43,289	26,195	80,007
අනෙකුත්	-816	-170	4,680	4,300	-
පෞද්ගලික ලැබීම්	5,693	10,223	2,437	1,020	-
තොරියවූ රාජ්‍ය ණය	1,670,342	1,863,851	2,139,527	2,222,341	2,606,594
දේශීය	948,386	1,019,969	1,143,389	1,265,721	1,475,520
විදේශීය	721,956	843,882	996,138	956,620	1,131,074

(අ) භාවකාලික.

රජයේ ආදායම සහ වියදම

රුපියල් දස ලක්ෂ

ශීර්ෂය	2002	2003	2004	2005	2006(අ)
ආදායම	261,887	276,516	311,473	379,746	477,834
ඩඳු ආදායම	221,837	231,648	281,552	336,829	428,378
විදේශීය වෙළෙඳාම මත ඩඳු	31,842	39,667	48,655	60,803	74,394
අපනයන	-	-	-	-	-
ආනයන	28,345	34,184	41,096	45,390	52,681
දේශීය භාණ්ඩ හා සේවා මත ඩඳු	148,914	148,922	187,036	217,485	259,183
පිරිවැටුම් ඩඳු / භාණ්ඩ හා සේවා ඩඳු	67,370	97,230	120,382	138,660	164,555
සුරා ඩඳු	52,114	50,972	65,790	76,978	92,845
ආරක්ෂක ඩඳු	28,859	-	240	35	-
බලපත්‍ර ගාස්තු	571	641	624	2,142	3,045
ශුද්ධ ආදායම් හා ලාභ මත ඩඳු	37,437	39,397	41,372	52,536	80,483
සාමූහික	25,281	29,324	27,937	37,284	59,201
සාමූහික නොවන	12,156	10,073	13,435	15,252	21,282
දේපොල ඩඳු	2,331	51	-	-	-
ඩඳු නොවන ආදායම්	40,050	44,868	29,921	42,917	49,456
වියදම සහ ශුද්ධ ණය දීම	402,989	417,671	476,905	584,784	713,647
වර්තන වියදම්	330,847	334,693	389,678	443,350	547,960
භාණ්ඩ හා සේවා සඳහා වියදම්	139,891	138,661	164,529	194,860	253,025
පොලී ගෙවීම්	116,515	125,126	119,782	120,159	150,778
සංක්‍රාම ගෙවීම්	74,441	70,906	105,367	128,331	144,157
ප්‍රාග්ධන වියදම්	58,595	75,089	83,807	140,154	162,213
ස්ථාවර වත්කම් අත්කර ගැනීම්	26,501	36,580	40,449	88,141	88,208
ප්‍රාග්ධන පැවැරුම්	32,094	38,509	43,359	52,013	74,005
ආපසු ගෙවීම් අඩු කළ පසු ණය දීම	13,547	7,890	3,420	1,280	3,473

(අ) තාවකාලික.

රාජ්‍ය මූල්‍ය කටයුතු (දළ දේශීය නිෂ්පාදිතයේ % වශයෙන්)

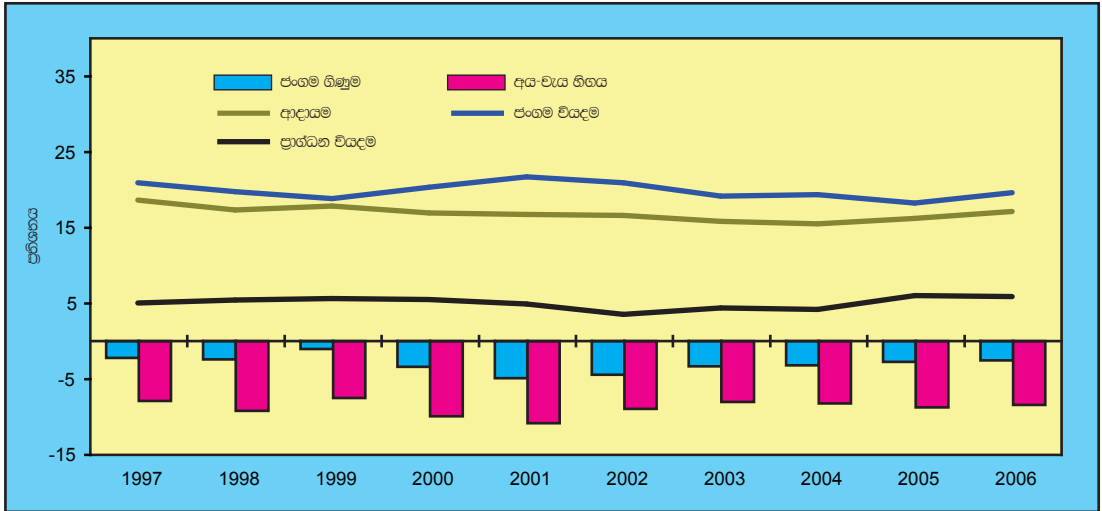

මූල්‍ය අංශයේ උපනතීන් (අ)

රුපියල් දශ ලක්ෂ

ශීර්ෂය	2002	2003	2004	2005	2006(අ)
සංචිත මුදල්	126,411	141,447	170,967	197,932	239,863
පවු මුදල් සැපයුම (M₁)	139,361	161,635	188,453	230,702	259,685
ව්‍යවහාර මුදල්	75,292	85,601	99,669	114,070	135,020
ඉල්ලුම් තැන්පතු	64,069	76,034	88,784	116,632	124,665
ආසන්න මුදල් (QM)	483,134	556,219	670,191	791,576	944,866
දේශීය බැංකු ඒකක	445,741	506,951	619,778	734,769	884,291
විදේශ ව්‍යවහාර මුදල් බැංකු ඒකක	37,393	49,269	50,413	56,807	60,575
පුළුල් මුදල් සැපයුම (M₂)	510,395	580,747	687,964	822,931	993,264
ආසන්න මුදල්	371,033	419,111	499,511	592,230	733,580
පුළුල් මුදල් සැපයුම [M_{2b}(M₁+QM)]	622,495	717,855	858,644	1,022,278	1,204,551
M_{2b} කෙරෙහි බලපෑ කාඩක					
දේශීය ණය	680,396	731,872	895,942	1,067,385	1,382,003
රජයට දුන් ණය (ඉදිරි)	192,994	176,236	220,462	249,565	357,289
රාජ්‍ය සංස්ථාවලට දුන් ණය	43,031	36,192	41,171	16,672	31,555
පෞද්ගලික අංශයට දුන් ණය	444,371	519,444	634,310	801,149	993,159
ඉදිරි විදේශ වත්කම්	110,642	167,093	170,218	201,330	171,191
මූල්‍ය අධිකාරිය	117,376	164,596	151,694	196,925	229,860
වාණිජ බැංකු	-6,734	2,497	18,523	4,405	-58,669
අනෙකුත් ශීර්ෂ (අැ)	-168,544	-181,111	-207,515	-246,438	-348,643
ව්‍යවහාර මුදල් / M_{2b}, %	12.1	11.9	11.6	11.2	11.2
මුදලේ ආදායම් සංසරණ ප්‍රවේගය (අැ)	2.7	2.7	2.6	2.4	2.5
මුදල් ගුණකය (M _{2b} / සංචිත මුදල්)	4.9	5.1	5.0	5.2	5.0

(අ) පාහේ සංවර්ධන බැංකුව 2005 අගෝස්තු මාසයේ දී සිය එන්ඩීච් බැංකුව හා ඒකාබද්ධ වූ බැවින් එම බන්ධම් හා වගකීම් ඇතුළත් ය.

(ආ) තාවකාලික.

(ඇ) රජය විසින් රාජ්‍ය බැංකු දෙක වෙත නිකුත් කර තිබූ රුපියල් දශ ලක්ෂ 19,392.6 ක වටිනාකමින් යුත් ප්‍රතිව්‍යුහගත කිරීමේ බැඳුම්කර 2006 ඔක්තෝබර් මාසයේ දී කල්පිරීමෙන් පසු තෘණධානාර බැඳුම්කර බවට පත්කොට ඇත. වෙනත් වත්කම් යටතේ මෙහෙක් දක්වා තිබූ මෙම අගය 2006 ඔක්තෝබර් සිට රජයට දෙන ලද ඉදිරි ණය යටතේ දක්වා ඇත.

(ඈ) පුළුල් මුදල් සැපයුම (මාස 12 සාමාන්‍යය) හා වෙළෙඳපොළ මිල ගණන් අනුව දළ දේශීය නිෂ්පාදිතය අතර අනුපාතය.

මුදල් සැපයුම (දළ දේශීය නිෂ්පාදිතයේ % වශයෙන්)

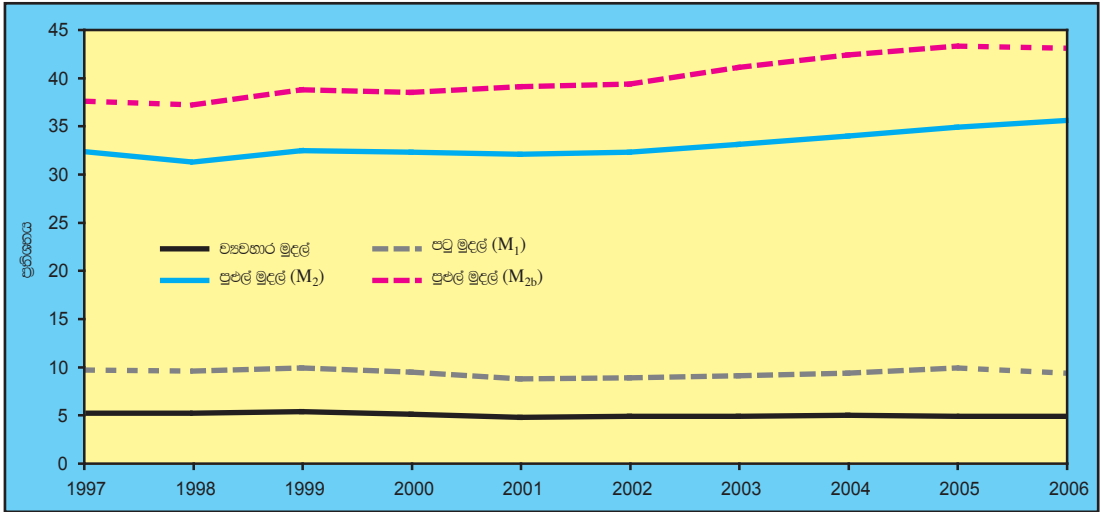

මුදල් වෙළෙඳපොළ ක්‍රියාකාරීත්වය

රුපියල් දශ ලක්ෂ

ශීර්ෂය	2002	2003	2004	2005	2006
අන්තර් බැංකු ඒකභයා මුදල් : මුළු ණය දීම / ණය ගැනීම	1,276,193	935,765	1,363,490	1,057,238	1,829,501
ප්‍රාථමික භාණ්ඩාගාර බිල්පත්					
නිකුත් කළ / විකිණූ ප්‍රමාණය	342,673	342,847	469,973	485,769	627,866
මිල දී ගැනීම - ශ්‍රී ලංකා මහ බැංකුව	93,848	49,380	133,257	107,109	165,724
චාණිජ බැංකු	155,952	201,824	242,924	259,057	259,681
අනෙකුත්	92,874	91,643	93,792	119,603	202,461
නොපියවා පැවැති මුළු බිල්පත් (වසර අවසානයේ)	210,995	219,295	243,886	234,174	257,732
මහ බැංකුවේ ද්විතියික භාණ්ඩාගාර බිල්පත්					
ප්‍රතිමිලදී ගැනීම	1,076,096	2,444,520	1,624,913	2,475,420	1,007,888
ප්‍රතිවිකිණීම	154,704	7,457	37,286	40,563	515,611
වෙනත් : විකිණීම	46,471	3,037	196	36,972	11,200
මිල දී ගැනීම	1,129	-	6,270	-	-
ගැන්පතු සහතික (වසර අවසානයේ)	27,047	23,644	19,799	17,575	17,696
භාණ්ඩාගාර බැඳුම්කර					
නිකුත්ව	207,123	214,797	217,198	229,550	310,148
නොපියවා පැවැති ගණන (වසර අවසානයේ)	347,128	483,117	647,746	755,966	890,369
මහ බැංකු ප්‍රතිවිකිණීම	150,338	7,340	35,990	18,537	-
මහ බැංකු ගුරුකුම් පත්					
නිකුත්ව	-	5,081	-	-	-
නොපියවා පැවැති ගණන (වසර අවසානයේ)	-	-	-	-	-
චාණිජ පත්‍ර					
නිකුත්ව	24,009	12,087	14,473	10,854	23,452
නොපියවා පැවැති ගණන (වසර අවසානයේ)	5,573	3,215	2,837	2,349	3,362

පොලී අනුපාතිකයන්

(වාර්ෂිකව ප්‍රතිශතයක් වශයෙන්)

ශීර්ෂය	2002	2003	2004	2005	2006(අ)
දේශීය පොලී අනුපාතික (වසර අවසානයේ)					
මහ බැංකු අත්තිකාරම් (බැංකු අනුපාතිකය)	18.00	15.00	15.00	15.00	15.00
අන්තර් බැංකු ඒකමණා ණය	10.13-11.25	7.35-8.50	7.75-11.00	9.90-11.13	11.50-15.38
ශ්‍රී ලංකා අන්තර් බැංකු පොලී අනුපාතික (එක් දිනකට)	10.67	7.73	9.66	10.93	14.73
භාණ්ඩාගාර බැඳුණු පොලී අනුපාතික					
ප්‍රාථමික වෙළෙඳපොළ - මාස 03	9.92	7.35	7.25	10.10	12.76
මාස 06	9.89	7.30	7.40	10.32	12.78
මාස 12	9.91	7.24	7.65	10.37	12.96
මහ බැංකුවේ ද්විතියික වෙළෙඳපොළ - විකිණීම - මාස 03	8.67	8.10	7.44	10.02	12.72
මලදී ගැනීම - මාස 03	11.17	8.20	7.56	10.06	12.67
මහ බැංකුවේ ප්‍රතිමලදී ගැනීම (එක්දින)	9.75	7.00	7.50	8.75	10.00
මහ බැංකුවේ ප්‍රතිමලදී විකිණීම (එක්දින)	11.75	8.50	9.00	10.25	11.50
භාණ්ඩාගාර බැඳුණු පරිණාමයේ දී පලදාව					
වර්ෂ 2	11.86	10.12	8.25	10.39	12.92
වර්ෂ 3	11.13	7.44	8.60	11.22	12.16
වර්ෂ 4	10.85	7.38	8.75	11.10	12.25
වාර්ෂික බැංකුවල තැන්පතු සඳහා පොලී අනුපාතික - AWDR					
ස්ථාවර තැන්පතු - මාස 03	7.47	5.27	5.31	6.25	7.60
මාස 06	6.5-10.5	4.0-7.13	4.0-9.25	5.0-13.0	5.75-14.00
මාස 12	7.0-10.5	5.0-7.25	4.5-9.50	5.5-11.25	6.00-13.75
මාස 12	7.5-11.0	5.0-7.75	5.5-9.75	5.5-11.5	5.50-14.00
ජාතික ඉතිරිකිරීමේ බැංකුවේ පොලී අනුපාතික - ඉතිරිකිරීම					
ස්ථාවර තැන්පතු - මාස 12	6.00	5.00	5.00	5.00	5.00
10.00	10.00	7.00	8.00	9.00	11.00
වාර්ෂික බැංකුවල ණය සඳහා පොලී අනුපාතික					
රජයේ සුරැකුම්පත් ඇප මත දෙන ණය	12.17	8.95	10.17	12.14	14.74
ඇප රහිත ණය	10.3-23.1	7.0-19.0	7.5-20.7	7.0-31.0	12.50-27.0
8.0-30.0	8.0-30.0	7.0-30.0	7.0-30.0	7.0-33.0	6.0-33.0
ඇ.ඒ.ජ. බොලර් තැන්පතු සඳහා ලන්ඩන් අන්තර් බැංකු පොලී (කාමාන්‍යය)					
මාස 03	1.79	1.22	1.62	4.54	5.20
මාස 06	1.87	1.23	1.79	4.70	5.28
මාස 12	2.19	1.36	2.12	4.84	5.37

(අ) තාවකාලික.

තෝරාගත් පොලී අනුපාතික

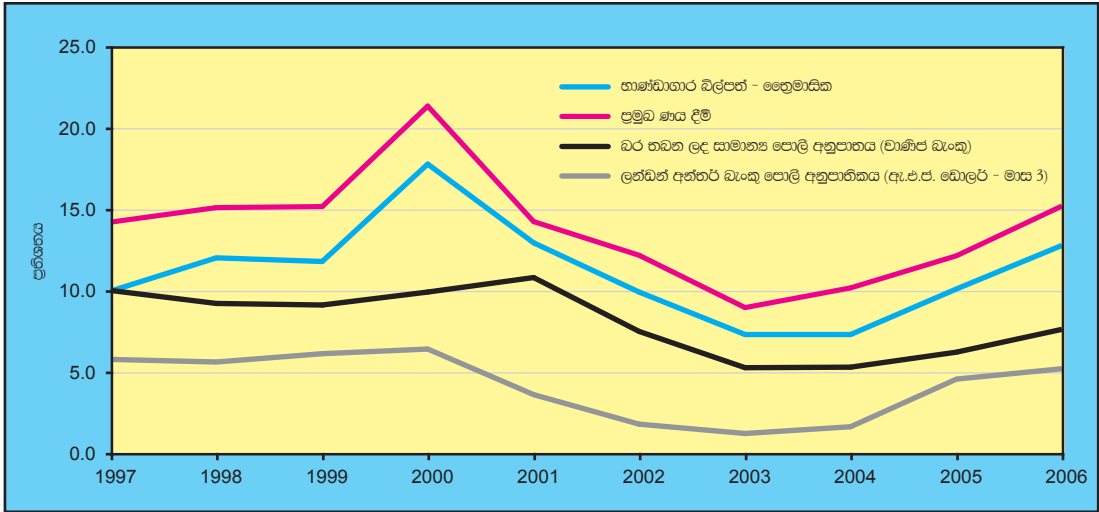

බැංකු ශාඛා ව්‍යාප්තිය

ශීර්ෂය	2002	2003	2004	2005	2006(අ)
ව්‍යාපාර බැංකු (අ)	1,274	1,278	1,374	1,417	1,530
දේශීය බැංකු	1,240	1,285	1,342	1,380	1,491
ලංකා බැංකුව	282	297	301	301	301
මහජන බැංකුව	326	326	326	326	326
කොමර්ෂල් බැංකුව	94	99	107	114	129
හැටන් නැෂනල් බැංකුව	108	109	109	111	111
සම්පත් බැංකුව	43	49	57	63	76
සෙලාන් බැංකුව	90	92	92	93	93
අනෙකුත්	297	314	350	409	455
විදේශීය බැංකු	34	34	32	37	39
ප්‍රාදේශීය සංවර්ධන බැංකු	190	194	196	197	201
ජාතික ඉතිරිකිරීමේ බැංකුව	119	127	128	114	114
සමුපකාර ග්‍රාමීය බැංකු	1,554	1,594	1,539	1,650	ලැ.නො.
බැංකු ශාඛා සංඛ්‍යාව	3,092	3,186	3,217	3,516	3,931
බැංකු ශාඛාවකට ජනගහනය, සංඛ්‍යාව	6,147	6,043	6,050	5,815	5,656
බැංකු ඝනත්වය, පුද්ගලයින් 100,000 කට	6.1	6.9	7.1	7.3	7.6
ව්‍යාපාර බැංකු	23	22	22	22	23
දේශීය බැංකු	11	11	11	11	11
විදේශීය බැංකු	12	11	11	11	12

(අ) තාවකාලික.

(ආ) ප්‍රධාන ශාඛා සහ අනෙකුත් බැංකු කායථාල (උකස් මධ්‍යස්ථාන සහ ශිෂ්‍ය ඉතුරුම් ඒකක හැර)

වාර්ෂික බැංකු කටයුතු

රුපියල් දශ ලක්ෂ

ශීර්ෂය	2002	2003	2004	2005(අ)	2006(ආ)
වත්කම්	788,026	885,050	1,028,060	1,275,515	1,560,021
අතැති මුදල්	13,016	13,184	16,240	18,367	22,220
මහබැංකුවේ ඇති තැන්පතු	40,218	37,899	54,664	69,114	85,716
විදේශ මුදල් (අතැති සහ පිරිවැය බැංකුවලින් අයවිය යුතු)	103,413	100,181	157,960	178,518	196,688
දේශීය බැංකුවලින් අයවිය යුතු මුදල්	16,167	15,309	11,125	21,699	26,250
එකතුවේමින් පවත්නා මුදල් ශීර්ෂ	13,685	11,278	10,573	11,579	12,289
ආයෝජන (ඇ)	101,918	142,548	118,293	145,497	176,864
වාර්ෂික බලපත්	24,875	14,443	16,013	15,950	16,768
අධිරාමන්	111,756	119,728	135,048	165,572	221,295
ආය මුදල්	247,296	298,512	377,617	491,039	642,814
වගකීම්	788,026	885,050	1,028,060	1,275,515	1,560,021
ප්‍රාග්ධනය (ඈ)	51,770	75,197	77,220	110,928	136,835
ඉල්ලුම් තැන්පතු	80,376	94,122	110,900	145,082	161,137
කාලීන සහ ඉතිරිකිරීම් තැන්පතු	492,852	557,102	681,618	800,493	960,266
ආය ගැනීම - දේශීය අන්තර් බැංකු	40,920	36,183	33,946	60,224	104,694
- විදේශීය	2,826	4,983	7,583	11,511	22,735
ද්‍රවශීල වත්කම් (ඉ)	240,366	269,296	315,039	374,610	413,791
ද්‍රවශීල වත්කම් / මුළු තැන්පතු, %	41.9	41.4	39.8	39.6	36.9
අතැති මුදල් / මුළු තැන්පතු, %	2.3	2.0	2.0	1.9	2.0
ආය මුදල් සහ අන්තිකාරම් / මුළු තැන්පතු, %	67.0	66.4	66.7	71.1	78.6
ව්‍යවස්ථාපිත සංචිත අනුපාතය, %	10.0	10.0	10.0	10.0	10.0
සේවා නියුක්තිය, සංඛ්‍යාව	33,867	33,531	33,689	34,851	ලැ.නො.

(අ) ජාතික සංවර්ධන බැංකුව 2005 අගෝස්තු මාසයේ දී සිය එන්ඩීබී බැංකුව හා ඒකාබද්ධ වූ බැවින් එම වත්කම් හා වගකීම් ඇතුළත්ය.

(ආ) භාවිතාලීන.

(ඇ) රජය විසින් රාජ්‍ය බැංකු දෙක වෙත නිකුත් කර තිබූ රු. දශලක්ෂ 19,392 ක වටිනාකමක් යුත් ප්‍රතිව්‍යුහගත කිරීමේ බැඳුම්කර 2006 ඔක්තෝබර් මාසයේ දී කල්පිරීමෙන් පසු භාණ්ඩාගාර බැඳුම්කර බවට පත්කොට ඇත. මෙහෙත් අනෙකුත් වත්කම් ගවයේ දක්වා තිබූ මෙම අගය 2006 ඔක්තෝබර් සිට රජයට ලබාදුන් ශුද්ධ ආය ගවයේ දක්වා ඇත.

(ඈ) හෙවන නීති ප්‍රාග්ධනය, සංචිත අරමුදල් සහ නොබෙදු ලාභ.

(ඉ) අතැති මුදල්, මහ බැංකුවේ ඇති තැන්පතු, විදේශ මුදල් හේෂ, භාණ්ඩාගාර බලපත්, භාණ්ඩාගාර බැඳුම්කර සහ වට්ටම් කළ බලපත්.

බලපත්‍රලාභී විශේෂිත බැංකු

රුපියල් දශ ලක්ෂ

ශීර්ෂය	2002	2003	2004	2005	2006(අ)
ජාතික ඉතිරිකිරීමේ බැංකුව					
වත්කම්	148,772	177,449	198,214	221,924	238,070
ණාය	23,134	26,234	32,347	30,049	45,066
ආයෝජන	118,023	142,619	156,569	175,935	179,258
තැන්පතු	134,555	161,162	180,156	202,424	212,263
ප්‍රාදේශීය සංවර්ධන බැංකු					
වත්කම්	11,321	13,459	17,498	23,228	27,609
ණාය	7,279	9,705	12,943	16,395	20,107
ආයෝජන	2,174	1,598	1,096	892	3,481
තැන්පතු	6,330	7,694	10,158	14,142	18,787
රාජ්‍ය උකස් හා ආයෝජන බැංකුව					
වත්කම්	9,715	9,314	9,352	9,712	10,733
ණාය	7,776	7,951	8,128	8,563	10,039
ජාතික සංවර්ධන බැංකුව / බීජිපීසී බැංකුව (අ)					
වත්කම්	69,315	72,320	76,354	80,824	57,030
ණාය	45,840	45,411	51,003	53,452	44,665
ප්‍රමුඛ ඉතිරිකිරීමේ හා සංවර්ධන බැංකුව (අ)	} වත්කම් ණාය	3,363	3,760	5,295	7,202
සමාජ සංවර්ධන බැංකුව		1,582	2,138	3,481	4,986
සමාජගත එන්ඩීබී නිවාස බැංකුව (අ)					
සමාජගත සෙලන්තෝ ඉතිරිකිරීමේ බැංකුව (අ)					5,838

(අ) තාවකාලික.

(ආ) ජාතික සංවර්ධන බැංකුව 2005 අගෝස්තු 01 වැනි දින සිට ලියාපදිංචි කර ඇත. එම නිසා එය බලපත්‍රලාභී විශේෂිත බැංකුවක් ලෙස ශ්‍රේණිගත නොකෙරේ.

(ඇ) 2001 සිට ක්‍රියාත්මක කරන ලදී.

(ඈ) එන්ඩීබී නිවාස බැංකුව 2006 ජනවාරි මස සිට එන්ඩීබී බැංකුව සමග ඒකාබද්ධ කරන ලදී.

බැංකු නොවන මූල්‍ය ආයතන

රුපියල් දශ ලක්ෂ

ශීර්ෂය	2002	2003	2004	2005	2006(අ)
බලපත්‍රලාභී මූල්‍ය සමාගම්, සංඛ්‍යාව	25	26	28	28	29
තැන්පතු	28,627	33,893	38,431	47,136	58,808
ප්‍රාග්ධනය	6,173	7,205	8,956	12,763	16,430
මුළු වත්කම	44,910	53,980	66,231	87,494	113,099
ව්‍යවස්ථාපිත බැංකු, සංඛ්‍යාව	12	11	11	11	11
මුළු වත්කම	21,166	22,023	21,868	24,008	31,364
මුළු ආදායම	2,009	2,840	2,354	2,585	3,326
කල්බදු මගින් ලද ආදායම	609	679	763	835	881
බිල්පත් වට්ටම් කිරීම මගින් ලද ආදායම	169	151	211	61	72
කොටස් ආයෝජනයෙන් ලද ආදායම	177	8	6	57	45
ආන්තික වෙළෙඳාම මත ලද පොලිය	13	25	41	79	107
භාණ්ඩාගාර බිල්පත්වලින් ලද පොලිය	223	577	405	240	502
සමුපකාර ග්‍රාමීය බැංකු, සංඛ්‍යාව	1,554	1,594	1,539	1,650	ලැ.නො.
තැන්පතු	18,688	20,052	22,277	23,570	ලැ.නො.
අයවීමට ඇති ණය	4,827	5,995	8,145	12,636	ලැ.නො.
සකසුරුවම් හා ණය ගනුදෙනු සමුපකාර සමිති, සංඛ්‍යාව	8,440	8,440	8470	8,440	ලැ.නො.
තැන්පතු	3,335	3,644	3,230	3,470	ලැ.නො.
ප්‍රදානය කළ ණය	3,176	2,175	2,770	2,610	ලැ.නො.
ඒකක භාර					
ශුද්ධ වත්කම	4,415	3,565	4,161	4,494	5,353
කොටස්හි ආයෝජනය (වෙළෙඳපොළ වටිනාකම)	2,443	2,348	2,905	2,973	3,691
භාණ්ඩාගාර බිල්පත්හි ආයෝජනය (පිරවුය)	213	ලැ.නො.	ලැ.නො.	ලැ.නො.	ලැ.නො.
නිකුත් කොට ඇති මුළු ඒකක, සංඛ්‍යාව, දහස්	459	317	340	336	355
ඒකක ගිණයන්, සංඛ්‍යාව	25,291	24,067	23,650	21,520	23,424

(අ) භාවකාලික. ලැ.නො. - ලැබී නොමැත.

තැන්පතු රාශිකරණය

ශීර්ෂය	රුපියල් දශ ලක්ෂ					ප්‍රතිශතය				
	2002	2003	2004	2005	2006(අ)	2002	2003	2004	2005	2006(අ)
ඉතිරිකිරීමේ තැන්පතු	328,635	383,239	456,187	512,543	557,572	49.19	50.05	49.80	47.92	44.49
චාණිප බැංකු	277,861	324,234	389,683	440,742	475,926	41.59	42.34	42.54	41.21	37.98
ජාතික ඉතිරිකිරීමේ බැංකුව	43,963	51,048	57,068	61,983	72,435	6.58	6.67	6.23	5.80	5.78
ප්‍රාදේශීය සංවර්ධන බැංකු	4,075	4,942	6,206	7,589	9,211	0.61	0.65	0.68	0.71	0.73
සකසුරුවම් සහ ශාය ගනුදෙනු සමුපකාර සමිති	2,736	3,015	3,230	2,229	෧෭.෩.	0.41	0.39	0.35	0.21	෧෭.෩.
කාලීන තැන්පතු	339,447	382,484	459,857	557,035	695,657	50.81	49.95	50.20	52.08	55.51
චාණිප බැංකු	221,004	238,711	297,502	365,308	489,757	33.08	31.17	32.48	34.15	39.08
ජාතික ඉතිරිකිරීමේ බැංකුව	88,483	107,833	120,969	138,703	138,181	13.24	14.08	13.21	12.97	11.03
ප්‍රාදේශීය සංවර්ධන බැංකු	2,208	2,703	3,952	6,553	9,444	0.33	0.35	0.43	0.61	0.75
මුද්‍රය සමාගම්	27,153	32,608	36,742	46,074	58,275	4.06	4.26	4.01	4.31	4.65
සකසුරුවම් සහ ශාය ගනුදෙනු සමුපකාර සමිති	599	629	692	397	෧෭.෩.	0.09	0.08	0.08	0.04	෧෭.෩.
තැන්පතු එකතුව	668,082	765,723	916,044	1,069,578	1,253,229	100.00	100.00	100.00	100.00	100.00

(අ) තාවකාලික.

෧෭.෩. - ලැබී නොමැත.

කොටස් වෙළෙඳපොළ දර්ශක

ශීර්ෂය	2002	2003	2004	2005	2006(අ)
මුළු පිරිවැටුම, රුපියල් දශ ලක්ෂ	30,183	73,838	59,052	114,599	105,154
දෛනික සාමාන්‍ය පිරිවැටුම, රුපියල් දශ ලක්ෂ	128	301	246	482	436
අලෙවි කළ කොටස් සංඛ්‍යාව, රුපියල් දශ ලක්ෂ	1,220	2,255	2,752	5,128	3,912
අලෙවි, සංඛ්‍යාව	283,126	482,954	645,083	1,100,451	952,382
ලියාපදිංචි සමාගම්, සංඛ්‍යාව	238	244	242	239	237
විදේශික ගනුදෙනු (ශුද්ධ), රුපියල් දශ ලක්ෂ	2,442	209	1,109	6,145	5,377
මිල දී ගැනීම්	7,478	13,944	11,278	27,712	37,167
විකිණීම්	5,036	13,735	10,172	21,567	31,790
නිකුත් කළ කොටස් සංඛ්‍යාව (අ), දශ ලක්ෂ	5,617	8,171	9,966	2,026	-
නිකුත් කළ නව කොටස් (සම අගය) (අ), රුපියල් දශ ලක්ෂ	50,964	76,555	85,966	90,348	-
වෙළෙඳපොළ ප්‍රාග්ධනීකරණය (අ), රුපියල් දශ ලක්ෂ	162,600	262,800	382,100	584,040	834,763
නව නිකුත්, සංඛ්‍යාව	7	8	5	7	2
නිකුත් කළ නව කොටස් සංඛ්‍යාව, දශ ලක්ෂ	6.4	272.5	297.6	1,079.4	-
නව කොටස්වල වටිනාකම (ඇ), රුපියල් දශ ලක්ෂ	79.7	4,419.5	3,878.3	9,698.0	-
සියලු කොටස් මිල දර්ශකය (1985 = 100) (ආ)	815.1	1,062.1	1,506.9	1,922.2	2,722.4
මිලංකා කොටස් මිල දර්ශකය (1998 දෙසැ. 31 = 1,000) (ආ)	1,374.6	1,897.8	2,073.7	2,451.1	3,711.8
වෙළෙඳපොළ මිල ඉපයීම් අනුපාතය (ආ)	12.1	11.1	10.8	12.4	13.9
වෙළෙඳපොළ ලාභාංශ ඵලදායිතාවය (ආ), %	4.3	3.1	3.2	2.7	2.2
වෙළෙඳ මිල / ගිණුමේ වටිනාකම් අනුපාතය (ආ)	0.9	1.1	1.3	1.7	2.0

(අ) භාවකාලික.

(ආ) දෙසැම්බර් අවසානයේ

(ඇ) සම අගය සහ අධි මිල

සාර්ව ආර්ථික දර්ශක

