

# பு ள் னி வி ப ர பி ன் னி னை ப் பு

வரைவிலக்கணங்களும் விளக்கக் குறிப்புகளும்

வெவ்வேறு அட்டவணைகளுக்கும் கீழே கொடுக்கப்பட்ட அடிக்குறிப்பு களுக்குத் துணையான வகையில் பின்வரும் பொதுக்குறிப்புகள் அமைகின்றன:-

2. விபரச்சேர்க்கையைக் கால அடிப்படையில் நிறைவுசெய்யும் முயற்சியின் பொருட்டு, சில அட்டவணைகளில் தற்காலிக எண் தொகைகள் சேர்க்கப்பட்டுள்ளன.
3. சில அட்டவணைகளில் உள்ள எண்தொகைகளின் இறுதி எண் அணித்தாகவுள்ள முழு எண்ணிற்கு மாற்றப்பட்டுள்ளது எனவே, காட்டப்பட்ட மொத்தத் தொகைகளுக்கும், அம்மொத்தங்களின் கூறுகளினது கூட்டுத்தொகைக்கும் இடையே சிறு வேறுபாடுகள் இருக்கக்கூடும்.
4. காட்டப்பட்டுள்ள எண்தொகைகளுக்கும், முன்பு வெளியிடப்பட்ட எண்தொகைகளுக்கும் இடையே வேறுபாடு இருப்பின், அஃது எண்தொகைகள் திருத்தியமைக்கப்பட்ட காரணத்தால் என்க.
5. பின்வரும் அடையாளங்கள் அட்டவணைகளில் கையாளப்பட்டுள்ளன:-

வி. கி. = விபரம் கிடைக்கவில்லை.

— = யாதும் இல்லை.

... = மிகச் சிறியது.

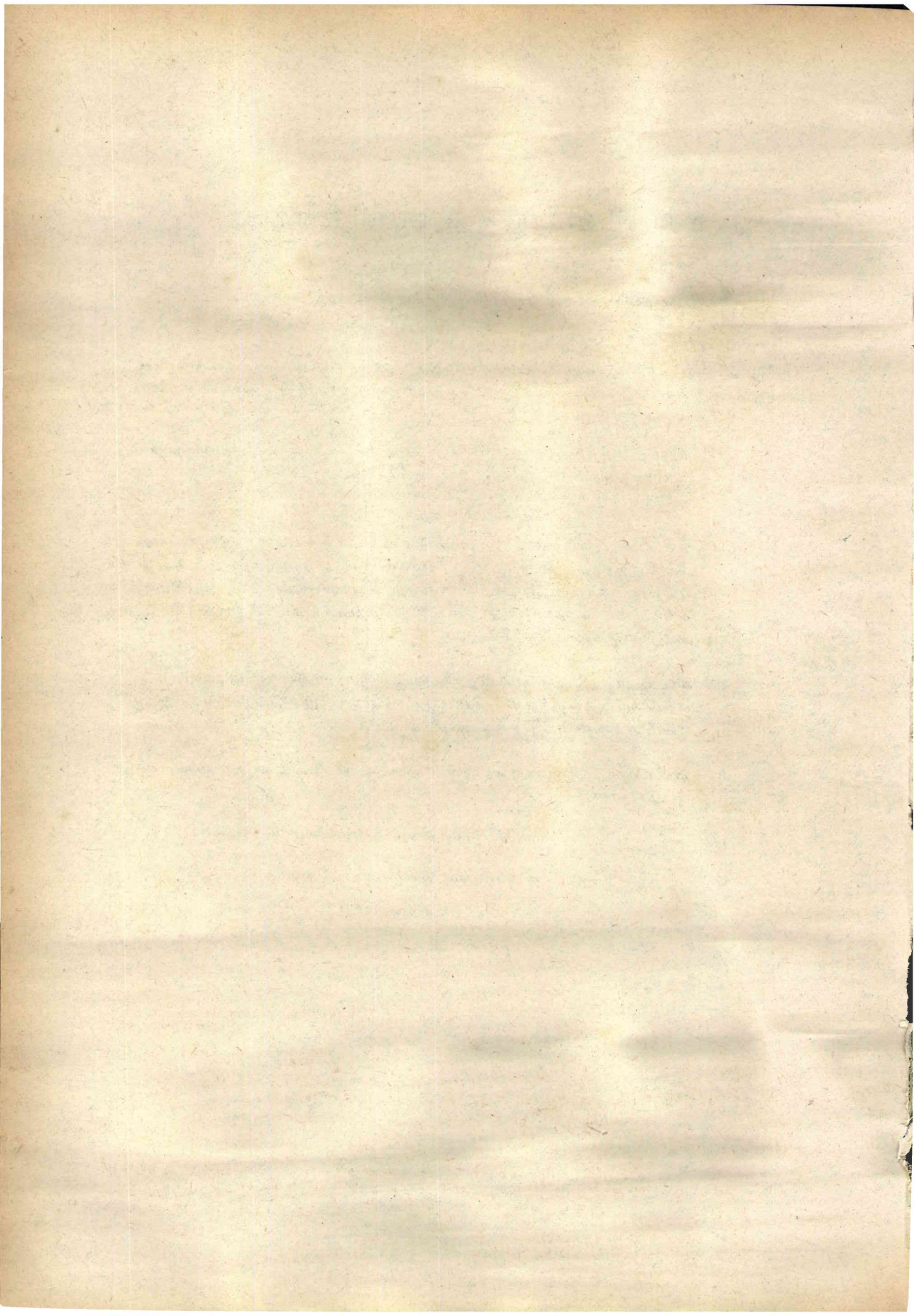

தேசிய உற்பத்தியும் செலவும்

தேசிய உற்பத்திச் செலவும், குடித்தொகையும் 1970 - 1982

பத்து இலட்சம் ரூபாய்களில் (வளர்ச்சி வீதங்கள் அடையக்கூறல்)

வியமம்	1970	1974	1975	1976	1977	1978	1979	1980*	1981*	1982*
1. நடைமுறைக் காரணிச் செலவு விவகரில் மொ. உ. உ.	13,187 (-)	23,302 (30.0)	25,691 (10.3)	28,032 (9.1)	34,684 (23.7)	40,479 (16.7)	49,782 (23.0)	62,246 (25.0)	79,337 (27.5)	91,643 (15.5)
2. நிலையான (1970) காரணிச் செலவு விவகரில் மொ. உ. உ.	13,187 (-)	14,585 (3.2)	14,987 (2.8)	15,431 (3.0)	16,078 (4.2)	17,401 (8.2)	18,501 (6.3)	19,575 (5.8)	20,706 (5.8)	21,756 (5.1)
3. நடைமுறைக் காரணிச் செலவு விவகரில் மொ. தே. உ.	12,967 (-)	23,119 (30.3)	25,478 (10.2)	27,750 (8.9)	34,432 (24.1)	40,242 (16.9)	49,542 (23.1)	61,814 (24.8)	77,625 (25.6)	89,674 (15.5)
4. நிலையான (1970) காரணிச் செலவு விவகரில் மொ. தே. உ.	12,967 (-)	14,449 (3.2)	14,837 (2.7)	15,258 (2.8)	15,934 (4.4)	17,329 (8.8)	18,430 (6.4)	19,456 (5.6)	20,257 (4.1)	21,246 (4.9)
5. உள்ளடக்க மொ. தே. உ. குறைப்பு	100.0	160.0	171.7	181.9	216.1	232.2	268.8	317.7	383.2	422.1
6. அரை ஆண்டுக் குடித்தொகை (ப. இலட்சம்)	12.5 (-)	13.3 (1.5)	13.5 (1.6)	13.7 (1.6)	14.0 (1.6)	14.1 (1.8)	14.5 (2.0)	14.7 (1.8)	15.0 (1.7)	15.2 (1.7)
7. தலைக்குரிய மொ. தே. உ. (அ) நடைமுறை விவகரில் ரூ. நிலையான விவகரில் ரூ.	1,036 (-) 1,036 (-)	1,740 (28.4) 1,088 (1.8)	1,888 (8.5) 1,099 (1.0)	2,023 (7.2) 1,112 (1.2)	2,470 (22.1) 1,143 (2.8)	2,836 (14.8) 1,221 (6.8)	3,424 (20.7) 1,274 (4.3)	4,194 (22.5) 1,320 (3.6)	5,179 (23.5) 1,352 (2.4)	5,904 (14.0) 1,399 (3.5)
8. சந்தை விவகரில் மொ. தே. செ.	14,094 (-)	25,546 (37.1)	28,562 (11.8)	30,908 (8.2)	35,075 (13.5)	44,702 (27.4)	58,696 (31.3)	81,549 (38.9)	98,671 (21.0)	118,688 (20.3)
9. சந்தை விவகரில் மொ. தே. செ.	13,444 (-)	23,588 (29.4)	26,364 (11.8)	29,923 (13.5)	36,154 (20.8)	42,428 (17.4)	52,147 (22.9)	66,096 (26.7)	83,292 (26.0)	98,346 (18.1)

மூலம் : இலங்கை மத்திய வங்கி

\* தற்காலிகமானவை  
 மொ. உ. உ. = மொத்த உள்நாட்டு உற்பத்தி  
 மொ. தே. உ. = மொத்தத் தேசிய உற்பத்தி  
 மொ. ரூ. செ. = மொத்த உள்நாட்டுச் செலவு  
 மொ. தே. செ. = மொத்தத் தேசிய செலவு

# தேசிய உற்பத்தியும் செலவும்

அட்டவணை 2

நடைமுறைக் காரணிக் செலவு விலைகளில் மொத்தத் தேசிய உற்பத்தி 1970 — 1982

துறைகள்	1970	1974	1975	1976	1977	1978	1979	1980*	1981*	1982*
1. வேளாண்மை, காட்டுத்தொழில், கடற்செய்தல்	3,732	7,728	7,798	8,133	10,644	12,332	13,412	17,151	21,977	25,157
1.1. வேளாண்மை	3,392	7,188	7,173	7,459	9,588	10,951	11,073	14,210	18,310	20,544
1.1.1. தேயிலை	423	619	660	733	1,260	1,117	1,154	1,635	2,148	2,302
1.1.2. இறப்பர்	233	282	328	515	508	741	812	873	951	1,024
1.1.3. தெக்கு	535	1,144	973	847	1,411	1,778	1,991	2,368	2,950	3,283
1.1.4. செல்	951	2,061	1,501	1,420	1,847	2,189	2,654	3,791	5,372	5,482
1.1.5. ஏயைவை	1,250	3,082	3,711	3,944	4,562	5,126	4,462	5,543	6,889	8,453
1.2. காட்டுத் தொழில்	180	230	249	269	315	558	960	1,227	1,499	1,710
1.3. கடற்செய்தல்	160	310	376	405	741	823	1,379	1,714	2,168	2,903
2. காங்கத் தொழிலும் கல் அகழ்வுத் தொழிலும்	95	334	450	639	595	732	947	1,249	1,514	1,734
3. தயாரிப்புத் தொழில்	2,197	4,342	5,158	5,620	8,023	8,094	9,484	11,048	12,883	14,134
3.1. ஏற்றுமதி பதனிடல்	893	1,997	1,848	2,509	4,219	3,675	3,692	3,810	3,977	3,379
3.2. தொழிலக கைத்தொழில்	1,085	1,796	2,647	2,416	3,017	3,551	4,546	5,910	7,269	8,777
3.3. சூறு கைத்தொழில்	109	265	300	335	396	444	507	507	639	773
3.4. ஏயைவை	110	284	363	360	391	424	739	821	998	1,205
4. கட்டவாக்கம்	744	1,011	1,018	1,164	1,133	1,965	3,218	5,552	7,001	7,959
5. மின்வலு, வளி, நீர், நலத்துறைப் பணிகள்	101	154	164	171	194	239	398	601	808	1,244
6. போக்குவரத்து, களஞ்சியப்படுத்தல், தொடர்யூட்டல்	1,258	1,853	2,079	2,286	2,723	2,994	4,744	5,293	7,307	8,536
7. மொத்த நிலலறை வர்த்தகம்	2,533	4,442	4,975	5,456	6,239	7,536	9,435	10,898	14,197	16,059
7.1. இறக்குமதிகள்	540	529	422	604	691	1,280	1,783	3,177	3,727	4,167
7.2. ஏற்றுமதிகள்	754	1,304	1,219	848	1,614	1,275	3,238	2,520	2,861	2,861
7.3. உள்ளூட்டு	1,239	2,609	3,334	4,004	3,934	3,481	4,414	5,201	7,643	9,031
8. வங்கத்தொழில், காப்புறுதி, உண்மைச்சொத்து	152	302	336	419	542	845	1,243	1,785	2,463	3,192
9. குடியிருப்புகளின் உடைமை	399	456	639	746	832	969	1,293	1,457	1,768	2,052
10. பொது நிர்வாகமும், பாதுகாப்பும்	517	704	798	948	1,177	1,516	1,664	1,965	2,350	2,878
11. பணிகள் (வா.ஏ.சு.)	1,459	1,976	2,276	2,470	2,582	3,257	3,944	5,247	7,069	8,698
12. மொத்த உள்நாட்டு உற்பத்தி	13,187	23,302	25,691	28,032	34,684	40,479	49,782	62,246	79,337	91,643
13. வெளிநாட்டிலிருந்து கிடைத்த தேசிய காரணிவருவாய்	- 220	- 183	- 213	- 282	- 252	- 237	- 240	- 432	- 1,712	- 1,969
14. மொத்தத் தேசிய உற்பத்தி	12,967	23,119	25,478	27,750	34,432	40,242	49,542	61,814	77,625	89,674

\* தற்காலிகமானவை

மூலம்: இலங்கை மத்திய வங்கி

தேசிய உற்பத்தியும் செலவும்

நிலையான (1970) காரணிச் செலவு விலைகளில் மொத்தத் தேசிய உற்பத்தி 1970-1982

பத்து இலட்சம் ரூபாய்களில்

குணங்கள்	1970	1974	1975	1976	1977	1978	1979	1980*	1981*	1982*
1. வேளாண்மை, காட்டுத்தொழில், கடற்செறித்தொழில்	3,732	3,942	3,847	3,894	4,299	4,532	4,622	4,766	5,097	5,231
1.1. வேளாண்மை	3,392	3,627	3,536	3,571	3,977	4,176	4,239	4,348	4,636	4,755
1.1.1. தேயிலை	423	407	427	392	416	398	412	381	419	374
1.1.2. இறப்பர்	233	193	227	232	213	225	223	194	181	182
1.1.3. தெங்கு	535	483	522	455	488	488	519	462	515	573
1.1.4. நெல்	951	939	658	720	990	1,116	1,132	1,267	1,313	1,269
1.1.5. ஏனையவை	1,250	1,605	1,702	1,772	1,935	1,949	1,953	2,044	2,208	2,357
1.2. காட்டுத்தொழில்	180	153	145	153	143	155	166	181	188	195
1.3. கடற்செறித்தொழில்	160	162	166	170	179	201	217	237	273	281
2. சுரங்கத்தொழிலும், கல் அகழ்வுத் தொழிலும்	95	295	395	571	515	619	652	684	713	742
3. தயாரிப்புத் தொழில்	2,197	2,163	2,263	2,371	2,357	2,541	2,659	2,681	2,820	2,955
3.1. ஏற்றுமதிப் பதனிடல்	1,893	821	832	859	823	840	877	791	851	806
3.2. தொழிலக கைத்தொழில்	1,085	1,073	1,158	1,214	1,227	1,362	1,417	1,488	1,548	1,686
3.3. சிறு கைத்தொழில்	109	162	171	185	189	214	235	235	247	272
3.4. ஏனையவை	110	107	102	113	118	125	130	167	174	191
4. கட்டவாக்கம்	744	712	649	685	619	794	960	1,066	1,034	1,013
5. மின்வலு, வளி, நீர், நலத்துறைப் பணிகள்	101	108	117	122	131	158	190	209	234	257
6. போக்குவரத்து, கனரகமும், தொழில்	1,258	1,462	1,497	1,425	1,498	1,607	1,716	1,838	1,957	2,079
7. மொத்தத் தில்லறை வர்த்தகம்	2,533	2,771	2,886	2,928	2,999	3,267	3,551	3,849	4,034	4,275
7.1. இறக்குமதிகள்	540	292	362	400	513	702	864	985	1,005	1,026
7.2. ஏற்றுமதிகள்	754	626	754	716	663	701	709	709	723	794
7.3. உள்ளூர்	1,239	1,853	1,770	1,812	1,823	1,864	1,978	2,155	2,306	2,455
8. வங்கித்தொழில், காப்புறுதி, உண்மைச்சொத்து	152	213	276	246	295	318	350	402	462	517
9. குடியிருப்புகளின் உடைமை	399	455	463	467	475	499	518	549	579	611
10. பொதுநிருவாகமும், பாதுகாப்பும்	517	688	729	760	791	854	905	959	997	1,102
11. பணிகள் (வெ. ஏ. சூ.)	1,459	1,776	1,865	1,962	2,099	2,212	2,378	2,572	2,779	2,974
12. வெளிநாட்டில் இருந்து கிடைத்த தேசிய	13,187	14,585	14,967	15,431	16,078	17,401	18,501	19,575	20,706	21,756
13. காரணி வருவாய்**	- 220	- 136	- 150	- 173	- 144	- 72	- 71	- 119	- 449	- 510
14. மொத்த தேசிய உற்பத்தி	12,967	14,449	14,837	15,258	15,934	17,329	18,430	19,456	20,257	21,246

\* தற்காலிகமானவை

\*\* திருத்தியமைக்கப்பட்டது

மூலம்: இலங்கை மத்திய வங்கி

தேசிய உற்பத்தியும் செலவும்

அிட்டவணை 4

உண்மைத் தேசிய வருமானம் 1970 — 1982

விடயம்	பத்தா இடச்சம் ரூபாய்களில்										
	1970	1974	1975	1976	1977	1978	1979	1980*	1981*	1982*	
1. நிலையான 1970ம் ஆண்டுக் காரணிச் செலவு விலைகளில் மொத்தத் தேசிய உற்பத்தி	12,967	14,449	14,837	15,258	15,934	17,329	18,430	19,456	20,257	21,246	
2. ஏற்றுமதிகளால் வர்த்தக மாற்று விகிதத்தில் எழுந்த விளைவுகள்											
2.1 தேயிலை		-427.5	-513.7	-319.9	54.8	-	-392.9	-542.2	-625.8	-656.7	
2.2 இறப்பர்		-78.4	-230.1	60.6	-100.5	-60.6	96.3	-153.2	207.0	-247.5	
2.3 மூன்று முதன்மைத் தொகு உற்பத்திகள்		16.1	73.1	51.1	2.4	9.7	-8.6	37.6	82.4	-155.8	
2.4 ஏனைய உற்பத்திகள்		-158.7	-207.9	-238.1	-171.0	-114.4	-337.3	-465.5	-499.5	-662.7	
மொத்தம்		-648.5	-1,024.8	-669.7	-219.1	-184.7	-835.1	-1,198.6	-1,414.7	-1,722.7	
3. நிலையான (1970) காரணிச் செலவு விலைகளில் உண்மைத் தேசிய வருமானம் (1 - 2)	12,967	13,801	13,812	14,588	15,715	17,144	17,595	18,257	18,842	19,523	
4. கடந்த ஆண்டிற்கு மேலான சதவீத மாற்றம்		1.8	-	5.6	7.7	9.1	2.6	3.8	3.2	3.6	

\* தற்காலிகமானவை

மூலம்: இலங்கை மத்திய வங்கி.

**தேசிய உற்பத்தியும் செலவும்**  
**நடைமுறைச் சந்தை விலைகளில் மொத்தத் தேசியச் செலவு 1970 — 1982**

பத்து இலட்சம் ரூபாய்களில்

விடயம்	1970	1974	1975	1976	1977	1978	1979	1980*	1981*	1982*
1. தனியார் நுகர்வு	9,882	19,068	21,942	22,991	26,698	32,105	40,371	53,399	68,751	80,009
1.1 பொருட்களினதும் காணியல்பைப் பணிகளினதும் இறக்குமதிகள்	2,014	3,107	4,263	4,145	4,859	7,597	9,831	13,602	16,907	19,257
1.2 உள்நாட்டு உற்பத்திப் பொருட்களும் பணிகளும்	7,868	15,961	17,679	18,846	21,839	24,508	30,540	39,797	51,844	60,752
2. அரசின் நுகர்வு	1,623	2,743	2,480	3,021	3,118	4,043	4,798	5,685	6,310	8,203
2.1 பொருட்கள், பணிகளின் மீதான நடைமுறைச் செலவு; மத்திய அரசு	1,498	2,603	2,330	2,869	2,957	3,778	4,478	5,304	5,961	7,762
2.2 பொருட்கள், பணிகளின் மீதான நடைமுறைச் செலவு; உள்ளூராட்சி	125	140	150	152	161	265	320	381	349	441
3. மொத்த உள்நாட்டு நிலையான மூலதன ஆக்கம்	2,359	2,972	3,699	4,595	5,035	8,521	13,246	20,845	23,279	30,228
3.1 அரணினதும், மக்களினதும் தொழில் முயற்சிகள்	570	811	1,095	1,631	1,542	3,077	3,809	4,709	4,126	4,993
3.2 அரசு கூட்டுத்தாபனங்கள்	451	342	426	588	861	2,056	2,620	7,553	19,153	25,235
3.3 தனியார் துறை	1,338	1,819	2,178	2,376	2,632	3,388	6,817	8,583		
4. இருப்புக்களின் மாற்றங்கள்...	230	763	441	301	224	33	281	1,620	331	248
4.1 அரசினதும் மக்களினதும் தொழில் முயற்சிகள்	38	663	408	339	313	-354	-65	980	-120	78
4.2 அரசு கூட்டுத்தாபனங்களும் தனியார் துறையும்	192	100	33	-38	-89	387	346	640	451	170
5. மொத்த உள்நாட்டுச் செலவு (1+2+3+4)	14,094	25,546	28,562	30,908	35,075	44,702	58,696	81,549	98,671	118,688
6. வெளிநாட்டுத் தேசிய முதலீடு	-543	-1,496	-1,273	-82	2,089	-1,032	-3,556	-10,912	-8,343	-11,793
7. தேசிய பெறுகைகள் பன்னாட்டு நன்கொடைகள் மாற்றல்களைக் கழித்து	-107	-462	-925	-903	-1,010	-1,242	-2,993	-4,541	-7,036	-8,549
8. மொத்தத் தேசியச் செலவு (5+6+7)	13,444	23,588	26,364	29,923	36,154	42,428	52,147	66,096	83,292	98,346

மூலம்: இலங்கை மத்திய வங்கி

\* தற்காலிகமானவை விடயம் 4.1. மின்வரும் விடயங்களின் இருப்பில் மட்டுமே மாற்றங்கள் இருந்தன. இறக்குமதி செய்ப்பட்ட அரிசி, கோதுமை மா, சீனி, உத்தரவாத விலைத்திட்ட நெல், சாராயம். விடயம் 6. தேசிய வெளிநாட்டு முதலீடு = நடைமுறைக் கணக்கின் மீது நாட்டிற்கான மிகை.



# தேசிய உற்பத்தியும் செலவும்

அட்டவணை 6

நடைமுறைச் சந்தை விலைகளில் மொத்த உள்நாட்டு மூலதன ஆக்கம் 1970—1982

பத்து இலட்சம் ரூபாய்களில்

விடயம்	1970	1974	1975	1976	1977	1978	1979	1980*	1981*	1982*
மொத்த உள்நாட்டு நிலையான மூலதன ஆக்கம்	2,359	2,972	3,699	4,595	5,035	8,521	13,246	20,845	23,279	30,228
1. தனியார் துறையும் அரசு கூட்டுத்தாபனங்களும்	1,789	2,161	2,604	2,964	3,493	5,444	9,437	16,136	19,153	25,235
1.1 பயிரிடல், மீன்பிடிப்பும் காணி அபிவிருத்தியும்	96	98	106	93	95	157	201	264	311	361
1.2 கட்டிடங்களும், ஏரைய கட்டிடவாக்கமும்	993	1,334	1,304	1,547	1,498	2,213	3,833	6,270	7,906	8,988
1.3 பொறியும் பொறித் தொகுதியும்,	322	200	518	694	893	1,551	2,287	3,831	4,176	7,775
1.4 போக்குவரத்துக் கருவி	245	279	353	280	511	926	1,970	4,549	4,962	5,307
1.5 ஏரைய மூலதனப் பொருட்கள்	133	250	323	350	496	597	1,146	1,222	1,798	2,804
2. அரசினதும் மக்களினதும் தொழில் முயற்சிகள்	570	811	1,095	1,631	1,542	3,077	3,809	4,709	4,126	4,993
இருப்புக்களின் மாற்றங்கள்	230	763	441	301	224	33	281	1,620	331	248
1. தனியார் துறையும் அரசு கூட்டுத்தாபனங்களும்	192	100	33	-38	-89	387	346	640	451	170
2. அரசினதும் மக்களினதும் தொழில்முயற்சிகள்	38	663	408	339	313	-354	-65	980	-120	78
மொத்த உள்நாட்டு மூலதன ஆக்கம்	2,589	3,735	4,140	4,896	5,259	8,554	13,527	22,465	23,610	30,476
1. தனியார் துறை	1,467	1,877	2,171	2,433	2,632	3,829	6,908	9,095	19,604	25,405
2. அரசு கூட்டுத்தாபனங்கள்	514	384	466	493	772	2,002	2,875	7,681	4,006	5,071
3. அரசினதும் மக்களினதும் தொழில்முயற்சிகள்	608	1,474	1,503	1,970	1,855	2,723	3,744	5,689	4,006	5,071

\* தற்காலிகமானவை

மூலம்: இலங்கை மத்திய வங்கி.



## தேசிய உற்பத்தியும் செலவும்

அட்டவணை 7

நடைமுறைச் சந்தை விலைகளில் மூலவளங்களும் அவற்றின் பயன்பாடும் 1970 — 1982

பத்து இலட்சம் ரூபாய்களில்

விடயம்	1970	1974	1975	1976	1977	1978	1979	1980*	1981*	1982*
<b>(அ) மூலவளங்கள்</b>										
மொத்த உள்நாட்டு உற்பத்தி	13,664	23,771	26,577	30,203	36,407	42,665	52,387	66,527	85,005	100,314
மொத்த உள்நாட்டும் காரணி அல்லாப் பொருட்களினதும் காரணி அல்லாப் பணிகளினதும் இறக்குமதிகள்	3,908	8,058	9,291	9,478	10,979	16,872	23,969	36,456	39,558	46,713
மொத்தம்	17,572	31,829	35,868	39,681	47,386	59,537	76,356	102,983	124,563	147,027
<b>(ஆ) பயன்பாடு</b>										
நுகர்வு	11,505	21,811	24,422	26,012	29,816	36,148	45,169	59,084	75,061	88,212
மொத்த உள்நாட்டு மூலத்தை ஆக்கம்	2,589	3,735	4,140	4,896	5,259	8,554	13,527	22,465	23,610	30,476
மொத்த உள்நாட்டும் காரணி அல்லாப் பொருட்களினதும் காரணி அல்லாப் பணிகளினதும் ஏற்றுமதிகள்	3,478	6,283	7,306	8,773	12,311	14,835	17,660	21,434	25,892	28,339
மொத்தம்	17,572	31,829	35,868	39,681	47,386	59,537	76,356	102,983	124,563	147,027

\* தற்காலிகமானவை

மூலம்: இலங்கை மத்திய வங்கி.

தேசிய உற்பத்தியும் செலவும்

உள்நாட்டுச் சேமிப்புகள் 1970 — 1982 (அ)

பத்து இலட்சம் ரூபாய்களில்

வகை	1970	1974	1975	1976	1977	1978	1979	1980*	1981*	1982*
1. சந்தை விலைகளில் மொத்த உள்நாட்டு உற்பத்தி ...	13,664	23,771	26,577	30,203	36,407	42,665	52,387	66,527	85,005	100,314
2. பொருட்களினதும் காரணியல்லாப் பணிகளினதும் தேறிய இறக்குமதிகள் ...	430	1,775	1,985	705	-1,332	2,037	6,309	15,022	13,666	18,374
3. முதலீடுகள் ...	2,589	3,735	4,140	4,896	5,259	8,554	13,527	22,465	23,610	30,476
4. உள்நாட்டுச் சேமிப்புகள் (3-2) ...	2,159	1,960	2,155	4,191	6,591	6,517	7,218	7,443	9,944	12,102
5. உள்நாட்டு சேமிப்பு வீதம் (விடயம் 4, விடயம் 1 இன் சதவீதமாக)	15.8	8.2	8.1	13.9	18.1	15.3	13.8	11.2	11.7	12.1

(அ) திருத்தப்பட்ட மதிப்பீடுகள்

\*தற்காலிகமானவை

மூலம்: இலங்கை மத்திய வங்கி

# தேசிய உற்பத்தியும் செலவும்

அட்டவணை 9

நடைமுறைச் சந்தை விலைகளில் மொத்த தேசிய உற்பத்தியின் மீதான செலவு 1970 — 1982

விடயம்	பத்து இலட்சம் ரூபாய்களில்									
	1970	1974	1975	1976	1977	1978	1979	1980*	1981*	1982*
1. காரணிச் செலவு விலைகளில் மொத்தத் தேசிய உற்பத்தி	...	23,119	25,478	27,750	34,432	40,242	40,542	61,814	77,625	89,674
2. உதவு தொகைகள் நீங்கலாக	...	664	749	906	1,004	2,439	3,232	5,416	6,840	8,009
3. மறைமுக வரிகள்	...	885	2,608	2,952	4,180	3,636	483	—	—	—
4. ஏனைய சீராகக்கங்கள்	...	12,746	21,482	23,619	25,704	39,045	52,291	67,230	84,465	97,683
5. சந்தை விலைகளில் மொத்தத் தேசிய உற்பத்தி (1+2-3)	...	11,505	24,422	26,012	29,816	36,148	45,169	59,084	75,061	88,212
6. மொத்த உள்நாட்டு மூலதன ஆக்கம்	...	9,882	21,942	22,991	26,698	32,105	40,371	53,399	68,751	80,009
7. சரக	...	1,623	2,480	3,021	3,118	4,043	4,798	5,685	6,310	8,203
8. மொத்த உள்நாட்டு மூலதன ஆக்கம்	...	2,589	4,140	4,896	5,259	8,554	13,527	22,465	23,610	30,476
9. சரக	...	1,467	2,171	2,433	2,632	3,829	6,908	9,095	19,604	25,405
10. மொத்த உள்நாட்டுச் செலவினம் (5+6)	...	514	384	466	772	2,002	2,875	7,681	4,006	5,071
11. சரக	...	608	1,474	1,503	1,855	2,723	3,744	5,689	98,671	118,688
12. மொத்த உள்நாட்டுச் செலவினம் (5+6)	...	14,094	28,562	30,908	35,075	44,702	58,696	81,549	—	—
13. சரக	...	3,478	6,283	8,773	12,311	14,835	17,660	21,434	25,892	28,339
14. மொத்த உள்நாட்டுச் செலவினம் (5+6)	...	3,908	8,058	9,291	10,979	16,872	23,969	36,456	39,558	46,713
15. சரக	...	13,664	23,771	26,577	30,203	42,665	52,387	66,527	85,005	100,314
16. மொத்த உள்நாட்டுச் செலவினம் (5+6)	...	220	183	213	282	237	240	432	1,712	1,969
17. சரக	...	—	—	—	—	—	—	—	—	—
18. மொத்த உள்நாட்டுச் செலவினம் (5+6)	...	187	190	137	126	253	627	1,135	1,172	662
19. சரக	...	12,746	21,482	23,619	25,704	39,045	52,291	67,230	84,465	97,683

\* தற்காலிகமானவை

மூலம்: இலங்கை மத்திய வங்கி

வகை	அலகு	1973	1974	1975
<b>1. தேயிலை</b>				
1.1	உற்பத்தி ...	ப.இ. கிலோக்கள் 211	204	214
1.2	பதிவுசெய்யப்பட்ட நிலப்பரப்பு ...	எக்டேயர்கள் 242,405	242,294	241,980
1.3	வளமாக்கி வழங்கல்கள் ...	'000 மெ. தொ. 93.4	102.1	106.7
1.4	எக்டேயருக்கான விளைவு ...	கிலோகிராம்கள் 902	988	1,031
1.5	உற்பத்திச் செலவு ...	கிலோவிற்கு ரூபா 4.47	5.55	6.70
1.6	சராசரி விலை			
	— கொழும்பு தேறிய ...	4.23	5.88	6.15
	— ஏற்றுமதி க. ஏ. பெ. ...	6.12	7.76	9.08
1.7	ஆண்டிற்கான மீள்நடுகை ..	எக்டேயர்கள் 2,410	1,734	1,764
1.8	ஒன்றுசேர்ந்த மீள்நடுகை ..	24,006	25,740	27,504
<b>2. இறப்பர்</b>				
2.1	உற்பத்தி ...	ப.இ. கிலோக்கள் 155	132	149
2.2	பதிவு செய்யப்பட்ட நிலப்பரப்பு... ..	எக்டேயர்கள் 228,744	228,100	227,730
2.3	வளமாக்கி வழங்கல்கள் ..	'000 மெ. தொ 14.8	12.4	20.3
2.4	பால் எடுப்பதன்மூலம் நிலப்பரப்பு ..	எக்டேயர்கள் 192,522	192,375	193,162
2.5	எக்டேயருக்கான விளைவு ...	கிலோக்கள் 778	710	774
2.6	உற்பத்திச் செலவு ..	கிலோவிற்கு ரூபா 1.87	2.46	2.75
2.7	சராசரி விலை			
	— கொழும்பு ஆர். எஸ். எஸ். 1 ...	2.57	2.82	2.49
	— ஏற்றுமதி க. ஏ. பெ. ...	3.68	5.75	4.05
2.8	ஆண்டிற்கான மீள்நடுகை ...	எக்டேயர்கள் 2,946	2,865	3,231
2.9	ஒன்றுசேர்ந்த மீள்நடுகை ...	125,857	128,721	131,952
<b>3. தெங்கு</b>				
3.1	உற்பத்தி ...	ப. இ. காய்கள் 1,935	2,031	2,398
3.2	வளமாக்கி வழங்கல்கள் ...	'000 மெ. தொ 39.2	40.1	40.6
3.3	உற்பத்திச் செலவு ...	காய்க்கு ரூபா. 0.10	0.10	0.11
3.4	சராசரி விலை			
	— கொழும்பு ..	0.25	0.56	0.32
	— ஏற்றுமதி க. ஏ. பெ. (ஈ) ...	0.34	0.86	0.46
<b>4. நெல்</b>				
4.1	உற்பத்தி ...	'000 மெ. தொன்கள் 1,312	1,602	1,154
4.2	பரப்பளவு - விதைக்கப்பட்ட ...	'000 எக்டேயர்கள் 726	825	696
	-அறுவடைசெய்யப்பட்ட ...	672	797	598
	-திருந்திய வகைகளின் கீழ் ...	520	667	520
4.3	வளமாக்கி வழங்கல்கள் ...	'000 மெ. தொ 98.4	117.6	43.8
4.4	எக்டேயருக்கான விளைவு ...	கிலோகிராம்கள் 2,298	2,353	2,270
4.5	உத்தரவாத விலை ...	20.9 கிலோகிராம்கள் களுக்கு ரூபா. (ஏ) 18.00	33.00	33.00
4.6	உத்தரவாத விலைத்திட்டத்தின் கீழான கொள்வனவுகள் ...	000 மெ. தொன்கள் 478	436	242
4.7	கேள்விப் பத்திரத்திட்டத்தின் கீழான கொள்வனவுகள் (ஐ) ..	—	—	—

(அ) திருத்தியமைக்கப்பட்ட எண் தொகைகள்

(ஆ) தற்காலிகமானவை

(இ) பயிர்ச் செய்கையின் உண்மையான பரப்பளவின் மீது சரியான தரவுகள் கிடைக்காமை யினால் எக்டேயர் ஒன்றிற்கான சராசரி விளைச்சலைக் கணிக்க முடியவில்லை.

(ஈ) காய் நியதிகளில், ஏற்றுமதி செய்யப்பட்ட காய் ஒன்றின் சராசரி விலை

(உ) மட்டக்களப்பு, இரத்தினபுரி, யாழ்ப்பாணம் ஆகிய மாவட்டங்களின் 1978ஆம் சிறுபொகை எண் தொகைகள் தவிர்த்த

(ஊ) அரசுதிறைத் தோட்டங்களினதும், தனியார் திறைத் தோட்டங்களினதும், சிறு உடமைகளினதும் நிறை யேற்றப்பட்ட சராசரி உற்பத்திச் செலவு.

(எ) 1981 பெப்புருவரி தொடக்கம் புசல் ஒன்றிற்கு ரூ. 52.50க்கு உயர்த்தப்பட்ட நெல்லின் உத்தரவாத விலை 1981 செத்தெம்பர் தொடக்கம் ரூ. 57.50க்கு உயர்த்தப்பட்டது.

(ஏ) 20.9 கிலோகிராம் நெல் = 1 புசல் நெல்

(ஐ) கேள்விப்பத்திரத் திட்டம் 1981 பெப்புருவரியில் தொடங்கப்பட்டது.

போக்குகள்— 1973-1982

1976	1977	1978	1979	1980	1981 <sup>(அ)</sup>	1982 <sup>(ஆ)</sup>
196	209	199	206	191	210	188
240,681	242,115	242,898 <sup>(அ)</sup>	244,094 <sup>(அ)</sup>	244,714	244,918	242,141
95.3	80.1	115.6	105.4	109.9	103.3	102.7
940	1,007	958	993	922	வி.கி: (இ)	வி.கி: (இ)
7.42	8.19 <sup>(அ)</sup>	11.89 <sup>(அ)</sup>	13.43 <sup>(அ)</sup>	18.71 <sup>(அ)</sup>	18.79	21.97
7.80	13.15 <sup>(அ)</sup>	11.55 <sup>(அ)</sup>	11.14 <sup>(அ)</sup>	17.73	17.71	22.52
10.49	18.86 <sup>(அ)</sup>	33.22	30.51	33.41	35.14	35.03
1,116	1,242	1,709 <sup>(அ)</sup>	2,491 <sup>(அ)</sup>	2,156 <sup>(அ)</sup>	2,677	1,981
28,619	29,861	31,570 <sup>(அ)</sup>	34,061 <sup>(அ)</sup>	36,271 <sup>(அ)</sup>	38,894	40,875
152	146	156	153	133	124	125
227,074	226,660	226,420	226,419	227,335	205,605	205,685
13.0	12.4	21.0	23.5	22.0	16.9	16.5
192,156	188,826	184,791	186,557	185,573	175,855	171,477
790	773	845	820	718	705	726
3.28	3.74	4.85	6.86 <sup>(ஊ)</sup>	8.20 <sup>(ஊ)</sup>	8.92 <sup>(ஊ)</sup>	9.66 <sup>(ஊ)</sup>
4.34	4.51	6.92	9.15	10.62	10.04	10.18
6.50	6.85	14.90	19.44	21.42	21.80	17.68
2,550	2,617	3,226	4,168	5,434	6,442	6,782
134,502	137,119	140,346	144,514	149,948	155,795	162,577
2,330	1,821	2,207	2,393	2,026	2,258	2,510
30.7	29.1	42.6	49.7	55.8	37.7	30.2
0.16	0.21	0.33	0.37	0.40	0.55	0.57
0.45	0.92	0.85	1.00	1.48	1.80	1.64
0.47	1.47 <sup>(அ)</sup>	1.85	2.40	3.13	2.45	1.83
1,253	1,677	1,891	1,917	2,133	2,230	2,156
724	828	876	839	845	877	845
636	783	840	783	816	837	747
559	692	685 <sup>(உ)</sup>	648	683	839	763
74.2	81.4	113.8	73.7	145.1	165.0	156.6
2,315	2,521	2,613	2,750	2,927	3,014	3,260
33.00	33.00	40.00	40.00	50.00	57.50 <sup>(எ)</sup>	57.50
269	512	675	541	211	99	84
—	—	—	—	—	29	—

மூலங்கள்: இலங்கைத் தேயிலைச் சபை,  
 இறப்பர் கட்டுப்பாட்டுத் திணைக்களம்,  
 தெற்கு அபிவிருத்தி மேலாண்மைச் சபை,  
 தெற்கு பயிர்ச்செய்கைச் சபை,  
 குடிமதிப்பு புள்ளிவிபரத் திணைக்களம்,  
 வேளாண்மை அபிவிருத்தி ஆராய்ச்சி அமைச்சு,  
 நெற் சந்தைப்படுத்தல் சபை,  
 தேசிய வளமாக்கிச் செயலகம்.

அனைத்தையும் உள்ளடக்கிய கிராமியக் கொடுகள் திட்டத்தின் கீழ் (அ) வழங்கப்பட்ட வேளாண்மைக் கடன்கள்

( 1982 திசம்பர் 31ல் உள்ளவாறு )

பத்து இலட்சம் ரூபாய்களில்

காலம்/ வேளாண்மை ஆண்டு	வழங்கப்பட்ட கடன்கள்			மீளப்பெறப்பட்டவை			மீளப்பெறப்பட்ட தொகையின் சதவீதம்		
	நெல்	ஏனைய பயிர்கள்	எல்லாப் பயிர்களும்	நெல்	ஏனைய பயிர்கள்	எல்லாப் பயிர்களும்	நெல்	ஏனைய பயிர்கள்	எல்லாப் பயிர்களும்
1967/68 - 1969/70	180.1	19.5	199.6	128.7	15.6	144.3	71.5	80.0	72.3
1970/71 - 1972/73	88.2	24.8	113.0	57.6	24.3	81.9	65.3	97.9	72.5
1973/74	111.1	25.5	136.6	59.9	15.5	75.4	53.9	60.8	55.2
1974/75	85.8	27.7	113.5	45.1	16.1	61.2	52.6	58.1	53.9
1975/76	75.5	39.0	114.5	44.7	18.3	63.0	59.2	46.9	55.0
1976/77	102.2	78.5	180.7	48.0	23.0	71.0	47.0	29.3	39.3
1977/78	447.5	132.7	580.2	115.0	42.9	157.9	25.7	32.3	27.2
1978/79	59.7	16.7	76.4	46.6	13.2	59.8	78.1	79.0	78.3
1979/80	60.3	21.4	81.7	49.0	16.1	65.1	81.3	75.2	79.7
1980/81 (ஆ)	96.5	30.0	126.5	77.9	21.6	99.5	80.7	72.0	78.7
1981/82 (இ)	127.7	22.7	150.4	74.9	11.3	86.2	58.6	49.8	57.3
மொத்தம்	1,434.6	438.5	1,873.1	747.4	217.9	965.3	52.1	49.7	51.5
1982/83 (ஈ)	62.4	—	—	—	—	—	—	—	—

(அ) 1973 வரை கடன்கள் புதிய வேளாண்மைக் கொடுகளை திட்டத்தின் கீழ் வழங்கப் பட்டன. அதன் பின்னர் முன்னைய திட்டத்திற்குப் பதிலாக அனைத்தையும் உள்ளடக்கிய கிராமியக் கொடுகளை திட்டத்தின் கீழ் கடன்கள் வழங்கப்பட்டன. (ஆ) திருத்தியமைக்கப்பட்ட எண்ணெய்தொகைகள்

மூலங்கள் : மக்கள் வங்கி, இலங்கை வங்கி, வரையறுக்கப்பட்ட அட்டன் நெசனல் வங்கி

(ஈ) நிறைவு பெறாத தரவு,

கைத்தொழில்

அட்டவணை 12

கைத்தொழில் உற்பத்திப் பெறுமதி 1973—1982

பத்து இலட்சம் ரூபாய்களில்

வகை	1973	1974	1975	1976	1977	1978	1979	1980	1981	1982*
1. உணவு, குடிவகை, புனைபொருள்	920	1,247	1,503	1,715	2,295	2,609	2,856	3,899	4,496	5,246
2. புடைவகைகள், அணியும் ஆடைகள், தோல் உற்பத்திகள்	421	571	892	680	698	1,008	1,128	1,923	3,040	3,863
3. மர, மர உற்பத்திகள் (தளபாடங்கள் உட்பட)	43	53	115	129	127	124	166	289	315	361
4. தானியம், தானிய உற்பத்திகளும்	101	137	270	203	270	376	445	476	626	725
5. இரசாயனங்கள், பெற்றோலியம், நிலக்கரி இறப்பர், பிளாத்திக்கு உற்பத்திகள்	651	1,353	2,002	2,336	2,469	3,279	4,508	9,416	12,015	13,099
6. உலோகமல்லா களிப் பொருள் உற்பத்திகள் (பெற்றோலியமும் நிலக்கரியும் தவிர)	190	288	244	360	411	592	710	1,156(அ)	1,250(அ)	1,370
7. அடிப்படை உலோக உற்பத்திகள்	53	130	128	138	132	219	349	478	428	262
8. உருவாக்கப்பட்ட உலோக உற்பத்திகள், பொறிக்கும் போக்குரத்துக் கருவிகளும்	347	349	381	474	571	590	569	620	782	904
9. தயாரிக்கப்பட்ட உற்பத்திகள் (வேறு இடங்களில் கூறப்படாதவை)	33	16	20	26	34	55	50	54	58	74
மொத்தம்	2,759	4,144	5,555	6,061	7,007	8,852	10,781	18,311	23,010	25,904

மூலம்: இலங்கை மத்திய வங்கி.

(அ) திருத்தியமைக்கப்பட்டது  
தற்காலிகமானவை

கொழும்பு பெருமபாக பொருளாதார ஆணைக்குழு கைத்தொழில் முதலீட்டுக்கான ஒப்புதல்கள் 1981-1982

வகைகள்	கூறுகளின் எண்ணிக்கை				வெளிநாட்டு முதலீடு (ப. இ. ரூ.)				மொத்த முதலீடுகள் (ப. இ. ரூ.)				தொழில் வாய்ப்புகள் எண்ணிக்கைகள்			
	ஒப்புதலளிக்கப் பட்டவை		உடன்பாடு செய்யப் பட்டவை		ஒப்புதலளிக்கப் பட்டவை		உடன்பாடு செய்யப் பட்டவை		ஒப்புதலளிக்கப் பட்டவை		உடன்பாடு செய்யப் பட்டவை		ஒப்புதலளிக்கப் பட்டவை		உடன்பாடு செய்யப் பட்டவை	
	1981 (அ)	1982 (ஆ)	1981 (அ)	1982 (ஆ)	1981 (அ)	1982 (ஆ)	1981 (அ)	1982 (ஆ)	1981 (அ)	1982 (ஆ)	1981 (அ)	1982 (ஆ)	1981 (அ)	1982 (ஆ)	1981 (அ)	1982 (ஆ)
1. உணவு, குடிவகை, புகையிலை	—	—	—	—	—	—	—	—	—	—	—	—	—	—	—	—
2. புடவைகள், மணியும் ஆடைகள், சூதாலை உற்பத்திகள்	4	—	2	3	210*	5	111*	106	272*	8	153*	128	5,129*	208	2,914*	2,506
3. மர, மர உற்பத்திகள்(தளபடங்கள் உட்பட)	—	—	—	—	—	—	—	—	—	—	—	—	—	—	—	—
4. தாளும், தாள உற்பத்திகளும்	—	—	—	—	—	—	—	—	—	—	—	—	—	—	—	—
5. இரசாயனங்கள், பெற்றோலியும், நிலக்கரி, இறப்பர், பிளாத்திக்கு உற்பத்திகள்	5	1	3	2	118	52	34	59	163	70	55	79	686	172	539	339
6. உலோகசார்பற்ற கலிப்பொருள் உற்பத்திகள்(பெற்றோலியும் நிலக்கரியும் தவிர்த்த)	2	1	1	—	26	23	18	—	49	27	35	—	1,007	159	649	—
7. அடிப்படை உலோக உற்பத்திகள்	—	—	—	—	—	—	—	—	—	—	—	—	—	—	—	—
8. உருவாக்கப்பட்ட உலோக உற்பத்திகள் பொறிக்கும் போக்குவரத்துக் கருவிகளும்	4	6	2	3	343*	229	40*	262	527*	304	54*	418	2,502*	1,911	377*	2,175
9. தயாரிக்கப்பட்ட உற்பத்திகள் (வேறு இடங்களில் கூறப்படாதவை)	3	7	1	3	283	775	109	40	652	1,138	196	59	2,084	2,605	334	616
மொத்தம்	18	16	9	11	980	1,024	312	467	1,663	1,547	493	684	11,408	5,055	4,813	5,636

(அ) திருத்தியமைக்கப்பட்டவை.

(ஆ) தற்காலிகமானவை.

\* முன்னர் ஒப்புதலளிக்கப்பட்ட செயற்றிட்டங்களின் விரிவாக்கத்திற்கான முதலீட்டு ஒப்புதல்களையும் உள்ளடக்கும்.

மூலம்: கொழும்பு பெருமபாக பொருளாதார ஆணைக்குழு.



கைத்தொழில்

கொழும்பு பெருநாக பொருளாதார ஆணைக்குழுவிற்கு வெளியேயுள்ள கைத்தொழில் முதலீடுகளுக்கான ஒப்புதல்கள் 1981-82

வகைகள்	கூறுகளின் எண்ணிக்கை		வெளிநாட்டு முதலீடுகள் (ப.இ.ரூ.)		மொத்த முதலீடுகள் (ப.இ.ரூ.)		தொழில் நிலை எண்ணிக்கை			
	வெ.மு. ம.சூ.	உ.மு. ம.சூ.	வெ.மு. ம.சூ.	1981	1982*	வெ.மு. ம.சூ.	உ.மு. ம.சூ.	வெ.மு. ம.சூ.	உ.மு. ம.சூ.	
	1981	1982*	1981	1982*	1981	1982*	1981	1982*	1981	1982*
1. உணவு குடிவகை, புகையிலை	...	...	...	...	...	...	...	...	...	...
2. புனைவுகள், அணியும் ஆடைகளும்	13	5	22	13	178	141	229	258	32	15
3. மா, மர உற்பத்திகள்	8	12	78	43	30	49	55	162	22	60
4. தானூ, தான உற்பத்திகளும்	2	3	55	37	3	5	20	7	18	9
5. இரசாயனங்கள், பெற்றோலியம், நிலக்கரி, இரப்பர், பிளாத்திக்கு உற்பத்திகள்	15	10	127	71	100	41	210	151	88	82
6. உலோகமல்லாத கனிப்பொருள் உற்பத்திகள் (பெற்றோலியமும் நிலக்கரியும் தவிரந்த)	6	3	43	71	89	27	235	70	22	13
7. அடிப்படை உலோக உற்பத்திகள்	...	...	...	...	...	...	...	...	...	...
8. உருவாக்கப்பட்ட உலோக உற்பத்திகள், பொறி களும் போக்குவரத்துக் கருவிகளும்	13	5	117	56	232	68	362	136	69	52
9. தயாரிக்கப்பட்ட உற்பத்திகள் (வேறு இடங்களில் கூறப்படாதவை) ...	6	7	16	6	9	6	50	17	3	..
<b>மொத்தம்</b>	<b>63</b>	<b>45</b>	<b>458</b>	<b>297</b>	<b>642</b>	<b>337</b>	<b>1,161</b>	<b>801</b>	<b>254</b>	<b>231</b>

\* தற்காலிகமானவை  
 மூலங்கள்: வெளிநாட்டு முதலீட்டு மதிப்புரைக் குழு (வெ. மு. ம. சூ.)  
 உள்ளநாட்டு முதலீட்டு மதிப்புரைக் குழு (உ. மு. ம. சூ.)

வாழ்க்கைச் செலவுச் சுட்டெண்கள்—கொழும்பு நகரம்

காலம்	1938 நவெ. - 1939 ஏப். = 100 (ஆ)		1952 = 100 (அ)							
	எல்லா விடயங் களும்	எல்லா விடயங் களும்	பண்டத் தொகுதிகளின்படி				குறைகளின்படி			
			உணவு	உடை	எரிபொருளும் வேளிச்சமும்	வாடகை	பல்வகை	உள்நாட்டுத் தொகுதி (இ)	இறக்குமதித் தொகுதி (ஈ)	ஏற்றுமதித் தொகுதி (உ)
(1)	(2)	(3)	(4)	(5)	(6)	(7)	(8)	(9)	(10)	
1963	305.7	108.8	103.0	118.2	103.0	101.5	126.6	113.4	102.5	117.7
1964	315.3	112.2	106.4	127.2	103.2	101.5	129.3	116.7	106.6	115.3
1965	316.1	112.5	107.3	126.8	100.7	101.5	128.3	116.4	106.4	127.2
1966	315.6	112.3	109.1	117.0	95.9	101.5	127.3	116.8	105.4	127.6
1967	322.6	114.8	112.7	116.7	96.5	101.5	128.9	117.1	111.2	123.9
1968	341.3	121.5	121.2	120.1	103.2	101.5	133.6	123.2	117.3	142.4
1969	366.8	130.5	127.9	130.9	124.9	108.4	147.1	134.3	123.5	148.2
1970	388.3	138.2	136.6	137.3	136.1	109.8	153.2	142.9	129.3	157.3
1971	398.7	141.9	139.1	145.0	140.8	109.8	159.5	148.9	129.7	157.9
1972	423.7	150.8	147.5	163.4	145.9	109.8	169.4	161.6	136.1	140.6
1973	464.8	165.4	164.8	186.1	164.4	109.8	170.0	167.8	162.5	171.9
1974	522.0	185.8	189.7	204.6	221.0	109.8	178.3	176.1	195.7	251.4
1975	557.3	198.3	204.3	208.2	237.1	109.8	191.9	189.5	213.5	214.5
1976	563.9	200.7	202.1	211.7	265.2	109.8	203.8	195.5	209.2	219.8
1977	570.9	203.2	203.3	223.8	257.5	109.8	208.4	200.6	195.6	317.5
1978	640.2	227.8	237.5	226.2	262.1	109.8	224.8	228.8	243.8	358.2
1979	708.9	252.3	263.3	231.2	328.5	109.8	252.4	249.3	283.7	385.2
1980	894.2	318.2	339.7	239.9	563.9	109.8	293.8	288.9	417.7	438.1
1981	1,054.9	375.4	399.6	257.8	767.9	109.8	345.7	341.4	493.1	522.2
1982	1,169.1	416.1	450.4	273.8	816.4	109.8	377.1	383.9	532.9	536.5
1981 சனவரி	971.4	345.7	359.9	250.5	692.3	109.8	339.2	315.9	445.5	479.7
பெப்புருவரி	996.2	354.5	370.5	252.0	730.6	109.8	341.6	320.5	465.1	489.9
மாச்சு	1,016.7	361.8	380.5	254.5	748.6	109.8	342.3	324.3	479.5	501.3
ஏப்பிறல்	1,028.7	366.1	387.1	255.4	748.6	109.8	343.1	330.0	483.9	501.3
மே	1,041.4	370.6	392.9	256.2	766.4	109.8	343.1	336.2	488.3	510.7
யூன்	1,053.8	375.0	398.5	257.7	784.4	109.8	343.1	343.4	491.9	510.7
யூலை	1,058.0	376.5	401.0	258.0	784.4	109.8	343.1	345.9	492.0	510.7
ஒகத்து	1,061.6	377.8	401.5	259.5	791.8	109.8	345.9	346.9	494.2	510.7
செத்தெம்பர்	1,078.8	383.9	411.1	260.4	791.8	109.8	345.9	347.6	505.2	546.7
ஒற்றோபர்	1,098.4	390.9	422.1	262.5	791.8	109.8	345.9	350.8	522.7	546.7
நவம்பர்	1,117.3	397.6	430.3	263.2	791.8	109.8	354.7	361.9	524.0	571.0
திசெம்பர்	1,136.9	404.6	439.8	263.3	791.8	109.8	360.6	373.0	525.0	586.8
1982 சனவரி	1,141.4	406.2	440.7	265.2	791.8	109.8	365.0	375.7	524.8	586.8
பெப்புருவரி	1,144.8	407.4	440.7	266.3	809.7	109.8	366.8	366.0	530.7	600.5
மாச்சு	1,145.1	407.5	440.6	269.6	809.7	109.8	368.9	368.6	532.0	552.2
ஏப்பிறல்	1,159.4	412.6	447.4	271.6	809.7	109.8	370.5	375.7	536.0	521.9
மே	1,165.0	414.6	447.8	271.7	812.9	109.8	380.4	381.2	535.3	494.2
யூன்	1,169.8	416.3	449.9	272.0	812.9	109.8	382.8	386.0	534.9	492.6
யூலை	1,174.9	418.1	452.5	272.5	814.8	109.8	382.4	390.7	530.7	489.0
ஒகத்து	1,178.0	419.2	453.4	277.9	814.8	109.8	382.5	388.6	533.8	510.1
செத்தெம்பர்	1,179.4	419.7	454.3	277.9	816.9	109.8	381.9	387.9	536.1	511.6
ஒற்றோபர்	1,184.7	421.6	456.9	278.2	816.9	109.8	383.0	389.7	537.2	527.8
நவம்பர்	1,188.9	423.1	458.3	280.3	834.5	109.8	380.8	396.5	531.6	566.8
திசெம்பர்	1,198.2	426.4	462.2	281.8	852.0	109.8	379.8	400.5	532.0	584.8

மூலங்கள்: குடி மதிப்புப் புள்ளி விபரத் திணைக்களம், இலங்கை மத்திய வங்கி.

குறிப்பு: அடிக்குறிப்புக்கு புள்ளிவிபரப் பின்னிணைப்பின் இறுதியிணைப் பாக்கவும்.

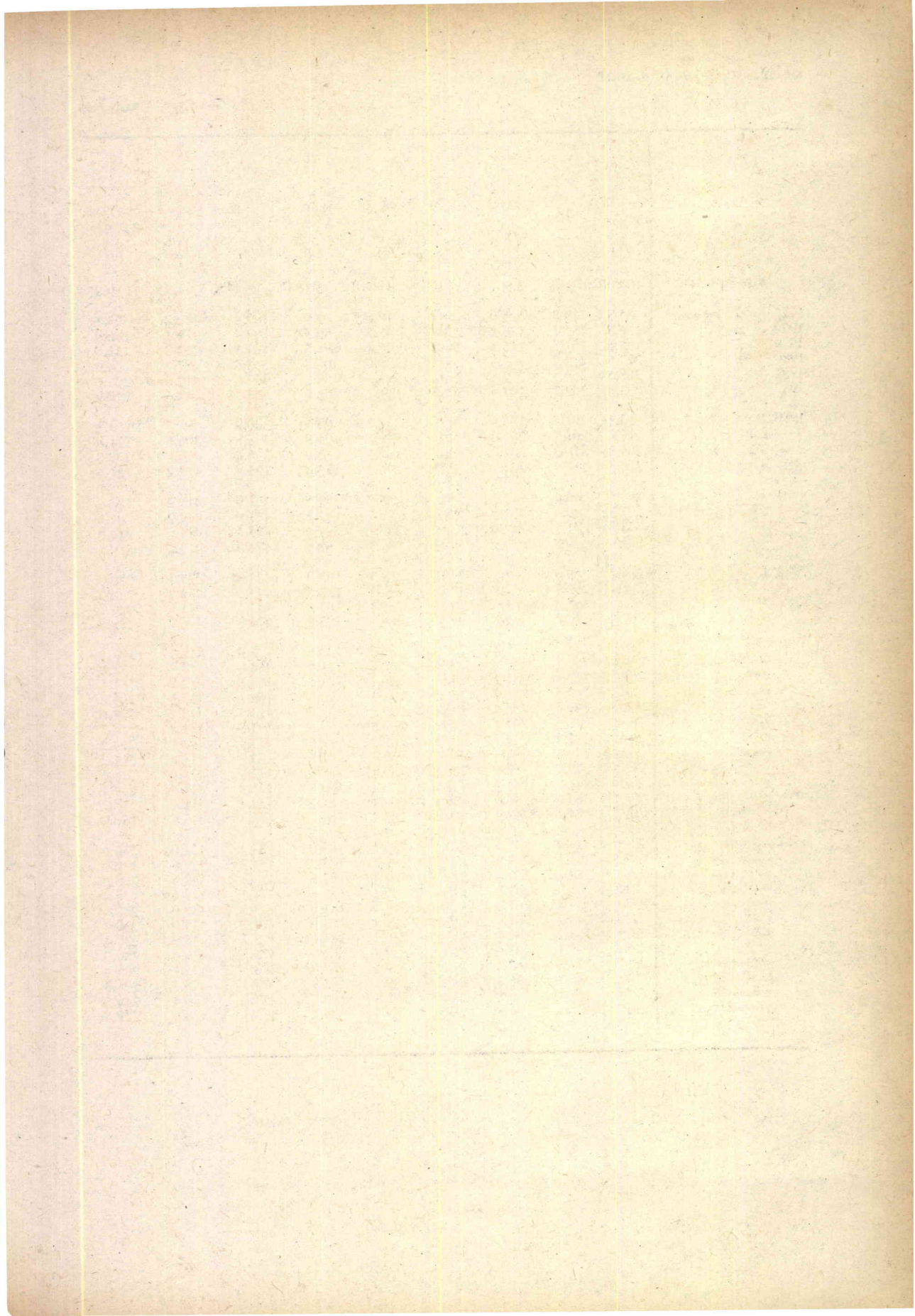

காலம்	பண்டங்களின் வகைப்படி								
	எல்லா வீடயங் களும் (1)	உணவு (2)	வெறிக் குடி வகைகள் (3)	புடவை யும் காலணி யும் (4)	தாள் உற்பத் திகள் (5)	இரசாயன மும் இரசாயன உற்பத்தி களும் (6)	பெற் றேலிய உற்பத்தி கள் (7)	உலோக மல்லா உற்பத்தி கள் (8)	உலோக உற்பத்தி கள் (9)
<b>அளவுகள்</b>	100.00	67.80	2.86	4.02	1.37	5.16	6.42	1.78	0.93
<b>1977 கூட்டெண்கள்</b>	135.3	140.8	125.0	168.6	117.6	62.7	109.4	172.7	95.1
1978 "	156.7	155.5	136.2	238.4	152.8	80.5	109.4	254.1	116.9
1979 "	171.6	161.3	156.4	245.6	194.1	91.5	183.1	282.2	151.5
1980 "	229.5	214.2	202.1	249.5	279.0	108.5	355.6	407.4	174.0
1981 "	268.5	249.5	252.9	279.3	288.3	173.2	467.3	412.6	206.0
1982 "	283.3	263.7	267.6	308.9	289.1	183.2	473.3	444.6	229.9
<b>1980 1ம் காலாண்டு</b>	213.1	201.3	176.4	245.7	237.2	102.9	300.9	401.7	163.3
2ம் "	216.8	201.1	204.0	249.4	291.3	105.9	328.6	405.8	171.8
3ம் "	234.6	216.3	204.0	250.5	291.3	112.0	396.4	409.8	178.8
4ம் "	253.5	237.9	223.9	252.4	296.3	113.0	396.4	412.2	181.4
<b>1981 1ம் காலாண்டு</b>	263.7	246.4	247.2	252.1	286.2	154.5	451.0	412.2	182.6
2ம் "	267.3	249.4	252.9	277.6	289.1	175.1	471.9	412.2	207.8
3ம் "	263.8	241.5	252.9	288.7	289.1	181.1	473.3	411.6	214.2
4ம் "	278.9	260.9	259.2	299.0	289.1	182.1	473.3	413.5	219.4
<b>1982 1ம் காலாண்டு</b>	284.2	266.0	267.9	319.7	289.1	182.9	473.3	427.1	230.0
2ம் "	276.1	253.3	267.9	325.1	289.1	183.6	473.3	433.2	230.0
3ம் "	285.5	265.3	267.6	299.9	289.1	183.1	473.3	441.7	229.9
4ம் "	287.4	270.2	266.8	291.0	289.1	183.0	473.3	476.2	229.8
<b>1981 சனவரி</b>	256.7	238.9	241.4	252.1	286.2	120.4	423.9	412.2	182.6
பெப்புருவரி	269.0	252.5	247.2	252.1	286.2	171.5	464.6	412.2	182.6
மாச்சு	265.4	247.8	252.9	252.1	286.2	171.5	464.6	412.2	182.6
ஏப்பிறல்	266.2	249.5	252.9	255.5	289.1	172.9	469.1	412.2	204.6
மே	268.8	249.6	252.9	288.6	289.1	172.9	473.3	412.2	204.6
யூன்	267.9	248.5	252.9	288.6	289.1	179.6	473.3	412.2	214.2
யூலை	264.1	243.2	252.9	288.6	289.1	179.6	473.3	412.1	214.2
ஒகத்து	262.5	239.6	252.9	288.7	289.1	181.5	473.3	411.4	214.2
செத்தெம்பர்	264.7	241.6	252.9	288.8	289.1	182.3	473.3	411.4	214.2
ஒற்றேபர்	268.4	247.7	252.9	288.8	289.1	182.3	473.3	411.4	214.2
நவெம்பர்	278.5	260.9	256.0	288.8	289.1	182.2	473.3	411.4	214.2
திசெம்பர்	289.7	274.1	267.9	319.5	289.1	181.7	473.3	419.8	230.0
<b>1982 சனவரி</b>	289.8	273.9	267.9	319.5	289.1	182.0	473.3	422.0	230.0
பெப்புருவரி	283.8	265.9	267.9	319.8	289.1	183.2	473.3	429.6	230.0
மாச்சு	278.7	258.2	267.9	319.8	289.1	183.6	473.3	429.6	230.0
ஏப்பிறல்	281.9	261.9	267.9	325.1	289.1	183.6	473.3	429.6	230.0
மே	273.5	249.4	267.9	325.1	289.1	183.6	473.3	435.0	230.0
யூன்	273.0	248.7	267.9	325.1	289.1	183.6	473.3	435.0	230.0
யூலை	282.4	259.7	267.9	325.1	289.1	183.6	473.3	435.0	230.0
ஒகத்து	284.4	264.1	267.9	287.1	289.1	182.9	473.3	435.0	230.0
செத்தெம்பர்	289.7	272.2	267.1	287.5	289.1	182.9	473.3	455.1	229.8
ஒற்றேபர்	283.5	265.3	266.8	287.1	289.1	182.9	473.3	475.7	229.8
நவெம்பர்	287.1	269.8	266.8	293.0	289.1	182.7	473.3	476.4	229.8
திசெம்பர்	291.5	275.4	266.8	293.0	289.1	183.5	473.3	476.6	229.8

விலைச் சுட்டெண் 1974 = 100

					துறைவகைப்படி					
					எண். I			எண். II		
போக்கு வரத்து கருவிகள் (10)	மின் துணைக்கரு விகளும் வழங்குமும் (11)	பொறிகள் (12)	எரிபொருளும் வெளிச்சமும் (13)	பல்வகை (14)	உள் நாட்டு (15)	இறக்குமதிகள் (16)	ஏற்றுமதிகள் (17)	நுகர்வோர் (18)	இடைநிலை (19)	முதலீட்டு (20)
0.80	0.96	1.33	1.79	4.78	50.31	27.17	22.52	75.30	20.52	4.18
127.4	117.3	102.6	179.5	150.8	115.4	93.0	229.9	140.7	116.7	130.6
141.6	123.6	109.2	253.8	222.9	133.9	138.8	229.1	157.2	152.4	169.2
148.1	138.3	124.2	319.5	260.8	144.5	164.9	241.3	167.0	184.1	195.2
171.0	154.4	139.2	388.9	328.7	177.0	237.6	337.0	222.1	249.3	264.7
193.9	185.3	161.7	402.5	337.9	217.0	301.4	343.7	252.8	318.2	305.1
200.6	232.4	167.6	409.2	359.5	239.6	295.2	365.8	268.3	329.8	325.1
149.6	147.9	127.2	368.1	296.5	165.0	210.9	322.9	207.6	225.4	247.3
150.0	149.0	134.0	385.4	291.1	168.2	227.0	313.1	209.8	235.2	2 2.9
191.4	154.9	141.1	401.1	328.6	181.2	249.5	335.6	224.7	264.1	265.4
192.9	165.9	154.3	401.1	398.7	193.7	263.1	376.2	246.2	272.6	293.2
193.9	172.9	156.8	402.1	357.1	198.2	287.6	382.0	252.2	298.8	298.2
193.9	179.7	159.5	402.6	317.6	213.9	302.9	344.8	251.7	318.5	304.4
193.9	190.8	165.0	402.6	324.1	218.0	305.6	315.7	244.8	323.3	307.4
193.9	197.6	165.6	402.6	352.5	238.3	309.7	332.4	262.7	332.0	310.2
196.5	218.5	166.9	407.6	346.2	238.3	310.0	354.8	269.0	332.6	319.0
201.9	233.6	167.2	407.6	347.6	235.4	298.1	340.8	258.3	322.7	320.2
202.0	236.7	168.2	407.6	390.8	242.7	286.9	382.4	270.7	331.4	323.3
202.0	240.8	168.2	414.0	353.4	241.7	285.7	385.0	275.0	322.3	337.7
193.9	172.2	156.8	401.1	393.8	196.9	272.9	370.6	245.4	289.7	298.2
193.9	172.2	156.8	402.6	345.5	201.0	295.2	389.3	257.6	305.0	298.2
193.9	174.3	156.8	402.6	332.1	195.6	294.8	386.2	253.7	301.7	298.2
193.9	176.6	156.8	402.6	309.3	206.2	297.6	362.4	252.1	310.4	303.1
193.9	181.3	156.8	402.6	327.6	213.7	306.9	346.2	251.9	324.0	303.1
193.9	181.3	165.0	402.6	315.9	221.9	304.6	326.0	251.1	321.2	307.7
193.9	190.8	165.0	402.6	311.9	220.3	303.4	314.6	246.6	319.5	307.7
193.9	190.8	165.0	402.6	321.0	216.3	305.5	313.7	242.8	323.0	307.3
193.9	190.8	165.0	402.6	339.5	217.3	307.8	319.0	245.1	327.3	307.3
193.9	190.8	165.0	402.6	349.6	223.1	309.8	319.9	249.1	331.4	307.3
193.9	190.8	165.0	402.6	351.7	238.2	309.8	330.5	262.4	331.5	307.3
193.9	211.3	166.9	402.6	356.3	253.5	309.6	346.7	276.5	333.2	316.0
193.9	211.3	166.9	407.6	357.6	245.1	311.2	364.0	275.8	335.6	316.9
193.9	211.3	166.9	407.6	342.0	234.0	310.0	363.4	268.9	331.0	320.1
201.8	232.9	166.9	407.6	338.9	235.9	309.7	337.1	262.2	331.2	320.1
201.8	232.9	166.9	407.6	347.0	248.1	309.7	346.2	265.8	333.0	320.1
201.8	234.0	166.9	407.6	347.9	233.3	291.0	342.1	254.9	332.1	320.1
202.0	234.0	167.8	407.6	347.9	234.7	293.5	334.1	254.1	333.1	320.4
202.0	234.0	168.2	407.6	386.5	247.6	291.3	358.4	265.8	333.5	320.7
202.0	238.0	168.2	407.6	398.4	241.7	284.0	380.3	269.7	330.8	320.7
202.0	238.0	168.2	407.6	387.5	238.9	285.5	408.5	276.7	329.8	328.5
202.0	238.0	168.2	407.6	347.7	236.6	284.8	386.8	270.8	319.2	337.3
202.0	238.0	168.2	407.6	355.7	240.5	284.4	394.8	275.1	321.0	337.6
202.0	246.3	168.2	426.9	356.8	247.9	287.8	393.5	279.3	326.7	338.1

மூலம்: இலங்கை மத்திய வங்கி.

குறைந்த கூலிவீதச் சுட்டெண்கள் 1952 = 100

காலம்	கூலி நிர்ணய சபைகளிலுள்ள தொழிலாளர்கள்			அரச ஊழியர்கள்			
	வேளாண்மைத் தொழிலாளர்கள்	ஊகத்தொழில், வர்த்தகத்துறைத் தொழிலாளர்கள்	வர்த்தகக் கூலி நிர்ணயசபைகளுக்குட்பட்டவர்த்தகத்திலுள்ள தொழிலாளர்கள் (இ)	தொழிற்பயிற்சி பெற்றோர் எழுதுவினைஞர் ஆகியோர்	சிறுஊழியர்	எல்லா மத்திய அரச ஊழியரும் (ஈ)	அரச பள்ளிக் கூட ஆசிரியர்கள்
	(அ)	(ஆ)	(இ)	(4)	(5)	(6)	(7)
1962	111.9	129.5	113.6	122.3	130.4	126.7	117.4
1963	113.3	130.9	115.2	122.3	130.4	126.7	117.4
1964	116.0	132.8	117.8	122.3	130.4	126.7	117.4
1965	116.3	132.8	118.2	122.3	130.4	126.7	117.4
1966	116.3	133.2	118.1	122.3	130.4	126.7	117.4
1967	120.4	138.9	122.2	125.4	136.2	131.3	119.4
1968	138.8	161.6	141.2	140.1	163.0	152.6	129.6
1969	138.8	161.7	141.2	144.4	168.0	157.3	132.5
1970	140.2	166.1	142.9	157.2	182.9	171.3	141.1
1971	141.6	176.1	145.3	157.2	182.9	171.3	141.1
1972	148.5	181.4	156.9	157.4	183.4	171.7	141.2
1973	168.1	199.8	169.9	163.0	194.2	180.1	144.3
1974	210.0	235.8	212.5	181.4	220.5	202.8	159.1
1975	241.2	275.2	244.5	197.4	246.3	224.2	171.8
1976	246.4	282.3	250.0	206.9	262.2	237.2	181.6
1977	310.2	304.0	308.8	209.2	266.1	240.4	184.7
1978	451.0	370.9	441.1	234.5	308.7	275.2	203.9
1979	572.2	433.1	554.6	272.5	372.4	327.2	234.2
1980	713.6	527.0	690.2	299.2	417.5	363.9	254.5
1981	711.9	593.9	695.4	337.7	482.2	416.9	283.8
1982	805.3	666.6	785.8	441.3	636.5	548.3	360.2
1981 1ம் காலாண்டு	725.7	540.1	702.5	331.4	471.6	408.2	279.0
2ம் ,,	700.3	547.4	680.4	331.4	471.6	408.2	279.0
3ம் ,,	705.9	625.7	692.9	331.4	471.6	408.2	279.0
4ம் ,,	715.8	662.3	705.6	356.7	514.1	442.9	298.2
1982 1ம் காலாண்டு	796.9	663.4	777.9	432.4	621.5	536.0	353.4
2ம் ,,	802.8	664.7	783.5	438.6	632.1	544.6	358.1
3ம் ,,	809.8	668.5	790.1	445.3	643.3	553.7	363.2
4ம் ,,	811.6	669.5	792.0	449.0	649.5	558.8	366.0
1982 சனவரி	795.8	663.2	776.5	431.3	619.7	534.5	352.5
பெப்ரவரி	798.7	663.5	779.7	432.4	621.5	536.0	353.4
மாச்சி	796.4	663.6	777.4	433.5	623.4	537.5	354.2
ஏப்பிரல்	800.0	663.6	780.6	433.5	623.4	537.5	354.2
மே	803.6	665.1	784.4	440.1	634.6	546.6	359.3
யூன்	804.8	665.6	785.4	442.3	638.3	549.7	360.9
யூலை	807.9	668.2	788.4	443.4	640.1	551.2	361.8
ஆகத்து	810.2	668.6	790.7	445.6	643.9	554.2	363.5
செப்டெம்பர்	811.2	668.8	791.2	446.7	645.7	555.7	364.3
ஒக்டோபர்	812.2	669.2	792.7	446.7	645.7	555.7	364.3
நவம்பர்	810.7	669.5	791.1	449.0	649.5	558.8	366.0
திசம்பர்	811.7	669.9	792.2	451.2	653.2	561.8	367.7

மூலங்கள்: இலங்கை மத்திய வங்கியும், தொழிற்நினைக்களமும்.

- (அ) குறைந்த கூலிவீதச் சுட்டெண் தேயிலைப் பயிர்ச்செய்கையும், தயாரிப்பும், இறப்பர் பயிர்ச்செய்கையும், தயாரிப்பும் தென்னைப் பயிர்ச்செய்கை வர்த்தகம் ஆகியவற்றிலுள்ள கூலிவீதங்களைக் குறிக்கின்றது.
- (ஆ) இதில் தெங்குத் தயாரிப்புகள், பொறியியல், அச்சடித்தல், தீப்பெட்டி தயாரித்தல், மோட்டார்ப் போக்குவரத்து, தேயிலை ஏற்றுமதி, சுட்டவேலை, கலத்துறை துறைமுக போக்குவரத்து, இறப்பர் ஏற்றுமதி, திரைப்படத் தொழில் ஆகியன மட்டும் உள்ளடங்கும்.
- (இ) வேளாண்மை கைத்தொழில், வர்த்தகம் ஆகியவற்றில் உள்ள தொழிலாளர்களை இணைத்துக் கணிக்கப்பட்ட சுட்டெண்.
- (ஈ) எழுதுவினைஞர், தொழில்நுட்ப ஊழியர், சிறுஊழியர் ஆகியோரை இணைத்துக் கணிக்கப்பட்ட சுட்டெண்

மத்திய வங்கியின் வர்த்தகச் சுட்டெண்கள் (அ) (1978=100) ஏற்றுமதிகள்

காலம்	ஏற்றுமதி அளவு						ஏற்றுமதி விலைகள்						வர்த்தக மாற்றுவிதம் (ஆ)	
	(1) தேயிலை	(2) இறப்பர் திரவமான பாலும் உட்பட	(3) மூன்று முதன்மை தேயிலை உற்பத்திகள்	(4) அருங்கற்களும் அகவை சார்ந்த கற்களும்	(5) 33 சிறு உற்பத்திகள்	(6) எல்லா ஏற்றுமதிகளும்	(7) தேயிலை	(8) இறப்பர் திரவமான பாலும் உட்பட	(9) மூன்று முதன்மை தேயிலை உற்பத்திகள்	(10) அருங்கற்களும் அகவை சார்ந்த கற்களும்	(11) 33 சிறு உற்பத்திகள்	(12) எல்லா ஏற்றுமதிகளும்		(13) எல்லா இறக்குமதிகளின் தும் விலைச் சுட்டெண்கள்
1938	56	38	188	—	59	60	5	6	2	—	2	4	3	153
1948	70	68	148	—	43	72	13	11	11	—	10	12	7	187
1949	71	65	145	—	50	72	14	10	12	—	10	13	8	162
1950	71	88	167	—	55	79	17	23	15	—	13	17	8	208
1951	72	76	202	—	59	80	17	38	16	—	18	21	11	197
1952	74	70	233	—	50	81	15	27	10	—	14	16	11	153
1953	79	72	206	—	54	83	16	23	12	—	12	16	11	155
1954	85	70	192	—	60	86	20	21	11	—	14	18	10	187
1955	85	74	245	—	60	91	22	24	9	—	14	19	9	203
1956	82	64	230	—	56	85	20	23	9	—	15	18	9	189
1957	88	69	161	—	54	83	18	22	10	—	16	17	10	171
1958	97	68	150	—	51	88	18	19	11	—	15	17	9	183
1959	90	68	192	—	53	86	18	22	13	—	14	17	9	185
1960	97	78	164	—	57	92	18	25	12	—	16	17	9	185
1961	101	65	231	—	55	95	17	20	9	—	14	16	9	172
1962	107	74	259	—	55	102	17	20	9	—	15	16	9	178
1963	108	69	205	—	54	98	16	18	10	—	16	16	10	161
1964	107	84	273	—	51	107	17	17	11	—	17	16	12	133
1965	117	88	214	—	52	111	16	17	14	—	18	16	11	142
1966	103	99	169	—	50	101	15	17	12	—	17	15	11	137
1967	112	96	156	—	52	105	15	14	11	—	17	14	12	120
1968	108	109	184	—	61	108	17	15	19	—	18	17	14	117
1969	104	104	152	—	62	103	16	20	16	—	19	17	15	110
1970	108	117	147	—	64	107	16	19	17	—	19	17	16	106
1971	108	94	170	—	65	104	17	16	17	—	24	17	17	98
1972	98	94	211	—	67	102	18	14	13	—	20	17	18	94
1973	107	117	70	—	82	103	18	25	17	—	25	20	24	82
1974	91	93	78	—	79	89	23	39	50	—	35	31	42	72
1975	110	116	141	—	55	107	27	28	33	—	35	29	49	58
1976	103	100	131	—	77	102	31	44	34	—	36	34	44	78
1977	95	98	48	—	104	94	57	47	56	—	49	55	54	102
1978	100	100	100	100	100	100	100	100	100	100	100	100	100	100
1979	97	93	98	69	136	101	92	132	152	128	116	109	152	72
1980	97	88	44	33	158	99	99	143	163	269	138	126	217	58
1981	97	97	69	33	162	102	104	148	149	174	169	129	282	46
1982	96	95	94	113	189	112	103	120	109	114	172	119	309	38

மூலம் : இலங்கை மத்திய வங்கி

(அ) 1978 இலிருந்து சுட்டெண்கள், 1978ஆம் ஆண்டின் பட்டுணர்வுகளை அடிப்படையாகக் கொண்டவை, 1978 இற்கு முற்பட்ட எண்தொகைகள் புதிய சுட்டெண்ணின் (1978 = 100) கணிப்பு முறைக்குக் கொண்டுவரப்பட்டுள்ளன.

(ஆ) ஏற்றுமதி விலைச் சுட்டெண்

X 100

இறக்குமதி விலைச் சுட்டெண்

மத்திய வங்கியின் வர்த்தகச் சுட்டெண்கள் (அ) (1978 = 100) இறக்குமதிகள்

காலம்	இறக்குமதி அளவு							இறக்குமதி விலைகள்						
	நுகர்வுப் பொருட்கள்							நுகர்வுப் பொருட்கள்						
	உணவும் சூடிவகையும்	ஆடை வகைகள்	ஏனைய நுகர்வுப் பொருட்கள்	எல்லாம் இணைத்து	இடைநிலைப் பொருட்கள்	முதலீட்டுப் பொருட்கள்	எல்லா இறக்குமதிகளும்	உணவும் சூடிவகையும்	ஆடை வகைகள்	ஏனைய நுகர்வுப் பொருட்கள்	எல்லாம் இணைத்து	இடைநிலைப் பொருட்கள்	முதலீட்டுப் பொருட்கள்	எல்லா இறக்குமதிகளும்
(1)	(2)	(3)	(4)	(5)	(6)	(7)	(8)	(9)	(10)	(11)	(12)	(13)	(14)	
1938	74	186	43	77	65	27	44	3	2	3	3	3	3	
1948	91	217	74	96	66	31	52	14	11	6	8	7	6	
1949	92	278	84	104	80	35	58	13	9	5	10	6	8	
1950	103	303	82	111	81	40	62	14	9	5	11	7	8	
1951	104	291	134	122	97	49	70	15	10	7	14	8	11	
1952	104	334	124	122	93	51	70	18	9	7	13	9	11	
1953	108	339	124	126	91	48	71	18	8	8	13	10	11	
1954	104	317	93	116	95	41	66	16	8	8	12	10	11	
1955	104	347	136	125	100	60	74	15	7	8	12	10	10	
1956	117	403	156	142	96	74	83	15	7	8	12	10	9	
1957	118	331	167	141	138	73	88	15	8	8	12	9	9	
1958	126	434	186	157	105	72	89	14	7	8	11	10	9	
1959	140	386	240	175	128	95	103	14	7	8	11	11	9	
1960	131	375	275	174	128	85	101	14	8	8	11	12	9	
1961	121	325	91	130	124	74	81	14	8	8	11	11	9	
1962	113	322	84	122	138	84	82	14	7	8	11	10	9	
1963	108	183	46	101	131	67	70	15	7	11	12	10	10	
1964	148	344	97	156	130	49	86	18	7	9	14	19	12	
1965	97	212	61	101	124	42	65	16	8	12	13	19	11	
1966	158	281	84	157	141	53	89	15	7	12	13	19	11	
1967	130	169	65	123	135	47	76	15	7	11	13	21	11	
1968	127	134	63	119	151	46	77	20	10	16	17	24	14	
1969	121	129	70	115	141	81	82	20	14	16	18	9	26	
1970	139	139	78	131	116	54	77	20	14	17	18	10	31	
1971	108	110	58	101	130	50	68	22	14	17	19	11	30	
1972	153	39	79	135	103	41	67	26	14	14	22	11	25	
1973	125	86	77	114	64	39	60	35	10	20	28	16	29	
1974	75	29	97	77	62	23	42	68	21	17	52	27	43	
1975	87	8	87	83	76	45	52	85	31	20	66	28	43	
1976	77	22	173	85	92	53	57	58	28	32	48	34	52	
1977	135	49	85	123	86	62	73	63	42	48	56	48	53	
1978	100	100	100	100	100	100	100	100	100	100	100	100	100	
1979	102	323	250	139	95	144	123	110	167	96	114	196	145	
1980	86	128	355	116	145	172	140	170	210	199	177	296	160	
1981	47	110	100	59	143	293	145	247	401	171	255	394	149	
1982	36	187	220	69	229	150	148	208	418	163	227	448	228	

மூலம்: இலங்கை மத்திய வங்கி.

(அ) 1978 இலிருந்து சுட்டெண்கள் 1978ஆம் ஆண்டிலேற்பட்ட பட்டுணர்வை அடிப்படையாகக் கொண்டவை. 1978 இக்கு முற்பட்ட எண்தொகைகள் புதிய சுட்டெண்ணின் (1978 = 100) கணிப்பு முறைக்குக் கொண்டுவரப்பட்டுள்ளன.



மத்திய வங்கியின் வர்த்தகச் சுட்டெண்கள் (அ) (1978=100) பெறுமதி

காலம்	இறக்குமதிப் பெறுமதிகள்						ஏற்றுமதிப் பெறுமதிகள்									
	நுகர்வுப் பொருட்கள்				இடைநிலைப் பொருட்கள்	முதலீட்டுப் பொருட்கள்	எல்லா இறக்குமதிகளும்	தேயிலை	இறப்புத் திரவமரபாலும் உட்பட	3 முதன்மை தெங்கு உற்பத்திகள்	அருங்கற்களும் அவைசார்ந்த கற்களும்	33 சிறு உற்பத்திகள்	எல்லா ஏற்றுமதிகளும்			
	உணவும் குடிவகைகளும்	ஆடை வகைகள்	ஏனைய நுகர்வுப் பொருட்கள்	எல்லாம் இணைத்து										(1)	(2)	(3)
1938	2	4	5	2	4	2	2	3	2	3	—	3	3			
1948	13	26	22	14	12	6	10	9	7	16	—	8	9			
1949	13	27	23	14	12	8	10	10	6	17	—	9	10			
1950	15	31	25	16	13	9	12	12	20	26	—	13	15			
1951	18	40	54	20	19	14	15	13	29	33	—	19	18			
1952	21	39	52	22	20	17	16	11	19	24	—	13	19			
1953	20	30	47	21	19	14	15	13	17	25	—	12	15			
1954	17	24	34	17	18	12	13	17	14	22	—	15	17			
1955	15	29	49	17	20	15	13	19	17	23	—	14	19			
1956	18	35	58	19	19	21	15	16	15	22	—	14	16			
1957	19	32	65	20	31	21	17	16	15	16	—	15	16			
1958	18	36	75	20	21	20	16	18	13	17	—	14	16			
1959	21	33	94	22	25	26	18	16	15	25	—	14	17			
1960	19	33	105	22	25	24	17	17	19	19	—	16	18			
1961	17	30	34	18	23	20	14	17	13	21	—	14	16			
1962	16	28	28	17	24	20	14	18	15	23	—	14	18			
1963	16	16	14	15	23	17	13	18	13	20	—	15	17			
1964	24	27	16	23	21	11	16	18	14	28	—	19	18			
1965	15	16	12	14	22	10	12	19	15	28	—	18	19			
1966	24	21	18	22	25	13	16	16	17	20	—	16	17			
1967	20	12	15	18	23	12	14	17	14	17	—	17	16			
1968	25	12	14	22	31	15	18	18	16	34	—	21	20			
1969	24	18	17	22	28	27	19	17	21	23	—	22	19			
1970	27	20	21	25	22	19	18	18	22	24	—	22	19			
1971	23	16	13	21	27	13	16	18	15	28	—	23	19			
1972	23	5	19	20	27	15	16	18	13	27	—	24	18			
1973	32	8	12	27	20	13	18	20	29	14	—	42	24			
1974	52	5	16	42	38	13	28	21	36	41	—	45	25			
1975	66	2	22	53	40	18	34	30	32	40	—	33	32			
1976	42	6	29	35	27	22	24	33	44	39	—	44	36			
1977	57	17	16	47	32	24	31	55	46	36	—	55	51			
1978	100	100	100	100	100	100	100	100	100	100	100	100	100			
1979	109	264	129	127	157	137	140	89	123	134	88	154	109			
1980	138	235	239	158	272	181	205	96	128	78	87	215	119			
1981	107	392	149	139	311	161	208	101	143	104	57	258	132			
1982	63	363	233	109	344	200	218	99	114	103	129	266	131			

மூலம்: இலங்கை மத்திய வங்கி.

(அ) 1978 ஆம் ஆண்டு தொடக்கமுள்ள சுட்டெண்கள் அடிப்படை ஆண்டாகக் கொள்ளப்பட்ட 1978 ஆம் ஆண்டிற்கான பெறுமதிகளின் சதவீதமாகப் பெறப்பட்டன. 1978ஆம் ஆண்டிற்கு முந்திய எண் தொகைகள் புதிய சுட்டெண் கணிப்பு முறைக்குக் கொண்டுவரப்பட்டுள்ளதால் அவை ஒப்பிடற்குரியன வல்ல.

காலம்	விலங்கு உற்பத்திகள்	தாவர உற்பத்திகள்			தயாரிக்கப்பட்ட உணவுவகைகள்			கனிப்பொருள் உற்பத்திகள்			
		மொத்தம்	இவற்றில்			மொத்தம்	இவற்றில்		மொத்தம்	இவற்றில்	
			அரிசி	மா	கோதுமைமும் (மெசலி) னும்		சீனி	இறைச்சி பன்றி தயாரிப்புக்கள்		மசகெண் மெய்	எனைய பெற ரேலிய உற்பத்திகள்
1972	147	568	161	193	44	272	248	3	52	—	38
1973	122	863	270	453	61	342	321	9	310	266	30
1974	121	1766	720	856	117	225	190	...	926	172	734
1975	130	2244	1062	1002	136	313	248	...	894	851	21
1976	107	1494	602	671	145	104	64	4	1196	1090	74
1977	108	2006	917	871	144	255	197	10	1489	1331	135
1978	420	3183	689	2192	136	786	620	13	2499	2222	195
1979	548	3394	884	1691	296	1358	929	130	4143	3137	809
1980(அ)	681	3818	756	1788	554	2441	1915	157	8681	7309	832
1-ஆம் காலாண்டு	154	1276	209	721	46	539	431	46	1692	1387	172
2-ஆம் காலாண்டு	129	1027	235	530	76	542	327	19	2310	1916	172
3-ஆம் காலாண்டு	205	968	204	497	159	714	566	44	2327	2039	202
4-ஆம் காலாண்டு	192	556	103	48	293	625	550	59	2347	1966	299
1981(அ)	488	3187	859	24	1871	3096	2662	53	9850	8643	816
1-ஆம் காலாண்டு	111	618	284	22	243	623	553	17	1846	1693	35
2-ஆம் காலாண்டு	146	754	197	...	432	1275	1179	3	2359	2228	44
3-ஆம் காலாண்டு	115	964	298	...	595	591	443	17	2978	2465	405
4-ஆம் காலாண்டு	116	829	79	...	602	605	485	15	2674	2256	302
1982(அ)	696	2553	488	59	1318	1565	887	157	12082	10175	1319
1-ஆம் காலாண்டு	58	724	...	13	559	280	151	41	1772	1433	191
2-ஆம் காலாண்டு	157	658	147	12	356	560	355	75	3075	2667	304
3-ஆம் காலாண்டு	156	881	195	18	402	432	231	23	3386	2600	651
4-ஆம் காலாண்டு	324	446	146	14	...	292	148	15	2717	2342	173
1982											
சனவரி	17	192	...	5	103	56	34	5	229	184	5
பெப்பருவரி	19	270	—	8	231	120	75	10	1184	1076	52
மாச்சு	22	262	...	...	225	104	42	26	359	173	134
ஏப்பிரல்	36	59	—	2	...	138	53	14	1355	1228	112
மே	32	387	98	10	252	286	232	32	245	169	12
யூன்	89	212	49	...	104	136	70	29	1475	1270	180
யூலை	33	522	74	...	402	195	86	9	1194	971	167
ஆகத்து	90	170	93	18	—	87	40	7	678	343	280
செத்தெம்பர்	33	189	28	...	—	150	105	7	1514	1286	204
ஒக்டோபர்	104	24	—	...	...	124	78	2	404	320	8
நவம்பர்	174	172	77	1	—	62	6	7	1925	1846	9
திசெம்பர்	46	250	69	13	...	116	64	6	388	176	156

(அ) சங்கத்தினால் மாதாந்தப்புள்ளி விபரங்களில் பின்னர் செய்யப்பட்ட மாற்றங்கள் காரணமாக காலாண்டு புள்ளி விபரங்கள் ஆண்டு எண்தொகைகளின்மீறும் வேறுபடுகின்றன.

(ஆ) பொற்கட்டியும் நாணயமும் நீங்கலாக.

(இ) சேரக்கப்பட்ட தரவு

மீதான செலவு (இ)

மொத்தம்	இரசாயனங்கள்		தாள் உற்பத்திகள்	பருத்தி நூலிழை, புடவைகள்	அடிப்படை உலோகம்	பொறியும் கருவியும்	ஊர்திகளும் போக்குவரத்து கருவிகளும்	ஏனையவை	மொத்தம் (ஆ)
	இவற்றில்								
	I வளமாக்கி	II மருந்து உற்பத்திகள்							
211	63	41	54	192	172	180	115	102	2,064
278	111	36	57	175	146	226	91	106	2,715
531	221	44	85	282	210	177	94	137	4,554
454	208	69	106	196	252	322	125	215	5,251
313	99	59	99	289	272	423	183	216	4,645
340	51	81	93	459	265	419	287	289	6,007
1065	252	157	296	1217	928	1800	1682	809	14,687
1639	673	232	508	2323	1698	2993	2586	1370	22,560
2467	1333	234	526	2308	2293	4941	3445	2036	33,637
430	199	50	128	530	512	1234	884	1092	7,837
640	314	70	136	482	454	888	803	351	7,762
645	318	66	129	596	654	1473	911	501	9,123
807	503	48	163	699	698	1345	841	640	8,913
2418	1191	171	816	3159	2317	5106	2684	2410	35,530
713	457	38	167	580	578	1339	951	648	8,174
518	229	29	242	739	608	1248	698	622	9,208
608	281	39	201	906	632	1253	514	510	9,269
578	222	67	207	533	512	1264	519	646	8,878
2120	560	334	782	3311	2358	5605	2977	2827	36,876
453	114	72	204	762	554	1646	586	541	8,713
546	125	86	153	779	580	1215	631	644	8,998
650	247	93	195	788	580	1384	916	650	10,023
472	72	83	228	983	647	1381	844	808	9,142
165	52	23	54	177	169	517	193	157	3,059
116	—	25	51	299	197	592	187	198	3,233
172	62	24	99	286	188	537	206	186	2,421
191	71	27	58	231	233	395	156	289	3,141
176	23	33	52	344	188	460	205	155	2,530
179	31	26	43	204	159	360	270	200	3,327
197	83	23	62	318	201	361	311	198	3,592
264	109	34	47	280	191	559	333	227	2,926
189	55	36	86	190	188	464	272	225	3,505
166	24	32	46	289	188	381	312	215	2,253
143	2	28	93	384	247	462	280	262	4,204
163	46	23	89	310	212	538	252	331	2,685

மூலம்: இலங்கைச் சங்கம்

வெளிநாட்டு வர்த்தகம்

ஏற்று

காலப்பகுதி	தேயிலை		இறப்பர்	
	அளவு ப. இ. கிலோ கிராம்.	பெறுமதி	அளவு ப. இ. கிலோ கிராம்	பெறுமதி
1972	190.2	1,162.1	129.6	265.1
1973	205.7	1,260.7	131.0	591.5
1974	175.4	1,359.7	128.1	738.5
1975	212.7	1,931.6	140.8	653.7
1976	200.0	2,099.7	137.0	889.6
1977	185.8	3,502.5	135.8	930.6
1978	192.7	6,400.9	138.0	2,020.6
1979	187.5	5,722.2	128.2	2,491.4
1980 (-ஆ)	184.7	6,170.1	121.0	2,590.4
1ம் காலாண்டு	49.9	1,492.7	25.1	541.5
2ம் காலாண்டு	43.4	1,474.6	25.1	570.3
3ம் காலாண்டு	41.9	1,407.6	32.3	681.7
4ம் காலாண்டு	49.4	1,795.1	37.2	796.4
1981 (-ஆ)	183.4	6,444.0	132.5	2,899.0
1ம் காலாண்டு	38.9	1,409.6	39.4	901.0
2ம் காலாண்டு	40.2	1,475.4	26.5	602.3
3ம் காலாண்டு	57.4	1,954.3	25.3	513.5
4ம் காலாண்டு	46.2	1,590.4	41.4	869.4
1982 (-ஆ)	181.0	6,342.2	131.3	2,322.6
1ம் காலாண்டு	50.2	1,614.1	42.4	798.0
2ம் காலாண்டு	41.9	1,427.4	36.1	613.4
3ம் காலாண்டு	50.0	1,748.1	24.2	419.6
4ம் காலாண்டு	38.8	1,552.7	28.5	491.6
1982 சனவரி	10.4	318.0	6.4	111.3
பெப்பிரவரி	15.8	493.7	16.6	301.1
மாசு	24.0	802.4	19.4	385.7
ஏப்பிரல்	17.2	587.8	13.9	233.8
மே	14.1	482.8	12.5	208.7
யூன்	10.7	356.8	9.7	171.0
யூலை	12.8	443.7	7.2	123.9
ஆகத்து	21.4	719.9	7.3	125.3
செப்டெம்பர்	15.8	584.5	9.6	170.3
ஒக்டோபர்	14.2	544.9	9.4	159.2
நவம்பர்	14.7	596.8	11.7	204.0
திசம்பர்	9.9	411.0	7.4	128.4

(அ) சீராக்கம் செய்யப்பட்டவை (1980ஆம் ஆண்டு முதல்)

(ஆ) சுங்கத்தினால் பின்னர் செய்யப்பட்ட சீராக்கங்கள் காரணமாக மாதாந்த, காலாண்டுத் தரவுகள் ஆண்டு மொத்தங்களுடன் ஒத்துவரமாட்டா.

(இ) வைரம் உட்பட

மதிகள்

பெறுமதி ரூ. ப. இ.

தெங்கு உற்பத்திகள்		எனைய உற்பத்திகளின் பெறுமதி	சிறு வேளாண்மைப் பயிர்களின் பெறுமதி (அ)	கைக்கொழில் ஏற்றுமதிகள் பெறுமதி (அ)	இரத்தினக்கற்கள் பெறுமதி	எனைய பெறுமதி	மொத்த (அ) ஏற்றுமதிகள் பெறுமதி
உள்ளீட்டு உற்பத்திகள்	பெறுமதி						
அளவு ப. இ. காய்கள்	பெறுமதி	பெறுமதி	பெறுமதி (அ)	பெறுமதி (அ)	பெறுமதி	பெறுமதி	பெறுமதி
1,247.9	263.3	70.8	57.7	57.0	12.3	120.2	2,008.5
416.7	141.6	87.6	100.2	216.4	140.8	78.3	2,617.1
460.1	394.0	146.6	152.5	480.9	98.1	101.6	3,471.9
845.3	387.4	107.3	114.5	519.4	180.2	39.3	3,933.4
803.3	374.6	119.8	204.2	737.8	261.4	127.8	4,814.9
280.6	334.7	160.8	334.8	941.3	297.9	135.2	6,637.8
594.6	971.6	299.4	722.9	1,944.1	531.0	315.8	13,206.3
537.0	1,297.6	401.1	824.8	3,737.3	490.1	300.9	15,272.6
239.4	753.8	480.5	878.8	5,955.2	663.7	102.5	17,595.0
58.9	177.1	127.8	181.1	1,252.1	199.7	65.5	4,036.5
41.8	140.6	121.6	192.1	1,303.8	148.6	93.9	4,045.5
61.0	187.9	93.0	230.5	1,503.5	145.7	261.2	4,511.1
77.7	246.7	137.7	275.1	1,738.3	169.8	77.9	5,236.9
400.8	1,010.7	426.9	1,399.6	7,455.7	632.5	784.7	21,043.1
34.4	113.4	90.7	327.4	1,268.8	234.0	249.7	4,594.6
54.8	179.1	90.5	468.6	1,571.8	141.2	36.8	4,565.7
149.8	375.6	115.0	202.3	2,241.0	113.0	671.3	5,886.0
161.8	342.6	123.8	401.3	2,375.0	144.2	130.1	5,976.8
569.4	1,002.6	493.8	1,645.2	8,444.9	684.9	517.5	21,453.7
103.7	219.3	115.7	429.3	1,981.4	142.9	476.2	5,776.9
103.4	201.9	115.8	250.5	1,927.2	87.8	67.3	4,691.3
226.0	349.5	116.3	623.1	2,279.3	110.6	57.9	5,704.4
136.3	232.0	118.1	342.3	2,257.1	343.6	79.0	5,416.4
49.0	90.4	31.2	115.2	670.0	35.5	248.0	1,619.6
24.4	57.0	34.3	173.9	588.5	52.5	53.9	1,754.9
30.3	71.8	50.2	140.5	732.8	54.9	164.1	2,402.4
23.2	52.5	29.1	81.9	621.9	25.6	33.4	1,673.2
24.5	52.8	36.7	79.1	588.5	43.2	61.6	1,553.4
55.7	96.5	50.0	82.3	671.4	19.0	17.7	1,464.7
48.6	84.5	29.2	365.2	816.9	19.8	50.4	1,933.6
61.2	104.1	45.7	156.2	768.2	45.1	12.2	1,976.7
116.1	160.8	41.4	87.1	694.2	45.7	10.1	1,794.1
67.7	106.9	40.1	101.6	708.2	47.0	20.9	1,728.8
30.6	57.9	42.8	110.9	647.4	42.3	22.7	1,724.8
38.0	67.2	35.2	129.8	906.0	254.4(இ)	30.0	1,962.8

மூலங்கள் : இலங்கைச் சங்கம்

அரசு இரத்தினக்கற்கள் கூட்டுத்தாபனம் (1980 இல் இருந்து)

இலங்கைப் பெற்றோலியக் கூட்டுத்தாபனம்(1980இல் இருந்து)

1977 நவம்பர் 16 ஆம் நாள் வரையிலான செலாவணி வீதங்கள் (அ)

(வெளிநாட்டு நாணயங்கள் 100 அலகுகளிற்கு ரூபாய்கள்)

நாள்	ஜ. அ. டொலர்		ஜ. இ. ஸ்டீர்லிங்		சேர்மன் டியூச் மார்க்கு		பிரான்சிய பிராங்கு		யப்பானிய யென்		இந்திய ரூபாய்	
	வாங்கும் வீதம்	விற்கும் வீதம்	வாங்கும் வீதம்	விற்கும் வீதம்	வாங்கும் வீதம்	விற்கும் வீதம்	வாங்கும் வீதம்	விற்கும் வீதம்	வாங்கும் வீதம்	விற்கும் வீதம்	வாங்கும் வீதம்	விற்கும் வீதம்
1977 நவம்பர் 16 ...	1597.00	1603.00	2900.00	2911.00	709.00	712.00	328.00	329.50	6.5070	6.5370	184.70	185.50
1977 திசம்பர் 31 ...	1553.00	1559.00	2979.75	2990.75	741.00	744.00	331.45	332.95	6.4730	6.5030	184.60	185.40
1978 திசம்பர் 31 ...	1549.00	1552.00	3164.05	3170.05	854.55	856.15	374.25	374.95	8.0290	8.0440	190.45	190.85
1979 திசம்பர் 31 ...	1543.00	1546.00	3453.50	3459.50	899.20	900.80	385.65	386.35	6.4465	6.4615	193.80	194.20
1980 திசம்பர் 31 ...	1798.50	1801.50	4266.55	4272.55	920.45	922.05	397.15	397.85	8.7475	8.7625	228.55	228.95
1981 சனவரி 31 ...	1807.50	1810.50	4324.50	4330.50	859.95	861.55	373.30	374.00	8.8340	8.8490	222.80	223.20
பொப்புவரி 29 ...	1813.50	1816.50	4042.00	4048.00	855.20	856.80	363.90	364.60	8.6910	8.7060	218.30	218.70
மாச்சு 31 ...	1802.50	1805.50	4057.00	4063.00	860.20	861.80	364.40	365.10	8.5300	8.5450	219.80	220.20
ஏப்பிரல் 30 ...	1833.50	1836.50	3926.60	3932.60	830.05	831.65	350.90	351.60	8.5310	8.5460	219.80	220.20
மே 31 ...	1862.50	1865.50	3857.50	3863.25	801.95	803.55	337.65	338.35	8.3195	8.3345	219.55	219.95
ஜூன் 30 ...	1874.50	1877.50	3655.50	3661.50	789.80	789.80	329.40	330.10	8.3430	8.3580	214.05	214.45
சூலை 31 ...	1912.00	1915.00	3556.50	3562.50	776.60	778.20	327.70	328.40	7.9950	8.0100	213.65	214.05
ஆகத்து 31 ...	1995.50	1998.50	3717.00	3723.00	821.70	823.30	343.00	343.70	8.7280	8.7430	220.51	220.91
செப்டம்பர் 30 ...	2077.00	2080.00	3726.60	3732.10	896.05	897.25	374.10	374.60	8.9600	8.9730	219.89	220.33
ஒக்டோபர் 31 ...	2115.00	2118.00	3907.25	3912.75	937.95	939.15	373.75	374.25	9.0760	9.0890	224.42	224.86
நவம்பர் 30 ...	2056.50	2059.50	4038.65	4044.15	930.30	931.50	368.90	369.40	9.6100	9.6230	230.12	230.58
திசம்பர் 31 ...	2053.50	2056.50	3906.90	3912.40	906.05	907.25	357.75	358.25	9.3235	9.3365	220.41	220.85
1982 சனவரி 31 ...	2063.50	2066.50	3887.20	3892.70	890.75	891.95	350.15	350.65	9.0345	9.0475	224.68	225.12
பொப்புவரி 28 ...	2066.50	2069.50	3769.80	3775.30	869.10	870.30	341.80	342.30	8.7560	8.7690	224.82	225.28
மாச்சு 31 ...	2068.50	2071.50	3675.95	3681.45	853.20	854.40	330.90	330.90	8.3115	8.3245	220.22	220.66
ஏப்பிரல் 30 ...	2066.50	2069.50	3707.75	3713.25	885.50	886.70	339.60	340.10	8.7730	8.7860	219.69	220.13
மே 31 ...	2063.50	2066.50	3700.25	3705.75	881.05	882.25	338.35	338.85	8.4810	8.4940	222.23	222.67
ஜூன் 30 ...	2083.50	2086.50	3596.00	3601.50	841.20	842.40	303.05	303.55	8.1220	8.1350	214.08	214.50
சூலை 31 ...	2088.50	2091.50	3626.25	3631.75	850.30	851.50	305.50	306.00	8.1495	8.1625	218.47	218.91
ஆகத்து 31 ...	2089.50	2092.50	3577.85	3583.35	833.85	835.05	297.30	297.80	8.0370	8.0500	218.33	218.77
செப்டம்பர் 30 ...	2093.50	2096.50	3546.15	3551.65	827.05	828.25	292.65	293.15	7.7815	7.7945	217.14	217.58
ஒக்டோபர் 31 ...	2088.50	2091.50	3504.65	3510.15	817.15	818.35	289.25	289.75	7.5290	7.5420	214.07	214.49
நவம்பர் 30 ...	2108.25	2109.75	—	—	—	—	—	—	—	—	—	—
திசம்பர் 31 ...	2131.25	2132.75	—	—	—	—	—	—	—	—	—	—

மூலம்: இலங்கை மத்திய வங்கி.

(அ) 1977 நவம்பர் 15ம் நாள் நள்ளிரவு தொடக்கம் இலங்கை ரூபாய் மிக்க விடப்பட்டதுடன், வர்த்தக வங்கிகளின் தந்தி மாற்றல்களுக்கு ஏற்ப முக்கிய நாணயங்களின் நாளாந்த வரங்கும் விற்கும் வீதங்கள் மத்திய வங்கியினால் வெளியிடப்பட்டன.

(ஆ) 1982 நவம்பர் 10 ஆம் நாள் நள்ளிரவு தொடக்கம் வர்த்தக வங்கிகளுடனான மத்தியவங்கியின் வெளிநாட்டுச் செலாவணிக் கொடுக்கல் வரங்குகள் சிறப்பாக ஜி. அ. டொலரிடமட்டுமே மேற்கொள்ளப்பட்டதுடன் வர்த்தக வங்கிகளுடனான கொடுக்கல் வரங்குகளுக்கான ஜி. அ. டொலரின் உட்கி வரங்கல், வீதம் வீதங்கள் மத்திய வங்கியால் (இவ்வொரு வேலைநாட்களிலும் காலையில்) அறிவிக்கப்பட்டன.

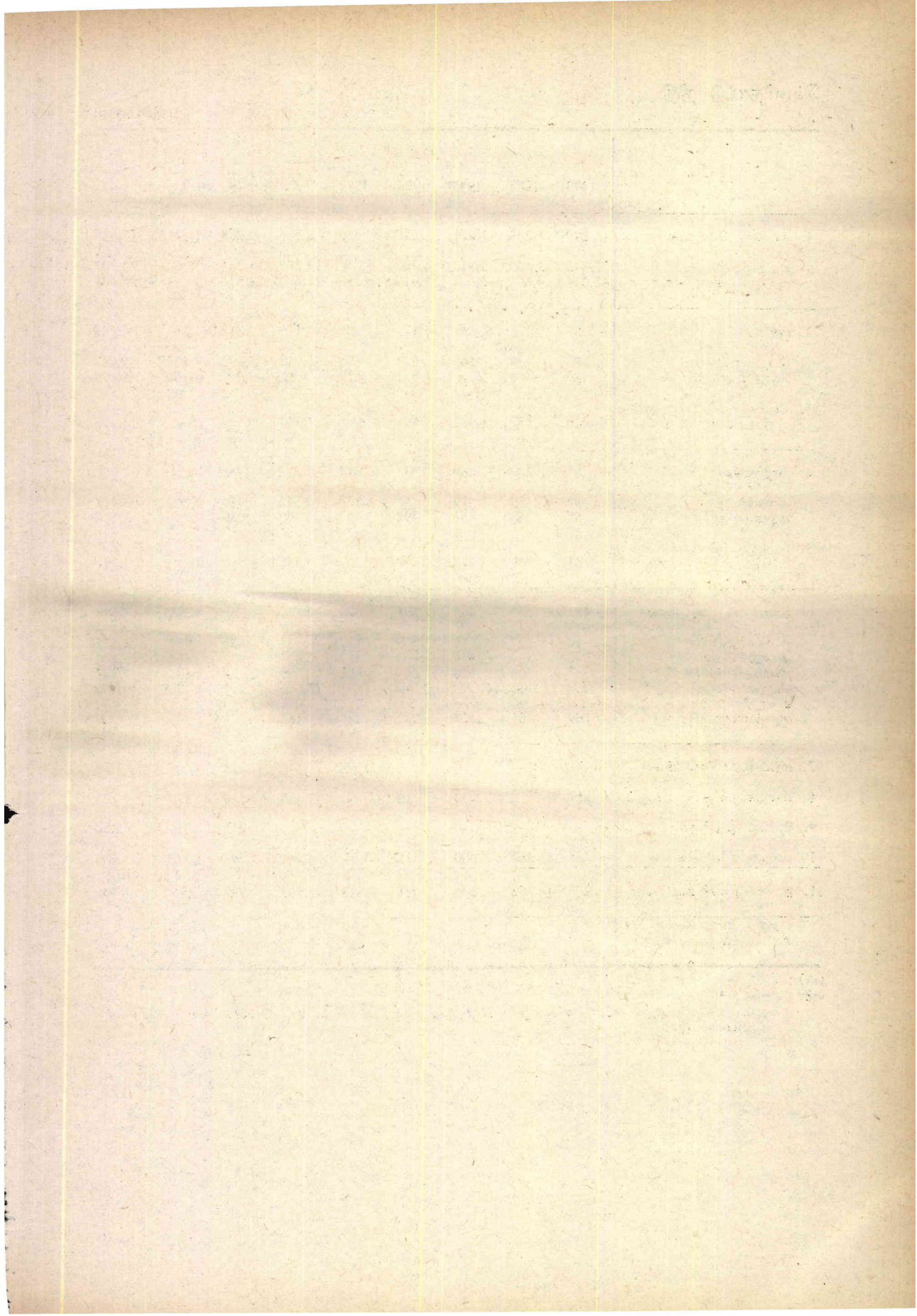

விடயம்	பத்து இலட்சம் ரூபாய்களில்									
	1973	1974	1975	1976	1977	1978	1979	1980(அ)	1981(ஆ)	
1. வணிகப் பொருட்கள் ...	299	-1,263	-1,421	- 710	+ 350	- 2,393	- 7,288	- 16,312	- 15,616	
எற்றும்திகள் (க.வ.பெ.)...	2,345	3,400	3,913	4,707	6,640	13,207	15,282	17,603	20,507	
இறக்குமதிகள்(கொ.கா.க.)	-2,644	-4,663	-5,334	-5,417	-6,290	-15,600	-22,570	-33,915	-36,123	
2. பணிகள் ...	+ 53	+ 76	+ 89	+ 112	+ 304	+ 119	+ 739	+ 859	+ 238	
பெறுகைகள் ..	388	444	565	643	923	1,942	2,992	4,605	5,937	
கொடுப்பனவுகள் ...	-335	-368	-476	- 531	- 619	-1,823	-2,253	-3,746	-5,699	
3. பொருட்களும் பணிகளும் நிலுவைகள் (1 + 2)	- 246	-1,187	-1,332	- 598	+ 654	- 2,274	- 6549	-15,453	- 15,378	
4. மாற்றல்கள் ...	+ 85	+ 280	+ 560	+ 548	+ 612	+1,242	+2,993	+4,541	+ 7,036	
தனியார் ...	2	- 2	19	56	122	342	754	2,260	3,918	
அலுவல் சார்ந்த ...	83	282	541	492	490	900	2,239	2,281	3,118	
5. நடைமுறைக் கணக்கு நிலுவைகள் (3+4)	161	-907	- 772	- 50	+1,266	- 1,032	- 3,556	-10,912	- 8,342	
6. நாணயமல்லா மூலதனம்...	+432	+ 553	+ 404	+ 591	+ 326	+2,600	+3,306	+6,585	+ 7,690	
தனியார் துறை	10	- 7	- 32	- 109	- 127	145	874	3,981	2,571	
அரசதுறை	442	560	436	700	453	2,455	2,432	2,604	5,120	
நீண்டகாலம் (தேறிய)	333	505	560	659	602	2,609	2,432	2,604	5,121	
பெறுகைகள்	(574)	(892)	(1,254)	(1,244)	(1,319)	(3,680)	(3,351)	(4,326)	(6,087)	
கடன் தீர்ப்பனவு	(-241)	(-387)	(-694)	(-585)	(-717)	(-1,071)	(-919)	(-1,722)	(-967)	
குறுங்காலம் (தேறிய)	109	55	- 124	41	- 149	- 154	-	-	-	
7. மதிப்பீட்டுச் சீரகங்கள் ...	-	-	-	-	+1,680	+ 344	- 18	+ 607	- 39	
8. பிழைகளும் தவிப்புக்களும்	+ 17	- 8	- 32	- 10	+ 41	- 50	+ 820	+ 495	+ 23	
9. சி.எ.உ. ஒதுக்குகள் ...	-	-	-	-	-	-	241	258	252	
10. முழுமையான நிலுவை	+ 288	- 362	- 400	+ 531	+3,313	+1,862	+ 793	- 2,967	-406	
11. நாணய அசைவுகள் (மிகை-)	- 288	+ 362	+ 400	- 531	-3,313	-1,862	- 793	+2,967	+406	
சராசரி செலாவணி வீதம் இல ரூ. / சி.எ.உ.										

(அ) திருத்தியமைக்கப்பட்டது

(ஆ) தற்காலிகமானது

குறிப்பு: நாணயத்துறையில் அனைத்துக் கொடுக்கல் வாங்கல்களும் காலமுடிவில் உள்ள வீதங்களில் மாற்றப்பட்டன.



வெளிப்படுத்துகை 1973 — 1982

சிறப்பு எடுப்பனவு உரிமை பத்து இலட்சக்களில்

1982(ஆ)	1973	1974	1975	1976	1977	1978	1979	1980(அ)	1981(அ)	1982(ஆ)
-20,468	- 39	- 158	- 168	- 73	+ 29	- 144	- 362	- 758	- 693	- 892
21,434	309	425	464	484	651	675	759	818	903	934
-41,902	- 348	- 583	- 632	- 557	- 622	- 819	-1,121	-1,576	- 1,596	- 1,826
+ 126	+ 7	+ 10	+ 11	+ 12	+ 29	+ 6	+ 37	+ 40	+ 10	+ 5
7,648	51	56	67	66	89	99	149	214	261	333
-7,522	- 44	- 46	- 56	- 54	- 60	- 93	- 112	- 174	- 251	- 328
-20,342	- 32	- 148	- 157	- 61	+ 58	- 138	- 325	- 718	- 683	- 887
+ 8,549	+ 11	+ 35	+ 66	+ 56	+ 59	+ 63	+148	+211	+ 308	+ 372
5,170	—	—	2	6	12	17	37	105	172	225
3,379	11	35	64	50	47	46	111	106	136	147
-11,793	- 21	- 113	- 91	- 5	+ 117	- 75	- 177	- 507	- 375	- 515
+9,885	+ 57	+ 69	+ 48	+ 61	+ 32	+ 133	+164	+306	+ 341	+ 431
5,009	- 1	- 1	- 4	- 11	- 12	8	43	185	116	218
4,876	58	70	52	72	44	125	121	121	225	213
4,876	44	63	67	68	58	133	121	121	225	213
(-6,393)	(76)	(111)	(149)	(128)	(127)	(188)	(167)	(201)	(267)	(280)
(-1,517)	(-32)	(-48)	(-82)	(-60)	(-69)	(-55)	(-46)	(-80)	(-42)	(- 67)
—	14	7	- 15	4	- 14	- 8	—	—	—	—
- 124	—	—	—	—	—	—	—	—	—	—
+ 883	- 1	- 2	- 8	- 7	+ 4	+ 7	+ 36	+ 23	- 4	+ 60
—	—	—	—	—	—	—	12	12	12	—
-1,149	+ 35	- 46	- 51	+ 49	+ 153	+ 65	+ 35	- 166	- 26	- 24
+1,149	- 35	+ 46	+ 51	- 49	- 153	- 65	- 35	+166	+ 26	+ 24
	7.60	8.00	8.44	9.73	10.42	19.58	20.13	21.52	22.67	22.98

மூலம்: இலங்கை மத்திய வங்கி.

விடயங்கள்	1980		
	வரவு	பற்று	தேறிய
<b>பொருட்களும் பணிகளும்</b>			
1. வணிகப் பொருட்கள் .. .. .	17,603.0	33,915.0	- 16,312.0
2. நாணயத்திற்குப் புறம்பான தங்கம் .. .. .	—	—	—
3. கப்பற் கூலியும் வணிகப்பொருட் காப்புறுதியும் .. .. .	56.3	77.1	- 20.8
4. ஏனைய ஏற்றி இறக்கல் .. .. .	668.8	483.2	+ 185.6
4.1 பயணக் கட்டணங்கள் .. .. .	34.4	195.8	- 161.4
4.2 துறைமுகச் செலவுகள் .. .. .	559.9	169.7	+ 390.2
4.3 ஏனையவை .. .. .	74.5	117.7	- 43.2
5. பயணம் .. .. .	1,637.0	555.7	+ 1,081.3
6. முதலீட்டு வருமானம் .. .. .	773.7	1,205.5	- 431.8
6.1 நேரடி முதலீடு .. .. .	—	237.1	- 237.1
6.2 ஏனையவை .. .. .	773.7	968.4	- 194.7
7. அரசின் செலவு (வேறெங்கும் சேர்க்கப்படாதவை) .. .. .	128.0	122.7	+ 5.3
8. ஏனைய பணிகள் .. .. .	1341.0	1,302.0	+ 39.0
8.1 வணிகமல்லாத் காப்புறுதி .. .. .	30.9	40.5	- 9.6
8.2 ஏனையவை .. .. .	1,310.1	1,261.5	+ 48.6
மொத்தப் பொருட்களும் பணிகளும் .. .. .	22,207.8	37,661.2	- 15,453.4
<b>மாற்றற் கொடுப்பனவுகள்</b>			
9. தனியார் .. .. .	2,518.0	258.0	+ 2,260.0
10. அலுவல் சார்ந்த .. .. .	2,281.0	—	+ 2,281.0
மொத்த நாடமுறைக் கணக்கு .. .. .	27,006.8	37,919.2	- 10,912.4
<b>மூலதனமும் நாணயத் தக்கமும்</b>			
<b>நாணயமல்லாத் துறை</b>			
11. நேரடி முதலீடு .. .. .	10,523.6	3,938.1	+ 6,585.5
12. ஏனைய தனியார் நீண்டகால .. .. .	753.0	43.0	+ 710.0
13. ஏனைய தனியார் குறுகியகால .. .. .	990.0	322.8	+ 667.2
14. மத்திய அரசு .. .. .	4,454.6	1,850.7	+ 2,603.9
14.1 நீண்டகால கடன்கள் .. .. .	4,326.0	1,721.6	+ 2,604.4
14.2 ஏனையநீண்டகால .. .. .	4,143.1	841.5	+ 3,301.6
14.3 ஏனைய குறுகியகால .. .. .	182.9	880.1	- 697.2
நாணயத் துறை .. .. .	4,860.0	1,893.3	+ 2,966.7
15. அரசு - சொத்துக்கள் .. .. .	—	4.1	- 4.1
16. அரசு - பொறுப்புக்கள் .. .. .	—	127.3	- 127.3
17. வர்த்தக வங்கிகள் - சொத்துக்கள் .. .. .	—	665.7	- 665.7
18. வர்த்தக வங்கிகள் - பொறுப்புக்கள் .. .. .	135.0	—	+ 135.0
19. மத்திய வங்கி - சொத்துக்கள் .. .. .	3,555.9	—	+ 3,555.9
20. மத்திய வங்கி - பொறுப்புக்கள் .. .. .	341.3	—	+ 341.3
21. ப. நா. நிதியத்துடனான கொடுக்கல் வாங்கல்கள் .. .. .	827.8	1,096.2	- 268.4
22. சி. எ. உரிமைகளின் ஒதுக்கீடு .. .. .	258.2	—	+ 258.2
23. நாணயத் தங்கம் .. .. .	—	—	—
24. பெறுமதி சீராக்கம் .. .. .	607.0	—	+ 607.0
25. பிழைகளும் தவிர்ப்புக்களும் .. .. .	495.0	—	+ 495.0

(அ) திருத்தியமைக்கப்பட்டவை

(ஆ) தற்காலிகமானவை

சென்மதி நிலுவை புள்ளி விபரங்கள் பெரும்பாலும் செலாவணிக் கட்டுப்பாட்டு ஏடுகளை அடிப்படையாகக் கொண்டவை. மேலேயுள்ளவாறு விபரம் கொடுக்கும் முறை, பன்னாட்டு நாணயநிதியம் அதன் சென்மதி நிலுவை ஆண்டுமலர், பன்னாட்டு நிதிப்புள்ளி விபரங்கள் ஆகியவற்றில் அந்நிதி நிலுவைப் பின்பற்றும் பன்னாட்டு முறையைக் கூடியவரை தழுவிவந்தாகும்.

விடயம் 1. ஏற்றுமதிகள் க. எ. பெறுமானத்தினின்படியும், இறக்குமதிகள் கொ. கா. க. பெறுமானத்தின் படியும் பதிவு செய்யப்படுகின்றன.

விடயம் 5. கல்வி நோக்கங்களுக்கான பண அனுப்பல்களையும், அலுவல்சார் பயணங்களையும் உள்ளடக்கும், வெளிநாட்டுக் கப்பல், வானூர்தி நிறுவனங்களால் சேகரிக்கப்பட்ட பயணக் கட்டணங்கள் விடயம் 4.1 - பயணக் கட்டணங்களுள் அடக்கப்பட்டுள்ளன.

விடயம் 10. உணவு உதவி, பண்ட உதவி, செயற்றிட்ட உதவி வடிவில் பெறப்பட்ட முழுமையான நன்கொடைகளை குறிக்கின்றது.

விடயம் 14.2 உம் 14.3 நிரம்பலர் கொடுக்கல்கள் வர்த்தகக் கொடுகல்கள் ஆகியவற்றின்கீழ் பெறப்பட்ட இறக்குமதிகளினாலேற்பட்ட பொறுப்புக்களின் அதிகரிப்பை இவ்வரவுப் பதிவுகள் முக்கியமாக குறிக்கின்றன. அத்தகைய இறக்குமதிகள் தொடர்பானபற்றிப் பதிவுகள் வணிகப் பொருட்கள் கணக்கில் இருப்பதோடு வந்தசேர்ந்த அடிப்படையில் பதிவு செய்யப்பட்டிருந்த பற்றுப்பதிவுகள் பொறுப்புக்களில் வீழ்ச்சியொன்றை குறிப்பதோடு அவ்விறக்குமதிகளுக்கான கொடுப்பனவுகளை தீர்க்கும் போது அல்லது கொடுப்பனவின் போது பதிவுசெய்யப்படுகின்றன.

நிலுவை 1980—1982

பத்து இலட்சம் ரூபாய்களில்

1981 (அ)			1982		
வரவு	பற்று	தேறிய	வரவு	பற்று	தேறிய
20,507.1	36,120.7	-15,613.6	21,434.3	41,821.3	-20,387.0
—	2.6	— 2.6	—	81.0	— 81.0
61.8	78.3	— 16.5	80.5	84.6	— 4.1
901.8	658.7	— 243.1	1,131.6	863.7	+ 267.9
59.2	277.0	— 217.8	96.2	361.7	— 265.5
729.7	209.2	+ 520.5	912.4	285.9	+ 626.5
112.9	172.5	— 59.6	123.0	216.1	— 93.1
2,244.3	703.4	+ 1,540.9	2,573.6	894.3	+ 1,679.3
551.9	2,264.3	— 1,712.4	743.6	2,712.1	— 1,968.5
—	136.6	— 136.6	2.0	214.8	— 212.8
551.9	2,127.7	— 1,575.8	741.6	2,497.3	— 1,755.7
200.7	151.2	+ 49.5	233.7	170.7	+ 63.0
1,976.2	1,843.5	+ 132.7	2,885.6	2,797.3	+ 88.3
45.5	55.4	— 9.9	48.9	78.9	— 30.0
1,930.7	1,788.1	+ 142.6	2,836.7	2,718.4	+ 118.3
26,443.8	48,822.7	-15,378.9	29,082.9	49,425.0	-20,342.1
4,429.8	511.6	+ 3,918.2	5,789.1	619.4	+ 5,169.7
3,118.2	—	+ 3,118.2	3,379.1	—	+ 3,379.1
33,991.8	42,334.3	-8,342.5	38,251.1	50,044.4	-11,733.3
19,650.5	11,959.6	+ 7,690.9	22,757.9	12,873.1	+ 9,884.8
1,003.0	56.5	+ 946.5	1,080.0	50.0	+ 1,030.0
2,042.3	804.5	+ 1,237.8	5,345.0	1,302.8	+ 4,042.2
10,518.3	10,132.0	+ 386.3	9,939.6	10,003.3	— 63.7
6,086.9	966.6	+ 5,120.3	6,393.3	1,517.0	+ 4,876.3
5,349.8	606.7	+ 4,743.1	5,662.6	673.4	+ 4,989.2
737.1	359.9	+ 377.2	730.7	843.6	— 112.9
—	—	—	—	—	—
4,672.6	4,266.9	+ 405.7	4,029.2	2,880.2	— 1,149.0
—	120.7	— 120.7	—	139.4	— 139.4
—	285.6	— 285.6	—	—	—
3.6	—	+ 3.6	—	1,241.8	— 1,241.8
140.6	—	+ 140.6	993.1	—	+ 993.1
—	2,338.9	— 2,338.9	—	352.7	— 352.7
—	232.5	— 232.5	1,667.4	—	+ 1,667.4
4,528.4	1,289.2	+ 3,239.2	1,368.7	1,146.3	+ 222.4
251.7	—	+ 251.7	—	—	—
—	38.6	— 38.6	—	124.2	— 124.2
—	—	—	—	—	—
32.8	—	+ 32.8	883.7	—	+ 883.7

மூலம்: இலங்கை மத்திய வங்கி.

விடயங்கள் 15-20 நாணயத்துறையின் மூலதனத்தில் ஏற்பட்ட மாற்றம் உள்ளூர் ஏடுகளை அடிப்படையாகக் கொண்டதாகும்.

**விடயம் 21** வரவுநிரல்களில் காட்டப்பட்டுள்ள எண்தொகைகள், பன்னாட்டு நாணய நிதியத்திலிருந்து பெற்ற எடுப்பனவுகளையும் சிஎஉ வீன் பிரதிநிதித்துவ வீதங்களில் ஏற்பட்ட மாற்றங்களில் இருந்தும் இலங்கை ரூபாய்களில் தோன்றிய ப. நா. நிதியத்திற்கான பொறுப்புக்களில் ஏற்பட்ட அதிகரிப்பையும் குறிக்கின்றன. பற்று நிரல்களில் உள்ள எண் தொகைகள், முன்னைய எடுப்பனவுகள் தொடர்பான பன்னாட்டு நாணய நிதியத்துக்குத் தவணைக் கட்டணங்கள் மூலமானீளக் கொள்வனவுகளை அல்லது மீளக் கொடுப்பனவுகளைக் குறிக்கின்றன. இலங்கையின் அனுமதிப்பங்கு தொடர்ந்து அதிகரித்ததன் விளைவால் பன்னாட்டு நாணய நிதியத்துக்கு வழங்கப்பட்ட உதவு தொகைகளும் பற்றுநிரல்களின் கீழ் காட்டப்பட்டுள்ளன.

இலங்கையின் வெளிநாட்டுச் சொத்துக்கள்

பத்து இலட்சம் ரூபாய்களில்

காலமுடிவில்	அரசு	அரசு முகவர் நிலையங்களும் நிறுவனங்களும்	பணச்சபை/மத்திய வங்கி	வர்த்தக வங்கிகள்	மொத்த வெளிநாட்டுச் சொத்துக்கள்	மொத்த வெளிநாட்டுச் சொத்துக்களில் காலங்களுக்கு இடையே ஏற்பட்ட மாற்றங்கள்	ஸ்டேட்லிங்க் கடன்கரைப்பு நிதியங்கள் தவிர்ந்த மொத்த வெளிநாட்டுச் சொத்துக்கள்
	(அ)	(ஆ)	(இ)	(ஈ)			
1940	29.3	67.2	80.2	147.7	324.4	+ 49.3	309.3
1945	420.6	142.3	460.5	236.5	1,259.9	+ 935.5	1,229.0
1950	76.8	265.7	565.1	225.3	1,132.9	- 127.0	1,083.0
1955	111.7	237.2	655.2	224.7	1,228.8	+ 95.9	1,154.5
1960	20.0	219.4	190.2	111.7	541.3	- 687.5	457.7
1961	18.9	223.2	184.7	104.9	531.7	- 9.6	440.9
1962	22.7	227.6	152.1	101.5	503.9	- 27.8	406.7
1963	15.7	227.1	114.2	105.3	462.3	- 41.6	358.3
1964	0.8	107.0	135.9	107.3	351.0	- 111.3	304.7
1965	11.3	54.6	282.2	91.8	439.9	+ 88.9	407.6
1966	4.8	57.3	143.0	112.5	317.6	- 122.3	281.9
1967	3.7	64.9	260.4	119.9	448.9	+ 131.3	407.0
1968	1.8	68.4	235.5	157.3	463.0	+ 14.1	417.4
1969	1.2	72.3	165.2	138.4	377.1	- 85.9	327.5
1970	0.4	57.6	194.0	150.6	402.6	+ 25.5	366.6
1971	12.4	62.3	238.2	185.2	498.1	+ 95.5	456.0
1972	53.7	67.3	285.4	320.3	726.7	+ 228.6	680.1
1973	3.3	70.7	480.5	296.7	851.2	+ 124.5	801.2
1974	0.5	74.3	420.1	393.9	888.8	+ 37.6	835.3
1975	0.7	0.2	438.0	395.0	833.9	- 54.9	833.9
1976	6.6	0.2	822.8	572.6	1,402.2	+ 568.3	1,402.2
1977	3.5	0.4	4,326.5	1,242.9	5,573.3	+ 4,171.1	5,573.3
1978	27.9	0.5	6,132.4	1,316.2	7,477.0	+ 1,903.7	7,477.0
1979	10.4	0.5	7,960.2	1,681.2	9,652.3	+ 2,175.3	9,652.3
1980	1ம் கால். 6.3	0.5	6,694.5	1,854.2	8,555.5	- 1,096.8	8,555.5
	2ம் கால். 9.8	0.6	6,310.1	1,693.1	8,013.6	- 541.9	8,013.6
	3ம் கால். 11.7	0.6	5,827.0	2,155.5	7,994.8	- 18.8	7,994.8
	4ம் கால். 14.4	0.6	4,404.3	2,346.9	6,766.2	- 1,228.6	6,766.2
1981	1ம் கால். 15.8	0.6	4,295.6	2,270.5	6,582.5	- 183.7	6,582.5
	2ம் கால். 22.8	0.5	4,110.6	2,289.2	6,423.1	- 159.4	6,423.1
	3ம் கால். 103.6	0.6	4,816.1	2,877.9	7,798.2	+ 1,375.1	7,798.2
	4ம் கால். 135.1	0.6	6,743.2	2,343.3	9,222.2	+ 1,424.0	9,222.2
1982	சனவரி ... 152.5	0.6	7,788.3	2,836.6	10,778.0	+ 1,555.8	10,778.0
	பெப்ரவரி ... 88.4	0.6	6,496.3	2,591.9	9,177.2	- 1,600.8	9,177.2
	மார்ச் ... 87.1	0.5	6,742.4	2,575.2	9,405.2	+ 228.0	9,405.2
	ஏப்பிரல் ... 96.5	0.5	6,867.1	2,478.6	9,442.7	+ 37.5	9,442.7
	மே ... 99.5	0.5	6,122.0	2,326.4	8,548.4	- 894.3	8,548.4
	யூன் ... 93.3	0.5	5,015.4	2,385.4	7,494.6	- 1,053.8	7,494.6
	யூலை ... 86.7	0.5	6,002.2	2,826.8	8,916.2	+ 1,421.6	8,916.2
	ஆகத்து ... 92.0	0.5	6,177.1	2,788.9	9,058.5	+ 142.3	9,058.5
	செப்டம்பர் ... 90.2	0.5	6,565.5	3,428.8	10,085.0	+ 1,026.5	10,085.0
	ஒக்டோபர் ... 86.6	0.5	6,217.0	3,075.9	9,380.0	- 705.0	9,380.0
	நவம்பர் ... 333.5	0.5	5,899.4	3,423.0	9,656.4	+ 276.4	9,656.4
	டிசம்பர் ... 274.6	0.5	7,095.9	3,585.1	10,956.1	+ 1,299.7	10,956.1

அடிக்குறிப்புகளுக்கு பின்னிணைப்பு இறுதியினைப் பார்க்கவும்

மூலம்: இலங்கை மத்திய வங்கி

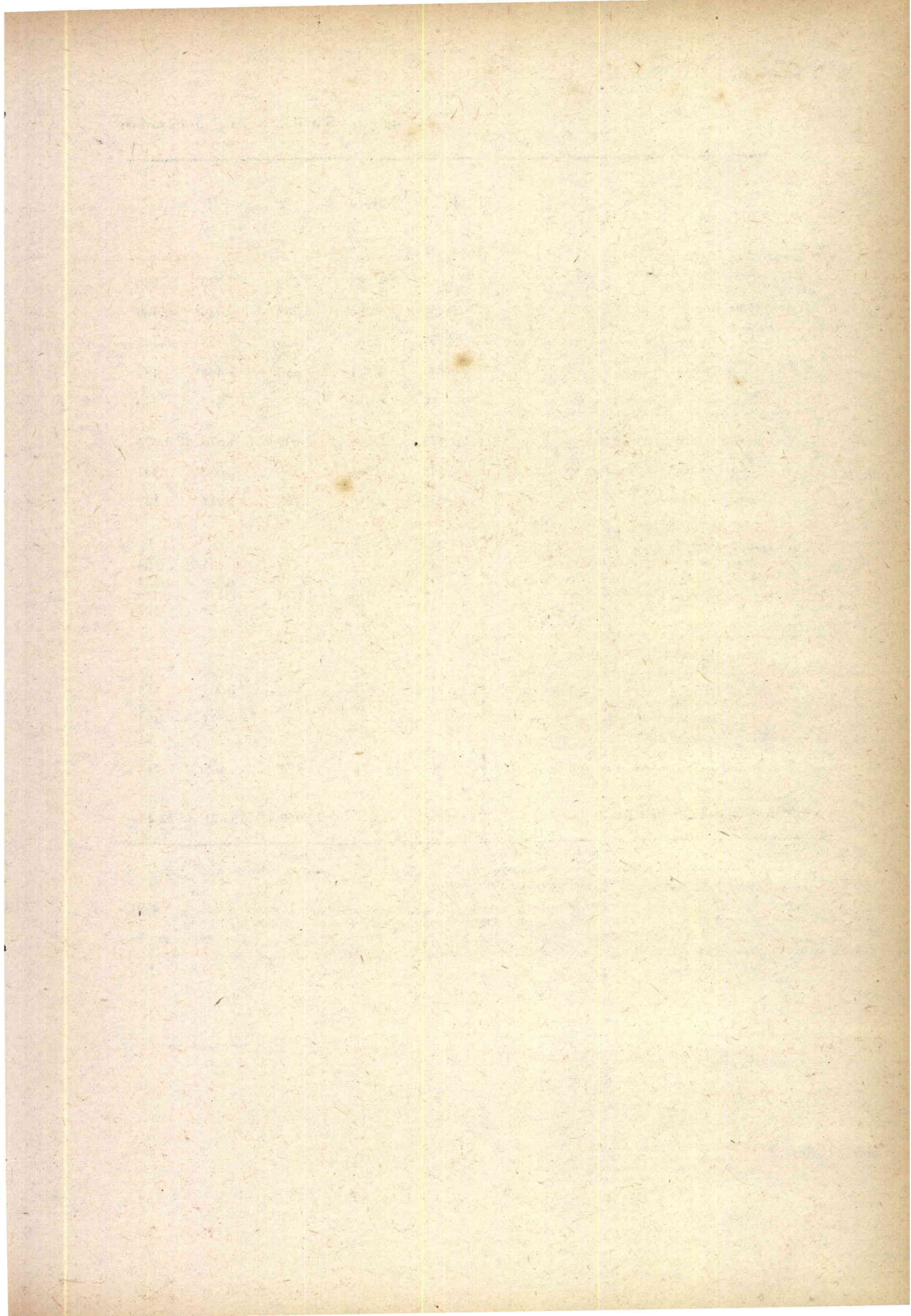

விடயம்	1973	1974	1975	1976	1977
1. அரசிறை ... ..	4,034	4,787	5,084	5,739	6,686
2. செலவினம் ... ..	5,459	6,386	7,783	9,314	9,760
2.1 மீண்டெழும் செலவினம் ...	3,857	4,506	5,153	5,554	6,148
2.2 மூலதனச் செலவினம் ..	1,543	1,841	2,556	3,448	3,182
2.3 முற்பணக் கணக்குகள் ...	59	39	73	312	430
3. வரவு செலவுத்திட்டக்குறை ... ..	1,425	1,599	2,699	3,576	3,074
4. படுகடன் மீளக் கொடுப்பனவுகள் (இ) ...	433	564	596	662	947
5. தேறிய பணக்குறை ... ..	992	1,035	2,103	2,914	2,127
6. வரவுசெலவுத் திட்டக்குறையின் நிதியிடல்					
6.1 உள்நாட்டுச் சந்தையல்லாக் கடன்பாடு...	243	- 54	379	485	505
6.2 உள்நாட்டுச் சந்தைக் கடன்பாடு ...	706	964	1,231	1,799	1,281
6.3 வெளிநாட்டு நிதி ... ..	413	650	1,059	1,326	1,779
6.4 பண நிலுவைகளின் பயன்பாடு ...	63	39	- 31	- 33	-492
7. தேறிய பணக்குறையின் நிதியிடல்					
7.1 உள்நாட்டுச் சந்தையல்லாக் கடன்பாடு	243	- 54	379	485	505
7.2 உள்நாட்டுச் சந்தைக் கடன்பாடு ...	508	671	980	1,505	858
7.3 வெளிநாட்டு நிதி ..	179	378	714	957	1,255
7.4 பண நிலுவைகளின் பயன்பாடு ...	63	39	31	- 33	-492
8. இறைத் தொழிற்பாடுகளின் விடுதலாக்கம்	-53	24	184	605	-715
9. வெளிநின்ற பொதுப்படுகடன் (தேறிய) ..	10,281	11,027	12,960	15,621	22,434

(அ) பின்னிணப்பின் முடிவில் உள்ள அடிக்குறிப்புகளின் தரப்பட்டுள்ள காரணங்களுக்கமைய இவ்வெண் தொகைகள் அரசு கணக்குகளிலிருந்து வேறுபடும்.

(ஆ) எதிர்பார்க்கப்படும் குறைச் செலவாகிய 1982ஆம் ஆண்டிற்கான மீண்டெழும் செலவு ரூ. 4,500 இலட்சத்தினையும் மூலதனச் செலவு ரூ. 9,020 இலட்சத்தினையும் உள்ளடக்கிய ரூ. 13,520 இலட்சத்திற்கும் 1983ஆம் ஆண்டிற்கான மீண்டெழும் செலவு ரூ. 5,600 இலட்சத்தினையும் மூலதனச் செலவு ரூ. 19,660 இலட்சத்தினையும் உள்ளடக்கிய ரூ. 25,260 இலட்சத்திற்கும் சீராக்கம் செய்யப்பட்டது.

சுருக்கக் குறிப்பு 1973-1983 (அ)

பத்து இலட்சம் ரூபாய்களில்

1978	1979	1980	1981	1982		1983
				ஒப்புதலளிக்கப்பட்ட மதிப்பீடுகள்	தற்காலிகமானவை	(ஒப்புதலளிக்கப்பட்ட மதிப்பீடுகள்)
11,688	12,730	14,068	16,228	19,311	17,809	25,734
18,853	21,521	30,343	31,094	40,479(ஆ)	38,097	49,119 (ஆ)
10,408	11,502	13,249	16,005	20,664(ஆ)	20,113	25,463 (ஆ)
6,614	8,991	13,854	13,373	19,915(ஆ)	18,867	23,131 (ஆ)
1,831	1,028	3,240	1,716	-100	-883	525
7,165	8,791	16,274	14,866	21,168	20,289	23,385
1,165	1,182	1,502	1,608	2,806	2,612	5,183
6,000	7,609	14,772	13,258	18,362	17,676	18,202
453	1,096	- 216	400	—	1,354	—
2,200	3,486	9,826	6,296	6,970	9,899	9,361
4,454	4,237	6,735	8,208	14,198	9,270	14,024
58	- 28	- 72	- 38	—	- 235	—
280	918	- 487	363	—	1,305	—
1,710	2,982	9,195	5,331	4,947	8,010	5,596
3,953	3,738	6,136	7,602	13,415	8,597	12,606
58	- 28	- 72	- 38	—	- 235	—
173	634	7,029	3,847	2,970	3,755	1,361
27,746	31,512	46,779	58,659	—	71,250	—

மூலங்கள்: துறைசேரி, இலங்கை மத்திய வங்கி.

(இ) கடன்கரைப்பு நிதியத்தின் உதவு தொகைகளையும், பொதுப்புகடனின் நேரடி மீளக் கொடுப்பனவுகளையும், பன்னாட்டு நிதி நிறுவனங்களுக்கான உதவு தொகைகளையும் உள்ளடக்கும். 1978, 1979, 1980, 1981, 1982 (தற்காலிகமானவை) ஆகிய ஆண்டுகளின் வெளிநாட்டு நிருவாகக்கடன் பாடுகளின் மீளக்கொடுப்பனவுகள் முறையே ரூ. 1,740 இலட்சம், ரூ. 1,780 இலட்சம், ரூ. 2,720 இலட்சம், ரூ. 370 இலட்சம் ரூ. 490 இலட்சம் ஆகிய தொகைகளையும் உள்ளடக்கும்.

விடயம்	1973	1974	1975	1976
1. தேறிய பணமிகை / குறை (—) ...	- 991.7	- 1,034.8	- 2103.1	- 2,914.4
1.1. அரசிறை (அ) ...	4,034.0	4,786.9	5,083.5	5,738.9
1.2. செலவு (ஆ) ...	- 5,025.7	- 5,821.7	- 7,186.6	- 8,653.3
1.2.1. மீண்டெழும் செலவு ...	- 3,856.6	- 4,505.7	- 5,153.1	- 5,554.5
1.2.2. மூலதனச் செலவு ...	- 1,110.1(இ)	- 1,277.0(இ)	- 1,960.4(இ)	- 2,786.5
1.2.3. வழங்கப்படாத கள்ளுசியங்களும், பொருட்களும் ...	24.7	- 10.7	- 59.4	- 18.5
1.2.4. அரச துணைக்களங்கள், கூட்டுத் தாபனங்கள், அரச அலுவலர் களுக்கான முற்பணங்கள் ...	- 133.8	- 150.7	- 1.2	- 241.2
1.2.5. இலங்கை-சீன வர்த்தகக் கணக்கு	- 99.4	124.7	- 12.3	- 49.0
1.2.6. பல்வகை ...	—	- 2.3	- 0.2	- 3.6
2. பணக் குறையின்றிதியிடல் ...				
2.1. கடன் தொழிற்பாடுகளிலிருந்தும், நன் கொடைகளிலிருந்தும் ஏற்பட்ட தேறிய பண வருவாய்கள் அல்லது கொடுப்பனவுகள் (—)	929.3	996.2	2,072.6	2,947.5
2.1.1. உள்நாட்டுச் சந்தையல்லாக் கடன் பாடுகளும் மீளக் கொடுப்பனவுகளும் (சில்லறைக் கடன்கள் உட்பட) ...	243.3	- 53.6	378.7	484.6
2.1.1.1. நிருவாகக் கடன்பாடு கழிக்குக:- வெளிநாட்டு நிருவாகக் கடன்பாட்டிற் கான மீளக்கொடுப்பனவுகள்	29.3	14.6	201.0	79.9
2.1.1.2. வைப்புக்கள் ...	202.6	- 69.9	202.7	331.1
2.1.1.3. பல்வகை நிதியங்கள் ...	8.4	- 1.3	- 27.9	70.6
2.1.1.4. அரச நிறுவனங்களுக்கான கடன்கள் ...	3.0	3.0	3.0	3.0
2.1.2. உள்நாட்டுச் சந்தைக் கடன்பாடும் மீளக் கொடுப்பனவுகளும் ...	507.5	671.4	980.4	1,505.4
2.1.2.1. ரூபாக் கடன்கள் கழிக்குக கடன்கரைப்பு நிதியத்துக்கான உதவு தொகைகளும் நேரடி மீளக் கொடுப்பனவுகளும் ...	760.0	920.0	1,039.1	1,457.2
2.1.2.2. திறைசேரி உண்டியல்கள் ...	563.8	289.8	247.8	293.2
2.1.2.3. மத்திய வங்கி முற்பணங்கள்	- 78.4	630.2	791.3	1,164.0
2.1.2.4. வரி இலாக்குச் சான்றிதழ்கள்	33.9 (இ)	0.3	99.0	347.1
2.1.3. வெளிநாட்டு நிதி ...	- 11.9	39.1 (இ)	88.1 (இ)	11.5
2.1.3.1. செயற்திட்டக் கடன்கள் கழிக்குக:- கடன்கரைப்பு நிதியத்துக்கான உதவு தொகைகளும், அரசிறையிலிருந்து பொதுப்பேருக்கு செலுத்தப்பட்ட நேரடி மீளக் கொடுப்பனவுகளும்	178.5	378.3	713.5	957.5
2.1.3.2. செயற்திட்டமல்லாத (பண்ட) கடன்கள் கழிக்குக மீளக் கொடுப்பனவுகள்	270.7	79.0	275.2	326.4
2.1.3.3. ஏனைய கடன்கள் (ஈ) கழிக்குக: மீளக் கொடுப்பனவுகள்	94.1	104.2	114.5	124.4
2.1.3.4. நன்கொடைகள்	176.6	- 25.2	160.7	202.0
2.2. பண நிலுவைகளின் பயன்பாடு	90.8	318.6	379.6	616.0
2.2.1. பண நிலுவைகள் (உடனடியாகப் பணமாக மாற்றக்கூடிய சொத்துக்கள் உட்பட) ...	136.9	152.6	216.6	230.1
2.2.2. வெளிநாட்டு உதவி இணைக்கீளை நிதியங்கள் ...	- 46.1	166.0	163.1	385.9
2.2.1. பண நிலுவைகள் (உடனடியாகப் பணமாக மாற்றக்கூடிய சொத்துக்கள் உட்பட) ...	4.4	—	0.1	16.9
2.2.2. வெளிநாட்டு உதவி இணைக்கீளை நிதியங்கள் ...	3.0	14.9	14.5	13.8
2.2.1. பண நிலுவைகள் (உடனடியாகப் பணமாக மாற்றக்கூடிய சொத்துக்கள் உட்பட) ...	1.4	- 14.9	- 14.4	3.1
2.2.2. வெளிநாட்டு உதவி இணைக்கீளை நிதியங்கள் ...	46.6	252.4	404.2	366.5
2.2.1. பண நிலுவைகள் (உடனடியாகப் பணமாக மாற்றக்கூடிய சொத்துக்கள் உட்பட) ...	62.9	38.6	30.6	- 33.2
2.2.2. வெளிநாட்டு உதவி இணைக்கீளை நிதியங்கள் ...	45.1	10.0	- 32.2	- 22.1
2.2.1. பண நிலுவைகள் (உடனடியாகப் பணமாக மாற்றக்கூடிய சொத்துக்கள் உட்பட) ...	17.8	28.6	62.8	- 11.1

அடிக்குறிப்புக்கட்கு பின்னிணைப்பு இறுதியினைப் பார்க்கவும்.



1977	1978	1979	1980	1981	1982 தற்காலிகமானவை
-2,126.8	-5,999.9	-7,669.2	-14,772.1	-13,257.7	-17,676.4
6,686.0	11,687.8	12,730.1	14,068.4	16,227.8	17,808.6
-8,812.8	-17,687.8	-20,339.3	-28,840.5	-29,483.6	-35,485.0
-6,147.7	-10,407.6	-11,502.1	-13,249.2	-16,004.8	-20,112.8
-2,235.0 (இ)	-5,449.3 (இ)	-7,808.9	-12,351.4	-11,764.6	-16,255.2
-22.6	-116.7	-52.3	-93.8	-166.0	...
-369.4	-1,532.5	-1,264.9	-2,894.3	-1,199.9	461.1
-43.1	-199.6	298.9	-260.3	-348.8	418.2
-5.1	17.9	-10.0	8.6	-1.5	3.6
2,618.4	5,942.3	7,637.1	14,843.7	13,295.8	17,911.2
505.3	279.5	917.7	-487.1	362.9	1,301.9
453.0	-50.4	16.8	-337.9	178.5	-148.8
—	173.6	178.0	271.5	37.4	49.0
453.0	-224.0	-161.2	-609.4	141.1	-197.8
35.7	488.4	1,073.1	87.6	235.0	1,480.4
13.7	12.1	2.9	31.7	-16.1	19.3
3.0	3.0	3.0	3.0	3.0	3.0
858.2	1,710.2	2,981.6	9,195.2	5,331.4	8,009.8
1,500.0	1,750.0	2,950.0	2,801.5	2,512.3	6,000.0
422.6	489.9	504.8	631.1	964.3	1,889.6
1,077.4	1,260.1	2,445.2	2,170.4	1,548.0	4,110.4
-225.1	123.8	356.8	6,549.0	3,876.3	3,295.7
17.3 (இ)	338.1 (இ)	181.0	491.2	-91.2	603.9
-11.4	-11.8	-1.4	-15.5	-1.6	-0.3
1,254.9	3,952.6	3,737.8	6,135.6	7,601.5	8,596.5
393.5	1,644.8	830.3	1,171.4	2,063.9	3,256.2
131.0	136.4	157.1	154.8	169.0	203.9
262.5	1,508.4	673.2	1,016.6	1,895.0	3,052.3
820.3	1,359.3	1,414.6	1,431.5	1,722.2	1,354.8
354.1	327.0	309.1	351.8	383.9	401.6
466.2	1,032.3	1,105.5	1,079.7	1,338.3	953.3
65.1	789.2	601.6	1,513.1	1,700.6	1,090.2
39.5	38.2	33.0	93.2	53.7	68.1
25.6	751.0	568.6	1,419.9	1,646.9	1,022.1
500.5	660.7	1,390.4	2,619.4	2,721.3	3,568.8
-491.8	57.7	-27.9	-71.6	-38.1	-234.8
-135.8	77.9	182.2	-101.1	-16.3	122.4
-355.9	-20.1	-210.1	29.5	-21.8	-357.2

இலங்கை அரசின் அரசிறையும் செலவும் (அ)

பத்து இலட்சம் ரூபாய்களில்

காலம்	அரசிறை (ஆ)			செலவு (இ) (உ)						
	மொத்தம்	அரசு முயற்சிகள் (ஈ)	ஏனையவை	மொத்தம்	மீண்டெழும் செலவுகள் (ஊ)			மூலதனச் செலவுகள் (ஈ)	தேசிய அபிவிருத்திக்கு அறவிடப்படும் செலவுகள்	முற்பணக்குகளுக்கு பாடுகளின் தேறிய வரவுகள் (-) அல்லது கொடுப்பனவுகள் (ஊ)
					அரசு முயற்சிகள் (ஈ)	ஏனையவை	மொத்தம்			
1961-62 <sup>(எ)</sup>	1,620.6	203.7	1,416.9	2,076.6	240.2	1,340.5	1,580.7	480.6	0.7	14.6
1962-63	1,593.4	209.5	1,383.9	1,985.3	249.0	1,347.4	1,596.4	402.3	0.3	- 13.7
1963-64	1,759.0	226.6	1,532.4	2,220.7	261.1	1,573.0	1,834.1	402.5	0.2	- 16.1
1964-65	1,816.4	228.5	1,587.9	2,246.8	271.8	1,531.6	1,803.4	471.2	0.1	- 27.9
1965-66	1,833.3	247.4	1,585.9	2,399.3	285.4	1,575.1	1,860.5	528.4	...	10.4
1966-67	1,954.8	250.3	1,704.5	2,561.6	290.8	1,604.5	1,895.3	624.7	...	41.6
1967-68	2,156.4	273.5	1,882.9	2,872.1	304.8	1,881.4	2,186.2	714.4	...	- 28.5
1968-69	2,497.3	294.3	2,203.0	3,284.9	331.3	2,052.9	2,384.2	852.0	...	48.7
1969-70	2,736.4	238.7	2,497.7	3,672.0	270.4	2,388.5	2,658.9	812.0	...	201.1
1970-71	2,815.3	252.9	2,562.4	3,898.6	289.2	2,691.3	2,980.5	809.4	—	108.-
1971-72 <sup>(ஐ)</sup>	4,102.0	378.9	3,723.1	5,396.8	375.1	3,857.7	4,232.8	1,096.4	—	67.6
1973	4,034.0	314.1	3,719.9	5,025.7	330.1	3,526.6	3,856.7	1,110.1	—	59.1
1974	4,787.0	392.4	4,394.6	5,821.7	393.5	4,112.2	4,505.7	1,277.0	—	39.0
1975	5,083.5	416.4	4,667.1	7,186.6	435.5	4,717.6	5,153.1	1,960.4	—	73.1
1976	5,738.9	437.5	5,301.4	8,653.0	462.5	5,092.0	5,554.5	2,786.5	—	312.3
1977	6,686.0	473.9	6,212.1	8,812.8	505.5	5,642.2	6,147.7	2,235.0	—	430.1
1978	11,687.9	579.0	11,108.9	17,687.6	558.3	9,849.1	10,407.5	5,449.2	—	1,830.9
1979	12,730.1	711.2	12,018.9	20,339.3	706.5	10,795.6	11,502.1	7,808.9	—	1,028.3
1980	14,068.4	756.9	13,311.5	28,532.0	811.1	12,437.4	13,248.5	12,043.7	—	3,239.8
1981	16,227.8	1,043.7	15,184.1	29,485.6	975.3	15,029.5	16,004.8	11,764.6	—	1,716.2
1982 <sup>(ஊ)</sup>	17,808.7	1,145.2	16,663.5	35,488.0	1,106.5	19,006.3	20,112.8	16,258.1	—	- 882.9
1983 <sup>(஋)</sup>	25,733.4	1,190.0	24,543.4	46,461.7	1,433.8	24,589.4	26,023.2	19,913.5	—	525.0

மூலங்கள் : திறைசேரி, இலங்கை மத்திய வங்கி

அடிக்குறிப்புகளைப் புள்ளிவிபரப் பின்னிணைப்பு இறுதியில் பார்க்கவும்.

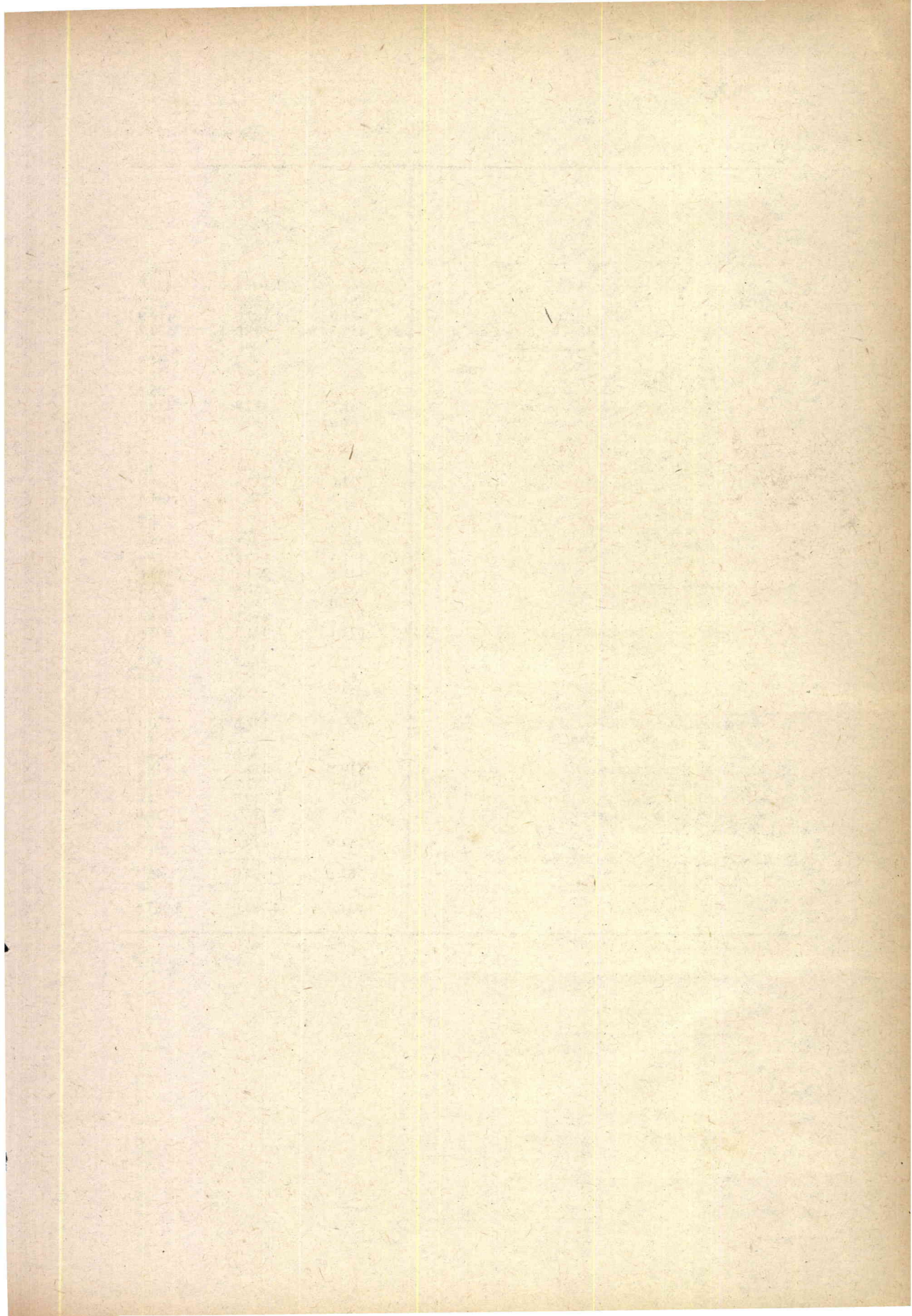

அரசிறைத் தலைப்புகள்	1973	1974	1975
1. உற்பத்தி செலவினம் மீதான வரிகள் ...	2,564.3	3,366.4	3,422.7
1.1 பொது விற்பனையும் மொத்த விற்பனை வரிகளும்	564.8	635.2	679.9
1.1.1 மொ. வி. வ. (தயாரிக்கப்படாதது) ...	79.0	109.0	114.9
1.1.2 மொ. வி. வ. (தயாரிக்கப்பட்டவை) ...	456.7	495.0	530.7
1.1.3 மொ. வ. (இறக்குமதிகள்) ...	—	—	—
1.1.4 வங்கிப் பற்று வரி ...	29.0	31.2	34.0
1.2 தேர்ந்த விற்பனை வரிகள் ...	407.7	749.6	831.2
1.2.1 மதுவகை மீதான கலால் வரி ...	27.0	215.9	206.1
1.2.2 புகையிலை மீதான கலால் வரி ...	341.5	372.9	459.3
1.2.3 தேயிலை வரி (பெறுமான விதி) ...	39.0	160.7	165.6
1.2.4 தேங்காய் உள்ளீடுப்பொருட்கள் மீதான நிருவாகத் தீர்வை ...	—	—	—
1.2.5 எண்யவை ...	0.2	0.1	0.2
1.3 இறக்குமதித் தீர்வைகள் ...	222.0	277.3	335.9
1.3.1 சங்கம் ...	221.3	276.3	334.4
1.3.2 உதவிகள் நன்கொடை இறக்குமதிகள் மீதான உரிமக் கட்டணங்கள் ...	0.7	1.0	1.5
1.4 ஏற்றுமதித் தீர்வைகள் ...	386.4	660.1	429.9
1.4.1 தேயிலை ...	171.3	155.5	177.6
1.4.2 இறப்பர் ...	141.5	284.3	139.6
1.4.3 தெங்கு ...	32.6	161.8	65.1
1.4.4 எண்யவை ...	41.0	58.5	47.6
1.5 வெ. செ. உ. சா. இருந்தான வரவுகள் (தேறிய) ...	673.7	964.1	1,054.8
1.5.1 அரசு திணைக்களங்கள் (தேறிய) ...	672.1	924.5	1,001.6
1.5.2 அரசல்லாத்துறை (தேறிய) ...	0.3	0.2	—
1.5.3 பல்வகை ...	1.2	39.4	53.2
1.6 உரிமச் சான்றிதழ் வரிகள் ...	57.5	58.7	63.8
1.7 சொத்துக் கைமாற்றல் வரிகள் ...	22.3	21.4	27.4
1.8 அரசு தனியுடமைகளின் மிகை ...	230.0	—	—
2-3 கூட்டு கூட்டல்லா வருமானத்தின் மீதான வரிகள் ...	699.9	598.6	770.1
4. அரசு வர்த்தக முயற்சிகளிலிருந்து பெற்ற மொத்த வரவுகள் ...	351.2	434.0	454.0
5. பெறப்பட்ட வட்டி, இலாபங்கள், பங்கிலாபங்கள் ...	119.5	117.7	148.2
6. விற்பனைகளும், கட்டணங்களும் ...	103.9	83.7	94.2
7. சமூகப் பாதுகாப்பு உதவு தொகைகள் ...	19.8	19.7	24.0
8. எண்ய நடைமுறை மாற்றல்களும் வரவுகளும் ...	58.2	54.9	56.0
9-11. தற்போதுள்ள மூலதனப் பொருட்களின் மூலதன மாற்றல்களும் விற்பனைகளும் ...	54.9	49.9	67.9
12. கடன்களினதும் முற்பணக்கினதும் மீளக் கொடுப்பனவுகள் ...	62.2	62.0	46.4
<b>மொத்தம்</b> ...	<b>4,034.0</b>	<b>4,787.0</b>	<b>5,083.5</b>

(அ) 1973 முதல் 1981, 1982 (தற்காலிகமானவை) வரை ஆண்டுக்குரிய எண்தொகைகள் அரசு கணக்குகளில் வெளியிடப்பட்ட எண்தொகைகளிலிருந்து வேறுபடுவதற்கான காரணங்கள் அட்டவணை 29 இன் அடிக்குறிப்பு (ஆ) இல் கொடுக்கப்பட்டுள்ளன.

அரசிறை (அ)

பத்து இலட்சம் ரூபாய்களில்

1976	1977	1978	1979	1980	1981	1982		1983
						ஒப்புத லளிக்கப் பட்ட மதிப்பீடு கள்	தற்காலிக மாணவை	ஒப்புத லளிக்கப் பட்ட மதிப்பீடு கள்
3,730.8	4,503.7	9,217.2	9,745.0	10,372.0	12,105.5	14,267.4	12,432.6	18,187.0
749.4	711.1	1,143.4	1,214.9	1,640.1	2,828.6	4,875.0	4,051.4	7,497.0
142.5	211.4	240.9	529.6	588.5	1,101.0	1,825.0	1,523.7	2,906.0
568.9	450.7	833.9	665.4	1,051.6	1,727.6	1,782.0	1,805.6	2,931.0
—	—	—	—	—	—	1,268.0	772.1	1,660.0
38.0	49.0	68.6	19.9	—	—	—	—	—
918.4	1,407.1	1,884.0	1,907.0	1,877.6	2,027.5	2,525.3	2,273.1	2,770.0
190.3	241.0	554.6	498.1	683.2	748.9	970.0	807.7	950.0
451.7	591.0	758.6	800.7	999.7	1,122.9	1,350.0	1,315.6	1,490.0
276.3	575.0	510.4	223.4	101.7	86.4	135.0	149.7	330.0
—	—	60.3	384.8	92.8	69.0	—	—	—
0.1	0.1	0.1	...	0.2	0.3	70.3(ஆ)	0.1	—
475.9	517.8	1,469.3	2,271.0	2,924.5	3,225.5	3,600.0	3,222.4	4,896.0
470.9	511.8	1,454.0	2,262.3	2,924.0	3,225.1	3,599.0	3,222.1	வி. இ.
5.0	6.0	15.3	8.7	0.5	0.4	1.0	0.3	வி. இ.
420.8	620.1	4,236.1	4,168.0	3,638.2	3,685.0	2,907.0	2,483.5	2,604.0
166.8	280.2	2,781.0	2,495.2	1,920.3	1,878.5	1,490.0	1,443.9	1,450.0
197.4	260.6	1,001.0	1,239.0	1,386.5	1,432.5	1,095.0	753.4	768.0
5.2	14.1	344.9	335.0	218.2	240.8	197.0	191.1	209.0
51.4	65.2	109.2	98.5	113.2	133.2	125.0	95.1	167.0
1,073.5	1,156.7	328.8	6.6	0.1	22.5	—	—	—
973.5	1,104.4	328.8	6.6	0.1	22.5	—	—	—
0.5	—	—	—	—	—	—	—	—
99.5	52.3	—	—	—	—	—	—	—
64.1	53.6	74.3	86.7	82.1	95.3	136.0	145.2	180.0
28.7	37.4	81.1	90.8	209.3	221.1	224.1	257.0	240.0
—	—	...	...	—	—	—	—	—
935.5	936.5	1,102.5	1,357.4	2,086.0	2,028.9	2,953.0	2,922.8	3,624.0
482.8	513.7	678.5	812.2	835.8	1,131.0	1,156.1	1,247.0	1,319.2
225.7	370.7	152.1	229.2	250.5	239.9	336.0	378.0	309.5
109.8	124.9	189.3	158.5	208.6	268.3	266.2	458.0	262.9
29.5	37.4	49.8	51.7	51.1	60.1	52.4	70.9	65.7
81.3	56.4	82.7	110.8	107.7	147.2	123.9	117.3	1,655.2
87.4	91.7	121.9	195.5	56.1	74.7	56.0	84.4	85.0
56.1	51.0	93.9	69.7	100.6	172.2	100.0	96.6	224.8
5,738.9	6,686.0	11,687.9	12,730.1	14,068.4	16,227.8	19,311.0	17,808.6	25,733.3

மூலங்கள்: திறைசேரியும், இலங்கை மத்திய வங்கியும்.

(ஆ) பீடிகள் மீதான ரூ. 700 இலட்சம் கொண்ட கலால் வரியையும் உள்ளடக்கும்.

அமைச்சு	மீண்டெழும் செலவு			
	உண்மை யானவை	ஒப்புத் தரப்பட்ட மதிப்பீடுகள்	துணை ஒதுக்கீடு	மொத்த ஒதுக்கீடு
	1981	1982	1982	1982
1. மேன்மைதங்கிய குடியரசுத் தலைவர், முதலமைச்சர், உயர் நீதிமன்ற நீதிபதிகள் ஆகியோர்	81.1	71.9	32.2	104.1
2. பாதுகாப்பு	786.2	847.8	—	847.8
3. வெளிநாட்டு அலுவலர்கள்	164.8	193.3	—	193.3
4. திட்ட நடைமுறைப்படுத்தல் (ஆ)	77.5	120.3	—	120.3
5. காணி, காணி அபிவிருத்தி	244.4	262.1	—	262.1
6. வர்த்தகம், சுப்பற் போக்குவரத்து	108.3	138.2	—	138.2
7. கல்வி	1,621.0	2,107.7	—	2,107.7
8. உயர்கல்வி	136.9	172.0	—	172.0
9. மின்வலு, சக்தி	31.5	34.9	20.9	55.8
10. தொழில்	34.6	48.4	—	48.4
11. பொது நிருவாகம்	915.6	1,116.8	25.9	1,142.7
12. ஈராம அபிவிருத்தி	9.0	10.4	—	10.4
13. உள்ளூராட்சி, வீடமைப்பு கட்டிட ஆக்கம்	237.9	399.7	1.6	401.3
14. கைத்தொழில் அறிவியல் அலுவலர்கள்	38.8	50.4	—	50.4
15. நிதி, திட்டமிடல்	6,687.9	10,089.9	—	10,089.9
16. போக்குவரத்து	610.4	724.2	1.2	725.4
17. போக்குவரத்துச் சபைகள்	0.3	0.7	—	0.7
18. தனியார் பேருந்து போக்குவரத்து	0.1	0.7	—	0.7
19. பெருந்தோட்டக் கைத்தொழில்	1.4	1.8	—	1.8
20. நீதி	148.1	167.9	—	167.9
21. வேளாண்மை அபிவிருத்தி, ஆராய்ச்சி	367.8	233.5	—	233.5
22. கடற்றொழில்	19.3	27.1	—	27.1
23. மகாவளி அபிவிருத்தி	1.1	192.3	—	192.3
24. இளைஞர் அலுவலர்கள், வேலைவாய்ப்பு	91.5	109.1	—	109.1
25. ஈராமக் கைத்தொழில் அபிவிருத்தி	33.4	37.2	—	37.2
26. அஞ்சல் தொலைத் தொடர்பு	373.5	435.4	—	435.4
27. நலத்துறை	853.3	751.2	—	751.2
28. கொழுப்பு வைக்காய்சாலையும் குடும்ப நலமும்	—	226.4	—	226.4
29. நாட்டு வைத்தியம்	—	29.8	—	29.8
30. அரசு	166.2	194.7	—	194.7
31. சமூகப் பணிகள்	121.4	141.6	177.0	318.6
32. பண்பாட்டு அலுவலர்கள்	15.7	24.8	—	24.8
33. பாராளுமன்ற அலுவலர்கள் விளையாட்டுத் துறை	9.7	12.9	—	12.9
34. உணவு, கூட்டுறவு	1,716.4	1,725.3	—	1,725.3
35. புடவைக் கைத்தொழில்	18.1	89.3	—	89.3
36. தேங்குக் கைத்தொழில்	1.1	16.4	—	16.4
37. பிரதேச அபிவிருத்தி	4.0	4.6	—	8.9
38. பெருந்தொருக்கள்	135.1	155.0	4.3	155.0
39. மக்கள் தோட்ட அபிவிருத்தி	0.3	0.4	—	0.4
40. அரசு பெருந்தோட்டம்	0.2	0.3	—	0.3
41. உள்ளாட்டு அலுவலர்கள்	140.9	147.7	—	147.7
<b>மொத்தம்</b>	<b>16,004.8</b>	<b>21,114.3</b>	<b>263.1</b>	<b>21,377.4</b>

(அ) அமைச்சுகளின் படியான பாகுபாடு கிடைக்கப்பெறாத முற்பணக்கணக்குத் தொழிற்பாடுகளின் மீதான தேறிய வரவு அல்லது கோடுப்பனவு பற்றிய விபரங்களை உள்ளடக்கவில்லை. இவ்வெண் தொகைகள் கடன்கரைப்பு நிதியத்துக்கான உதவு தொகைகள், அரசினையிலிருந்து பொதுப்படுகடனின் நேரடி மீளக்கொடுப்பனவுகள், பன்னாட்டு நிதி நிறுவனங்களுக்கான சிறப்புக் கொடுப்பனவுகள், கடன் வேலைகளுக்கான முற்பணங்களின் மாற்றல்கள் மூலம் ஏற்பட்ட எல்லா எட்டுப் பற்றுக்கள், முன்னைய நிதியாண்டுகளில் ஏற்பட்டதும் நிதியீட்டப்பட்டதுமான முற்பணக் கணக்குத் தொழிற்பாடுகளின் நடட்டங்கள் என்பவற்றை உள்ளடக்கவில்லை எனவே இவ்வெண் தொகைகள் அரசு கணக்குகளில் வெளியிடப்படும் எண்தொகைகளிலிருந்து. மாறுபடலாம்.

(ஆ) மாவட்ட அமைச்சுக்கள் உட்பட

வாக்களிக்கப்பட்ட செலவு (அ)

பத்து இலட்சம் ரூபாய்களில்

மூலதனச் செலவு							
தற்காலிக மானவை	ஒப்புத லளிக்கப் பட்ட மதிப் பீடுகள் 1982	உண்மை யானவை 1982	ஒப்புத லளிக்கப் பட்ட மதிப் பீடுகள் 1982	துணை ஒதுக்கீடு 1981	மொத்த ஒதுக்கீடு 1982	தற்காலிக மானவை 1982	ஒப்புத லளிக்கப் பட்ட மதிப் பீடுகள் 1983
81.1	181.9	58.9	81.3	5.4	86.7	83.9	134.5
804.2	1,184.6	264.7	379.3	—	379.3	312.8	586.9
189.9	228.4	2.7	10.3	—	10.3	7.0	3.0
88.0	105.6	650.5	751.1	—	751.1	760.1	897.4
263.1	330.5	631.1	744.8	1.3	746.1	752.9	853.9
127.1	143.6	46.1	208.8	—	208.8	201.2	269.6
2,035.1	2,360.9	168.3	156.0	—	156.0	152.6	162.6
172.0	280.8	148.5	247.2	—	247.2	223.2	260.5
55.2	41.3	872.2	790.5	—	790.5	468.0	788.8
43.2	55.1	17.7	14.2	18.7	32.9	24.8	10.9
1,183.9	1,722.1	0.3	6.7	6.0	12.7	0.6	0.5
9.1	15.9	3.7	5.4	—	5.4	4.5	5.0
398.8	621.9	1,999.6	2,274.8	43.0	2,317.8	1,535.1	2,400.9
47.0	46.8	165.5	53.9	122.7	176.6	104.4	25.6
9,115.2	12,265.2	444.7	1,511.5	—	1,511.5	1,663.4	2,439.6
690.8	857.6	460.4	396.6	14.8	411.4	377.6	481.0
0.6	1.0	172.2	529.4	—	529.4	379.3	456.2
0.4	0.9	0.1	0.1	—	0.1	0.2	—
1.8	2.4	44.5	109.1	—	109.1	69.1	160.0
163.4	212.8	8.5	6.6	—	6.6	7.5	3.4
230.4	348.3	561.9	643.6	—	643.6	428.5	628.4
45.6	31.4	152.0	174.1	2.8	176.9	140.2	132.1
192.2	302.6	3,851.2	7,252.0	—	7,252.0	7,313.2	6,773.0
106.2	108.8	6.7	48.2	—	48.2	13.1	35.6
39.1	50.9	112.4	111.0	42.0	153.0	52.3	88.2
426.5	589.6	399.0	503.5	—	503.5	403.8	574.5
755.1	1,005.8	100.4	224.7	—	224.7	171.4	821.3
218.1	280.0	—	11.6	—	11.6	8.4	6.2
26.0	31.4	—	3.6	—	3.6	2.9	3.0
180.5	217.4	19.4	68.3	—	68.3	28.3	12.3
302.5	186.4	3.5	37.9	—	37.9	18.1	1.6
19.5	29.6	28.8	28.5	4.6	33.1	27.1	31.5
12.7	17.1	2.3	3.0	—	3.0	2.6	3.1
1,683.4	1,742.2	1.3	0.2	—	0.2	0.1	0.1
88.9	29.6	16.5	23.5	—	23.5	10.8	24.8
1.4	1.6	62.9	77.2	—	77.2	50.4	166.7
9.0	5.8	10.8	15.1	0.1	15.2	11.0	13.5
154.6	173.6	215.4	255.5	0.3	255.8	278.9	225.7
0.3	0.8	4.5	54.1	—	54.1	48.0	344.8
0.2	0.4	55.4	194.0	—	194.0	117.3	86.0
150.5	210.7	0.5	3.7	—	3.7	3.5	0.7
<b>20,112.8</b>	<b>26,023.2</b>	<b>11,764.6</b>	<b>18,011.0</b>	<b>261.7</b>	<b>18,272.7</b>	<b>16,258.1</b>	<b>19,913.9</b>

மூலங்கள் : திறைச்சேரி.  
இலங்கை மத்திய வங்கி.

பெறப்பட்ட நிதிச் சொத்துக்கள் (கடன் கொடுப்பனவுகள்) 1973 - 1983

ப. இ. ரூபாய்களில்

	1973	1974	1975	1976	1977	1978	1979	1980	1981	1982		1983
										ஒப்புதலளிக்கப்பட்ட மதிப்பீடுகள்	தற்காலிகம்	ஒப்புதலளிக்கப்பட்ட மதிப்பீடுகள்
1. இலங்கை மின் சபை	10.0	—	45.1	43.3	63.0	189.3	160.4	449.3	194.5	470.0	224.7	695.0
2. உள்நாட்டுக்கடன்களும் அபிவிருத்தி நிதியும்	25.0	—	14.0	20.0	—	15.0	10.0	10.0	8.0	10.0	9.0	10.0
3. அரசு பொறியியற் கூட்டுத்தாபனம்	—	—	—	—	—	—	—	—	2.0	1.0	1.0	1.0
4. தேசிய வீடமைப்பு அபிவிருத்தி மேலாண்மைச் சபை	—	—	—	—	—	—	22.0	—	45.0	45.0	40.5	45.0
5. வரையறுக்கப்பட்ட கலடாறி ஹோட்டேல்ஸ் லங்கா,	—	—	—	—	—	—	—	—	75.0	125.8	125.0	50.0
6. தேசிய வீடமைப்பு நிதியம்	25.0	37.8	25.0	42.0	30.0	45.0	23.0	45.0	—	—	—	—
7. நெற்சந்தைப்படுத்தல் சபை	—	—	—	—	—	—	25.0	27.0	—	—	—	—
8. இலங்கை விமான சேவை	—	—	5.9	—	—	—	5.0	—	—	—	—	—
9. அரசு பெற்றோலியக் கூட்டுத்தாபனம்	—	—	—	—	—	393.6	—	—	—	—	—	—
10. கொடு கடன் சபைகள்	—	—	10.0	50.0	30.0	20.1	—	—	—	—	—	—
11. நீர் வழங்கல் திட்டங்கள்	—	—	—	—	10.0	—	—	—	—	—	—	—
12. மாணவர் கடன்கள்	0.1	0.3	1.6	—	—	—	—	—	—	—	—	—
13. இலங்கை வங்கியிலிருந்து பங்குகளைக் கொள்வனவுசெய்த பங்காளர்களுக்கான இழப்பீடு	—	0.1	0.1	—	—	—	—	—	—	—	—	—
14. மக்கள்வங்கி, அரசு ஈட்டுவங்கி ஆகியவற்றின் காணி மீட்புத் திட்டம்	0.8	0.8	1.0	1.0	1.0	—	—	—	—	—	—	—
15. தேசிய லொத்தர் சபை	1.5	3.8	1.0	13.3	—	—	—	—	—	—	—	—
16. இலங்கை மத்திய போக்குவரத்துச் சபை	40.0	64.1	—	50.0	—	—	247.0	268.7	170.8	526.0	376.8	450.0
17. தேயிலை ஆராய்ச்சி நிறுவனம்	—	1.1	—	—	—	—	—	—	—	—	—	—
18. பண்டாரநாயக்கா நிலைவு பன்னாட்டு மாநாட்டு மண்டபத்தின் தொடக்கப் பேணல் செலவிற்கான முற்பணம்	—	0.9	—	—	—	—	—	—	—	—	—	—
19. வரையறுக்கப்பட்ட ஹோட்டேல் சேர்விசஸ்	1.0	3.6	4.0	3.1	1.3	—	—	—	—	—	—	—
20. வரையறுக்கப்பட்ட ஏசியன் ஹோட்டேல்ஸ்	1.2	—	0.4	—	—	—	—	—	—	—	—	—
21. இலங்கை பார்பண்ணை அபிவிருத்தி நிறுவனம்	—	—	—	0.8	—	—	—	—	—	—	—	—
22. இறப்பர் மேலாண்மைச் சபை	—	—	—	—	—	—	—	—	74.0	—	—	—
23. ஏனையவை	—	—	—	—	—	—	—	6.7	—	—	—	—
மொத்தம்	104.6	112.5	108.0	223.5	135.3	663.0	492.4	806.7	569.3	1,177.0	777.0	1,251.0

மூலங்கள் : துறைசேரி, இலங்கை மத்திய வங்கி.



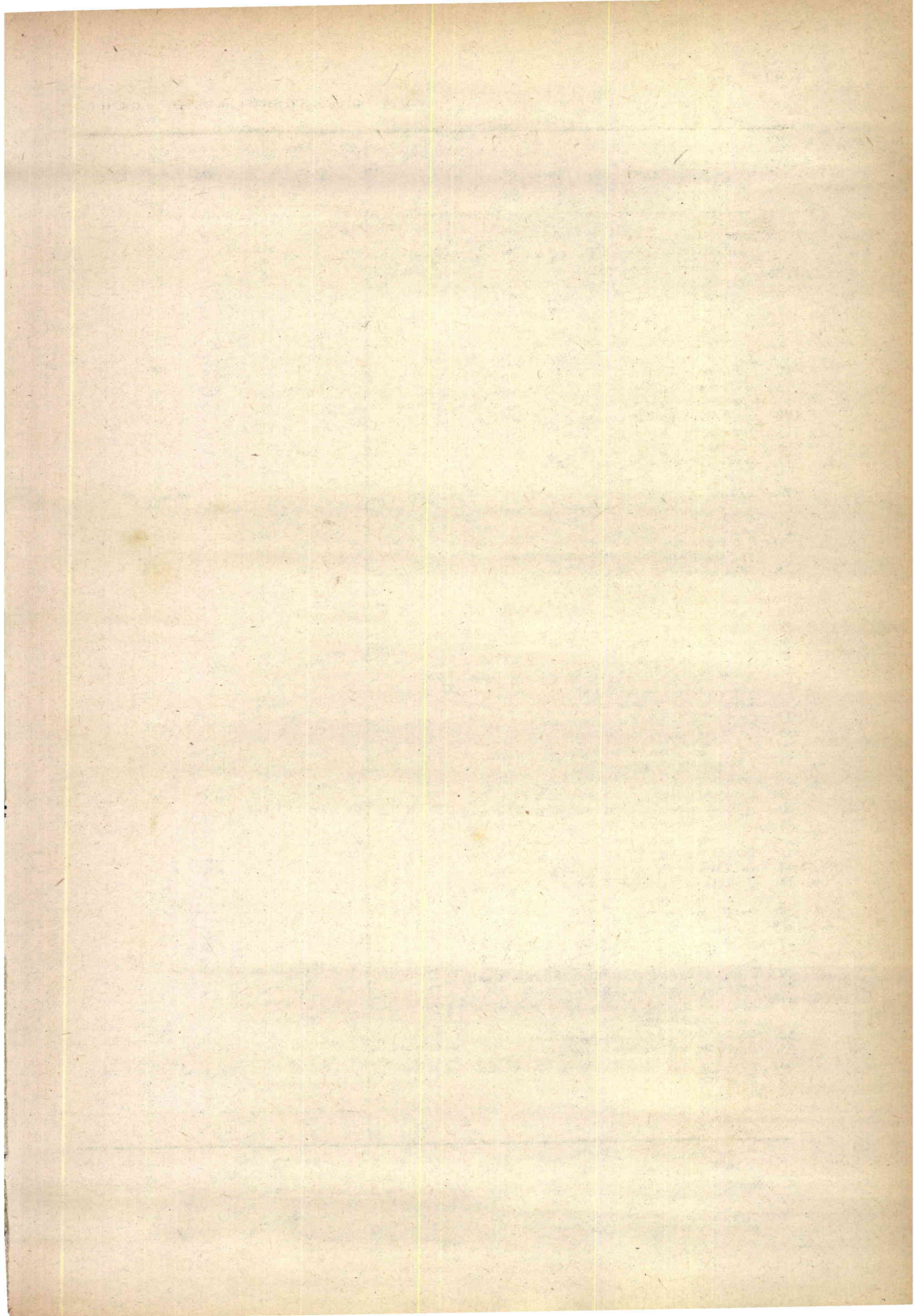

கூட்டுத்தாபனம்	1973	1974	1975
1. கமநல ஆராய்ச்சி பயிற்சி நிறுவனம்	—	—	—
2. வேளாண்மை அபிவிருத்தி மேலாண்மைச் சபை	—	—	—
3. வேளாண்மைக் காப்புறுதிச் சபை	—	—	—
4. வேளாண்மைப் பணி நிலையம்	—	—	—
5. விமான நிலைய அபிவிருத்தி மேலாண்மைச் சபை	—	—	—
6. அணு வலு மேலாண்மைச் சபை	—	—	—
7. பிரித்தானிய இலங்கைக் கூட்டுத்தாபனம்	—	—	—
8. கட்டிடப் பொருட்கள் கூட்டுத்தாபனம்	—	—	—
9. இலங்கைக் கட்டளைகள் பணியகம்	2.0	0.9	—
10. இலங்கை தெற்கு அபிவிருத்தி மேலாண்மைச் சபை	19.6	2.2	—
11. இலங்கை வளமாக்கிக் கூட்டுத்தாபனம்	—	56.5	—
12. இலங்கை கடற்கரையில் கூட்டுத்தாபனம்	9.5	8.2	9.6
13. இலங்கை அறிவியல், கைத்தொழில் ஆராய்ச்சி நிறுவனம்	3.4	1.5	—
14. இலங்கை எண்ணெய் கொழுப்புக் கூட்டுத்தாபனம்	—	—	9.0
15. இலங்கைப் பெற்றோலியக் கூட்டுத்தாபனம்	—	—	—
16. இலங்கைச் சுற்றுலாச் சபை	6.0	—	9.6
17. தெற்குப் பயிர்ச்செய்கைச் சபை	—	—	—
18. தெற்கு பதனிடல் சபை	—	—	—
19. தெற்கு ஆராய்ச்சிச் சபை	—	—	—
20. கூட்டுறவு முகாமைப் பணிகள் நிறுவனம்	—	—	—
21. கூ. மொ. வி. நி.	—	—	—
22. ஏற்றுமதி அபிவிருத்திச் சபை	—	—	—
23. கொழும்பு பெரும்பாகப் பொருளாதார ஆணைக்குழு	—	—	—
24. கைத்தொழில் அபிவிருத்திச் சபை	2.8	1.4	—
25. மக்கள் தோட்ட அபிவிருத்திச் சபை	—	—	—
26. தேசிய பயிலுநர் சபை	—	—	—
27. தேசிய அபிவிருத்திப் பணிகள்	—	—	—
28. தேசிய முகாமை நிறுவனம்	—	—	—
29. பெருந்தோட்ட முகாமைத் தேசிய நிறுவனம்	—	—	—
30. தேசிய பாற்சபை	54.4	66.0	86.0
31. தேசிய பொதியிடற் பொருட்கள் கூட்டுத்தாபனம்	—	—	—
32. தேசிய தாள் கூட்டுத்தாபனம்	—	—	—
33. தேசிய விலைகள் ஆணைக்குழு	—	—	—
34. தேசிய புடவைக் கூட்டுத்தாபனம்	—	—	—
35. தேசிய நீர்வழங்கல் வடிகால் சபை	—	—	—
36. தேசிய இளைஞர் பணிகள் சபை	—	—	—
37. நெற்சந்தைப்படுத்தும் சபை	—	—	—
38. பனம்பொருள் அபிவிருத்திச் சபை	—	—	—
39. துறைமுகச் சாக்குக் கூட்டுத்தாபனம்	7.0	0.5	—
40. ஆற்றுப் பள்ளத்தாக்கு அபிவிருத்திச் சபை	9.2	—	—
41. படமும் அதனோடிணந்த உற்பத்திகள் அபிவிருத்தி மேலாண்மைச் சபை	—	—	—
42. இலங்கை மரமுந்திரிகைக் கூட்டுத்தாபனம்	—	—	0.3
43. இலங்கை மத்திய போக்குவரத்துச் சபை	27.9	8.5	—
44. இலங்கை ஏற்றுமதிக் கொடுகடன் காப்புறுதிக் கூட்டுத்தாபனம்	—	—	—
45. இலங்கை மின்சபை	—	—	—
46. இலங்கைப் பழச்சபை	—	—	—
47. இலங்கை அரச மாவாலிக் கூட்டுத்தாபனம்	—	—	—
48. அரச பொறியியற் கூட்டுத்தாபனம்	—	—	—
49. அரச வளமாக்கித் தயாரிப்புக் கூட்டுத்தாபனம்	16.2	4.8	4.7
50. அரச வன்கலக் கூட்டுத்தாபனம்	—	—	—
51. அரச சுரங்க அகழ்வு கனிப்பொருள் அபிவிருத்திக் கூட்டுத்தாபனம்	6.8	7.7	5.7
52. அரச மருந்தாக்கற் கூட்டுத்தாபனம்	—	—	—
53. அரச பெருந்தோட்டக் கூட்டுத்தாபனம்	—	—	—
54. அரச இறப்பர் தயாரிப்புக் கூட்டுத்தாபனம்	—	—	—
55. நீர்வளச்சபை	0.4	0.1	0.4
56. வீணையவை	0.9	0.4	9.0
மொத்தம்	166 1	163.5	134.3

\* வெவ்வேறு கூட்டுத்தாபனங்களுக்கு ஒதுக்கப்படமுடியாத தொகைகளை ரூ. 428 இலட்சத்தை 1978 இலும் ரூ. 1000 இலட்சத்தை 1981, 1982 ஒவ்வொன்றிலும் உள்ளடக்குகிறது.

மாற்றல்கள் 1973 — 1983

பத்து இலட்சம் ரூபாய்களில்

1976	1977	1978	1979	1980	1981	1982		1983
						ஒப்புதலளிக்கப்பட்ட மதிப்பீடுகள்	தற்காலிகம்	ஒப்புதலளிக்கப்பட்ட மதிப்பீடுகள்
—	1.9	1.4	2.0	2.0	1.9	2.2	2.2	3.2
—	—	—	2.7	3.0	9.7	13.0	13.0	20.0
—	2.4	2.8	6.1	7.5	4.1	4.5	9.5	5.3
—	—	—	1.0	1.1	0.4	1.9	1.7	—
—	—	—	21.0	—	—	—	—	1.8
—	—	—	—	8.2	—	—	—	—
—	—	—	—	15.0	—	—	2.0	—
—	—	—	—	4.7	3.5	4.7	4.7	4.5
1.5	2.5	1.9	2.5	0.3	2.1	2.5	31.9	5.5
6.8	7.0	2.8	—	395.0	637.0	1,000.0	281.4	1,000.0
—	—	—	21.0	58.0	3.5	—	—	—
6.5	4.7	20.3	5.3	6.0	6.9	7.1	7.1	6.5
3.8	3.9	4.4	27.0	41.9	—	—	—	—
2.0	—	16.4	87.0	—	—	—	—	—
—	—	528.0	26.9	41.8	51.8	55.0	55.0	65.0
11.0	16.7	19.4	—	4.4	3.6	5.5	9.1	—
—	—	—	—	1.2	—	—	—	—
—	—	—	—	6.3	6.3	7.0	6.2	7.5
—	—	—	—	1.0	1.2	1.4	1.4	6.8
—	—	—	49.6	2.3	75.5	—	12.2	—
—	—	—	4.9	—	—	—	—	—
—	—	12.1	—	—	1.5	—	—	—
—	—	—	5.0	8.5	—	8.0	7.9	8.0
—	—	—	5.2	106.4	91.5	—	76.7	—
—	—	19.0	30.0	41.0	48.5	50.0	50.0	50.0
—	—	—	3.0	15.4	13.0	18.0	17.2	18.0
2.0	—	2.0	2.1	1.2	—	—	—	—
—	—	—	—	0.5	0.5	0.7	0.7	0.8
86.0	79.2	82.7	54.0	53.0	44.3	50.0	45.9	25.0
—	—	—	—	—	6.0	—	2.5	—
—	—	10.5	—	28.7	21.2	10.0	10.0	—
—	—	0.7	1.3	—	1.3	1.3	1.3	1.3
—	—	—	13.4	26.6	—	—	—	—
—	—	1.4	0.7	1.5	—	1.5	183.9	102.3
—	—	3.4	20.0	30.0	25.5	32.0	32.0	32.0
—	6.0	1.4	—	—	—	—	—	37.7
—	—	—	0.2	0.6	0.6	0.8	0.8	—
2.0	5.0	—	—	21.6	—	—	—	—
—	—	—	—	—	—	—	—	—
—	0.5	2.3	4.0	5.6	6.5	7.4	3.8	3.4
0.3	0.4	0.4	2.0	2.2	3.5	4.7	4.2	7.9
—	—	304.0	85.0	457.0	—	—	130.0	—
—	—	—	0.5	—	—	—	—	—
—	—	—	—	—	—	—	137.1	—
—	—	—	0.1	21.5	—	—	—	—
2.1	—	—	—	—	—	—	—	—
—	—	—	—	—	269.0	—	543.0	—
—	6.2	—	28.6	—	—	—	—	—
—	—	—	—	1.9	—	—	—	—
—	—	—	10.0	—	—	—	50.0	—
—	—	—	—	—	—	—	0.7	—
0.6	0.6	0.6	0.2	—	—	—	5.0	—
0.4	0.4	0.5	4.0	4.0	7.8	5.0	5.0	2.0
4.1	4.1	—	—	—	2.2	—	9.9	—
134.3	146.3	1,081.3	920.4	1,582.7	1,350.4	1394.2	1,750.0*	1,514.5*

மூலம்: திறைசேரி.

கூட்டுத்தாபனத்தின் பெயர்	1973	1974	1975
1 கமநல ஆராய்ச்சிப் பயிற்சி நிலையம்	2.3	3.0	—
2 வேளாண்மை அபிவிருத்தி மேலாண்மைச் சபை	—	—	—
3 வேளாண்மைக் காப்புறுதிச் சபை	—	0.5	—
4 இலங்கை விமானச் சேவை (எயர் சிலோன்)	—	—	—
5 இலங்கை விமானச் சேவை (எயர் லங்கா)	—	—	—
6 விமான நிலைய அபிவிருத்தி மேலாண்மைச் சபை	—	—	—
7 ஆசிரிய உணவு விடுதிகள் கூட்டுத்தாபனம்	—	—	—
8 அணு வலு மேலாண்மைச் சபை	—	—	—
9 ஆயுள்வேத மருந்துக் கூட்டுத்தாபனம்	—	0.2	—
10 பிரித்தானிய இலங்கைக் கூட்டுத்தாபனம்	—	—	—
11 கட்டடப் பொருட்கள் தயாரிப்புக் கூட்டுத்தாபனம்	—	—	—
12 இலங்கை கட்டளைகள் பணியகம்	2.5	—	2.9
13 இலங்கை சீமெந்துக் கூட்டுத்தாபனம்	—	—	5.3
14 இலங்கை மட்பாண்டக் கூட்டுத்தாபனம்	21.9	2.5	15.3
15 இலங்கை தெங்கு அபிவிருத்தி மேலாண்மைச் சபை	—	—	29.7
16 இலங்கைக் கடற்செழில் கூட்டுத்தாபனம்	1.9	2.5	14.5
17 இலங்கைக் கடற்செழில் துறைமுகக் கூட்டுத்தாபனம்	5.9	6.5	14.0
18 இலங்கை வளமாக்கிக் கூட்டுத்தாபனம்	—	—	—
19 இலங்கை உணவு விடுதிகள் கூட்டுத்தாபனம்	—	0.5	33.3
20 இலங்கை, அறிவியல் கைத்தொழில் ஆராய்ச்சி நிறுவனம்	0.1	—	5.6
21 இலங்கை கனிப்பொருள் மணல்கள் கூட்டுத்தாபனம்	3.3	0.3	14.6
22 இலங்கை எண்ணெய் கொழுப்புக் கூட்டுத்தாபனம்	—	—	1.0
23 வரையறுக்கப்பட்ட இலங்கை ஓட்சிசன்	—	—	—
24 இலங்கை பெற்றோலியக் கூட்டுத்தாபனம்	—	—	—
25 இலங்கை ஓட்டுப்பலகைக் கூட்டுத்தாபனம்	20.1	5.2	2.6
26 இலங்கைக் கப்பற் கூட்டுத்தாபனம்	12.1	15.5	—
27 இலங்கை உருக்குக் கூட்டுத்தாபனம்	5.5	4.3	7.7
28 இலங்கைச் சுற்றுலாச் சபை	—	—	2.8
29 தெங்குப் பயிர்ச்செய்கைச் சபை	—	—	—
30 தெங்கு பதனிடல் சபை	—	—	1.2
31 தெங்கு ஆராய்ச்சி நிறுவனம்	—	—	4.6
32 கொழும்பு மாவட்ட நிலமீட்பு, அபிவிருத்திச் சபை	—	—	—
33 பொதுக் கனியாட்டச் சபை	—	—	—
34 கூட்டுறவு முகாமைப் பணிகள் நிலையம்	—	0.5	0.6
35 பிராந்திய அபிவிருத்திச் சபைகள்	—	—	—
36 ஏற்றுமதி அபிவிருத்திச் சபை	—	—	—
37 கொழும்பு பெரும்பாக பொருளாதார ஆணைக்குழு	—	—	—
38 அரசுடைமையாக்கப்பட்ட வியாபாரப் பொறுப்புக்கள்	—	—	—
39 கைத்தொழில் அபிவிருத்திச் சபை	12.5	—	—
40 மக்கள் தோட்ட அபிவிருத்திச் சபை	—	—	—
41 காணிச் சீர்திருத்த ஆணைக்குழு	—	2.5	—
42 மகாவலி அபிவிருத்திச் சபை	59.9	113.9	161.1
43 தேசிய வேளாண்மைப் பன்முகப்படுத்தல் குடியேற்ற மேலாண்மைச் சபை	—	—	—

மூலதன மாற்றல்கள் 1973 — 1983

பத்து இலட்சம் ரூபாய்களில்

1976	1977	1978	1979	1980	1981	1982		1983
						ஒப்புத லளிக்கப் பட்ட மதிப் பீடுகள்	தற்காலிகம்	ஒப்புத லளிக்கப் பட்ட மதிப் பீடுகள்
0.5	0.2	2.3	—	3.6	3.0	4.0	2.5	2.4
—	—	3.0	—	4.0	5.3	4.7	4.3	3.3
1.8	1.3	—	1.8	1.8	0.6	0.2	0.2	—
—	7.4	—	—	—	—	—	—	—
—	—	—	300.0	—	0.5	300.0	300.0	700.0
—	—	—	—	16.6	31.9	76.0	68.4	—
—	—	—	—	—	49.1	—	—	—
—	—	—	—	—	—	—	—	1.3
—	—	0.5	10.6	—	7.5	—	—	—
—	—	—	7.5	10.5	—	—	—	—
—	—	—	—	—	—	—	—	—
0.7	5.8	0.5	—	0.8	4.2	2.0	1.8	1.5
23.9	19.0	28.1	—	—	—	—	—	—
49.0	19.0	—	—	—	—	—	—	—
21.2	—	—	0.4	—	6.5	40.1	23.6	112.6
0.5	3.9	20.0	30.2	28.7	17.6	3.0	2.7	3.0
17.4	13.0	15.4	15.7	65.9	11.2	15.0	10.0	8.0
—	—	—	25.0	9.3	33.1	86.0	63.9	6.3
9.9	—	—	—	2.2	2.9	—	—	—
1.8	3.9	4.1	4.6	5.8	6.1	7.0	5.5	6.8
24.8	28.9	23.7	—	—	—	—	—	—
4.1	—	—	—	25.1	34.7	38.0	5.9	25.3
—	—	—	—	24.0	10.0	—	—	—
60.0	—	8.2	—	10.7	—	—	—	—
6.1	8.7	0.3	—	—	—	—	—	—
—	—	—	—	—	—	—	—	—
58.3	42.2	67.5	—	10.7	7.9	—	—	4.0
0.9	1.8	0.8	1.0	1.0	3.0	4.7	4.2	2.5
—	—	—	12.3	27.7	33.9	7.3	8.4	5.6
0.9	1.9	4.1	2.2	2.7	—	—	—	—
1.3	4.8	9.4	11.7	12.9	10.4	14.7	11.2	9.7
—	—	—	88.9	105.0	36.3	54.8	48.8	37.5
—	—	—	—	—	—	—	—	2.5
2.7	1.0	1.1	0.9	—	—	—	—	—
43.7	40.4	—	—	—	—	—	—	—
—	—	—	—	—	—	1.6	—	252.4
—	—	2.1	122.8	10.0	55.8	60.0	60.0	60.0
—	—	—	—	—	—	300.0	238.1	150.0
—	—	—	—	21.2	10.0	18.0	140.7	4.4
2.5	8.0	2.0	—	178.7	29.6	54.2	47.5	102.6
52.0	57.5	47.5	—	125.0	225.0	186.8	168.1	150.0
131.0	101.8	415.9	1,437.1	3,380.9	3,816.1	7,217.0	7,140.6	6,773.0
—	—	—	—	36.5	18.6	7.51	15.8	15.0

(தொடரும்)

கூட்டுத்தாபனத்தின் பெயர்	1973	1974	1975
44 தேசிய தொழில் பயிலுநர் சபை	—	—	3.3
45 தேசிய அபிவிருத்திப் பணிகள்	—	—	—
46 தேசிய வீடமைப்பு அபிவிருத்தி மேலாண்மைச் சபை	—	—	—
47 தேசிய முகாமை நிறுவனம்	—	—	2.5
48 பெருந்தோட்ட முகாமை நிறுவனம்	—	—	—
49 தேசிய கால்நடை அபிவிருத்திச் சபை	0.5	1.0	24.2
50 தேசிய லொத்தர் சபை	—	—	—
51 தேசிய பாற்சபை	14.6	1.9	1.9
52 தேசிய பொதியிடற் பொருட்கள் கூட்டுத்தாபனம்	—	—	—
53 தேசிய தாள் கூட்டுத்தாபனம்	29.2	37.3	174.4
54 தேசிய புடவைக் கூட்டுத்தாபனம்	9.0	3.9	30.1
55 தேசிய நீர்வழங்கல் வடிகால் சபை	—	—	—
56 தேசிய இளைஞர் பணிகள் சபை	—	—	—
57 நெற் சந்தைப்படுத்தும் சபை	13.0	8.5	22.2
58 பனம்பொருள் அபிவிருத்திச் சபை	—	—	—
59 பரந்தன் இரசாயனக் கூட்டுத்தாபனம்	1.0	—	2.5
60 பிறிமா (இலங்கை) மாவாலைச் செயற்கூறு	—	—	—
61 ஆராய்ச்சி, அறிவியல் நிறுவனம்	27.8	14.9	—
62 ஆற்றுப் பள்ளத்தாக்கு அபிவிருத்திச் சபை	79.7	72.0	64.8
63 தெருக்கள் அலிருத்தி மேலாண்மைச் சபை	—	—	—
64 இறப்பர் ஆராய்ச்சி நிறுவனம்	—	—	1.4
65 பட்டுத் துறைமுக உற்பத்திகள் அபிவிருத்தி மேலாண்மைச் சபை	—	—	—
66 இலங்கை ஒலிபரப்புக் கூட்டுத்தாபனம்	3.3	1.0	24.4
67 இலங்கை மரமுந்திரிகைக் கூட்டுத்தாபனம்	—	—	1.4
68 இலங்கை மத்திய போக்குவரத்துச் சபை	—	—	42.0
69 இலங்கை மின் சபை	25.6	10.0	10.0
70 இலங்கைத் துறைமுக மேலாண்மைச் சபை	—	—	—
71 இலங்கைச் சீனிக் கூட்டுத்தாபனம்	—	7.1	31.3
72 அரசு அபிவிருத்திக், கட்டிடவாக்கக் கூட்டுத்தாபனம்	—	—	0.6
73 அரசு பொறியியற் கூட்டுத்தாபனம்	0.5	40.0	—
74 அரசு வளமாக்கித் தயாரிப்புக் கூட்டுத்தாபனம்	—	—	2.7
75 அரசு காரீயக் கூட்டுத்தாபனம்	—	0.1	1.7
76 அரசு வன்கலக் கூட்டுத்தாபனம்	—	—	—
77 அரசு மருந்தாக்கற் கூட்டுத்தாபனம்	0.8	0.9	—
78 அரசு பெருந்தோட்டக் கூட்டுத்தாபனம்	4.7	9.9	2.3
79 அரசு அச்சகக் கூட்டுத்தாபனம்	0.4	0.4	—
80 அரசு இறப்பர் தயாரிப்புக் கூட்டுத்தாபனம்	—	3.2	5.4
81 அரசு தொலைக்காட்சிக் கூட்டுத்தாபனம்	—	—	—
82 அரசு மரக் கூட்டுத்தாபனம்	12.2	2.8	1.7
83 தேயிலைச் சிறுநில அபிவிருத்தி மேலாண்மைச் சபை	—	—	—
84 நகர அபிவிருத்தி மேலாண்மைச் சபை	—	—	—
85 நீர்வளச் சபை	0.1	—	—
86 ஏனையவை	14.0	5.5	2.2
மொத்தம்	384.4	378.3	769.8

1 விபரமான பகுப்பு கிடைக்கவில்லை.

பத்து இலட்சம் ரூபாய்களில்

1976	1977	1978	1979	1980	1981	1982		1983
						ஒப்புதலளிக்கப்பட்ட மதிப்பீடுகள்	தற்காலிகம்	ஒப்புதலளிக்கப்பட்ட மதிப்பீடுகள்
11.0	—	—	—	—	3.6	41.5	10.0	29.2
—	—	—	—	—	2.0	1.5	1.4	2.0
—	—	—	—	976.0	1,020.0	703.0	702.8	571.0
0.6	—	0.4	0.1	0.2	—	2.7	—	—
—	—	—	1.0	—	—	—	—	7.4
36.3	14.5	—	8.0	15.8	20.6	22.0	3.4	9.0
—	—	—	—	12.3	—	—	—	—
2.0	3.7	—	12.8	15.5	50.5	21.0	20.9	9.0
—	—	—	—	0.3	—	—	—	—
78.9	47.7	33.7	—	40.4	4.8	—	—	—
51.8	32.3	4.2	10.3	—	—	9.4	—	6.0
—	—	—	—	—	342.5	979.3	296.8	1,379.9
—	—	—	—	—	1.0	—	1.6	4.3
2.0	3.7	18.1	—	123.6	97.6	33.0	16.5	2.7
—	—	—	1.0	1.0	0.9	1.2	1.2	2.0
2.7	3.3	0.7	—	—	—	—	—	—
—	—	—	—	—	—	0.1	—	0.1
0.1	—	—	2.0	—	—	—	—	—
54.8	47.5	45.6	60.0	35.1	35.0	35.0	31.5	—
—	—	—	—	—	—	—	—	0.8
1.7	2.4	1.7	1.7	1.7	1.5	1.7	1.5	2.1
—	—	—	—	—	—	—	—	—
3.2	2.8	2.0	1.7	0.8	1.0	3.6	1.9	5.5
2.8	2.0	1.0	6.0	—	—	—	—	3.5
3.0	11.1	8.6	6.5	4.8	5.5	3.8	3.5	2.3
1.0	75.0	172.8	—	6.2	1.3	—	—	—
15.0	6.5	42.3	32.4	116.7	672.5	305.4	247.3	81.0
—	—	—	—	—	—	202.7	16.7	263.1
10.0	—	—	4.5	8.0	46.8	162.9	72.4	270.0
45.5	—	6.0	—	—	—	—	—	—
—	—	—	—	—	—	—	—	—
112.8	236.8	1,061.4	—	397.5	88.5	300.0	300.0	—
1.8	0.6	0.3	—	—	—	—	—	—
—	—	—	—	2.0	—	—	—	—
0.7	0.2	—	—	1.5	1.0	—	—	—
3.0	—	—	6.2	118.1	80.4	194.0	117.3	328.3
—	—	—	—	—	—	51.6	—	—
5.4	4.5	4.6	—	—	—	—	—	—
—	—	—	—	—	—	2.0	1.8	—
—	0.4	—	—	0.1	—	—	—	—
—	—	—	0.5	2.5	11.9	37.6	27.0	45.9
—	—	—	24.2	80.0	200.0	—	—	29.5
—	—	2.8	10.6	4.8	4.4	5.0	5.0	2.5
3.4	2.7	7.3	—	—	9.7	—	1.8	—
964.5	868.2	2,070.0	3,111.8 <sup>1</sup>	6,086.2	7,174.1	10,632.6	10,254.5	11,496.8

மூலம்: திறைசேரி

		வெளிநாட்டுக் கடன்								
கால முடிவில்		ஸ்டேர்லிங் கடன்கள்			செயற்றிட்டக் கடன்கள்		செயற்றிடமல்லாத கடன்கள்		மொத்தம்	
		மொத்த	கடன் கரைப்பு நிதியங்கள் (ஆ)	தேறிய	ப.பு. அ. வ. கடன்கள்	வீனைய கடன்கள் (இ)	பண்டக் கடன்கள் (ஈ)	வீனைய கடன்கள் (உ) (ஊ)	மொத்த	தேறிய
செப்ட.	1953	125.4	59.7	65.7	—	—	—	—	125.4	65.7
	1954	192.1	66.0	126.1	—	—	—	—	192.1	126.1
	1955	192.1	64.3	127.8	12.9	—	—	—	205.0	140.7
	1956	192.1	67.4	124.7	19.3	—	—	—	211.4	144.0
	1957	192.1	72.8	119.3	39.6	...	—	—	231.7	158.9
	1958	192.1	82.7	109.4	57.4	8.3	—	—	257.8	175.1
	1959	178.6	77.8	100.8	60.9	32.5	5.5	—	277.5	199.7
	1960	167.9	70.9	97.0	67.2	42.5	16.1	—	293.7	222.8
	1961	167.9	76.4	91.5	76.4	42.9	19.8	—	307.0	230.6
	1962	167.9	86.1	81.8	102.1	55.4	19.8	—	345.2	259.1
	1963	167.9	95.6	72.3	123.3	96.1	19.8	—	407.1	311.5
	1964	107.9	38.6	69.3	134.7	147.2	22.3	—	412.1	373.5
	1965	107.9	42.7	65.2	139.7	218.3	23.4	—	489.3	446.6
	1966	83.3	27.7	55.6	138.4	251.9	75.2	—	548.8	521.1
	1967	83.3	31.3	52.0	138.1	242.7	275.2	—	739.3	708.0
1968	89.3	35.9	53.3	164.3	289.1	531.6	—	1,074.3	1,038.3	
1969	89.3	38.2	51.1	156.0	345.7	784.7	—	1,375.7	1,337.5	
1970	71.4	27.5	43.9	146.7	374.8	985.5	—	1,578.4	1,550.9	
1971	71.4	32.5	38.9	163.8	281.3	1,113.8	169.8	1,800.1	1,767.6	
திசெம்.	1972	78.0	40.0	38.0	131.0	410.9	1,598.5	174.1	2,392.5	2,352.5
	1973	78.0	44.8	33.2	125.7	563.4	1,845.1	183.1	2,795.3	2,750.5
	1974	78.0	52.2	25.8	119.5	576.8	1,989.0	172.6	2,935.9	2,883.7
	1975	—	—	—	153.7	859.3	2,521.6	170.3	3,704.9	3,704.9
	1976	—	—	—	175.4	1,249.4	3,252.1	291.1	4,968.0	4,968.0
	1977	—	—	—	289.9	2,782.2	6,979.1	542.3	10,593.5	10,593.5
	1978	—	—	—	277.2	4,455.8	8,561.5	1,287.8	14,582.3	14,582.3
	1979	—	—	—	274.4	4,788.2	8,979.3	1,798.7	15,840.6	15,840.6
	1980	—	—	—	306.0	6,478.3	11,791.1	3,701.4	22,276.8	22,276.8
	1981	—	—	—	326.4	8,906.3	14,054.8	5,884.6	29,172.1	29,172.1
	1982*	—	—	—	316.2	12,135.7	14,987.3	7,158.2	34,597.4	34,597.4

குறிப்பு . 1971ஆம் ஆண்டுவரை, எல்லா ஆண்டுகளின் தரவுகளும் செப்டெம்பர் 30இல் முடிவுற்ற நிதியாண்டுகளைக் குறிப்பனவாகும். 1972ஆம் ஆண்டிற்கான தரவுகள், 1971 ஓரேர்பர் தொடக்கம் 1972 திசெம்பர் வரை 15 மாத காலப்பகுதியை உள்ளடக்கி 1971/72ஆம் நிதியாண்டை குறிக்கின்றன. 1973 தொடக்கம் நிதியாண்டும் கலண்டர் ஆண்டும் ஒன்றாகும்.

(அ) இவ்வெண் தொகைகள் தரப்பட்ட நாட்களில் வெளிநின்ற தொகைகளாகும். இவை 1959 யூன் இறுதியில் வழங்குநர்களுக்கு முற்றாக மீளக்கொடுக்கப்பட்டு ஐக்கிய இராச்சிய அரசிற்கு மீள வழங்கப்பட்ட இலங்கை அரசின் போர்க் கடனையும், பன்னாட்டு நாணய நிதியும், பன்னாட்டுப் புத்தாக்க அபிவிருத்தி வங்கி, பன்னாட்டு அபிவிருத்தி அமைப்பு, ஆசிய அபிவிருத்தி வங்கி ஆகியவற்றின் பேரில் 1982 திசெம்பர் இறுதியில் வழங்கப்பட்ட சான்றிதழ்களையும் நீக்குகின்றன; இவைகளின் தொகை 1981 திசெம்பர் இறுதியில் முறையே ரூ. 69,026 இலட்சம், ரூ. 1,004 இலட்சம், ரூ. 188 இலட்சம், ரூ. 305 இலட்சமாக விளங்குகின்றன. தேசிய வீடமைப்புக் கடன் முறிகளான 66,000,000 ரூபாய்களிலிருந்து கடன்கரைப்பு நிதியங்களிலுள்ள 39,121,667 ரூபாய்கள் =26,878,333 ரூபாய்கள் நீங்கலான தேசிய ஈட்டு வங்கியின் தொகுதிக் கடன் முறிகளான 167,250,000 நகர அபிவிருத்தி மேலாண்மைச் சபைத் தொகுதிக் கடன் 899,657,700 ரூபாய்களும் அரச திணைக்களங்களால் ஏற்பாடு செய்யப்பட்ட நிரம்பலர் கொடுகலனும் நீக்கப்பட்டுள்ளன. நிரம்பலர் கொடுகலன் பற்றிய பொறுப்புக்கள் 1981 திசெம்பர் இறுதியில் ரூ. 7,788 இலட்சமாக அமைந்துள்ளன.

(ஆ) கடன்கரைப்பு நிதியங்களின் பேரில் கூட்டு முதலீட்டு நிதியத்தின் வசமிருந்த முதலீடுகளின் சந்தைப் பெறுமானத்தைக் குறிக்கும்.

(இ) அ.ஐ.நா., சோ.ச.கு.ஓ, கனடா, டென்மார்க்கு, மக்கட்சினக் குடியரசு, சேர்மன் இணைப்பாட்சி குடியரசு, சேர்மன் மக்களாட்சிக் குடியரசு, இந்தியா, ப.அ.அ., ஆ.அ.வ., நெதர்லாந்து, குவைத் பெ. ஏ. நா. அமைப்பு, யப்பான் ஐ.அ.எ., வே.அ.ப.நி., ஸ்கன்டிநேவியா என்சிகிள்டா பாய்க்கின்ஸ்கவீடன், ஒன்றிணைக்கப்பட்ட சலமன் சகோதரர்கள், நியூயார்க், சவுதி அரேபிய நிதியம் ஆகியவற்றுடன் ஒப்பந்தம் செய்யப்பட்ட கடன்களிலிருந்து எடுப்பனவு செய்யப்பட்டதும் வெளிநின்ற துமான தொகைகளைக் குறிக்கும்.

(ஈ) அ.ஐ.நா., சனடா, சேர்மன் இணைப்பாட்சி குடியரசு, யப்பான், பிரான்சு, இந்தியா, மக்கள் சினக் குடியரசு, அங்கேரி, சோ.ச.கு.ஓ., இத்தாலி, நெதர்லாந்து, டென்மார்க், சுவீட்சர்லாந்து ஆகியவற்றுடன் ஒப்பந்தம் செய்யப்பட்ட கடன்களிலிருந்து எடுப்பனவு செய்யப்பட்டதும் வெளிநின்ற துமான தொகைகளைக் குறிக்கும்.



உள்நாட்டுக் கடன்										மொத்தம்	
ரூபாய்க் கடன்கள்			திறைசேரி உண்டியல்கள்	வரி ஒதுக்க சான்றிதழ்கள்	மத்திய வங்கி முற்பணங்கள் (இ)	எனைய (ஈ)	மொத்தம்		மொத்த	தேறிய	
மொத்த	கடன் கரைப்பு நிதியங்கள் (ஆ)	தேறிய					மொத்த	தேறிய			
730.5	117.5	612.9	184.0	—	70.5	58.6	1,043.6	926.0	1,169.0	991.7	
782.1	127.1	655.0	105.0	—	65.8	—	952.9	825.8	1,145.0	951.9	
829.3	135.9	693.4	60.0	—	—	—	889.3	753.4	1,094.3	894.1	
881.9	151.3	730.7	68.0	—	—	—	949.9	798.7	1,161.3	942.7	
961.8	167.8	794.0	65.0	9.1	96.3	—	1,132.2	964.4	1,363.9	1,123.3	
1,006.8	200.6	806.2	140.0	8.3	82.5	—	1,237.6	1,037.0	1,495.4	1,212.1	
1,101.8	234.6	867.3	320.0	14.1	123.6	—	1,559.5	1,325.0	1,837.0	1,524.7	
1,216.8	246.6	970.1	550.0	6.2	163.7	—	1,936.7	1,690.0	2,230.4	1,912.8	
1,396.6	241.9	1,154.7	750.0	10.9	186.5	—	2,234.7	2,102.1	2,651.0	2,332.7	
1,515.3	263.9	1,251.4	1,000.0	12.8	165.6	—	2,693.7	2,429.8	3,038.9	2,688.9	
1,683.6	276.3	1,407.3	1,125.0	19.1	202.5	...	3,030.2	2,753.9	3,437.3	3,065.4	
1,909.4	312.8	1,596.6	1,250.0	32.5	183.3	0.1	3,375.3	3,062.5	3,787.4	3,436.0	
2,149.6	370.2	1,779.4	1,300.0	32.7	213.1	0.1	3,695.5	3,325.3	4,184.8	3,771.6	
2,474.6	448.0	2,026.6	1,425.0	32.2	262.6	0.1	4,194.5	3,746.5	4,743.3	4,267.6	
2,784.8	507.8	2,276.9	1,500.0	25.7	271.6	0.1	4,582.2	4,074.3	5,321.5	4,782.0	
3,117.9	545.5	2,572.4	1,750.0	24.0	304.5	0.1	5,196.5	4,651.0	6,270.8	5,689.3	
3,409.1	611.4	2,797.7	1,750.0	24.5	329.3	0.1	5,513.0	4,901.6	6,888.7	6,239.1	
3,924.9	608.9	3,316.0	1,950.0	45.4	374.4	0.1	6,294.8	5,685.9	7,873.2	7,236.8	
4,511.9	642.2	3,869.6	2,025.0	66.0	379.5	0.2	6,982.6	6,340.4	8,782.8	8,108.0	
5,103.4	830.4	4,273.0	2,325.0	78.0	419.6	0.2	7,926.2	7,095.8	10,318.7	9,448.3	
5,812.2	1,054.3	4,757.9	2,250.0	66.1	456.1	0.2	8,584.6	7,530.3	11,379.9	10,280.8	
6,590.5	1,301.0	5,289.5	2,250.0	67.9	497.9	37.9	9,444.2	8,143.2	12,380.1	11,026.9	
7,560.1	1,604.6	5,955.5	2,350.0	69.8	588.6	290.9	10,859.4	9,254.8	14,564.3	12,959.7	
9,001.2	2,038.7	6,962.5	2,700.0	51.0	600.1	339.0	12,691.4	10,652.7	17,659.4	15,620.7	
10,391.6	2,551.8	7,839.8	2,500.0	40.6	617.4	842.8	14,392.4	11,840.6	24,985.9	22,434.1	
12,049.1	3,204.1	8,845.0	2,635.0	29.5	955.5	698.5	16,367.5	13,163.4	30,949.8	27,745.7	
14,929.1	3,962.9	10,966.2	3,000.0	28.0	1,136.5	540.6	19,634.1	15,671.2	35,474.7	31,511.8	
17,611.0	4,876.6	12,734.4	9,800.0	12.5	1,627.6	327.7	29,378.8	24,502.2	51,655.6	46,779.0	
20,025.5	6,340.2	13,685.4	13,920.0	10.9	1,536.4	334.4	35,827.2	29,487.0	64,999.3	58,659.2	
25,800.4	8,922.7	16,877.7	17,320.0	10.7	2,140.3	304.0	45,575.4	36,652.7	80,172.8	71,250.2	

மூலம்: இலங்கை மத்திய வங்கி.

- (உ) ப.நா.நி., ஈராக்கு, ஐ.அ.எ., சீனா, பெ.எ.நா.அ., யப்பான், ஆசியவற்றிடமிருந்து பெற்ற காசக் கடன்களையும், இந்தியாவிடமிருந்து பெற்ற இராணுவ உபகரணங்களுக்கான கடன்களையும், யூரோ நரணய வர்த்தகக் கடன்களையும் உள்ளடக்கும்.
- (ஊ) 1982 திசம்பர் இறுதியிலான ப. நா. நி. நம்பிக்கை நிதியக்கடன் ரூ. 26,000 இலட்சத்தையும் உள்ளடக்கும்.
- (எ) துணைக் கடன்கரைப்பு நிதியங்களை உள்ளடக்கும்.
- (ஏ) 1959ஆம் ஆண்டின் 19ஆம் எண்கொண்ட பிரெட்டன் வுட்ஸ் ஒப்பந்த (திருத்த)சட்டத்தின் 4ஆம் பிரிவினால் திருத்தியமைக்கப்பட்டதான 1950ஆம் ஆண்டின் 20ஆம் எண்கொண்ட பிரெட்டன் வுட்ஸ் ஒப்பந்தச் சட்டத்திற்கும், 1961இன் 7ஆம் எண் கொண்ட பன்னாட்டு அபிவிருத்தி அமைப்பு ஒப்பந்தச் சட்டத்திற்கும், 1966இன் 21ஆம் எண்கொண்ட ஆசிய அபிவிருத்தி வங்கி (உறுதிப்படுத்தல்) சட்டத்திற்கும் இணங்க இலங்கை அரசிற்கு மத்திய வங்கியினால் வழங்கப்பட்ட சிறப்புக் கடன்களை உள்ளடக்கும். ப.பு.அ.வ. க்கான கடன்பாடுகளை தீர்ப்பதற்காக 1950 ஓகத்தில் அரசிற்கு மத்திய வங்கியினால் வழங்கப்பட்ட முதலாவது சிறப்புக் கடனின் தொகை ரூபா.143 இலட்சமாகும். 1952 மேயில் அரசாணை கடைசியான முழுவதாகத் திருப்பிக் கொடுத்த ப.பு.அ. வங்கிக்கு கொடுத்த கட்டணங்களில் ரூ. 127 இலட்சத்தை உறுதிச்சான்றிதழாக மாற்றியது. 1959 ஒரோபரில் தொடங்கி சிறப்புக் கடன்கள் 1978 ஓகத்து இறுதியில் முழுமையாக மீளளிக்கப்பட்டது. 1980 திசம்பரில் 3,084 இலட்சம் கொண்ட இன்னமொரு சிறப்புக்கடன் பெறப்பட்டது.
- (ஐ) இது அரசு சார்புடைய முகவர் நிலையங்கள் அல்லது அரசினுடாக வழிப்படுத்தப்பட்ட அரசு சார்புடைய முகவர் நிலையங்களினது வெளிநாட்டுக் கடன்களையும் வெளிநின்ற தேசிய அபிவிருத்தி முறிகளையும் உள்ளடக்கும்.

\* தற்காலிகமானவை

பணமும் வங்கித்தொழிலும்

பணக்

கால முடிவில்	நாணயம்				கேள்வி	
	(i) மொத்தம்	(ii) அரசிடம்	(iii) வங்கியில்	(iv) பொது மக்களிடம் (i)-(ii)-(iii)	(v) மொத்தம்	(vi) அரசிடம்
1962 ...	789.4	10.0	66.8	712.6	1,053.9	126.8
1963 ...	900.9	8.8	63.7	828.4	1,124.2	126.9
1964 ...	932.1	8.2	70.9	853.0	1,265.4	131.0
1965 ...	1,002.8	6.6	94.7	901.4	1,355.7	133.9
1966 ...	993.7	6.7	104.5	882.5	1,429.6	218.2
1967 ...	1,072.8	8.0	84.8	979.9	1,643.8	164.7
1968 ...	1,181.9	9.1	106.6	1,066.2	1,878.2	232.2
1969 ...	1,212.7	7.2	121.5	1,083.9	1,734.5	160.9
1970 ...	1,090.4	9.6	145.7	935.1	2,063.5	278.6
1971 ...	1,285.1	1.6	168.1	1,115.3	1,925.5	208.1
1972*	1,444.8	2.9	239.5	1,202.3	2,581.8	499.9
1973 ...	1,653.0	0.9	215.4	1,436.7	2,768.4	430.2
1974 ...	1,829.0	1.2	288.5	1,539.3	3,064.3	547.1
1975 ...	1,890.4	0.3	280.3	1,609.8	3,024.2	426.8
1976 ...	2,407.2	0.6	326.2	2,080.5	4,015.1	702.4
1977 ...	3,219.1	1.3	426.2	2,791.7	5,320.4	870.4
1978 ...	3,508.6	0.9	492.1	3,015.5	7,177.4	1,942.0
1979 ...	4,321.1	0.8	546.2	3,774.2	9,069.8	1,664.4
1980 மாச்சு	4,727.4	5.2	449.7	4,272.5	8,743.0	1,151.3
யூன்	4,678.7	2.8	534.7	4,141.2	9,290.4	1,219.7
செத்தெம்பர்	4,795.8	6.7	794.5	3,994.6	9,230.5	1,380.5
திசெம்பர்	5,009.5	4.2	824.4	4,180.8	11,684.5	2,757.0
1981 சனவரி	5,005.0	0.3	848.1	4,156.6	10,357.6	1,568.7
பெப்புருவரி	4,993.8	3.3	691.8	4,298.6	10,205.4	1,531.7
மாச்சு	5,486.2	3.1	822.7	4,660.3	10,835.3	1,676.3
ஏப்பிற்ல்	5,684.0	4.1	1,069.0	4,610.9	9,932.9	1,304.0
மே	5,412.7	5.3	949.1	4,458.3	9,440.3	1,274.4
யூன்	5,185.7	2.8	749.3	4,433.6	10,740.1	1,262.3
யூலை	5,227.1	4.0	732.5	4,490.5	11,477.3	1,308.9
ஓகத்து	5,256.7	4.8	759.2	4,492.7	11,452.8	1,178.3
செத்தெம்பர்	5,328.4	1.3	751.8	4,575.2	11,609.9	1,214.1
ஒற்றோபர்	5,469.5	2.5	871.9	4,595.0	11,842.6	1,257.1
நவெம்பர்	5,387.5	3.9	809.4	4,574.2	13,069.8	1,577.1
திசெம்பர்	5,643.5	1.1	819.5	4,822.9	15,165.1	2,675.3
1982 சனவரி	5,766.3	1.9	881.3	4,883.1	15,363.6	1,727.7
பெப்புருவரி	5,825.0	3.9	665.2	5,155.9	15,099.6	1,579.6
மாச்சு	6,377.7	5.0	884.9	5,487.8	14,617.2	1,283.9
ஏப்பிற்ல்	6,466.8	6.7	1,165.2	5,294.9	14,709.9	1,453.3
மே	6,086.1	1.9	885.2	5,199.0	14,352.9	1,173.2
யூன்	6,041.8	3.3	786.7	5,251.7	13,843.2	1,225.9
யூலை	6,205.6	5.4	851.9	5,348.2	13,584.8	1,284.6
ஓகத்து	6,414.0	5.4	943.8	5,464.7	14,696.1	1,394.3
செத்தெம்பர்	6,613.4	2.7	1,001.9	5,608.8	14,599.0	1,283.2
ஒற்றோபர்	6,727.6	5.9	1,031.7	5,690.0	15,087.2	1,665.4
நவெம்பர்	6,548.2	2.0	877.4	5,668.8	15,026.7	1,620.1
திசெம்பர்	6,856.5	2.2	866.5	5,987.7	15,673.3	2,457.1

- (i) சிறப்புநாணயத்தாள்கள், குத்திகள் உட்பட மத்தியவங்கியால் வெளியிடப்பட்ட மொத்தநாணயம்
- (ii) திறைசேரியிலும் கச்சேரிகளிலும் வைத்திருக்கப்பட்ட நாணயங்கள்.
- (v) மத்திய வங்கியிலும், வர்த்தக வங்கிகளிலும் உள்ள மொத்தக் கேள்வி வைப்புகள்.
- (vi) மத்திய வங்கியிலும், வர்த்தக வங்கிகளிலும் உள்ள அரசு கேள்வி வைப்புகள்.

கூட்டுக்கள்

பத்து இலட்சம் ரூபாய்களில்

வைப்புக்கள்		(ix) குறுகிய பண நிரம்பல் M <sub>1</sub> (iv) + (viii)	(x) பொதுமக்களிட முள்ள தவணை சேமிப்பு வைப்புக்கள்	(xi) விரிந்த பணநிரம்பல் M <sub>2</sub> (ix) + (x)	(xii) (viii) (ix)இன் சதவீதமாக
(vii) வங்கியில்	(viii) பொதுமக்களிடம் (v)-(vi)-(vii)				
297.0	630.0	1,342.7	404.6	1,747.3	46.9
319.7	677.7	1,506.0	468.0	1,974.0	45.0
365.5	768.8	1,621.8	520.2	2,142.0	47.4
407.6	814.3	1,715.7	567.1	2,282.8	47.5
435.0	776.4	1,658.9	584.5	2,243.4	46.8
651.4	827.7	1,807.6	686.6	2,494.2	45.8
799.0	847.0	1,913.2	811.2	2,724.4	44.3
774.4	799.2	1,883.1	969.3	2,852.4	42.4
753.3	1,031.5	1,966.6	1,148.2	3,114.8	52.4
683.6	1,033.8	2,149.1	1,285.8	3,434.9	48.1
803.1	1,278.8	2,481.1	1,493.1	3,974.2	51.5
997.1	1,341.0	2,777.7	1,376.2	4,153.9	48.3
1,111.0	1,406.3	2,945.6	1,622.5	4,568.1	47.7
1,119.0	1,478.4	3,088.1	1,668.9	4,757.0	47.9
1,227.6	2,085.1	4,165.6	2,155.3	6,320.9	50.1
1,875.8	2,574.2	5,365.8	3,351.0	8,716.8	48.0
2,314.5	2,920.8	5,936.4	4,955.7	10,892.1	49.2
3,510.3	3,895.1	7,669.3	7,388.3	15,057.6	50.8
3,489.1	4,102.6	8,375.1	7,676.7	16,051.8	49.0
3,934.1	4,136.6	8,277.8	8,136.3	16,414.1	50.0
3,713.2	4,136.8	8,131.4	9,568.3	17,699.7	50.8
3,680.1	5,247.3	9,428.2	10,432.0	19,860.2	55.6
3,737.6	5,051.3	9,207.9	11,323.7	20,531.6	54.8
3,684.4	4,989.2	9,287.8	10,911.2	20,199.0	53.7
3,694.6	5,464.3	10,124.7	11,859.4	21,984.1	54.0
3,666.6	4,962.3	9,573.2	11,981.6	21,554.8	51.8
3,456.0	4,709.9	9,168.2	12,269.3	21,437.5	51.3
4,878.6	4,599.3	9,032.9	12,648.5	21,681.4	50.9
5,561.8	4,606.6	9,097.1	12,967.8	22,064.8	50.6
5,570.2	4,704.3	9,197.0	12,968.1	22,165.1	51.1
5,526.3	4,869.4	9,444.7	14,015.5	23,460.2	51.5
5,660.4	4,925.1	9,520.1	14,317.0	23,837.1	51.7
6,608.3	4,884.8	9,458.6	14,383.8	23,842.4	51.6
7,288.2	5,201.5	10,024.4	14,422.4	24,446.8	51.8
7,473.4	6,162.5	11,045.6	15,844.5	26,890.1	55.7
7,498.4	6,021.7	11,177.6	15,580.3	26,757.9	53.8
7,150.5	6,182.9	11,670.7	16,569.5	28,240.2	53.0
7,275.3	5,981.3	11,276.2	17,118.5	28,394.7	53.0
7,246.5	5,933.2	11,132.2	17,996.2	29,128.4	53.3
7,054.0	5,563.3	10,815.0	17,924.2	28,739.3	51.4
6,937.9	5,362.2	10,710.4	17,749.1	28,459.5	50.0
7,874.0	5,427.8	10,892.5	17,601.9	28,494.4	49.8
7,753.5	5,562.3	11,171.1	18,610.2	29,781.3	49.8
7,699.0	5,722.8	11,412.8	18,748.1	30,160.9	50.1
7,623.1	5,783.5	11,452.3	18,407.7	29,860.0	50.5
7,444.1	5,772.1	11,759.8	18,750.1	30,509.9	49.0

மூலம்: இலங்கை மத்திய வங்கி.

(vii) உள்ளூர் வங்கிகள், வெளிநாட்டு வங்கிகள் ஆகிய எல்லா வங்கிகளிடையேயும் உள்ள வைப்புக்களும், மத்திய வங்கியில் உள்ளபன்னாட்டு அமைப்புக்களின் வைப்புக்களும், வர்த்தகவங்கி வைப்புக்களும் உட்பட.

(viii) M<sub>2</sub> என்பது M<sub>1</sub> + வர்த்தக வங்கிகளுடனான தனியார் குறையின் தவணை சேமிப்பு வைப்புக்களைக் குறிக்கும்.

\* 1972 செப்டெம்பர் 1-ஆம் நாள் தொடங்கி 1972, திசம்பர் 17-ஆம் நாள் முடிவுற்ற வர்த்தக வங்கி ஊழியர்களின் வேலைநிறுத்தத்தினால் இவ்வெண்தொகைகள் உண்மை நிலையை எடுத்துக்காட்டவில்லை.

கால முடிவில்	குறுகிய பண நிரம்பல் (M <sub>1</sub> )		மத்திய வங்கி, வர்த்தக வங்கிகள் ஆகியவற்றின் (தேறிய) வெளிநாட்டுச் சொத்துக்கள் (ஏற்றுமதி உண்டியல்கள் உட்பட)		மத்திய வங்கியின் (தேறிய) உள்நாட்டுச் சொத்துக்கள் (அ)		
	தொகை	ஒன்று சேர்ந்து வரும் மாற்றம்	தொகை	ஒன்று சேர்ந்து வரும் மாற்றம்	தொகை	ஒன்று சேர்ந்து வரும் மாற்றம்	
1962	1,342.7	54.0	62.0	— 91.1	935.1	160.3	
1963	1,506.0	163.3	8.7	— 53.2	1,070.9	135.7	
1964	1,621.8	115.8	25.7	16.9	1,146.1	75.3	
1965	1,715.7	93.8	105.5	79.8	1,130.9	— 15.2	
1966	1,658.9	— 56.8	— 90.8	—196.3	1,338.5	207.5	
1967	1,807.6	148.7	—182.3	— 91.5	1,475.0	136.5	
1968	1,913.7	105.6	—298.1	—115.7	1,781.7	306.7	
1969	1,883.1	— 30.1	—597.6	—299.6	1,932.3	150.6	
1970	1,966.6	83.5	—599.2	— 1.5	1,967.6	35.3	
1971	2,149.1	182.5	—398.7	200.5	1,904.3	— 63.3	
1972*	2,481.1	332.0	—318.2	80.5	2,216.7	312.4	
1973	2,777.7	296.6	32.1	350.3	2,190.6	— 26.0	
1974	2,945.6	167.8	—147.1	—179.2	2,162.0	— 28.6	
1975	3,088.1	142.6	—361.6	—214.5	2,322.3	160.3	
1976	4,165.6	1,077.4	108.5	470.1	2,768.6	446.3	
1977	5,365.8	1,200.2	3,705.8	3,597.3	529.1	—2,239.5	
1978	5,936.4	570.6	5,589.9	1,884.1	— 188.0	— 717.1	
1979	7,669.3	1,733.0	6,807.6	1,217.7	17.5	205.5	
1980	மாச்சு ...	8,375.1	705.8	5,783.8	—1,023.8	121.0	103.5
	யூன் ...	8,277.8	608.5	4,768.4	—2,039.2	783.3	765.8
	செப்டெம்பர் ...	8,131.4	462.0	4,650.2	—2,157.4	2,195.9	2,178.4
	திசெம்பர் ...	9,428.2	1,758.9	3,630.7	—3,176.9	4,906.6	4,889.1
1981	சனவரி ...	9,207.9	— 220.3	3,741.8	111.1	4,104.0	— 802.6
	பெப்பிரவரி ...	9,287.8	— 140.4	2,843.0	— 787.7	4,729.2	— 177.4
	மாச்சு ...	10,124.7	696.5	3,365.5	— 265.2	4,736.6	— 170.0
	ஏப்பிரல் ...	9,573.2	145.0	2,644.9	— 985.8	4,747.9	— 158.7
	மே ...	9,168.2	— 260.0	1,979.6	—1,651.1	4,998.1	91.5
	யூன் ...	9,032.9	— 395.3	1,732.8	—1,897.9	5,073.3	166.7
	யூலை ...	9,097.1	— 331.1	1,013.2	—2,617.5	5,984.9	1,078.3
	ஒகத்து ...	9,197.0	— 231.2	2,198.6	—1,432.1	5,341.3	434.7
	செப்டெம்பர் ...	9,444.7	16.5	2,621.8	—1,008.9	5,786.1	879.5
	ஒக்டோபர் ...	9,520.1	91.9	3,039.4	— 591.3	5,182.8	276.2
	நவம்பர் ...	9,458.6	30.4	3,287.5	— 343.2	5,341.1	434.5
	திசெம்பர் ...	10,024.4	596.2	2,940.3	— 690.4	6,488.9	1,582.3
1982	சனவரி ...	11,045.6	1,021.2	4,476.9	1,536.6	5,018.6	— 1,470.3
	பெப்பிரவரி ...	11,177.6	1,153.2	2,880.9	— 59.4	6,539.6	50.7
	மாச்சு ...	11,670.7	1,646.3	3,550.7	610.4	5,993.6	— 495.3
	ஏப்பிரல் ...	11,276.2	1,251.8	3,535.5	595.2	6,225.4	— 263.5
	மே ...	11,132.2	1,107.8	2,939.3	—1.0	6,303.4	— 185.5
	யூன் ...	10,815.0	790.6	1,895.2	—1,045.1	7,403.4	914.5
	யூலை ...	10,710.4	686.0	1,918.9	—1,021.4	6,997.8	508.9
	ஒகத்து ...	10,892.5	868.1	1,423.0	—1,517.3	7,825.4	1,336.5
	செப்டெம்பர் ...	11,171.1	1,146.7	2,797.9	— 142.4	7,310.1	821.2
	ஒக்டோபர் ...	11,412.8	1,388.4	2,037.9	— 902.4	8,077.9	1,589.0
	நவம்பர் ...	11,452.3	1,427.9	1,458.4	—1,481.9	8,589.1	2,100.2
	திசெம்பர் ...	11,759.8	1,735.4	2,371.8	— 568.5	8,617.7	2,128.8

குறிப்பு: ஒன்று சேர்ந்துவரும் மாற்றம் என்பது ஒவ்வொரு கலண்டர் ஆண்டு தொடங்கும் காலத்திலிருந்து ஏற்பட்ட மாற்றங்களைக் குறிப்பனவாகும். ஒன்று சேர்ந்துவரும் மாற்றங்கள் என்ற பிரிவின் கீழ் காணப்படும் அடையாளங்கள் பண நிரம்பலில் (M<sub>1</sub>) ஏற்பட்ட மாற்றங்களைக் குறிப்பனவாகும்.

(அ) மத்திய வங்கியின் உள்நாட்டுச் சொத்துக்கள் “எனியைவற்றிற்குரிய கடன்கள், முற்பணங்கள்” என்ற விடயத்தை நீக்குவனவாயும், இலங்கை அரசினால் பிரித்தானிய அரசிற்குத் திரும்பவும் கொடுக்கப்பட்ட மத்திய வங்கியின் உடமைகளாகிய போர்ட் கடனை உள்ளடக்குவனவாயும் உள்ளன.

மாற்றங்களின் பகுப்பாய்வு (M<sub>1</sub>)

பத்துஇலட்சம் ரூபாய்களில்

வர்த்தக வங்கிகளின் பணமல்லாத உள்நாட்டுச் சொத்துக்கள்				வர்த்தகவங்கிகளின் நிலையான வைப்புக்களும், சேமிப்பு வைப்புக்களும், ஏனைய பொறுப்புக்களும் (தேறிய)		இடைப் போக்கிலுள்ள விடயங்களின் சீராக்கங்கள்		அரசின் ரூபாய் பணம் (₹)	
அரசின் பிணைகளும், திறைசேரிகளும், உண்டியல்களும், அரசின் இறக்குமதி உண்டியல்களும் (ஆ)		தனியார் கடன்களும், மேலதிகப் பற்றுக்களும், உண்டியல்களும் (உள்நாட்டு, இறக்குமதி உண்டியல்கள்) திரட்டப் பெடும் நிலையிலுள்ள பண விடயங்களும் (இ)							
தொகை	ஒன்று சேர்ந்து வரும் மாற்றம்	தொகை	ஒன்று சேர்ந்து வரும் மாற்றம்	தொகை	ஒன்று சேர்ந்து வரும் மாற்றம்	தொகை	ஒன்று சேர்ந்து வரும் மாற்றம்	தொகை	ஒன்று சேர்ந்து வரும் மாற்றம்
428.1	71.3	567.9	42.2	490.1	50.9	1.8	1.7	158.6	76.1
447.9	19.8	692.9	125.0	545.4	55.4	2.0	0.2	166.9	8.3
451.5	3.6	775.5	82.6	602.6	57.2	4.3	2.3	170.1	3.2
543.8	92.3	786.3	10.8	669.7	67.1	1.1	3.2	180.1	10.0
481.2	62.6	873.3	87.0	699.1	29.4	1.2	0.1	242.9	62.9
556.3	75.1	978.9	105.6	832.0	132.9	1.3	0.1	186.9	56.0
441.4	114.9	1,243.1	264.1	997.4	165.5	1.1	0.2	256.3	69.4
454.4	13.0	1,469.2	226.1	1,191.3	193.8	0.6	1.7	184.5	71.9
648.5	194.1	1,616.6	147.4	1,357.8	166.5	0.5	1.1	308.6	124.2
697.8	49.3	1,759.6	143.0	1,576.9	219.1	4.2	4.7	241.2	67.4
827.3	129.5	2,186.3	426.7	1,881.3	304.3	14.9	19.2	534.8	293.6
536.3	291.0	2,163.7	22.6	1,669.7	211.5	8.4	6.5	466.8	68.0
423.4	112.9	3,235.4	1,071.7	2,208.2	538.5	66.7	75.1	586.6	119.8
415.3	8.1	3,402.7	167.3	2,244.4	36.1	20.2	46.5	466.3	120.3
782.1	366.8	3,984.8	582.1	2,756.5	512.2	17.1	3.1	739.0	272.6
914.1	132.0	5,785.5	1,800.7	4,627.6	1,871.1	21.3	4.2	962.2	223.2
800.6	113.5	8,812.0	3,026.5	6,965.6	2,338.0	99.7	121.0	2,012.8	1,050.6
863.5	62.9	12,051.5	3,239.5	10,427.1	3,461.5	142.0	241.7	1,785.8	227.0
1,034.9	171.4	13,588.2	1,536.7	11,167.8	740.7	310.9	168.9	1,296.0	489.8
889.8	26.3	14,966.1	2,914.6	11,868.4	1,441.3	98.7	43.3	1,360.1	425.7
940.7	77.2	15,074.8	3,023.3	13,152.2	2,725.1	69.8	211.8	1,508.2	277.6
939.2	75.7	16,831.7	4,780.2	13,779.4	3,352.3	167.8	309.8	2,932.7	1,146.9
1,220.5	281.3	17,277.6	445.9	15,417.1	1,637.7	7.9	175.7	1,726.8	1,205.9
901.2	38.0	17,312.0	480.3	14,773.4	994.0	3.2	171.0	1,727.3	1,205.4
1,259.8	320.6	18,377.0	1,545.3	15,871.0	2,091.6	112.7	280.5	1,856.0	1,076.7
1,137.9	198.7	18,971.1	2,139.4	16,382.3	2,602.9	84.2	83.6	1,462.1	1,470.6
1,462.9	523.7	18,720.6	1,888.9	16,520.3	2,740.9	38.4	129.4	1,434.3	1,498.4
1,876.8	937.6	19,196.2	2,364.5	17,153.7	3,374.3	272.4	104.6	1,420.1	1,512.6
1,462.5	523.3	19,631.4	2,799.7	17,263.2	3,483.8	267.9	100.1	1,439.3	1,468.8
1,001.7	62.5	19,673.4	2,841.7	17,605.7	3,826.3	81.4	86.4	1,330.9	1,601.8
1,101.3	162.1	19,888.3	3,056.6	18,605.2	4,825.8	32.3	200.1	1,380.0	1,552.7
1,017.7	78.5	20,633.3	3,801.6	18,960.7	5,181.3	41.6	209.4	1,434.1	1,498.6
1,176.5	237.3	20,914.8	4,083.1	19,424.8	5,645.4	52.5	115.3	1,783.9	1,148.8
1,563.0	623.8	21,177.4	4,345.7	19,124.7	5,345.3	142.3	25.5	2,878.3	54.4
2,866.6	1,303.3	21,408.7	231.3	20,688.7	1,564.0	93.4	48.9	1,943.0	935.3
2,147.6	584.3	21,985.4	808.0	21,100.7	1,976.0	485.4	627.7	1,760.7	1,117.6
3,120.8	1,557.5	22,426.4	1,249.0	21,782.6	2,657.9	144.0	1.7	1,494.2	1,384.1
2,633.3	1,070.0	22,821.9	1,644.5	22,242.4	3,117.7	34.2	108.1	1,663.4	1,214.9
3,268.3	1,705.0	23,027.8	1,850.4	23,286.8	4,162.1	225.5	367.8	1,345.3	1,533.0
2,799.1	1,235.8	23,099.1	1,921.7	23,015.5	3,890.8	39.4	181.7	1,405.6	1,472.7
2,475.7	912.4	23,753.6	2,576.2	22,773.6	3,648.9	197.8	55.5	1,464.0	1,414.3
2,743.1	1,179.8	23,232.8	2,055.4	22,576.5	3,451.8	187.5	45.2	1,567.7	1,310.6
2,676.2	1,112.9	24,216.9	3,039.5	24,274.7	5,150.0	97.9	44.5	1,457.3	1,421.0
2,044.9	481.6	24,826.3	3,648.9	23,731.7	4,607.0	15.1	127.2	1,827.4	1,050.9
1,275.3	288.0	25,339.8	4,162.4	23,465.3	4,340.6	15.7	158.0	1,760.7	1,117.6
1,719.3	156.0	25,247.4	4,070.0	23,641.3	4,516.6	14.4	156.7	2,569.6	308.7

மூலம்: இலங்கை மத்திய வங்கி

(ஆ) அரசின் உத்தரவாதம் பெற்ற பிணைகளும், மத்திய வங்கியின் பிணைகள், 1969 மார்ச் தொடக்கம் அரசின் பேரில் கொள்வனவு செய்யப்பட்ட பண விடயங்களும் உள்ளடங்கும்.

(இ) தனியார் பிணைகளின் மீதான வங்கிகளின் முதலீடுகளையும் உள்ளடக்கும்.

(ஈ) மத்திய வங்கியிடமும், வர்த்தக வங்கிகளிடமும் உள்ள அரசின் வைப்புக்களையும், (வங்கிகளின் ஏடுகளின் படி) அரசின் வசமுள்ள நாணயத்தையும் உள்ளடக்குகின்றன.

\* 1972 செப்டம்பர் 1-ஆம் நாள் தொடக்கி 1972 திசம்பர் 17-ஆம் நாள் முடிவுற்ற வர்த்தக வங்கி ஊழியர்களின் வேலை நிறுத்தத்தினால் இவ்வெண்ணொருகைகள் உண்மை நிலையை எடுத்துக் காட்டவில்லை.

**பணமும் வங்கித்தொழிலும்**

**வர்த்தக வங்கிகளின்**

கால முடிவில்	சொத்							
	கையில் உள்ள பணம்	மத்திய வங்கியின் லிருந்து வர வேண்டியவை	உள்நாட்டு வங்கிகளின் லிருந்து வர வேண்டியவை	ஒன்று சேர்க்கப்படும் நிலையிலுள்ள பண விடயங்கள்	கையிருப்பி லுள்ள வெளிநாட்டு நாணயங்களும், வெளி நாட்டிலிருந்து வர வேண்டிய தொகையும்	முதலீடு		ஏனைய முதலீடுகள்
						இலங்கை அரசின் கட்டப்பாடு		
						திறைசேரி உண்டியல்கள்(அ)	அரசின் பிணைகள் (ஆ)	
1962 ... ..	66.8	104.5	44.4	64.4	40.7	111.4	316.8	0.2
1963 ... ..	63.7	106.5	33.1	82.1	32.5	104.3	317.7	0.9
1964 ... ..	70.9	143.0	38.3	74.5	53.7	93.8	328.6	0.9
1965 ... ..	94.7	137.9	44.6	71.1	44.7	127.2	328.0	0.9
1966 ... ..	104.5	88.0	49.5	107.1	60.1	115.9	324.6	0.9
1967 ... ..	84.8	143.9	43.7	56.9	66.5	108.6	267.5	2.7
1968 ... ..	106.6	141.6	39.6	52.5	77.1	110.8	275.5	2.7
1969 ... ..	121.5	136.6	30.8	42.0	52.5	44.9	258.3	5.1
1970 ... ..	145.7	224.9	34.9	180.3	44.1	281.4	356.8	5.4
1971 ... ..	168.1	209.6	25.8	113.6	69.7	320.8	368.2	5.2
1972* ... ..	239.5	248.4	118.3	306.5	127.6	370.4	365.3	5.0
1973 ... ..	215.4	488.1	98.1	149.9	94.7	153.6	344.3	3.3
1974 ... ..	288.5	486.1	14.1	280.8	90.1	59.6	325.1	4.0
1975 ... ..	280.3	220.2	61.2	224.4	78.3	50.4	325.1	3.5
1976 ... ..	326.2	251.1	74.7	343.2	92.8	65.3	569.5	18.3
1977 ... ..	426.2	579.3	138.9	713.9	298.5	12.4	556.4	15.6
1978 ... ..	492.1	615.1	234.8	1,179.6	267.1	100.4	547.7	6.3
1979 ... ..	546.2	1,062.8	132.7	1,522.1	475.5	34.4	595.3	21.6
1980 மாச்சு ...	449.7	1,286.8	246.3	1,517.0	709.8	48.9	595.4	33.8
யூன் ...	534.7	1,263.3	447.6	1,524.9	675.1	48.9	587.7	31.8
செத்தெம்பர் ...	794.5	1,111.1	389.7	1,373.0	972.8	—	594.8	22.0
திசெம்பர் ...	824.4	1,224.3	468.8	1,348.0	845.1	7.9	557.2	362.2
1981 சனவரி ...	848.1	1,467.7	306.7	1,231.8	1,198.9	87.0	557.2	362.2
பெப்பருவரி ...	691.8	1,433.8	439.5	1,272.2	1,099.0	4.5	552.6	362.2
மாச்சு ...	822.7	1,498.4	444.4	1,470.5	788.7	163.2	552.6	423.6
ஏப்பிறல் ...	1,069.0	1,490.3	593.8	1,410.3	783.6	152.5	650.3	401.1
மே ...	949.1	1,547.3	620.9	1,287.7	846.5	50.8	640.6	424.1
யூன் ...	749.3	1,380.5	1,011.2	1,433.2	969.1	6.3	640.0	518.2
யூலை ...	732.5	1,490.6	443.9	1,280.6	643.9	249.2	640.0	518.3
ஒகத்து ...	759.2	1,668.7	587.0	1,254.0	937.8	5.0	640.0	518.3
செத்தெம்பர் ...	751.8	1,743.0	711.7	1,174.1	1,002.3	300.6	640.0	518.3
ஒற்றேபர் ...	871.9	1,702.6	725.5	1,335.8	1,048.6	89.8	640.0	495.7
நவெம்பர் ...	809.4	1,764.4	716.8	1,199.1	1,148.4	275.5	640.0	495.7
திசெம்பர் ...	819.5	1,910.1	691.1	1,389.8	752.2	677.9	617.8	493.6
1982 சனவரி ...	881.2	1,965.9	713.1	1,188.8	991.1	2,015.1	617.5	497.6
பெப்பருவரி ...	665.2	2,616.7	826.1	1,186.6	775.6	1,357.0	617.5	497.7
மாச்சு ...	884.9	1,809.2	667.7	1,022.9	855.4	2,345.7	645.1	518.1
ஏப்பிறல் ...	1,165.2	2,138.9	593.7	1,133.9	884.0	1,851.2	617.2	521.1
மே ...	885.2	2,424.3	444.6	1,174.1	866.8	2,338.0	617.2	521.1
யூன் ...	786.7	2,302.2	772.3	1,133.0	1,090.4	1,874.0	616.3	521.1
யூலை ...	851.9	2,020.8	786.9	1,223.0	1,374.5	1,683.6	616.3	531.4
ஒகத்து ...	943.8	1,937.3	946.6	1,016.9	1,366.7	1,805.9	715.7	536.4
செத்தெம்பர் ...	1,001.9	2,237.4	887.2	1,132.0	2,015.0	1,780.7	713.7	538.4
ஒற்றேபர் ...	1,031.7	2,265.8	1,062.9	1,029.8	1,697.8	1,144.6	720.8	536.4
நவெம்பர் ...	877.4	2,267.8	1,189.8	1,042.9	2,066.2	332.6	720.8	536.4
திசெம்பர் ...	866.5	2,202.2	1,327.7	1,208.2	2,031.8	674.5	720.5	555.6

குறிப்பு: அறிக்கை ஒப்படைத்த வங்கிகளின் எண்ணிக்கை 1962 தொடங்கி 1974, வரை 12, 1979 மாச்சு வரை 11, 1979 ஏப்பிறலில் 12, 1979 மேயில் 13, 1979 திசெம்பரில் 14, 1980 மாச்சில் 15, 1980 ஏப்பிறலில் 16, 1980 மேயில் 17, 1980 யூலையில் 18, 1980 செத்தெம்பரில் 19, 1980 நவெம்பரில் 21, 1981 மாச்சில் 22, 1981 யூனில் 23, 1981 திசெம்பரில் 24, 1982 யூனில் 25.

(அ) இரண்டாம் தர சந்தையில் கொள்வனவு செய்யப்பட்ட திறைசேரி உண்டியல்களையும் உள்ளடக்கும்  
(ஆ) அரசின் உத்தரவாதம் பெற்ற பிணைகளையும், மத்திய வங்கியின் வழங்கல்களையும் அடக்கும்.

சொத்துக்களும் பொறுப்புக்களும்

பத்து இலட்சம் ரூபாய்களில்

துக்கள்							
கடன்களும் முற்பணங்களும்							
கொள்வனவு செய்யப்பட்டதும், கழிவு செய்யப்பட்டதுமான உண்டியல்கள்			மேலதிகப் பற்றுக்கள்	கடன்கள்	மொத்தம்	நிலையான சொத்துக்களும், ஏனைய சொத்துக்களும் (இ)	மொத்த சொத்துக்கள் அல்லது பொறுப்புக்கள்
உள் நாட்டு	இறக்குமதி	ஏற்றுமதி					
0.4	55.7	60.8	279.7	167.7	564.4	66.2	1,379.6
—	91.6	72.8	331.9	213.0	709.4	78.2	1,528.4
—	77.8	53.6	372.3	279.4	783.1	71.5	1,658.4
—	138.4	47.1	383.0	281.7	850.2	115.2	1,814.4
—	75.9	52.4	391.9	338.1	858.3	137.3	1,846.4
—	235.7	53.4	418.9	444.8	1,152.8	195.2	2,122.7
0.1	144.5	80.2	497.8	600.7	1,323.2	212.8	2,342.5
—	210.8	85.9	626.0	737.0	1,659.7	212.7	2,564.3
—	38.0	106.5	589.1	814.2	1,547.7	300.8	3,122.0
—	36.8	115.5	721.7	891.4	1,765.5	429.0	3,475.1
1.0	171.0	192.7	832.1	962.6	2,159.4	844.8	4,785.3
—	51.6	202.0	870.8	1,127.6	2,252.1	486.0	4,285.5
—	125.6	303.8	1,023.3	1,844.0	3,296.7	515.1	5,360.1
—	282.3	316.7	1,060.2	1,873.8	3,533.0	519.8	5,296.1
—	227.4	479.8	1,130.5	2,413.1	4,250.8	595.0	6,586.8
0.1	703.1	944.4	1,359.6	3,338.5	6,345.7	1,164.6	10,251.5
—	717.7	1,049.1	1,985.5	5,075.6	8,827.9	1,565.7	13,836.6
0.1	929.0	1,205.7	2,912.6	6,900.4	11,947.8	2,314.6	18,653.2
3.7	1,491.0	1,144.4	3,247.4	7,685.9	13,572.4	1,755.8	20,215.9
—	1,953.8	1,017.9	3,642.3	8,066.8	14,680.8	2,735.4	22,530.4
—	1,499.4	1,182.7	3,932.3	8,594.5	15,208.9	3,428.0	23,804.8
0.6	1,713.2	1,501.9	3,888.8	9,895.7	17,000.2	3,963.0	26,601.1
0.6	1,922.9	1,318.4	4,210.1	10,128.1	17,580.1	2,922.4	26,562.1
0.6	1,487.6	1,392.6	4,281.7	10,253.3	17,415.8	3,251.7	26,523.3
0.4	1,842.3	1,423.1	4,533.9	10,709.6	18,509.3	3,492.2	28,165.4
0.6	1,682.0	1,372.0	4,900.6	10,913.0	18,868.2	3,236.0	28,654.8
—	1,986.3	1,355.0	4,858.7	10,937.4	19,137.9	3,340.1	28,845.1
—	2,534.4	1,320.1	4,935.4	11,007.3	19,797.2	4,032.2	30,537.0
—	1,996.9	1,496.2	5,262.7	11,148.6	19,904.4	4,089.6	29,993.3
—	1,701.8	1,632.5	5,362.0	11,195.5	19,891.8	4,591.6	30,853.6
—	1,731.2	1,873.9	5,223.3	11,403.5	20,231.9	4,988.7	32,062.9
—	1,898.6	1,845.1	5,360.5	11,833.9	20,938.2	5,455.5	33,303.7
—	1,714.6	1,725.6	5,685.2	12,083.0	21,208.4	5,790.5	34,048.1
—	1,455.6	1,589.6	5,640.5	12,466.8	21,152.5	4,250.9	32,755.4
—	1,513.0	1,844.3	5,764.9	12,679.3	21,801.5	4,107.8	34,780.0
—	1,629.3	1,816.0	5,961.6	12,884.2	22,291.1	3,812.8	34,646.6
—	1,659.4	1,718.3	6,086.1	13,271.4	22,735.2	3,598.1	35,082.4
—	1,693.6	1,593.4	6,469.5	13,169.5	22,926.0	3,676.4	35,508.0
—	1,623.1	1,457.3	6,564.9	13,459.9	23,105.2	3,979.0	36,355.9
2.0	1,685.2	1,292.6	6,501.3	13,567.6	23,048.7	5,957.9	38,102.8
5.4	1,694.7	1,445.9	6,732.4	13,750.0	23,628.4	5,936.3	38,653.7
—	1,554.0	1,418.8	6,598.9	13,751.1	23,322.8	6,009.2	38,601.9
—	2,027.6	1,412.4	6,655.5	14,046.5	24,142.0	6,184.0	40,632.5
0.2	1,903.2	1,373.6	6,910.7	14,629.8	24,817.5	7,598.8	41,905.9
—	1,905.9	1,354.7	7,091.1	14,990.0	25,341.7	6,640.9	41,016.4
—	1,349.1	1,549.8	7,335.6	15,126.7	25,361.3	5,245.1	40,193.5

(தொடரும்)

(இ) நிலையான சொத்துக்களும், ஏனைய சொத்துக்களும் என்பதில் வங்கிகளின் சொத்துக்களும், தளபாடங்களும், இணைப்புக்களும், பலதரப்பட்டவையும் (தரகுகள், வட்டிகள் முதலியனவும், சீராக்கப்பட்ட கணக்குகளும்) அடங்கும்.

\* 1972 செப்டெம்பர் 1 ஆம் நாள் தொடங்கி 1972, திசெம்பர் 17 ஆம் நாள் முடிவுற்ற வர்த்தக வங்கி ஊழியர்களின் வேலை நிறுத்தத்தினால் இவ்வெண்ணொகைகள் உண்மை நிலையை எடுத்துக்காட்டவில்லை.

பணமும் வங்கித்தொழிலும்

வர்த்தக வங்கிகளின்

கால முடிவில்	செலுத்தப் பட்ட மூல தனமும், ஒதுக்கு நிதியும், பக்கிடப் படாத இலாபமும்	கேள்வி வைப்புக்கள்					பொறுப்பு தவணையும்	
		வங்கிகள் இடையே		இலங்கை அரசு	வதியும் வாடிக்கை யாளர்கள்	வதிவற்ற வாடிக்கை யாளர்கள்		இலங்கை அரசின்
		உள் நாட்டு	வெளி நாட்டு					
1962 ...	49.0	0.4	2.1	126.1	618.2	9.4	21.9	
1963 ...	54.4	0.7	1.4	125.9	662.3	11.8	31.2	
1964 ...	58.8	0.3	1.3	129.4	754.0	11.4	30.9	
1965 ...	67.9	0.4	2.6	132.5	791.1	12.4	39.6	
1966 ...	83.9	1.2	1.0	126.0	756.7	14.2	18.0	
1967 ...	91.2	0.5	2.0	111.6	804.7	17.5	14.2	
1968 ...	97.3	2.8	2.2	136.7	823.0	17.5	15.0	
1969 ...	111.8	3.3	1.2	131.1	780.5	15.4	16.3	
1970 ...	129.6	0.2	1.9	200.7	1,005.3	17.3	20.4	
1971 ...	154.2	0.2	1.5	167.3	1,008.9	21.0	31.4	
1972* ...	161.9	2.7	5.4	482.4	1,241.4	19.9	31.9	
1973 ...	170.6	12.1	1.8	410.0	1,311.9	20.9	35.6	
1974 ...	214.0	...	2.3	492.1	1,377.2	22.8	38.3	
1975 ...	238.9	...	2.5	412.6	1,442.5	24.7	39.2	
1976 ...	281.4	...	3.4	677.5	2,037.8	32.4	36.1	
1977 ...	374.0	...	11.9	780.5	2,525.5	33.7	90.5	
1978 ...	520.3	...	7.5	908.5	2,863.2	41.5	69.8	
1979 ...	905.8	...	15.3	936.0	3,856.5	26.3	120.7	
1980 மாச்சு ...	1,320.3	...	21.7	827.8	4,056.3	35.1	139.5	
யூன் ...	1,249.9	...	22.1	849.3	4,099.8	23.7	137.6	
செத்தெம்பர் ...	1,256.8	1.8	15.2	1,055.0	4,077.9	34.5	121.0	
திசெம்பர் ...	1,272.3	2.0	40.8	1,411.2	5,138.5	95.5	171.4	
1981 சனவரி ...	1,341.1	0.2	31.4	1,264.9	4,964.8	76.9	157.7	
பெப்புருவரி ...	1,865.6	1.1	25.1	1,195.2	4,925.8	46.3	192.3	
மாச்சு ...	2,102.7	6.2	26.7	1,071.4	5,410.9	43.8	176.5	
ஏப்பிறல் ...	2,221.2	2.0	71.0	953.9	4,913.1	39.9	154.1	
மே ...	2,177.6	1.4	40.6	843.4	4,653.1	40.9	154.5	
யூன் ...	2,226.6	2.8	33.9	902.7	4,543.4	47.1	155.0	
யூலை ...	2,239.6	...	39.0	834.5	4,524.9	72.7	150.9	
ஒகத்து ...	2,199.8	...	87.7	786.1	4,640.8	53.0	147.7	
செத்தெம்பர் ...	2,216.6	...	51.0	810.8	4,781.1	58.8	164.6	
ஒற்றேபர் ...	2,235.7	...	50.1	899.6	4,831.0	83.9	174.5	
நவம்பர் ...	2,250.4	0.6	87.2	1,002.8	4,798.6	68.7	202.7	
திசெம்பர் ...	2,268.4	...	91.2	1,234.6	5,111.0	74.6	201.8	
1982 சனவரி ...	2,328.3	...	58.3	1,088.8	6,079.5	72.2	213.5	
பெப்புருவரி ...	2,588.8	...	46.8	925.2	5,913.0	96.2	177.2	
மாச்சு ...	2,706.4	...	85.5	821.7	6,089.8	84.3	205.3	
ஏப்பிறல் ...	2,706.4	...	96.1	943.4	5,876.4	94.2	203.4	
மே ...	2,616.3	...	70.0	814.2	5,838.3	81.8	170.1	
யூன் ...	2,682.4	...	65.1	835.6	5,481.9	69.6	176.3	
யூலை ...	2,694.9	...	79.7	919.5	5,298.7	54.5	174.0	
ஒகத்து ...	2,692.3	...	82.0	882.3	5,362.6	57.5	168.0	
செத்தெம்பர் ...	2,655.6	...	66.2	841.7	5,482.6	65.7	171.3	
ஒற்றேபர் ...	2,645.7	...	72.7	954.0	5,649.8	64.9	156.1	
நவம்பர் ...	2,656.0	...	84.3	1,123.8	5,715.1	59.1	138.6	
திசெம்பர் ...	2,602.0	...	87.0	1,431.2	5,665.4	87.4	110.2	

(இ) மத்திய வங்கியையும் உள்ளடக்கும்.



சொத்துக்களும் பொறுப்புக்களும்

பத்து இலட்சம் ரூபாய்களில்

புக்கள்

சேமிப்பு வைப்புக்களும்,

சேமிப்பு வைப்புக்களும்,		மொத்தம் - எல்லா வைப்புக்கள்			கடன்பாடுகள்			ஏனைய பொறுப்புக்கள்
வதியும் வாடிக்கையாளர்கள்	வதிவற்ற வாடிக்கையாளர்கள்	கேள்வி	தவணையும் சேமிப்பு களும்	மொத்தம்	உள் நாட்டு		வெளி நாட்டு	
					வங்கி களுக்கு இடையில் (இ)	ஏனையவை		
396.4	8.2	756.1	426.4	1,182.5	43.5	5.0	1.8	97.7
457.6	10.4	802.1	499.2	1,301.3	70.2	5.0	1.2	96.2
508.6	11.6	896.4	551.1	1,447.5	56.6	—	0.4	95.1
548.6	18.5	939.1	606.7	1,545.8	49.3	—	1.6	149.8
557.2	27.3	899.1	602.6	1,501.7	90.5	—	2.3	168.0
655.5	31.1	936.3	700.8	1,637.1	143.6	—	1.4	249.3
766.8	44.4	982.2	826.2	1,808.5	126.4	—	8.5	301.7
933.7	35.6	931.5	985.6	1,917.1	201.0	—	11.5	322.9
1,111.5	36.7	1,225.5	1,168.6	2,394.0	213.9	—	3.6	380.8
1,250.7	35.2	1,199.0	1,317.3	2,516.2	228.2	—	10.6	565.8
1,455.7	37.4	1,751.8	1,525.0	3,276.8	192.8	—	82.7	1,071.0
1,336.6	39.6	1,756.7	1,411.8	3,168.6	324.6	—	12.7	609.0
1,582.4	40.2	1,894.5	1,660.8	3,555.3	694.3	—	9.7	886.9
1,647.8	41.1	1,882.4	1,728.2	3,610.5	592.2	—	18.1	836.3
2,116.7	38.6	2,751.1	2,191.4	4,942.6	419.5	—	28.5	914.7
3,303.3	47.6	3,351.7	3,441.5	6,793.2	975.0	—	42.0	2,067.3
4,907.9	47.7	3,820.7	5,025.5	8,846.3	1,287.7	—	127.0	3,055.3
7,313.7	74.6	4,834.1	7,509.0	12,343.1	736.0	—	220.8	4,447.5
7,625.8	50.8	4,941.1	7,815.1	12,757.2	1,972.5	—	239.3	3,926.6
8,089.7	46.8	4,994.9	8,274.0	13,268.9	2,498.5	—	295.5	5,217.6
9,520.3	47.9	5,184.3	9,689.3	14,873.6	1,749.5	—	259.8	5,755.2
10,376.4	55.6	6,687.8	10,603.5	17,291.3	1,719.1	—	280.3	6,038.0
11,269.8	54.0	6,338.3	11,481.5	17,819.8	1,430.2	—	296.4	5,674.6
10,852.1	59.1	6,193.6	11,103.6	17,297.1	1,720.0	—	392.1	5,248.3
11,796.6	62.7	6,559.1	12,035.9	18,595.0	1,521.4	—	545.2	5,401.1
11,905.7	75.9	5,979.9	12,135.7	18,115.6	2,441.7	—	460.7	5,415.5
12,177.6	91.6	5,579.5	12,423.8	18,003.3	2,764.1	—	486.5	5,413.6
12,555.1	93.3	5,530.0	12,803.5	18,333.5	3,129.8	—	536.3	6,310.8
12,893.6	73.9	5,471.1	13,118.8	18,589.9	2,625.6	—	392.9	6,145.3
12,891.5	76.5	5,567.6	13,116.2	18,683.5	2,641.7	—	299.0	7,029.4
13,923.7	91.8	5,701.9	14,180.1	19,882.0	2,293.2	—	309.3	7,361.8
14,224.9	92.1	5,864.7	14,491.6	20,356.2	2,300.6	—	547.7	7,863.6
14,309.0	74.4	5,957.9	14,586.6	20,544.5	2,293.6	—	378.4	8,581.1
14,336.6	85.7	6,511.4	14,624.4	21,135.9	2,305.4	—	361.0	6,684.7
15,543.9	300.6	7,298.8	16,058.0	23,356.8	1,919.6	—	551.3	6,623.7
15,330.6	249.5	6,981.3	15,757.5	22,738.9	2,059.4	—	515.3	6,744.3
16,282.5	287.0	7,081.3	16,774.8	23,856.2	1,886.3	—	528.7	6,104.8
16,796.0	322.4	7,010.0	17,321.9	24,331.9	1,812.7	—	563.0	6,093.4
17,670.7	325.4	6,804.5	18,166.4	24,970.9	1,742.6	—	372.5	6,653.5
17,558.6	365.3	6,452.4	18,100.5	24,553.0	2,176.8	—	323.7	8,366.8
17,705.0	769.5	6,352.4	18,648.4	25,000.8	2,270.3	—	421.7	8,265.9
17,544.7	858.7	6,384.3	18,571.4	24,955.8	2,214.8	—	447.4	8,291.6
18,544.2	887.3	6,456.1	19,602.8	26,058.9	2,262.9	—	462.1	9,193.0
18,651.2	910.9	6,741.4	19,718.1	26,459.5	2,483.0	—	381.0	9,936.7
18,262.5	1,002.6	6,982.5	19,403.8	26,386.3	2,679.3	—	252.4	9,042.4
18,576.4	1,111.3	7,271.1	19,798.0	27,069.1	2,668.2	—	319.9	7,534.4

மூலம்: இலங்கை மத்திய வங்கி.

\* 1972, செப்டம்பர் 1ஆம் நாள் தொடங்கி 1972, திசம்பர் 17ஆம் நாள் முடிவுற்ற வர்த்தக வங்கி ஊழியர்களின் வேலை நிறுத்தத்தினால் இவ்வெண் தொகைகள் உண்மை நிலையை எடுத்துக்காட்டவில்லை

சொத்

கால முடிவில்	பன்னாட்டு ஒதுக்கு			
	வெளி நாட்டிலுள்ள பணங்களும் நிறுவனங்களும் நிறைசேரி உண்டி யல்கள் உட்பட	வெளிநாட்டு அரசின் பிணைகளும் அரசு அல்லாத பிணைகளும் (அ)	சிறப்பு எடுப்பனவு உரிமைகள்	மொத்தம் (ஆ)
1962 ...	86.1	66.0	—	152.1
1963 ..	48.2	66.0	—	114.2
1964 ...	67.6	68.3	—	135.9
1965 ...	180.5	101.6	—	282.2
1966 ...	42.7	100.3	—	143.0
1967 ..	154.6	105.8	—	260.4
1968 ...	133.4	102.1	—	235.5
1969 ...	63.9	101.3	—	165.2
1970 ...	91.1	102.7	0.2	194.0
1971 ...	129.0	109.0	0.2	238.2
1972 ...	97.3	112.1	76.0	285.4
1973 ...	287.1	113.5	79.9	480.5
1974 ...	220.7	113.4	86.0	420.1
1975 ...	230.3	114.4	93.4	438.0
1976 ...	561.3	140.6	121.0	822.9
1977 ...	3,883.6	275.1	167.9	4,326.5
1978 ..	5,274.6	345.5	512.4	6,132.4
1979 ...	7,238.0	281.5	440.7	7,960.2
1980 மாச்சு ..	5,784.2	286.9	623.4	6,694.5
யூன்	5,365.5	375.0	569.6	6,310.1
செத்தெம்பர் ...	5,194.1	431.3	201.5	5,826.9
திசெம்பர் ...	3,937.4	466.9	—	4,404.3
1981 சனவரி ...	3,950.7	471.8	243.9	4,666.4
பெப்பருவரி ..	3,271.2	452.0	181.5	3,904.6
மாச்சு ...	3,459.8	600.3	181.5	4,241.6
ஏப்பிறல் ...	3,747.7	445.4	181.5	4,374.6
மே ..	3,379.7	454.4	29.2	3,863.3
யூன்	3,424.3	465.7	135.1	4,025.2
யூலை ...	3,023.3	460.9	133.9	3,618.1
ஒகத்து ...	3,882.7	481.5	52.0	4,416.2
செத்தெம்பர் ...	4,075.6	485.5	52.0	4,613.1
ஒற்றேபர்	4,304.9	524.8	104.8	4,934.5
நவெம்பர்	5,226.6	801.4	200.7	6,228.8
திசெம்பர் ...	5,591.1	638.6	437.0	6,666.7
1982 சனவரி ...	6,703.0	648.0	437.0	7,788.3
பெப்பருவரி ..	5,728.0	644.6	7.1	6,379.7
மாச்சு ...	6,013.6	653.9	7.1	6,674.6
ஏப்பிறல் ...	5,781.5	693.7	308.0	6,783.2
மே ..	5,400.2	712.4	9.3	6,122.0
யூன்	4,293.2	713.1	9.1	5,015.4
யூலை ...	5,141.2	734.7	126.2	6,002.2
ஒகத்து ...	5,465.7	574.9	136.5	6,177.1
செத்தெம்பர் ..	5,872.9	551.4	136.5	6,560.8
ஒற்றேபர்	5,432.1	608.4	136.5	6,177.1
நவெம்பர்	5,225.3	668.6	5.5	5,899.4
திசெம்பர் ...	9,219.5	728.4	148.0	7,095.9

(அ) 1964 லிருந்து அரசு நிறுவனங்களிலிருந்து பெறப்பட்ட பிணைகளை உள்ளடக்கும்

(ஆ) உள்ளூர் ஏடுகளிலுள்ள கொள்விலப்படடி அல்லது முகப்பு பெறுமதிப்படி, எது குறைந்த தொகையோ அதன்படி.

சொத்துக்களும் பொறுப்புக்களும்

பத்து இலட்சம் ரூபாய்களில்

துக்கள்		உள்நாட்டுச் சொத்துக்கள்			மொத்தச் சொத்துக்கள் அல்லது பொறுப்புகள்	நாணய வெளியீடுகள், கேள்விப் பொறுப்புகள் ஆகியவற்றின் சதவீதமாக பன்னாட்டு ஒதுக்கு நிதி
கடன்களும் முற்பணங்களும்		அரசின் பிணைகளும் அரசின் உத்தரவாதப் பிணைகளும்	ஏனைய சொத்துக்களும் கணக்குகளும்	அரசு		
சிறப்புக் கடன்கள் (இ)	தற்காலிக முற்பணங்கள்				ஏனையோருக்கு (₹)	
39.5	156.7	—	885.4	18.6	1,252.3	13.9
39.7	163.5	37.9	1,024.9	28.2	1,408.4	9.3
39.9	170.1	19.1	1,148.1	72.0	1,585.1	10.4
61.2	176.7	6.3	1,109.4	90.2	1,726.0	19.8
82.4	182.0	42.7	1,265.3	176.6	1,892.0	9.3
84.4	192.7	102.0	1,375.2	508.9	2,523.6	14.6
86.9	227.7	89.2	1,644.6	680.8	2,964.8	11.3
89.5	217.6	150.1	1,756.6	805.3	3,184.3	8.1
93.2	243.4	148.8	1,882.8	770.4	3,332.6	10.0
93.2	304.4	168.5	1,863.1	788.0	3,455.4	11.7
93.2	326.4	92.5	2,052.4	1,074.5	3,924.4	12.4
95.8	360.3	208.0	2,134.0	1,397.6	4,676.2	17.9
98.5	399.4	654.5	2,191.6	1,322.2	5,086.3	13.9
101.1	487.5	574.2	2,272.3	1,491.3	5,364.5	14.2
101.1	499.0	388.5	2,624.0	2,130.4	6,565.9	22.0
73.5	543.9	884.6	2,420.1	3,280.5	11,529.1	80.5
—	955.5	1,075.9	2,119.7	3,956.4	14,239.9	85.9
—	1,136.5	648.1	2,706.2	4,384.8	16,835.9	90.5
—	1,334.2	1,780.7	3,069.5	6,453.6	19,132.4	76.3
—	1,067.2	1,948.2	3,743.8	7,216.2	20,285.5	68.0
—	1,140.7	1,260.7	5,671.2	6,981.6	20,881.1	63.7
—	1,627.6	1,123.9	9,337.9	6,337.9	22,831.6	42.5
—	1,386.7	995.4	9,263.9	6,247.3	22,559.8	49.8
—	1,705.7	1,164.6	9,348.3	5,192.1	21,315.4	42.3
—	1,664.8	1,069.1	9,376.4	4,527.9	20,879.9	42.9
—	1,837.0	1,677.6	9,375.2	4,147.5	21,412.0	44.9
—	1,800.2	1,965.0	9,559.3	4,737.4	21,925.3	41.2
—	1,808.8	1,978.0	9,550.7	5,160.2	22,523.0	38.3
—	1,747.5	2,070.5	10,737.6	4,233.6	22,407.3	31.6
—	1,264.0	1,943.2	10,734.2	4,744.9	23,102.6	38.9
—	1,609.8	1,565.7	11,125.5	4,800.0	23,714.2	40.0
—	1,083.4	1,584.0	11,282.1	5,125.0	24,009.0	42.2
—	1,630.4	1,547.4	11,168.9	5,813.7	26,389.4	48.9
—	1,536.4	1,408.3	12,568.0	5,172.3	27,351.8	45.6
—	1,601.9	1,212.4	11,388.6	4,499.0	26,490.3	55.0
—	1,833.6	1,202.3	12,458.6	4,354.0	26,228.3	44.5
—	2,122.9	1,296.9	11,860.1	4,187.3	26,141.9	46.5
—	1,838.6	1,208.6	12,605.4	4,176.3	26,612.2	46.4
—	2,003.2	1,260.1	12,464.4	4,671.9	26,521.5	43.6
—	1,835.5	1,303.4	13,789.5	4,017.6	25,961.6	36.0
—	1,387.4	1,318.3	14,267.2	3,704.8	26,679.9	43.0
—	1,904.2	1,289.2	14,336.6	3,966.9	27,674.2	40.6
—	1,724.4	1,274.3	14,313.5	3,822.8	27,695.8	42.9
—	1,766.0	1,368.0	15,202.1	3,772.5	28,285.6	39.5
—	1,724.6	1,449.3	15,826.7	3,916.1	28,816.2	39.1
—	2,140.3	1,396.1	15,860.1	3,674.1	30,166.7	44.9

(தொடரும்)

(இ) பன்னாட்டு நிதி அமைப்புகளுக்குரிய உறுப்புரிமைக் கட்டணங்களைக் குறிக்கும்.

(ஈ) 1975 தொடங்கி ஏனையவற்றுக்காக வழங்கப்பட்ட கடன்களும் முற்பணங்களும், நடுத்தர, நீண்டகாலக் கொடுகடன் நிதியுத்திகள் கீழ் வழங்கப்பட்ட தொகையை உள்ளடக்கும்.

கால முடிவில்	பொறுப்பு							வெளிநின்ற பிணைகள் (உ.)
	மூலதனக் கணக்குகள்			நாணய வெளியீடு				
	மூலதனம்	மிகை	மொத்தம்	சுற்றேட்டத்திலுள்ள நாணயத்தாள்கள்	சுற்றேட்டத்திலுள்ள நாணயங்கள்	மொத்தம்		
1962 ... ..	15.0	30.0	45.0	750.8	38.6	789.4	—	
1963 ... ..	15.0	40.0	55.0	858.8	42.0	900.9	—	
1964 ... ..	15.0	52.0	67.0	880.2	51.9	932.1	53.4	
1965 ... ..	15.0	53.0	68.0	944.4	58.4	1,002.8	53.4	
1966 ... ..	15.0	53.0	68.0	934.1	59.6	993.7	28.4	
1967 ... ..	15.0	53.0	68.0	1,010.8	62.0	1,072.8	—	
1968 ... ..	15.0	54.0	69.0	1,115.4	66.5	1,181.9	—	
1969 ... ..	15.0	55.0	70.0	1,142.2	70.6	1,212.7	—	
1970 ... ..	15.0	56.0	71.0	1,014.2	76.2	1,090.4	—	
1971 ... ..	15.0	57.0	72.0	1,202.1	83.0	1,285.1	—	
1972 ... ..	15.0	58.0	73.0	1,359.1	85.6	1,444.8	—	
1973 ... ..	15.0	59.0	74.0	1,562.4	90.6	1,653.0	—	
1974 ... ..	15.0	60.0	75.0	1,730.0	98.7	1,829.0	—	
1975 ... ..	15.0	61.0	76.0	1,788.1	102.3	1,890.4	—	
1976 ... ..	15.0	62.0	77.0	2,290.8	116.3	2,407.2	—	
1977 ... ..	15.0	62.0	77.0	3,088.4	130.7	3,219.1	—	
1978 ... ..	15.0	63.0	78.0	3,356.5	152.1	3,508.6	—	
1979 ... ..	15.0	64.0	79.0	4,139.9	181.2	4,321.1	—	
1980 மாச்சு ... ..	15.0	65.0	80.0	4,538.3	189.1	4,727.4	—	
யூன் ... ..	15.0	65.0	80.0	4,483.8	194.8	4,678.4	—	
செக்டெம்பர் ... ..	15.0	65.0	80.0	4,597.7	198.1	4,795.8	—	
திசெம்பர் ... ..	15.0	65.0	80.0	4,807.6	201.9	5,009.5	—	
1981 சனவரி ... ..	15.0	65.0	80.0	4,801.2	203.8	5,005.0	—	
பெப்புரவரி ... ..	15.0	66.0	81.0	4,788.7	205.1	4,993.8	—	
மாச்சு ... ..	15.0	66.0	81.0	5,278.1	208.1	5,486.2	—	
ஏப்பிரல் ... ..	15.0	66.0	81.0	5,472.9	211.1	5,684.0	—	
மே ... ..	15.0	66.0	81.0	5,200.1	212.5	5,412.7	—	
யூன் ... ..	15.0	66.0	81.0	4,972.2	213.5	5,185.7	—	
யூலை ... ..	15.0	66.0	81.0	5,009.5	217.6	5,227.1	—	
ஒகத்து ... ..	15.0	66.0	81.0	5,038.0	218.6	5,256.7	—	
செக்டெம்பர் ... ..	15.0	66.0	81.0	5,108.5	219.9	5,328.4	—	
ஒற்றேபர் ... ..	15.0	66.0	81.0	5,246.2	223.3	5,469.5	—	
நவெம்பர் ... ..	15.0	66.0	81.0	5,160.6	226.9	5,387.5	—	
திசெம்பர் ... ..	15.0	66.0	81.0	5,412.4	231.1	5,643.5	—	
1982 சனவரி ... ..	15.0	66.0	81.0	5,531.4	234.9	5,766.3	—	
பெப்புரவரி ... ..	15.0	67.0	82.0	5,586.4	238.6	5,825.0	—	
மாச்சு ... ..	15.0	67.0	82.0	6,134.8	242.9	6,377.7	—	
ஏப்பிரல் ... ..	15.0	67.0	82.0	6,220.9	245.9	6,466.8	—	
மே ... ..	15.0	67.0	82.0	5,836.7	249.4	6,086.1	—	
யூன் ... ..	15.0	67.0	82.0	5,790.4	251.4	6,041.8	—	
யூலை ... ..	15.0	67.0	82.0	5,951.7	253.9	6,205.6	—	
ஒகத்து ... ..	15.5	67.0	82.0	6,158.7	255.3	6,414.0	—	
செக்டெம்பர் ... ..	15.0	67.0	82.0	6,356.6	256.8	6,613.4	—	
ஒற்றேபர் ... ..	15.0	67.0	82.0	6,469.3	258.3	6,727.6	—	
நவெம்பர் ... ..	15.0	67.0	82.0	6,288.4	259.8	6,548.2	—	
திசெம்பர் ... ..	15.0	67.0	82.0	6,594.6	261.9	6,856.5	—	

(உ.) நாணய விதிக்கப்பட்டதின் 91 (1) (ஆ) பிரிவின்கீழ் வெளியிடப்பட்ட இலங்கை மத்திய வங்கியின் சொந்தப்பிணைச்சான்றிதழ்கள்.

சொத்துக்களும் பொறுப்புக்களும்

பத்து இலட்சம் ரூபாய்களில்

புக்கள்

வெளி நாட்டுக் கடன் பாடுகள்	வைப்புக்கள்						ஏனைய பொறுப்புக்களும், கணக்குகளும்
	அரசு	அரசு முகவர் நிலையங்களும், ஏனைய நிலையங்களும்	வர்த்தக வங்கிகள்	பன்னாட்டு அமைப்புக்கள் வெளி நாட்டு அரசுகளும், வங்கித்தொழில் நிறுவனங்களும்	ஏனையவை	மொத்தம்	
—	0.8	2.4	106.7	187.9	3.5	301.3	116.6
—	1.0	3.5	108.5	209.0	3.5	325.6	127.0
—	1.6	3.3	147.9	216.1	3.8	372.7	159.8
—	1.3	10.7	140.1	264.5	4.5	421.1	180.8
—	92.2	5.5	89.6	343.1	5.4	535.9	266.0
57.1	53.1	5.4	146.8	502.1	6.7	714.1	611.5
28.6	95.5	6.5	142.3	651.6	10.8	906.8	778.5
255.9	29.9	3.2	137.2	632.7	12.5	815.6	830.1
411.5	77.9	8.9	224.6	526.6	9.5	847.6	912.1
338.8	40.8	3.9	205.6	476.2	19.5	746.0	1,018.4
352.2	17.5	17.5	311.1	483.9	17.7	847.8	1,206.6
245.2	20.2	8.2	496.6	486.6	23.4	1,035.1	1,668.8
261.9	54.9	6.3	420.3	688.4	28.7	1,198.5	1,721.8
302.3	14.1	11.1	242.9	873.6	58.1	1,199.9	1,895.9
308.9	24.9	15.0	277.7	946.5	69.2	1,333.2	2,439.6
552.3	89.9	14.8	606.5	1,257.3	188.0	2,156.6	5,524.1
155.1	1,033.6	15.8	737.7	1,569.3	273.3	3,629.6	6,868.6
69.1	728.4	12.0	966.0	2,528.9	239.4	4,474.7	7,891.9
66.9	323.5	10.9	1,030.3	2,437.0	244.8	4,046.4	10,211.8
67.4	370.4	12.7	1,061.9	2,850.1	311.5	4,606.6	10,852.8
441.5	325.6	24.4	1,080.0	2,616.2	305.4	4,351.7	11,212.2
428.6	1,345.8	13.2	1,263.7	2,373.9	345.9	5,342.5	11,971.0
741.4	303.9	9.1	1,332.1	2,373.9	348.4	4,367.3	12,366.0
793.0	336.4	17.0	1,313.7	2,344.5	228.9	4,240.5	11,207.1
284.9	605.0	9.2	1,372.0	2,289.6	130.0	4,405.8	10,621.9
1,163.1	350.1	9.1	1,402.7	2,190.9	100.0	4,053.0	10,430.8
1,553.0	431.0	15.6	1,406.0	2,007.9	99.4	3,959.9	10,918.7
680.6	359.4	8.6	1,510.1	3,331.9	100.6	5,310.7	11,265.0
440.3	474.4	8.7	1,647.4	3,875.4	181.7	6,187.5	10,471.4
558.9	392.2	10.3	1,639.0	3,843.4	185.3	6,070.3	11,135.7
728.6	403.3	29.0	1,694.9	3,780.4	272.4	6,180.1	11,396.1
254.0	357.5	10.0	1,671.2	3,939.1	231.3	6,209.1	11,995.4
617.9	574.3	16.8	1,787.3	4,733.1	229.0	7,340.6	12,962.3
266.9	1,440.7	15.5	1,846.3	5,350.7	317.3	8,970.6	12,389.8
188.4	638.9	10.5	2,065.0	5,350.0	328.4	8,392.9	12,061.7
178.3	654.3	12.4	2,101.1	5,350.4	416.9	8,535.2	11,607.8
51.5	462.2	8.4	2,031.5	5,033.4	436.7	7,972.2	11,658.4
50.6	509.9	10.8	2,162.8	5,016.4	437.4	8,137.3	11,875.5
50.6	359.0	12.5	2,160.9	5,015.6	437.5	7,985.6	12,316.9
289.8	390.3	11.5	2,161.8	4,827.0	469.0	7,859.6	11,688.3
880.3	365.1	8.8	2,055.1	4,803.0	490.4	7,722.4	11,789.5
566.0	512.0	7.5	2,145.9	5,646.1	485.4	8,796.9	11,815.2
388.9	441.6	13.8	2,234.0	5,453.2	544.5	8,687.2	11,924.3
549.5	711.4	8.0	2,229.3	5,396.9	537.4	8,883.1	12,043.4
1,345.4	496.3	8.7	2,214.5	5,324.3	552.8	8,569.4	12,271.1
1,851.2	1,025.9	18.8	2,243.6	5,113.5	561.6	8,963.3	12,413.7

மூலம்: இலங்கை மத்திய வங்கி.

பணமும் வங்கித்தொழிலும்

நாணய அளவீடு

பத்து இலட்சம் ரூபாய்களில்

கால இறுதியில்	உள்நாட்டுக் கொடுகடன்					நாணயக் கூட்டுக்கள் (உ)			ஏனைய பொறுப்புக்கள் (தேறிய) (10)
	வெளிநாட்டு வங்கித் தொழில் சொத்துக்கள் (தேறிய) (அ)	அரசு (தேறிய) (%) (2)	அரசு கூட்டுத்தாபனங்கள் (3)	கூட்டுறவுகள் (4)	தனியார் துறை (5)	ஏனைய (6)	குறுகியபண (நி) MI (7)	போலி நாணயம் (ஈ) (8)	
1968	298.1	2,144.3	183.8	129.0	930.3	—	1,913.2	811.2	2,724.4
1969	597.6	2,333.6	253.7	148.9	1,066.5	0.6	1,883.1	969.3	2,852.4
1970	599.2	2,559.2	297.0	295.2	1,024.4	0.5	1,996.6	1,148.2	3,114.8
1971	398.7	2,717.2	359.3	291.2	1,108.6	4.2	2,149.1	1,285.8	3,434.9
1972	318.2	2,764.4	562.8	382.5	1,241.0	14.9	2,481.1	1,493.1	3,974.2
1973	32.1	2,659.6	418.7	372.5	1,372.5	8.4	2,777.7	1,376.2	4,153.9
1974	147.1	2,526.3	1,060.1	561.6	1,613.7	66.7	2,945.6	1,622.5	4,568.1
1975	361.6	2,809.9	1,012.9	550.2	1,839.6	20.2	3,088.1	1,668.9	4,757.0
1976	108.5	3,267.2	1,055.5	663.0	2,266.3	17.1	4,165.6	2,155.4	6,320.9
1977	3,705.8	2,989.3	1,669.9	1,231.4	2,884.2	21.3	5,365.8	3,351.0	8,716.8
1978	5,589.9	1,863.0	2,363.1	1,674.6	4,774.2	99.7	5,936.4	4,955.7	10,892.1
1979	6,807.6	2,920.4	3,346.9	1,907.9	6,796.6	142.0	7,669.3	7,388.3	15,057.6
1980	3,630.7	8,972.0	4,122.8	1,368.2	11,340.7	167.8	9,428.2	10,432.0	19,860.2
1981	2,940.3	12,789.1	4,487.7	1,293.9	15,395.8	142.3	10,024.4	14,422.5	24,446.8
1982	4,476.9	13,914.2	4,103.4	1,262.3	16,042.9	93.4	11,045.6	15,844.5	26,890.1
சனவரி	2,880.9	14,679.2	4,298.6	1,306.0	16,380.9	485.4	11,776.6	15,580.3	26,757.9
மார்ச்	3,530.7	15,609.6	4,342.0	1,504.0	16,580.4	144.0	11,670.7	16,569.5	28,240.2
ஏப்ரல்	3,535.5	15,414.0	4,760.2	1,518.8	16,542.9	34.2	11,276.2	17,118.5	28,394.7
மே	2,939.3	16,390.6	4,779.0	1,475.3	16,773.5	225.5	11,132.2	17,996.2	29,128.4
பூன்	1,895.2	17,018.6	4,526.6	1,441.3	17,131.2	39.4	10,815.0	17,924.2	28,739.3
சூலை	1,918.9	16,666.3	4,815.2	1,401.7	17,536.6	197.8	10,710.4	17,749.1	28,459.5
ஆகத்து	1,423.0	17,416.3	4,590.0	1,259.1	17,383.7	187.5	10,892.5	17,601.9	28,494.4
செப்டெம்பர்	2,971.9	17,256.9	5,179.3	1,243.3	17,794.2	97.9	11,171.1	18,610.3	29,781.3
ஒக்டோபர்	2,037.9	17,185.6	4,965.9	1,219.3	18,641.1	15.1	11,412.8	18,748.1	30,160.9
நவம்பர்	1,458.4	17,065.9	5,132.6	1,208.1	18,999.0	15.7	11,452.3	18,407.7	29,860.0
திசம்பர்	2,371.8	17,150.2	4,677.4	1,187.7	19,382.3	14.4	11,759.8	18,750.1	30,509.9

மூலம்: இலங்கை மத்திய வங்கி

- (அ) மத்திய வங்கியினதும் வர்த்தக வங்கிகளினதும் வெளிநாட்டுச் சொத்துக்கள் (தேறிய) (வெளியூப்பு உண்டாயினால் உட்பட)
- (ஆ) வங்கிகளின் உடமையிலிருந்து அரசு வைப்புகள் தவிர்த்த, வங்கியில் முறையிலான வழங்கப்பட்ட கொடுகடன்களும் வங்கிகளினதும் அரசினதும் காசு நிலுவைகளும்
- (இ) பொதுமக்களின் நாணயங்களும் கேள்வி வைப்புகளும்
- (ஈ) வர்த்தக வங்கிகளின் உடமையிலிருந்து தனியார் துறையினது தவணை, சேமிப்பு வைப்புகள்.
- (உ) வங்கித்தொழிலுள்ள நாணயப் பொறுப்புக்கள்.

மத்திய வங்கியின் வெளிநாட்டுச் செலாவணிக் கொள்வனவுகளும்  
விற்பனவுகளும்

பத்து இலட்சம் ரூபாய்களில்

காலம்	கொள்வனவுகள்			விற்பனைகள்			தேறிய கொள் வனவுகள் (+) விற்பனைகள் (-)
	உடன் மாற்று	பின்மாற்று	மொத்தம்	உடன் மாற்று	பின்மாற்று	மொத்தம்	
1970	2,039.1	192.4	2,231.4	1,596.3	651.2	2,247.5	— 16.1
1971	2,072.5	267.9	2,340.4	1,708.6	716.3	2,424.9	— 84.5
1972	2,175.9	407.5	2,583.4	1,627.7	734.4	2,362.1	+ 221.3
1973	2,229.1	1,019.1	3,248.2	2,435.5	907.9	3,343.4	— 95.2
1974	3,358.8	1,942.3	5,500.9	3,782.6	1,774.7	5,557.5	— 56.1
1975	3,807.3	1,994.6	5,801.9	4,143.2	1,299.5	5,442.7	+ 359.9
1976	2,039.6	4,179.1	6,218.6	3,573.8	1,664.1	5,237.7	+ 980.6
1977	1,133.3	3,126.6	4,260.0	1,150.3	4,530.0	5,680.3	— 1,420.3
1978	1,809.5	9,564.6	11,374.1	7,214.1	1,911.2	9,125.2	+ 2,248.9
1979	1,371.0	14,967.1	16,338.0	12,961.7	369.4	13,331.1	+ 3,006.9
1980	5,527.5	9,164.6	14,692.0	1,4919.1	512.0	15,431.1	— 739.1
1981	12,841.7	5,437.9	18,279.6	21,245.7	—	21,245.7	— 2,966.1
1982	11,409.7	4,232.0	14,098.8	16,552.2	—	16,552.2	— 2,453.5
1981 சனவரி	684.4	314.2	998.6	1,293.0	—	1,293.0	— 294.4
பெப்பருவரி	931.6	538.5	1,470.1	2,079.9	—	2,079.9	— 609.8
மாச்சு	1,026.2	412.2	1,438.4	1,066.0	—	1,066.0	+ 372.4
ஏப்பிறல்	1,161.9	576.3	1,738.2	2,392.6	—	2,392.6	— 654.4
மே	587.2	43.1	630.3	1,217.5	—	1,217.5	— 587.2
யூன்	867.8	615.9	1,483.7	1,739.2	—	1,739.2	— 255.5
யூலை	925.0	1,330.0	2,255.0	3,233.6	—	3,233.6	— 978.6
ஒகத்து	1,590.1	321.3	1,911.4	2,089.0	—	2,089.0	— 178.2
செத்தெம்பர்	1,237.5	477.4	1,714.9	1,785.9	—	1,785.9	— 71.0
ஒற்றோபர்	1,190.4	90.1	1,280.5	1,438.0	—	1,438.0	— 157.5
நவெம்பர்	1,508.4	13.5	1,521.9	1,639.8	—	1,639.8	— 117.9
திசெம்பர்	1,131.2	705.4	1,836.6	1,270.6	—	1,270.6	+ 566.0
1982 சனவரி	1,014.5	564.6	1,579.1	803.5	—	803.5	+ 775.6
பெப்பருவரி	655.5	377.0	1,032.5	2,341.3	—	2,341.3	— 1,308.8
மாச்சு	1,225.4	369.9	1,595.3	1,186.1	—	1,186.1	+ 409.2
ஏப்பிறல்	927.0	351.9	1,278.9	1,259.2	—	1,259.2	+ 19.7
மே	814.0	194.6	1,008.6	1,541.6	—	1,541.6	— 533.0
யூன்	668.9	588.8	1,257.7	2,374.4	—	2,374.4	— 1,116.7
யூலை	1,404.6	177.7	1,582.3	1,486.0	—	1,486.0	+ 96.3
ஒகத்து	1,340.1	28.0	1,368.1	1,384.8	—	1,384.8	— 16.7
செத்தெம்பர்	841.8	34.9	876.7	892.9	—	892.9	— 16.2
ஒற்றோபர்	992.2	1,544.6	993.9	1,471.0	—	1,471.0	— 477.2
நவெம்பர்	571.3	—	571.3	1,642.0	—	1,642.0	— 1,070.7
திசெம்பர்	954.4	—	954.4	169.4	—	169.4	+ 785.0

மூலம்: இலங்கை மத்திய வங்கி

வர்த்தக வங்கிகளின் ஒதுக்கு நிலைமை

பத்து இலட்சம் ரூபாய்களில்

கால முடிவில்	(1)	(2)	(3)	(4)	உள்ளபடியான ஒதுக்கு நிதிகள் (ஈ)			(9)	(10)	
	கேள்வி வைப்புக்கள் (அ)	கேள்வி வைப்புக்கள் பேரில் தேவையான ஒதுக்கு நிதி	தவணை வைப்புக்களும் சேமிப்பு வைப்புக்களும்	தவணை வைப்புக்களின் பேரில் தேவையான ஒதுக்கு நிதி	மொத்த தேவை யான ஒதுக்கு நிதி (2+4)	(6) மத்திய வங்கியில் வைப்புக்கள்	(7) கைப்பண மாக ஒதுக்கில் வைத்திருந்த நிதிகள்	(9) மொத்தம்	மேலதிகமாக உள்ள ஒதுக்குகள் (8-5)	மீதியான கைப்பணம்
1965	899.4	140.5	612.4	30.6	171.1	140.1	33.8	173.9	2.8	60.9
1966	855.3	133.5	606.9	30.9	164.4	80.6	42.2	131.8	—	62.3
1967	910.0	152.0	737.0	37.8	189.8	146.8	51.3	198.1	8.3	33.5
1968	951.4	167.0	861.2	43.9	210.9	142.3	70.8	213.1	2.2	35.8
1969	879.7	140.1	1,008.4	51.3	191.4	137.2	55.4	192.6	1.2	66.1
1970	1,173.3	259.2	1,191.7	59.6	318.8	224.6	109.6	334.2	15.4	36.1
1971	1,186.5	271.2	1,346.4	67.4	339.3	205.6	135.1	340.7	1.4	33.0
1972*	—	—	—	—	—	—	—	—	—	—
1973	1,493.5	393.3	1,498.8	74.9	468.2	496.6	83.7	580.3	112.1	131.7
1974	1,733.2	487.0	1,745.9	87.3	574.3	420.3	156.3	576.6	2.3	132.1
1975	1,763.3	211.6	1,748.1	87.4	299.0	242.9	79.0	321.9	22.9	201.3
1976	2,539.6	304.7	2,230.4	111.5	416.2	277.7	144.1	421.8	5.6	182.1
1977	3,179.0	381.5	3,559.1	178.0	559.5	606.5	—	606.5	47.0	426.2
1978	3,643.4	437.9	4,897.2	244.9	682.1	737.8	—	737.8	55.7	492.1
1979	4,636.3	556.3	7,394.5	369.7	926.0	966.0	—	966.0	40.0	546.2
1980	5,740.3	688.8	10,651.1	532.5	1,221.3	1,263.7	—	1,263.7	42.4	824.4
1981	5,571.7	780.0	15,245.6	914.7	1,694.7	1,756.3	—	1,756.3	61.6	819.5
1981 சனவரி	6,516.1	912.3	15,811.8	948.7	1,861.0	1,975.0	—	1,975.0	114.0	881.2
பெப்புரவரி	7,031.0	984.3	16,038.5	962.2	1,946.5	2,011.0	—	2,011.1	64.6	665.2
மார்ச்சு	6,401.1	896.1	16,536.2	992.2	1,888.3	1,941.4	—	1,941.4	53.1	884.8
ஏப்பிரல்	6,707.1	938.9	17,230.8	1,033.8	1,972.7	2,078.7	—	2,078.7	106.0	1,165.1
மே	6,500.7	910.0	17,929.0	1,075.7	1,985.7	2,070.8	—	2,070.8	85.1	885.2
யூன்	6,302.0	882.3	18,803.6	1,128.3	2,010.6	2,042.0	—	2,042.0	31.4	786.7
யூலை	5,978.4	837.0	18,024.5	1,081.5	1,918.5	1,935.1	—	1,935.1	16.6	851.9
ஒகத்து	6,203.5	868.5	18,568.3	1,114.1	1,982.6	2,025.8	—	2,025.8	43.2	943.0
செத்தெம்பர்	6,377.4	893.0	19,011.0	1,140.7	2,033.7	2,114.0	—	2,114.0	80.3	1,001.9
ஒக்டோபர்	6,350.4	889.0	19,629.0	1,177.7	2,066.7	2,109.3	—	2,109.3	42.6	1,031.7
நவம்பர்	6,328.5	886.0	19,322.1	1,159.4	2,045.4	2,094.4	—	2,094.4	49.0	877.4
திசம்பர்	6,530.1	914.2	19,217.4	1,153.0	2,067.2	2,123.6	—	2,123.6	56.4	866.5

மூலம்: இலங்கை மத்திய வங்கி,

அடிக்குறிப்புக்கு புள்ளிவிபர பின்னிணைப்பு இறுதியினைப் பார்க்கவும்





பணமும் வங்கித் தொழிலும்

தேசிய சேமிப்பு வங்கியினதும் வர்த்தக வங்கிகளினதும்

கால முடிவில்	சேமிப்பு வைப்புக்கள்			நிலையான தேசிய சேமிப்பு வங்கி (அ)
	தேசிய சேமிப்பு வங்கி (அ)	வர்த்தக வங்கிகள் (ஆ)	மொத்தம்	
1972	913.0	610.6	1,523.6	53.2
1973	1,043.2	749.6	1,792.8	100.3
1974	1,244.1	857.4	2,101.5	167.6
1975	1,413.7	947.4	2,361.1	243.1
1976	1,678.9	1,216.1	2,895.0	307.6
1977	1,727.3	1,645.1	3,572.4	771.5
1978	1,825.0	1,846.0	3,671.0	1,265.4
1979	2,029.5	2,308.6	4,338.1	2,193.8
1980				
மாச்சு	2,037.4	2,277.7	4,315.1	2,395.6
யூன்	2,022.8	2,298.0	4,320.8	2,563.1
செத்தெம்பர்	1,983.4	2,322.5	4,305.9	2,688.7
திசெம்பர்	2,146.0	2,509.6	4,655.6	2,758.8
1981				
சனவரி	2,136.8	2,530.4	4,667.2	2,797.1
பெப்புருவரி	2,126.6	2,558.3	4,684.9	2,837.4
மாச்சு	2,114.4	2,595.8	4,710.2	2,858.5
ஏப்பிரல்	2,107.8	2,663.6	4,771.4	2,887.5
மே	2,099.5	2,693.8	4,793.3	2,912.5
யூன்	2,088.7	2,752.6	4,841.3	2,958.9
யூலை	2,075.6	2,751.3	4,826.9	3,013.4
ஓகத்து	2,060.1	2,846.9	4,907.0	3,064.9
செத்தெம்பர்	2,052.4	2,943.4	4,995.8	3,068.4
ஒற்றோபர்	2,041.5	3,058.8	5,100.3	3,075.5
நவெம்பர்	2,029.5	3,142.3	5,171.8	3,105.6
திசெம்பர்	2,250.9	3,202.8	5,453.7	3,146.3
1982				
சனவரி	2,242.4	3,496.5	5,738.9	3,203.2
பெப்புருவரி	2,236.7	3,414.2	5,650.9	3,242.4
மாச்சு	2,236.0	3,514.6	5,750.6	3,293.9
ஏப்பிரல்	2,232.9	3,555.2	5,788.1	3,335.3
மே	2,228.3	3,626.5	5,854.8	3,432.9
யூன்	2,229.7	3,722.0	5,951.7	3,529.7
யூலை	2,229.8	4,261.2	6,491.0	3,755.4
ஓகத்து	2,230.2	4,381.2	6,611.4	4,007.5
செத்தெம்பர்	2,236.0	4,520.2	6,756.2	4,310.5
ஒற்றோபர்	2,253.5	4,749.2	7,002.7	4,543.5
நவெம்பர்	2,254.9	4,938.0	7,192.9	4,873.0
திசெம்பர்	2,524.9*	5,087.7	7,612.6*	5,087.5 *

\* தற்காலிகமானவை

(அ) தேசிய சேமிப்பு வங்கி 1972 ஏப்பிரல் 1ம் நாள் தொடக்கம் அஞ்சல் அலுவலகச் சேமிப்பு வங்கியினதும், இலங்கைச் சேமிப்பு வங்கியினதும் சேமிப்புச் சான்றிதழ் நிதியத்தினதும் இருப்புச் சொத்துக்களையும், பொறுப்புக்களையும் ஏற்றுக்கொண்டது.

(ஆ) வர்த்தக வங்கிகளின் எண் தொகைகள் அரசின் வைப்புக்களையும் உள்ளடக்குகின்றன. 1981 யூன் தொடக்கம் நிலையான வைப்புக்கள், தேசிய அறக்கொடைத் திட்டத்தினதும் தேசிய ஓய்வூதிய திட்டத்தினதும் தொகைகளை உள்ளடக்குகின்றன.

(இ) பரிசூதியச் சேமிப்பு முறிகள் திட்டம் தேசிய சேமிப்பு வங்கியினால் 1979 பெப்புருவரி 8ம் நாள் தொடங்கப்பட்டது.

சேமிப்பு வைப்புக்களும், நிலையான வைப்புக்களும்

பத்து இலட்சம் ரூபாய்களில்

வைப்புக்கள்		சேமிப்புச் சான்றிதழ்கள் (அ)	பரிசுதியச் சேமிப்பு முறிகள் (இ)	தேசிய சேமிப்பு வங்கியின் ஒழுங்கான மாத வருவாய் சேமிப்புக்கள்	கூட்டு மொத்தம்
வர்த்தக வங்கிகள் (ஆ)	மொத்தம்				
914.4	967.6	66.6	—	—	2,557.8
662.2	762.5	97.9	—	—	2,653.2
803.4	971.0	106.9	—	—	3,179.4
780.8	1,023.9	112.9	—	—	3,497.9
975.3	1,282.9	114.9	—	—	4,292.8
1,796.4	2,567.9	96.7	—	—	6,037.0
3,179.5	4,444.9	75.5	—	—	8,191.4
5,200.4	7,394.2	57.8	4.8	0.7	11,795.6
5,538.4	7,934.0	56.7	5.4	1.3	12,312.5
5,976.0	8,539.1	49.0	6.0	1.9	12,916.8
7,366.8	10,055.5	43.9	6.4	2.4	14,414.1
8,093.9	10,852.7	38.6	6.5	3.2	15,556.6
8,951.1	11,748.2	37.6	6.5	3.4	16,462.9
8,545.2	11,382.6	37.1	6.6	3.7	16,114.9
9,440.1	12,298.6	35.6	6.6	4.0	17,055.0
9,472.1	12,359.6	34.2	6.6	4.3	17,176.1
9,730.0	12,642.5	33.5	6.6	4.6	17,480.5
10,063.1	13,022.0	32.9	6.6	4.9	17,907.7
10,500.5	13,513.9	32.2	6.7	5.3	18,385.0
10,431.7	13,496.6	31.7	6.7	5.6	18,447.6
11,428.7	14,497.3	31.1	6.6	6.0	19,536.8
11,652.7	14,728.2	30.7	6.7	6.4	19,872.3
11,676.2	14,781.3	29.9	6.7	6.8	19,997.0
11,689.6	14,835.9	27.6	6.9	7.6	20,331.7
12,855.3	16,058.5	27.2	6.9	8.1	21,839.6
12,661.2	15,903.6	27.0	6.9	8.4	21,596.8
13,597.9	16,891.8	26.7	7.0	8.8	22,684.9
14,124.8	17,460.1	26.5	7.0	9.1	23,290.8
14,921.7	18,354.6	26.2	7.0	9.7	24,252.3
14,776.1	18,305.8	26.0	7.0	9.9	24,300.4
14,806.7	18,562.1	24.7	7.0	10.1	25,094.9
14,621.9	18,629.4	24.6	7.0	10.4	25,282.8
15,525.6	19,836.1	23.9	7.0	10.9	26,634.1
15,425.1	19,968.6	23.6	7.0	11.3	27,013.2
14,933.7	19,806.7	23.4	7.0	11.6	27,041.6
15,195.7	20,283.2*	22.6*	7.0*	12.1*	27,937.5*

மூலங்கள் : இலங்கை மத்திய வங்கியும், தேசிய சேமிப்பு வங்கியும்

குறிப்பு :— 1977ஆம் ஆண்டு முடிவிற்கு முந்திய நிலையான வைப்புக்கள், சேமிப்புச் சான்றிதழ்கள் என்பனவற்றின் எண்ணிக்கைகள் ஒன்று திரட்டப்பட்ட வட்டியை உள்ளடக்குகின்றன.

கால முடிவில்	அரசு திறைசேரி உண்டியல்கள்				முற்பணங்களுக்கு மத்திய வங்கியின் வட்டி வீதம் (வீதம்) (அ)	வர்த்தக வங்கிகளின் வைப்பு வீதங்கள்					
	முதன்மைச்சந்தை		இரண்டாந்தரச்சந்தை			நிலையான வைப்புகள்					
	மத்திய வங்கி	ஏனையவை	கூடுவு	மீள் கூடுவு		3 மாதங்கள்	6 மாதங்கள்	12 மாதங்கள்	24 மாதங்கள்	36 மாதங்கள்	48 மாதங்கள்
1972	3.24	5.00	—	—	6½	4½-4¾	4½-4¾	4½-4¾	4½-5	5-5½	5½-5¾
1973	3.24	5.00	—	—	6½	4½-4¾	4½-4¾	4½-4¾	4½-5	5-5½	5½-5¾
1974	3.24	5.00	—	—	6½	4½-4¾	4½-4¾	4½-4¾	4½-5	5-5½	5½-5¾
1975	3.24	5.00	—	—	6½	6-6¾	6½-7	7-7½	7-7½	7-7½	7-7½
1976	3.24	5.00	—	—	6½	6-6¾	6½-7	7-7½	7-7½	7-7½	7-7½
1977	9.00	9.00	—	—	10	8½	11-12	14-15	—	—	—
1978	9.00	9.00	—	—	10	8½	11-12	14-15	—	—	—
1979	9.00	9.00	—	—	10	8½	11-12	14-15	—	—	—
1980	மாச்சு	9.00	9.00	—	—	10	8½	11-12	14-15	—	—
	யூன்	13.00	13.00	—	—	12	12-14	15	20	22	—
	செத்தெம்பர்	13.00	13.00	—	—	12	12-14	15	20	22	—
	திசெம்பர்	13.00	13.00	—	—	12	12-16	15-18	20	22	—
1981	சனவரி	13.00	13.00	—	—	12	12-16	15-18	20	22	—
	பெப்புருவரி	13.00	13.00	—	—	12	12-16	15-18	20	22	—
	மாச்சு	13.00	13.00	—	—	12	12-16	15-18	20	22	—
	ஏப்பிரல்	13.00	13.00	15.50	16.50	12	12-16	15-18	20	22	—
	மே	13.00	13.00	15.50	16.00	12	12-16	15-18	20	22	—
	யூன்	13.00	13.00	16.00	16.50	12	12-16	15-18	20	22	—
	யூலை	13.00	13.00	16.00	16.50	12	12-16	15-18	20	22	—
	ஒகத்து	13.00	13.00	16.00	16.50	14	12-16	15-18	20	22	—
	செத்தெம்பர்	13.00	13.00	16.00	16.50	14	12-19½	15-20½	20-22	22-23	—
	ஒற்றேபர்	13.00	13.00	14.00	15.00	14	12-19½	15-20½	20-22	22-23	—
	நவெம்பர்	13.00	13.00	15.00	15.50	14	12-19½	15-20½	20-22	22-23	—
	திசெம்பர்	13.00	13.00	15.00	15.25	14	12-20	15-21½	20-22	22-23	—
1982	சனவரி	13.00	13.00	13.75	14.50	14	12-20	15-21½	20-22	22-23	—
	பெப்புருவரி	13.00	13.00	13.25	13.50	14	12-20	15-21½	20-22	22-23	—
	மாச்சு	13.00	13.00	12.00	14.00	14	12-20	15-21½	20-22	22-23	—
	ஏப்பிரல்	13.00	13.00	12.00	14.00	14	12-20	15-21½	20-22	22-23	—
	மே	13.00	13.00	12.00	14.00	14	12-20	15-21½	20-22	22-23	—
	யூன்	13.00	13.00	12.00	14.00	14	10-16½	12½-19	14½-22	20-22	—
	யூலை	13.00	13.00	12.00	14.00	14	10-16½	12½-19	14½-22	20-22	—
	ஒகத்து	13.00	13.00	12.00	14.00	14	10-16½	12½-19	14½-22	20-22	—
	செத்தெம்பர்	13.00	13.00	12.50	13.00	14	10-16½	12½-19	14½-22	20-22	—
	ஒற்றேபர்	13.00	13.00	12.00	14.00	14	10-16½	12½-19	14½-22	20-22	—
	நவெம்பர்	13.00	13.00	12.00	14.00	14	10-17	12½-19	15-22	20-22	—
	திசெம்பர்	13.00	13.50	12.25	13.25	14	10-17	13-18½/5	15-22	20-23	—

வர்த்தக வங்கிகளின் முற்பணங்கள் மீதான வீதங்கள்

சேமிப்பு வைப்புக்கள்	வங்கிகளுக்கிடையே அழைப்புக் கடன்கள்	கொள்வனவு செய்யப்பட்டதும் கழிவு செய்யப்பட்டதுமான உண்டியல்கள்	கடன்கள், மேலதிகப்பற்றுக்கள் ஆகியவற்றிற்கு					அடமானம் இல்லாதவை
			அடமானத்தை பிணையமாகக் கொண்டு.					
			அரசுப் பிணைகள்	கூட்டுபங்கு தொகுதி கூட்டுநிலையங்களின் பங்குகள்	வர்த்தகக் கையிருப்பு	அசைவற்ற சொத்து	ஏனையவை	
(12)	(13)	(14)	(15)	(16)	(17)	(18)	(19)	(20)
4½	5	6½-10	6½-9½	9-11	8½-12	8-11	6½-12	8½-12
4½	5	6½-10	6½-9½	9-11	8½-12	8-11	6½-12	8½-12
4½	5	6½-10	7-10	9-12	8½-12½	8-12	6½-12½	8½-13½
5½	5-8	8½-12	7½-11	9-12	8½-13	8½-12	6½-13	9½-14
5½	5-8	8½-13	7½-14	19-13	8½-14	8½-14	6½-14	9½-14
7 1/5	7-9½	11-21	12½-18	13½-19	13-19	13-19	10-20	18-20
7 1/5	7-9½	11-21	12½-18	13½-19	13-19	13-19	10-20	18-20
5-9	9-11	13-21	12½-18	14-19	13-20	13-19	10-20	18-21
5-9	10-14	13-21	12½-18	14-19	13-20	13-19	10-20	18-21
10-14	15½-19½	15-25	15-28	15-28	15-28	13-28	11-24	22-30
10-14	15½-19½	15-25	15-28	15-28	15-28	13-28	11-24	22-30
10-14	21½-25	15-25	15-28	15-28	15-28	13-28	11-28	19-30
10-14	11½-13	15-25	15-28	15-28	15-28	13-28	11-28	19-30
10-14	12-14	15-25	15-28	15-28	15-28	13-28	11-28	19-30
10-14	11-14	15-25	15-28	15-28	15-28	13-28	11-28	19-30
10-14	15-16½	15-25	15-28	15-28	15-28	13-28	11-28	19-30
10-14	16-21	15-25	15-28	15-28	15-28	13-28	11-28	19-30
10-14	19½-23	15-25	15-28	15-28	15-28	13-28	11-28	19-30
10-14	18-21	15-25	15-28	15-28	15-28	13-28	11-28	19-30
10-14	17½-20	15-25	15-28	15-28	15-28	13-28	11-30	19-32
10-14	18-21	15-25	15-28	15-28	15-28	13-28	11-30	19-32
10-14	16½-20	15-25	15-28	15-28	15-28	13-28	11-30	19-32
10-14	15-22	15-25	15-28	15-28	15-28	13-28	11-30	19-32
10-14	15-18	15-25	15-28	15-28	15-28	13-28	11-30	19-32
10-14	13½-15	15-25	15-28	15-28	15-28	13-28	11-30	19-32
10-14	12½-15	15-25	15-28	15-28	15-28	13-28	11-30	19-32
10-14	15½-17	15-25	15-28	15-28	15-28	13-28	11-30	19-32
10-14	14-18	15-25	15-28	15-28	15-28	13-28	11-30	19-32
10-14	10½-16	15-25	15-28	15-28	15-28	13-28	11-30	19-32
10-14	12½-15	15-25	15-28	15-28	15-28	13-28	11-30	19-32
10-14	12½-16½	15-25	15-28	15-28	15-28	13-28	11-30	19-32
10-14	13½-17	15-25	15-28	15-28	15-28	13-28	11-30	19-32
10-14	10-17	15-25	15-28	15-28	15-28	13-28	11-30	19-32
10-14½	10-17	15-25	15-28	15-28	15-28	13-28	11-30	19-32
10-14½	10-17	15-25	15-28	15-28	15-28	13-28	11-30	19-32
10-14½	15½-18½	14-28	16-30	16-30	16-30	16-30	11-30	14-30

மூலம்: இலங்கை மத்திய வங்கி

(அ) மத்திய வங்கி, வர்த்தக வங்கிகளுக்கு அவற்றின் தற்காலிக திரவத்தன்மை நோக்கங்களுக்காக வழங்கும் முற்பணங்களின் வீதமே இதுவாகும். எனினும் 1977 ஓகத்திலிருந்து தெரிந்தெடுக்கப்பட்ட சொத்து விடயங்களில் தங்கியிருக்கும் ஒவ்வொரு வங்கிக்கும் வங்கிவீதத்தால் அத்தகைய கடன்பாடுகளின் ஒரு குறிப்பிட்ட பங்கு ஒதுக்கப்பட்டுள்ளது. இந்த அளவையிஞ்சிய கடன்பாடுகள் ஆண்டொன்றுக்கு 15 சதவீதங்கொண்ட தண்டவட்டிவீதத்துக்குட்பட்டனவாகும். 1979 செப்டெம்பர் பரிசீல 15 சதவீதத்துக்கும் 25 சதவீதத்துக்கும் இடையிலான படிப்படியான அளவடைய தண்டவீதங்கள் அறிமுகப்படுத்தப்பட்டன. இவை 1980 ஏப்பிரலிலிருந்து மேலும் 20 சதவீதத்திலிருந்து 30 சதவீதம் வரையில் மேல்தோக்கித் திருத்தியமைக்கப்பட்டன. ஓகத்து 17 இலிருந்து தண்டவீதங்கள் 21 சதவீதத்திலிருந்து 30 சதவீதத்துக்கிடையில் அமைந்தன.

காலமுடிவில்	தேசியசேமிப்பு வங்கியின் வைப்பு வீதங்கள்		
	சேமிப்பு வைப்புக்கள்	நிலையான வைப்புக்கள் (அ)	சேமிப்புச் சான்றிதழ்கள் (ஆ)
1972	7.2	7.5	11.0
1973	7.2	7.5	11.0
1974	7.2	7.5	11.0
1975	7.2	7.5	11.0
1976	7.2	7.5	11.0
1977	8.4	12-18	11.0
1978	8.4	12-18	11.0
1979	8.4	12-18	11.0
1980	8.4	12-18	11.0
மாச்சு	12.0	15-20	11.0
யூன்	12.0	15-20	11.0
செத்தெம்பர்	12.0	15-20	11.0
திசெம்பர்	12.0	15-20	11.0
1981	12.0	15-20	11.0
சனவரி	12.0	15-20	11.0
பெப்புருவரி	12.0	15-20	11.0
மாச்சு	12.0	15-22	11.0
ஏப்பிரல்	12.0	15-22	11.0
மே	12.0	15-22	11.0
யூன்	12.0	15-22	11.0
யூலை	12.0	15-22	11.0
ஒகத்து	12.0	15-22	11.0
செத்தெம்பர்	12.0	15-22	11.0
ஒற்றோபர்	12.0	15-22	11.0
நவெம்பர்	12.0	15-22	11.0
திசெம்பர்	12.0	15-22	11.0
1982	12.0	15-22	11.0
சனவரி	12.0	15-22	11.0
பெப்புருவரி	12.0	15-22	11.0
மாச்சு	12.0	15-22	11.0
ஏப்பிரல்	12.0	15-22	11.0
மே	12.0	15-22	11.0
யூன்	12.0	15-22	11.0
யூலை	12.0	15-22	11.0
ஒகத்து	12.0	15-22	11.0
செத்தெம்பர்	12.0	15-22	11.0
ஒற்றோபர்	12.0	15-22	11.0
நவெம்பர்	12.0	15-22	11.0
திசெம்பர்	12.0	15-22	11.0

(அ) 12 மாத வைப்புக்கள் மீதான வட்டிவீதம் ரூ. 100,000 உம் அதற்கு மேற்பட்ட தொகை கொண்ட நிலையான வைப்புக்களின் மீதான வீதம் 1975 மே 27 தொடக்கம் 8% ஆகும். 1977 செத்தெம்பர் 7 முதல் தேசிய சேமிப்பு வங்கி ஆண்டுக்கு முறையே 12, 15, 18 சதவீத வட்டியில் 6, 12, 18 மாத காலப்பிரிவுகளுக்கு வைப்புக்களை ஏற்றுக் கொண்டது. 6, 12 மாதங்களிற்கான வைப்புக்களின் மீதான வீதங்கள் 1980 ஏப்பிரல் 21ஆம் திகதியிலிருந்து ஆண்டொன்றிற்கு முறையே 15, 20 சதவீதங்களாக திருத்தியமைக்கப்பட்டது. 1981 ஏப்பிரல் 22 தொடக்கம் வங்கி ஆண்டொன்றுக்கு 22 சதவீதத்தில் 24 மாதகாலப்பகுதிக்கான வைப்புக்களை ஏற்றது.

(ஆ) பத்து ஆண்டுச் சான்றிதழ்கள் மீதான வட்டி.

(இ) அரசு ஈட்டு முதலீட்டு வங்கியின் அமைக்க அரசு ஈட்டு வங்கியும் மேலாண்மைக் கைத்தொழில் கொடு கடன் கூட்டுத்தாபனமும் 1979 சனவரி 1 தொடக்கம் ஒன்றிணைக்கப்பட்டன.

1981இல் அறவிடப்பட்ட வட்டிவீதங்கள் பின்வருமாறு:

1. வீடுகள் கட்டிட வாக்கமும் வேளாண்மை அபிவிருத்தியும் — 12%—18%
2. சொத்துக் கொள்வனவு — 18%—22%
3. எனைய கடன்கள் — 24%

(ஈ) 1981இல் மத்திய வங்கியினால் மீள நிதியிடப்படும் கடன்களின் மீதான வட்டிவீதங்கள் 13%—17% எனைய கடன்கள் 15%—17% வெளிநாட்டு நாணயக் கடன்கள் 15%—17%

நீண்டகால கடன் வழங்கல் நிறுவனங்கள்

(ஆண்டிற்கு சதவீதப்படி)

கடன் வழங்கல் நிறுவனங்களின் கடன்வழங்கல் வீதங்கள்

அரசு ஈட்டு வங்கி	வேளாண்மை கைத்தொழில் கொடுகடன் கூட்டுத் தாபனம்	அபிவிருத்தி நிதித் கூட்டுத்தாபனம் (ஈ)	தேசிய வீடமைப்புத் திணைக்களம் (உ)	தேசிய சேமிப்பு வங்கி (ஊ)	தேசிய அபிவிருத்தி வங்கி (எ)
5-12	9-12	9 $\frac{1}{2}$ -10 $\frac{1}{2}$	11	10-12	—
5-12	9-12	9 $\frac{1}{2}$ -10 $\frac{1}{2}$	6-9	10-12	—
5-12	9-12	9 $\frac{1}{2}$ -10 $\frac{1}{2}$	6-9	10-12	—
5-12	9-12	9 $\frac{1}{2}$ -12 $\frac{1}{2}$	6-9	10-12	—
5-12	9-12	9 $\frac{1}{2}$ -12 $\frac{1}{2}$	6-9	9-12	—
5-12	12-15	9 $\frac{1}{2}$ -13	6-9	9-12	—
5-12	11-14	9 $\frac{1}{2}$ -13	6-9	9-13	—
அரசு ஈட்டு முதலீட்டு வங்கி (இ)					
5-18		10 $\frac{1}{2}$ -16	6-9	9-13	10-12
5-19		10 $\frac{1}{2}$ -16	6-9	9-13	10-12
5-20		10 $\frac{1}{2}$ -17	6-9	9-13	10-12
5-20		10 $\frac{1}{2}$ -17	6-9	9-15	10-17
		10 $\frac{1}{2}$ -17	6-9	9-17	10-17
12-24		13 -17	6-9	12-17	10-17
12-24		13 -17	6-9	12-17	10-17
12-24		13 -17	6-9	12-17	10-17
12-24		13 -17	6-9	12-17	10-17
12-24		13 -17	6-9	12-17	10-17
12-24		13 -17	6-9	12-17	10-17
12-24		13 -17	6-9	12-17	10-17
12-24		13 -17	6-9	12-17	10-17
12-24		13 -17	6-9	12-17	10-17
12-24		13 -17	6-9	12-17	10-17
12-24		13 -17	6-9	12-17	10-17
12-24		13 -17	6-9	12-17	10-17
12-24		13 -17	6-9	12-17	10-17
12-24		13 -17	6-9	12-17	10-17
12-24		13 -17	6-9	12-17	10-17
12-24		13 -17	6-9	12-17	10-17
12-24		13 -17	6-9	12-17	10-17
12-24		13 -17	6-9	12-17	10-17
12-24		13 -17	6-9	12-17	10-17

மூலம்: இலங்கை மத்திய வங்கி.

- (உ) 23.3.73 தொடக்கம் தேசிய வீடமைப்பு நிதியத்திலிருந்து வழங்கப்படும் கடன்கள் மீது தேசியவீடமைப்புத் திணைக்களத்தால் அறவிடப்படும் வட்டி வீதங்கள் பின்வருமாறு:—
  - ரூ. 10,000 திற்கு மேற்படாத தொகையின் மீது — 6%
  - ரூ. 10,000 திற்கு மேற்பட்டதும், ரூ. 15,000 திற்கு உட்பட்டதுமான தொகையின் மீது — 7%
  - ரூ. 15,000 திற்கு மேற்பட்ட தொகையின்மீது — 9%
- (ஊ) 1982இல் கட்டட, வனைய கடன்கள் மீதான வட்டி வீதங்கள் — 12% — 17%
- (எ) தேசிய அபிவிருத்தி வங்கி 1979 ஒற்றேபர் 1ம் நாளில் இருந்து தொழிற்பட்ட தொடங்கியது.
  - மீள் நிதியிடல் கடன்கள் — 10% — 12%
  - நேரடிக் கடன்கள் — 17%

## அட்டவணை 15 இற்குரிய அடிக்குறிப்பு

**குறிப்பு:** மேற்காட்டப்பட்டிருக்கும் ஆண்டு எண்தொகைகள் மாதாந்த எண் தொகைகளின் சராசரியாகும்.

- (அ) 1956ம் ஆண்டு சனவரி மாதம் முதல் கொழும்பு துருவோர் விசை சுட்டெண்: சுட்டெண்ணின் எண்கள் 1952=100 என்ற அடிப்படையில் ஒவ்வொரு தொகுதிக்கும் பின்வரும் அளவு சதவீதங்கள் 1949-1950ல் உள்ள சராசரி மொத்தச் செலவினம் ரூபா 202.24 என்ற அடிப்படையில் உண்டாகி 61.9, ஆடை 9.4, எரிபொருள் வெளிச்சம் 4.3, வாடகை 5.7, பல்வகை 18.7
- (ஆ) 1938 நவம்பர் - 1939 எப்பிறல் = 100 ஆகியவற்றை அடிப்படையாகக் கொண்டு எல்லா விடயங்களினதும் சுட்டெண் பின்வருமாறு  
1939 ஒகத்து-திசெம்பர்=108: 1948=260: 1950 = 272: 1951 = 283: 1952 = 281
- (இ) உள்நாட்டில் உற்பத்தியான விடயங்களைக் கொண்டது. 1968 சனவரியிலிருந்து அளவு 60 சதவீதம் முந்திய அளவு 51 சதவீதம்.
- (ஈ) இறக்குமதி செய்யப்பட்ட பொருட்களைக் கொண்டது. 1968 சனவரியிலிருந்து அளவு 35 சதவீதம் முந்திய அளவு 44 சதவீதம்.
- (உ) பெரும்பாலும் ஏற்றுமதி செய்வதற்காக உள்நாட்டில் உற்பத்தியான பொருட்களைக் கொண்டது அளவு 5 சதவீதம்.

## அட்டவணை 26 இற்குரிய அடிக்குறிப்பு

**குறிப்பு:** மேலுள்ள அட்டவணையிலுள்ள எண்தொகைகள் 1961 திசெம்பர் வரையான ஆண்டறிக்கைகள், செய்தித்திரட்டுக்களில் வெளியிடப்பட்ட வெளிநாட்டுச் சொத்துக்கள் மீதான புள்ளி விபரங்களிலிருந்து வேறுபடுகின்றன. வேறுபாடுகள் காணப்படும் வேளைகளில் அவை முற்றாக பின்வரும் அடிக்குறிப்புகளினால் விளக்கப்படுகின்றன.

- (அ) 1959 வரையான எண்தொகைகள் நாணயச்சபை/மத்திய வங்கியினால் பகுதியாக வைத்திருக்கப்பட்டவை நீங்கலாக ஐக்கிய இராச்சிய அரசிற்கு மீளக் கொடுக்கப்பட்ட போர்க்கடனை உள்ளடக்கும். 1952 வரையான வெளியிடப்பட்ட எண்தொகைகள் முன்னர் வெளியிடப்பட்ட புள்ளி விபரங்களை ஒத்தன. அதன்பின் ஏற்பட்டுள்ள ஏதேனும் வேறுபாட்டிற்கு மக்கள் சீனக் குடியரசுடன் கொடுப்பனவு உடன்படிக்கையின் கீழ், இலங்கைக்கு சேரவேண்டிய நிலுவை சேர்க்கப்பட்டதே காரணமாகும். உள்நாட்டுப் பதிவேடுகளில் பதிவு செய்யப்பட்ட இந்நிலுவைகள் நீங்கலாக வெளிநாட்டுப் பதிவேடுகளில் முகப்புப் பெறுமதியின் அடிப்படையிலேயே பெறுமதியின் கணிப்பு அமைகின்றது.
- (ஆ) முன்பு வெளியிடப்பட்டதன்படி—வெளிநாட்டுப் பதிவேடு முகப்புப் பெறுமதியின் அடிப்படையில் ஸ்டேட்ரீலிங் கடன்கரைப்பு நிதியத்தின் வெளிநாட்டுச் சொத்துக்களையும் உள்ளடக்கும்.
- (இ) 1950 ஒகத்து 28 இல் பணச்சபையின் சொத்துக்கள் மத்திய வங்கிக்கு மாற்றப்பட்டன 1949 வரை தரப்பட்டுள்ள எண்தொகைகள் முன்பு வெளியிடப்பட்டவையாகவே விளங்குகின்றன. இதன்பின் இவ்வெண்தொகைகள் மத்திய வங்கியின் ஐந்தொகையில் பன்னாட்டு ஒதுக்கின் கீழே பதியப்பட்டன மக்கள் சீனக்குடியரசுடன் உள்ளவை நீங்கலாக இருபுடைத் தீர்ப்பளவுக் கணக்கின் கீழ் இலங்கைக்கு வரவேண்டிய நிலுவைகளையும் பன்னாட்டு ஒதுக்கு உள்ளடக்குகின்றது.
- (ஈ) உள்நாட்டுப் பதிவேடுகளின் அடிப்படையிலேயே எல்லா எண்தொகைகளும் அமைந்துள்ளன. அத்துடன் 1947வரையான தரவுகள் முன்பு வெளியிடப்பட்ட அடிப்படையிலேயே உள்ளன. 1949இல் இருந்து இவ்வர்த்தக வங்கிகளின் வெளிநாட்டு நிலுவைகளுடன் ஒத்தவையாக விளங்குகின்றன. இந்நிலுவைகள் கையிலுள்ள வெளிநாட்டு நாணயத்தையும் வெளிநாட்டு வங்கியிலிருந்து பெறவேண்டிய நிலுவைகளையும் கழிவு செய்யப்பட்டு கொள்வனவு செய்யப்பட்ட ஏற்றுமதி உண்டியல்களையும் உள்ளடக்கும்.



## அட்டவணை 28 இற்குரிய அடிக்குறிப்பு

- (அ) இவ் அட்டவணையில் கொடுக்கப்பட்ட அரசிறை எண்தொகைகள் அரசின் கணக்குகளில் காட்டப்பட்ட வற்றிலிருந்து வேறு படுகின்றன. இதற்கான விளக்கங்களுக்கு அட்டவணை 29 இன் அடிக்குறிப்பு (ஆ) வைப்பார்க்கவும்.
- (ஆ) கடன்கரைப்பு நிதியங்களுக்கான உதவு தொகைகள், அரசிறையிலிருந்து பொதுப் படுகடனுக்குச் செலுத்தப்பட்ட நேரடி மீளக் கொடுப்பனவுகள், பன்னாட்டு நிதி நிறுவனங்களுக்கான சிறப்புக் கொடுப்பனவுகள் (எடுத்துக்காட்டாக உறுப்புரிமைக் கட்டணங்கள்) என்பன தவிர்ந்த அரசின் செலவை உள்ளடக்கும். அத்துடன் முந்திய நிதியாண்டுகளில் முற்பணக் கணக்கு தொழிற்பாடுகளினாலேற்பட்ட நட்டங்களினதும் நிதியீட்டங்களினதும் கணக்கேட்டுத் திருத்தங்களும் நீக்கப்படுகின்றன. ஆதலால், இவ்வெண்தொகைகள் இலங்கை அரசின் கணக்குகளில் வெளியிடப்பட்ட எண்தொகை களுடன் ஒத்திருக்கமாட்டா.
- (இ) மத்திய வங்கியின் சிறப்புக் கடன்கள் மூலமாக நிதியீட்டம் செய்யப்பட்ட பன்னாட்டு நிதி நிறுவனங்களுக்குச் செலுத்திய கொடுப்பனவுகளாகிய, 1973 இன் 26 இலட்சம் ரூபாய்கள், 1974 இன் 27 இலட்சம் ரூபாய்கள், 1975 இன் 26 இலட்சம் ரூபாய்கள் ஆகியவற்றை நீக்குகின்றது. 1977, 1978 ஆகிய ஆண்டுகளில் இம் மூலங்களிலிருந்து மத்திய வங்கிக்கான தேறிய கொடுப்பனவு ரூ. 276 இலட்சத்தையும் ரூ. 735 இலட்சத்தையும் உள்ளடக்கும்.
- (ஈ) ப.நா.நி., ஈராக், ஐ.அ.எ, சீனா, ஒபெக் ஆகிய நாடுகளிலிருந்தான காசுக்கட்டளையும் ஐ.இ. இந்தியா, சோ. சோ.ச.கு ஆகியவற்றிலிருந்தான இராணுவக்கருவி கடன்களையும், யூரோ நாணய வர்த்தகக் கடன்களையும் உள்ளடக்கும்.

அட்டவணை 29 இற்குரிய அடிக்குறிப்பு

- (அ) இவ்வட்டவணை தெரிய பண மிகை/குறையினைக் கணிப்பதில் இடம்பெறும் வரவு அல்லது செலவு விபரங்கள் யாவற்றையும் உள்ளடக்குகின்றது.
- (ஆ) 1961/62 இலிருந்தான உண்மையான வருமானத்தின் எண்ணொகைகள் பின்வரும் சீரமைப்புகள் காரணமாக அரசின் கணக்குகளில் வெளியிடப்பட்ட எண்ணொகைகளிலிருந்து வேறுபடுகின்றன.
- (1) தேசிய அபிவிருத்தி வரிகளிலிருந்து அதாவது ரூ. 186 இலட்சம், ரூ. 175 இலட்சம், ரூ. 29 இலட்சம் ரூ. 11 இலட்சம், ரூ. 5 இலட்சம், ரூ. 2 இலட்சம், ரூ. 1 இலட்சம், ரூ. 2 இலட்சம் ஆகிய வரவுகள் முறையே 1961/62, 1962/63, 1963/64, 1964/65, 1965/1966, 1966/67, 1967/68, 1970/71 ஆம் ஆண்டுகளில் உள்ளடக்கப்பட்டுள்ளன. அத்துடன் உள்நாட்டு 1979ம் ஆண்டு இறை வரித்திணைக்களத்தில் பெயரில்- திறைசேரிப் பதிவுகளில் வரவு நிலுவையாகக்காட்டப்பட்டுள்ள ரூ. 2251 இலட்சமும் 1978 ஆம் 1979 ஆம் ஆண்டுகளில் பன்னாட்டு நாணய நிதியத்தில் இருந்து தங்க வீற்பனை காரணமாகப் பெறப்பட்ட ரூ. 552 இலட்சமும் ரூ. 1381 இலட்சமும் உள்ளடக்கப்பட்டுள்ளன.
- (2) 1961/62 ஆம் ஆண்டின் தேசிய வெள்ள இடர்க்காப்பு நிதியத்திலிருந்து அரசிறைக்கு மாற்றப்பட்ட தொகையாக ரூ. 206 இலட்சம், 1965/66 இல் உணவு ஆணையாளர் எட்டி ஆள்ள வரவான ரூ. 268 இலட்சம் 1967/68 இல் முற்பணக் கணக்குத்தொழிற்பாடுகளிலிருந்து இலாபங்களைக் கணக்கு மாற்றக் செய்ததனால் பெற்ற வரவான ரூ. 442 இலட்சம், 1968/69 இல் உணவு ஆணையாளர் எட்டுப்படியிலுள்ள வரவான 387 இலட்சம், அவசரகால நிதியிலிருந்து அரசிறைக்கு மாற்றப்பட்ட ரூ. 95 இலட்சம், முன்னைய ஆண்டுகளிலிட 1971/72 இல் அரசு மருத்துவக்களஞ்சியத்தின் முற்பணக் கணக்கு நடவடிக்கைகளில் ஏற்பட்ட மிகையான ரூ. 131 இலட்சம், ஆகியவை நீக்கப்பட்டுள்ளன. அரசு திணைக்களங்களிற்கு முற்பணங்களாக ரூ. 78 இலட்சம், வருவாய்களாக வழங்கப்பட்டதன் காரணமாக அது கூட்டுத்தாபனங்களின் வைப்புக்களாகிய ரூபா 648 இலட்சம் நீக்கப்பட்டுள்ளது. அத்துடன் 1974ல் தேசிய அபிவிருத்தி நிதியத்தில் இருந்து ரூ. 11 இலட்சம் வருவாய்க்கு மாற்றப் பட்டுள்ளது.
- (3) வெளிநாட்டு அரசுகளாலும், வெளிநாட்டு முகவர் நிலையங்களாலும் வழங்கப்பட்ட கருவிகளின தும், வேறு உதவிகளினதும் பெறுமானம் நீக்கப்பட்டது. இவற்றின் பெறுமானம் 1961/62, 1962/63, 1963/64, 1964/65, 1965/66, 1966/67, 1967/68, 1968/69, 1969/70, 1970/71, 1971/72, 1973, 1974, 1975, 1976, 1977, 1978, 1979, 1980, 1981, 1982 ஆம் (ஒப்புதல் அழிக்கப் பட்ட மதிப்பீடுகள்) 1982 (தற்காலிகமானவை) 1983 (ஒப்புதல் அழிக்கப்பட்டவை) ஆண்டுகளில் முறையே ரூ. 47 இலட்சம், ரூ. 28 இலட்சம், ரூ. 16 இலட்சம், ரூ. 15 இலட்சம், ரூ. 181 இலட்சம், ரூ. 1 இலட்சம், ரூ. 16 இலட்சம், ரூ. 1 இலட்சம், ரூ. 1 இலட்சம், ரூ. 26 இலட்சம் ரூ. 10 இலட்சம், ரூ. 26 இலட்சம், ரூ. 30 இலட்சம், ரூ. 91 இலட்சம், ரூ. 110 இலட்சம், ரூ. 51 இலட்சம், ரூ. 139 இலட்சம், ரூ. 192 இலட்சம், ரூ. 1,632 இலட்சம், ரூ. 3,374 இலட்சம், ரூ. 80 இலட்சம், ரூ. 22,251 இலட்சம், ரூ. 80 இலட்சம் ஆக அமைந்துள்ளன.
- (இ) தெரிய பண மிகை/குறையைக் கணிக்கும் நோக்கத்துடன், செலவு என்பது மீண்வரும் தேறிய பண மிகை/குறையைக் கணிக்கும் நோக்கத்துடன், செலவு என்பது மீண்வரும் செலவு மூலதனச் செலவு, தேசிய அபிவிருத்திக்கு ஒதுக்கு நிதியிலிருந்து அறவிடப்படும் செலவு, முற்பணக் கணக்கு தொழிற்பாடுகளில் ஏற்படும் தேறிய வரவு அல்லது கொடுப்பனவு ஆகியவற்றை உள்ளடக்கும் படியாக வரைவிடக்கணம் செய்யப்பட்டுள்ளது. இவ்விதம் வரைவிடக்கணம் செய்யப்பட்ட மொத்த செலவுக்கும், அரசிறைக்கும் இடையிலுள்ள வேறுபாடு, தேறிய பண மிகை/குறையைக் குறிப்பதாகும்.
- (ஈ) புகைவண்டித் திணைக்களம், மின்சாரத் திணைக்களம் (1969 நவெம்பர் வரை, அதனிலிருந்து கூட்டுத்தாபனமாக மாற்றப்பட்டது) அஞ்சல் தொலை தொடர்பு திணைக்களம், செய்தி ஒலிபரப்பு திணைக்களம் (1967 சனவரி 9 ஆம் நாள் ஒலிபரப்புத் திணைக்களக் கூட்டுத்தாபனமாக மாற்றப்பட்டது) கொழும்புத் துறைமுக ஆணைக்குழுவையும் கொண்டது. 1979 யூலை 27 ஆம் நாள் அன்று இது நியதிச் சபையாக மாற்றப்பட்டது.
- (ஊ) பொதுப்பரிகளின் கடன்களைப் பற்றிய நிதியத்திற்கு செலுத்தப்பட்ட தொகைகளும், நேரடியாகக் கொடுத்த மீளப்பட்ட பொதுப்பரிகளின் தொகைகளும் பன்னாட்டு நிதி கொடுத்த நிறுவனங்களுக்குச் சிறப்பாகக் கொடுத்த தொகைகளும் நீக்கப்பட்டுள்ளன.
- (ஊ) கடன் வேலைகளுக்கான முற்பணங்கள் மீண்வரும் செலவிற்கும் மூலதனச் செலவிற்கும் மாற்றக் செய்யப்பட்டதால் எழுந்த ஏட்டுச் சீராகங்களும் (பற்றுக்களும் வரவுகளும்) கடந்த நிதியாண்டுகளின் முற்பணக் கணக்குத் தொழிற்பாடுகளில் ஏற்பட்ட நடவடிக்கைகளும் இவற்றுள் அடங்கா எனவே, இங்குள்ள தொகைகளும் அரசின் கணக்குகளில் வெளியிடப்பட்ட தொகைகளும் ஒத்திருக்கமாட்டா.
- (எ) 1960-61 ஆம் ஆண்டு தொடங்கி வெளிநாட்டுக் கடன்களிலிருந்து அறவிடப்படும் செலவுகளையும், கடன் வேலைகளுக்கான முற்பணங்களையும், வெளிநாட்டு உதவிகளால் ஈடுசெய்யப்படும் செலவுகளையும் உள்ளடக்கும். வெளிநாட்டு நன்கொடைகளிலிருந்து செய்த செலவுகளையும் உள்ளடக்கும்.
- (ஏ) 1960-61 இலிருந்து அரசிறைக்கு அறவிடத்தக்க செலவினமாகவும் கடன் நிதியத்துக்கும் அறவிடத்தக்க செலவினமாகவும் செலவினத்தைப் பாடுபாடுசெய்யும் நடைமுறை நிறுத்தப்பட்டது. பதிலாக அரசின் மொத்தச் செலவினம், பொது நிதியையும் பணிகள் சமூகப்பணிகள் பொருளாதாரப்பணிகள் ஆகிய மூன்று பெரும் பிரிவுகளாகப் பிரிக்கப்பட்டுள்ளது. ஒவ்வொரு வகைக்குக் கீழான செலவினம் மீண்டெழும் செலவு, மூலதனச் செலவு எனப் பிரிக்கப்பட்டுள்ளது. மீண்வரும் செலவினம் 1,2,4,6 ஆகிய வகைகளையும், மூலதனச் செலவினம் 3, 5, 7, ஆகிய வகைகளையும் உள்ளடக்கியுள்ளது.
- நிகழ்ச்சி வரவு செலவுத்திட்ட அமைப்பு 1971-72 இல் 3 அமைச்சகங்களுக்காகவும், 1973 இல் 16 அமைச்சகங்களுக்காகவும் முன்வைக்கப்பட்டது. 1974 தொடக்கம் 'வாக்குகள் முறை' நீக்கப்பட்டதுடன் செலவினமானது, அரசின் வரவு செலவுத்திட்டத்தின் கீழ் எல்லா செலவினத் தலைப்புக்களையொட்டி நிகழ்ச்சி வரவு செலவு மாதிரியில் முன்வைக்கப்பட்டது. இம்முறையின் கீழ் திட்டங்களின் தொகை உள்ளடக்கிய மீண்டெழும் செலவினம் ஒன்று தொடங்கி இரு புள்ளிகள் வரையும் செயற் திட்டங்களின் மூலதனச் செலவினம் 101 இலிருந்தும் தரப்பட்டுள்ளது.
- 1960/61 ஆண்டுக் காலப் பகுதிக்கு முன்னர் இத்தகைய பகுப்பாவி முறை கிடைக்கப் பெறாமையால், அரசிறைக்கு அறவிடத்தக்க செலவினமும், கடன் நிதியத்துக்கு அறவிடத்தக்க செலவினங்களும் மீண்டெழும் செலவினம், மூலதனச் செலவினம் ஆகியவற்றுடன் ஒப்பிடத்தக்கதென ஊடுக்கப்பட்டுள்ளது.
- (ஐ) 15 மாதங்களுக்கானவை.
- (ஐ) தற்காலிமானவை.
- (ஐ) ஒப்புதலளிக்கப்பட்ட மதிப்பீடுகள்.

## அட்டவணை 42 இற்குரிய அடிக்குறிப்பு

**குறிப்பு:** தேவையான ஒதுக்கு நிதிகள் கிழமைதோறும் ஓவ்வொரு வெள்ளிக்கிழமையிலும் கடந்த புதன் கிழமையிலிருந்து வைப்புப் பொறுப்புக்களின் அடிப்படையிற் கணிக்கப்பட்டுள்ளன. அவ் விதம் கணிக்கப்பட்ட எண்தொகைகள் அடுத்தவியாழ்க்கிழமைவரை செல்லுபடியானதாகும்.

(அ) வங்கிகளிடையேயுள்ள வைப்புக்களும் உட்பட

(ஆ) நாணய விதிச் சட்ட 422ம் அத்தியாயத்தின் 10இ, 93,94,96,97 பிரிவுகளின் கீழுள்ள ஒழுங்குகளின்படி வர்த்தக வங்கிகள் தமது கேள்வி வைப்புகளின் பேரில் 14 சதவீதமான தொகையையும், தவணை வைப்புக்கள், சேமிப்பு வைப்புக்கள் ஆகியவற்றின்பேரில் 6 சதவீதமான தொகையையும், ஒதுக்குநீதிகளாக மத்தியவங்கியிடம் வைத்திருக்க வேண்டும். அத்துடன் 1963ம் ஆண்டின் உள்நாட்டு இறைவரி அதிகாரச் சட்டம் எண் 4இன் 69 (அ) 2 (ஆ) பிரிவுகளை 1965ம் ஆண்டின் 18ம் எண் அதிகாரச் சட்டத்தினால் திருத்தி மைக்கப்பட்டபடி வங்கிகள் தங்களது சிறப்பு வைப்புக்களில் 10 சதவீதத்தையும் மத்திய வங்கியிடம் வைத்திருக்க வேண்டும். 1961ம் ஆண்டு பெப்பருவரி மாதம் 1ம் நாள் தொழில் மூலப்பொழுது இருந்த கேள்வி வைப்புகளுக்கு மேலாக அதிகரிக்கும் தொகையின் பேரில் சிறப்பு ஒதுக்கு நிதியாக அதில் 38 சதவீதத்தை மத்திய வங்கியிடம் வைத்திருக்க வேண்டுமெனவும் வேண்டப்பட்டது. (மக்கள் வங்கி தவிர்த்து சிறப்பு ஒதுக்கு நிதிகள் 1961ம் ஆண்டு பெப்பருவரி மாதம் 10ம் நாள் முதல் நடைமுறைக்கு வந்தன. 1965ம் ஆண்டு யூன் மாதம் 9ம் நாள் தொழில் மூலப்பொழுது இருந்த கேள்வி வைப்புகளுக்கு மேலாக அதிகரிக்கும் தொகைக்கெதிராக, 1965ம் ஆண்டு யூன் மாதம் 18ம் நாள் தொடக்கம், மக்கள் வங்கி சிறப்பு ஒதுக்கு நிதியாக 28 சதவீதம் வைத்திருக்க வேண்டுமென வேண்டப்பட்டது. 1953ம் ஆண்டு செத்தெம்பர் மாதம் 11ம் நாள் முதல் 1960ம் ஆண்டு ஓகத்து மாதம் 26ம் நாள் வரை “நியதிச்சட்ட முறையான ஒதுக்கு நிதிகள்” கேள்வி வைப்புக்களின் பேரில் 10 சதவீதமாகவும், தவணைச்சேமிப்பு வைப்புக்கள், ஆகியவற்றின் பேரில் 5 சதவீதமாகவும் இருந்தன. 1975 ஏப்ரல் 7 முதல் வர்த்தக வங்கிகள் சிறப்பு ஒதுக்குகள் வைத்திருக்க வேண்டியதில்லை. 1960 ஓகத்து 26க்கும் 1981 யூன் 19க்குமிடையில் “நியதிச்சட்ட ஒதுக்குகள் கேள்வி வைப்புக்களின் 12 சதவீதமாயும் தவணை சேமிப்பு வைப்புக்களின் 5 சதவீதமாயுமிருக்கும்.

(இ) 1961ம் ஆண்டு யூலை மாதம் முதல் வர்த்தக வங்கிகள் தேவையான ஒதுக்கு நிதிகளை மத்திய வங்கியிலே ஒரு பகுதியைப் பண வடிவத்திலும் ஒரு பகுதி ரூபாப்பண வைப்புக்கள் வடிவத்திலும் வைத்திருக்க அனுமதிக்கப்பட்டன. 1977 திசெம்பர் 2 முதல் வங்கிகள் மத்திய வங்கியுடன் அவைகள் வைத்திருக்க வேண்டிய ஒதுக்குகள் அனைத்தும் வைப்புக்கள் வடிவில் இருத்தல் வேண்டும்.

(ஈ) மத்திய வங்கியின் ஏடுகளின்படி.

(உ) ஒதுக்கு நிதியாகப் புறம்பாக வைத்திருந்த தொகை நீக்கிய மொத்தக் கைப்பணம்

(ஊ) வங்கி ஊழியர்களின் வேலை நிறுத்தத்தினால் ஒதுக்குத் தேவை விதிகளின்படி வங்கிகள் 1972 திசெம்பர் புள்ளிவிபரங்களைத் தரமுடியவில்லை.