ශ්‍රී ලංකා මහ බැංකුව
இலங்கை மத்திய வங்கி
CENTRAL BANK OF SRI LANKA

සන්නිවේදන දෙපාර්තමේන්තුව
30, ජනාධිපති මාවත, කොළඹ 01, ශ්‍රී ලංකාව
දුරකථන අංක: 2477424, 2477423, 2477311
ෆැක්ස්: 2346257, 2477739
ඊ-මේල්: dcommunications@cbsl.lk, communications@cbsl.lk
වෙබ් අඩවිය: www.cbsl.gov.lk

පුවත්පත් නිවේදනය

නිකුත් කළේ	සංඛ්‍යාන දෙපාර්තමේන්තුව
දිනය	2013 අගෝස්තු 30 වැනි දින

2013 අගෝස්තු මාසයේ උද්ධමනය

ජනලේඛන හා සංඛ්‍යාලේඛන දෙපාර්තමේන්තුව විසින් ගණනය කරනු ලබන කොළඹ පාරිභෝගිකයන්ගේ මිල දර්ශකය (කො.පා.මි.ද.) (2006/2007=100) මගින් මනිනු ලබන උද්ධමනය, වාර්ෂික සාමාන්‍ය පදනම මත පූර්ව මාසයේ වාර්තා කළ සියයට 8.3 හි සිට 2013 අගෝස්තු මාසයේ දී සියයට 8.0 දක්වා පහළ වැටිණි. කෙසේ වුව ද, ලක්ෂ්‍යමය පදනම මත උද්ධමන අනුපාතිකය පූර්ව මාසයේ පැවති සියයට 6.1 හි සිට අගෝස්තු මාසයේ දී සියයට 6.3 දක්වා ඉහළ නැගිණි. 2012 අගෝස්තු මාසයේ පැවති පහළ පදනම මෙම ඉහළ යාම කෙරෙහි ප්‍රධාන වශයෙන් හේතු විය.

2013 අගෝස්තු මාසයේ ලක්ෂ්‍යමය පදනම මත මූලික උද්ධමනය පූර්ව මාසයේ වාර්තා කළ සියයට 3.1 හිම නොවෙනස්ව පැවති අතර, එය වාර්ෂික සාමාන්‍ය පදනම මත අඛණ්ඩව අඩු වෙමින් 2013 ජූලි මාසයේ වාර්තා කළ සියයට 6.2 හි සිට 2013 අගෝස්තු මාසයේ දී සියයට 5.9 දක්වා පහළ ගියේය.

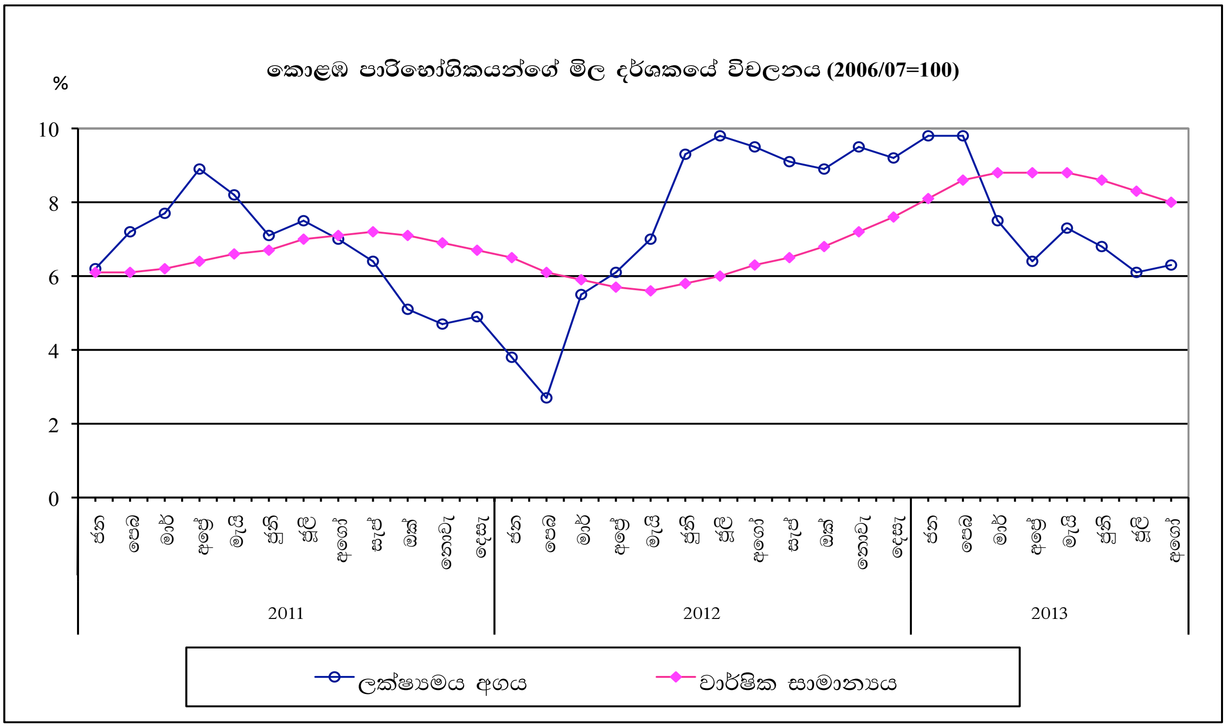

කො.පා.මි. දර්ශක අගය 2013 ජූලි මාසයේ පැවති 176.8 හි සිට 2013 අගෝස්තු මාසයේ දී 176.2 දක්වා නිරපේක්ෂ වශයෙන් අඩු වෙමින් පූර්ව මාසයට සාපේක්ෂව සියයට 0.3 කින් පහළ වැටිණි. ආහාර හා මධ්‍යසාර නොවන පාන වර්ග අයත් උප කාණ්ඩයේ මිල ගණන් සියයට 0.8 කින් පහළ යාම දර්ශකයේ මෙම මාසික පහළ වැටීම කෙරෙහි ප්‍රධාන වශයෙන් දායක විය. ආහාර කාණ්ඩය තුළ සියලුම සහල් වර්ග, බොහෝ එළවළු හා නැවුම් මත්ස්‍ය වර්ග, කරවල, බිත්තර, සහ රතු ළූණු ආදියෙහි මිල ගණන් මෙම මාසය තුළ පහළ ගියේය. කෙසේ වුව ද, සමහර පළතුරු වර්ග, ලොකු ළූණු, දෙහි, අර්තාපල්, ළදරු කිරිපිටි සහ සීනි ආදියෙහි මිල ගණන්වල ඉහළ යාමක් වාර්තා විය. ආහාර නොවන කාණ්ඩයේ, අධ්‍යාපන (සියයට 0.6 කින්); රෙදිපිළි හා පාවහන් (සියයට 0.1 කින්); සහ විවිධ භාණ්ඩ හා සේවා (සියයට 0.3 කින්) යන උප කාණ්ඩයන්හි මිල ගණන්වල ඉහළ යාම් වාර්තා විය. මේ අතර, නිවාස, ජලය, විදුලිය, ගෑස් හා අනෙකුත් ඉන්ධන; ගෘහ උපකරණ හා දෛනික ගෘහ නඩත්තු; සෞඛ්‍ය; ප්‍රවාහන; සන්නිවේදන; සහ විනෝදාත්මක හා සංස්කෘතික යන උප කාණ්ඩයන්හි මිල ගණන් මෙම මාසය තුළ බොහෝ දුරට නොවෙනස්ව පැවතිණි.