ශ්‍රී ලංකා මහ බැංකුව
இலங்கை மத்திய வங்கி
CENTRAL BANK OF SRI LANKA

සන්නිවේදන දෙපාර්තමේන්තුව
30, ජනාධිපති මාවත, කොළඹ 01, ශ්‍රී ලංකාව
දුරකථන අංක: 2477424, 2477423, 2477311
ෆැක්ස්: 2346257, 2477739
ඊ-මේල්: dcommunications@cbsl.lk, communications@cbsl.lk
වෙබ් අඩවිය: www.cbsl.gov.lk

පුවත්පත් නිවේදනය

නිකුත් කළේ	සංඛ්‍යාන දෙපාර්තමේන්තුව
දිනය	2012/11/30

2012 නොවැම්බර් මාසයේ දී උද්ධමනය ඉහළ නගී.

ජනලේඛන හා සංඛ්‍යාලේඛන දෙපාර්තමේන්තුව විසින් ගණනය කරනු ලබන කොළඹ පාරිභෝගිකයන්ගේ මිල දර්ශකය (කො.පා.මි.ද.) (2006/2007=100) මගින් මනිනු ලබන උද්ධමනය, ප්‍රධාන වශයෙන් ආහාර ද්‍රව්‍යවල මිල ගණන් ඉහළ යාම හේතුවෙන් ලක්ෂ්‍යමය පදනම මත 2012 ඔක්තෝබර් මාසයේ පැවති සියයට 8.9 හි සිට නොවැම්බර් මාසයේ දී සියයට 9.5 දක්වා ඉහළ නැගිණි. තවද, වාර්ෂික සාමාන්‍ය පදනම මත උද්ධමන අනුපාතිකය 2012 ඔක්තෝබර් මාසයේ පැවති සියයට 6.8 හි සිට නොවැම්බර් මාසයේ දී සියයට 7.2 දක්වා ඉහළ නැගිණි.

මූලික උද්ධමනය ලක්ෂ්‍යමය හා වාර්ෂික සාමාන්‍යය යන දෙයාකාරයේම පදනම මත පිළිවෙළින් පූර්ව මාසයේ පැවති සියයට 6.8 හා සියයට 5.4 හි සිට 2012 නොවැම්බර් මාසයේ දී සියයට 7.2 හා සියයට 5.6 දක්වා ඉහළ නැගිණි.

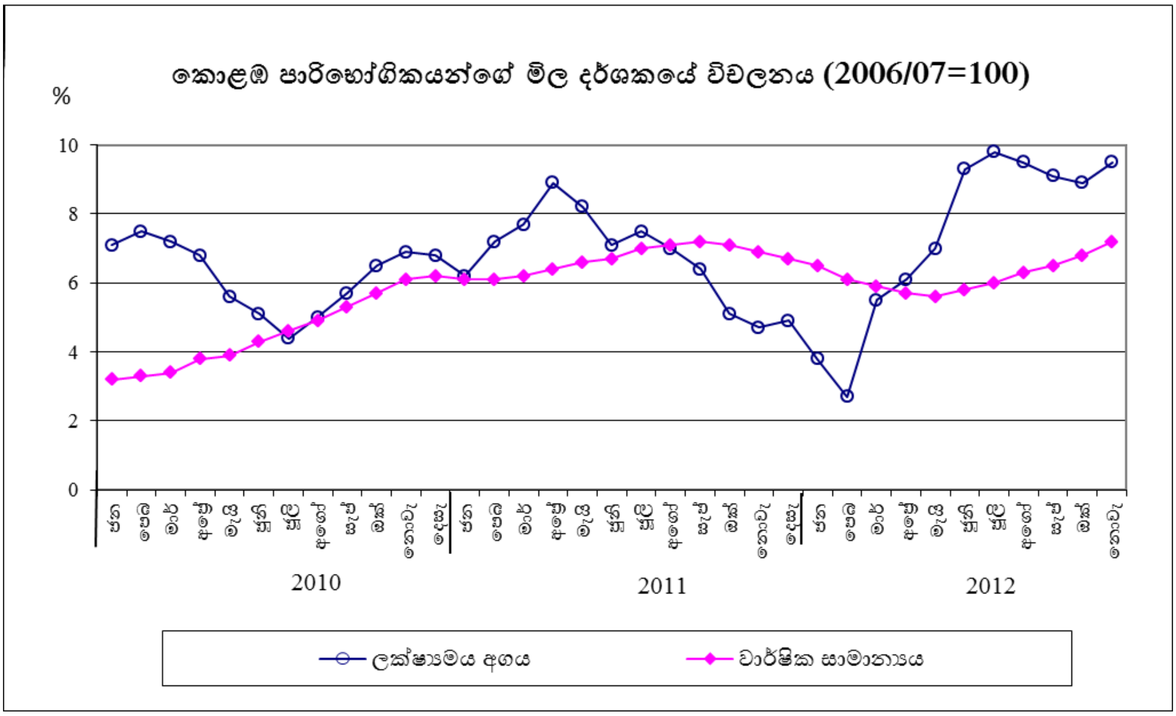

කො.පා.මි. දර්ශක අගය 2012 ඔක්තෝබර් මාසයේ දී පැවති 165.0 හි සිට නොවැම්බර් මාසයේ දී 167.1 දක්වා නිරපේක්ෂ වශයෙන් වැඩි වෙමින් පූර්ව මාසයට සාපේක්ෂව සියයට 1.3 කින් ඉහළ නැගිණි. ආහාර කාණ්ඩයේ මිල ගණන් වැඩි වීම (සියයට 2.4 කින්) දර්ශකයේ මෙම මාසික ඉහළ යාම කෙරෙහි ප්‍රධාන වශයෙන් දායක විය. බොහෝ එළවළු වර්ග, රතු ළූණු, ලොකු ළූණු, අර්තාපල්, පොල්, තිරිඟු පිටි සහ පාන් ආදියේ මිල ගණන් මෙම මාසය තුළ ඉහළ ගියේය. කෙසේ වුවද, සමහර මත්ස්‍ය, කරවල හා පළතුරු වර්ගවල සහ බිත්තර මිල ගණන්හි පහළ යාමක් වාර්තා විය. ආහාර නොවන කාණ්ඩයේ රෙදිපිළි හා පාවහන් (සියයට 0.4 කින්); නිවාස, ජලය, විදුලිය, ගෑස් හා අනෙකුත් ඉන්ධන (සියයට 0.4 කින්); ගෘහ භාණ්ඩ, ගෘහ උපකරණ හා දෛනික ගෘහ නඩත්තු (සියයට 1.0 කින්); ප්‍රවාහන (සියයට 0.2 කින්); සහ විවිධ භාණ්ඩ හා සේවා (සියයට 0.4 කින්) යන උප කාණ්ඩයන්හි මිල ගණන් ඉහළ නැගිණි. මේ අතර, සෞඛ්‍යය; සහ සන්නිවේදන; විනෝදාත්මක හා සංස්කෘතික; සහ අධ්‍යාපන යන උප කාණ්ඩයන්හි මිල ගණන් මෙම මාසය තුළ නොවෙනස්ව පැවතිණි.